

**PARTS
CATALOGUE
CATALOGO
DE REPUESTOS**

4AC'99(6E0)

5C '99(6E3)

5CS'99(6E4)

YAMAHA
GENUINE
Parts & Accessories

1X6E0-200S1

PROLOGO

Este Catálogo de Repuestos corresponde a las piezas para el(los) modelo(s) del recuadro siguiente. Al formular el pedido de repuestos, se ruega citar este Catálogo de Repuestos y especificar correctamente los números de parte y los nombres de parte.

4AC'99(6E0), 5C'99(6E3), 5CS'99(6E4)

1. Las modificaciones y agregados que se hayan realizado después de la edición de este Catálogo de Repuestos, serán anunciados en las Informaciones de Recambios Yamaha.
2. Abreviaciones
En este Catálogo de Repuestos se emplean las siguientes abreviaciones.
"UR" Usar el número de partes especificado
"UN" Usar la cantidad necesaria
"AP" Piezas sustitutivas
"LM" Fabricación local (Partes necesarias que se pedirán localmente)
"F#" No. de bastidor aplicable
3. Las piezas suministradas como conjunto se describen con un punto (.) que precede al nombre de la pieza como se indica a continuación.

EJEMPLO

CONJUNTO CARBURADOR
 .INYECTOR, piloto
 .BOQUILLA, principal

4. Cantidad de componentes de un conjunto
La numeración que aparece a la derecha de cada descripción, indica la cantidad de piezas por cada unidad de conjunto.

EJEMPLO

PIEZAS NO.	DESCRIPTION	U	EH	EHT	EHT	EHT	OBSERVACION
6E0-85500-70	C.D.I. MAGNETO ASSY	1					
6E0-85550-70	.ROTOR ASSY	1					
6E0-15723-00-94.	.PULLY, STARTER	1					

5. Información para columna de Cantidad

NOMBRE PARA COLUMNA DE CANTI.	MODELO APLICABLE
4AC	4ACMH
5C	5CMH
5CS	5CSMH

6. Números de Serie y Códigos de color aplicables

1) No. de Serie del motor.

4ACMH S : 171131 ~ L : 356673 ~	5CMH S : 021226 ~ L : 313600 ~ 5CSMH S : 180050 ~ L : 447056 ~
---------------------------------------	--

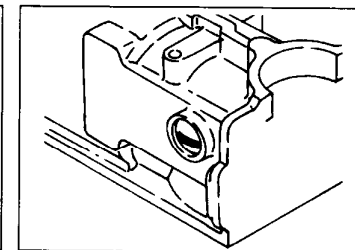
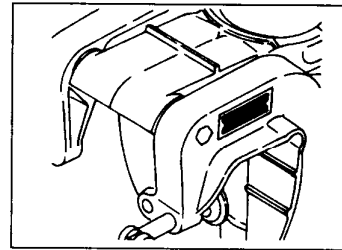

2) Código de color

Código de color	Nombre de color	Abreviación
004D	DARK BLUIISH GRAY METALLIC 2	DBNM2

7. Debe tenerse en cuenta que las ilustraciones sirven como guía para la búsqueda de las referencias y no deben usarse para el montaje. Durante el montaje, se recomienda usar el manual de Taller correspondiente.
8. EL asterisco (*) antes del número de referencia indica los elementos modificados después de la primera edición.

CONTENTS

CYLINDER. CRANKCASE	A4
INTAKE	A7
STARTER	B2
FUEL TANK	B4
TOP COWLING	B5
BOTTOM COWLING	B6
UPPER CASING . BRACKET	C1
CONTROL	C4
LOWER CASING. DRIVE	C6
GENERATOR	D2
ELECTRICAL	D3
REPAIR KIT	D4
INDEX	
NUMERICAL INDEX	D6

CONTENIDO

CYLINDRO. CARTER	A4
ADMISION	A7
ARRANQUE	B2
DEPOSITO DE COMBUSTIBLE	B4
SOPORTE SUPERIOR	B5
CUBIERTA INFERIOR	B6
CUBIERTA SUPERIOR Y SOPORTE	C1
CONTROL	C4
IMPULSOR E INFERIOR	C6
GENERADOR	D2
EQUIPO ELECTRICO	D3
ESTUCHE REPARATION	D4

INDICE

NUMERICAL INDEX	D6
-----------------------	----

FIG. 1 CYLINDER. CRANKCASE CYLINDRO. CARTER

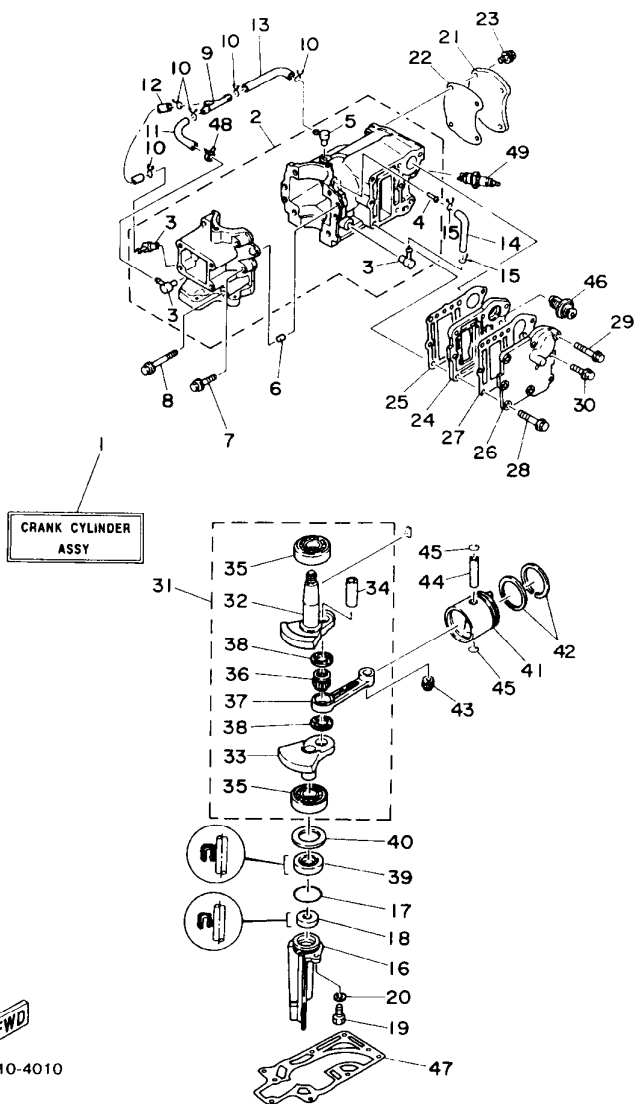

REF. NO.	PART NO. CODIGO NO.	DESCRIPTION DESCRIPTION	4AC	5C	5CS	REMARKS OBSERVACION
1	6E0-W0090-04-1S	CRANK CYLINDER ASSY BLOQUE MOTOR COMPLETO (REF.NO. 2-48)	1			UR
	6E3-W0090-04-1S	CRANK CYLINDER ASSY BLOQUE MOTOR COMPLETO (REF.NO. 2-48)		1	1	UR
2	6E0-15100-01-1S	CRANKCASE ASSY CARTER COMPLETO	1			UR
	6E3-15100-02-1S	CRANKCASE ASSY CARTER COMPLETO		1	1	UR
3	650-11370-00	CHECK VALVE ASSY VALVULA DE CONTROL COMPL.	3	3	3	
4	624-14485-00	PIPE, JOINT TUBO DE UNION	1	1	1	
5	6E5-11372-00	NIPPLE, HOSE NIPLE DE MANGUERA	1	1	1	
6	93606-12019	PIN, DOWEL PASADOR DE CLAVIJA	2	2	2	
7	90105-06M16	BOLT, WASHER BASED TORNILLO CON ARANDELA	4	4	4	
8	90105-06M17	BOLT, WASHER BASED TORNILLO CON ARANDELA	2	2	2	
9	6E0-24378-00	PIPE, JOINT 4 TUBO DE UNION 4	1	1	1	
10	90467-06016	CLIP PRESILLA	5	5	5	
11	90445-07M00	HOSE TUBO	1	1	1	
12	90445-07M28	HOSE TUBO	1	1	1	
13	90445-07M32	HOSE TUBO	1	1	1	
14	90445-07M28	HOSE TUBO	1	1	1	
15	90467-06016	CLIP PRESILLA	2	2	2	
16	6E0-15396-03-5B	HOUSING, OIL SEAL CAJA DE SELLO DE ACEITE	1	1	1	
17	93210-31114	O-RING ANILLO O	1	1	1	
18	93101-10M25	OIL SEAL SELLO ACEITE	1	1	1	
19	97095-06016	BOLT PERNO	1	1	1	
20	92995-06600	WASHER ARANDELA	1	1	1	
21	6E0-11191-01-1S	COVER, CYLINDER HEAD 1 TAPA CULATA DE CILINDRO 1	1			UR
	6E3-11191-01-1S	COVER, CYLINDER HEAD 1 TAPA CULATA DE CILINDRO 1		1	1	UR
22	6E0-11193-A1	GASKET, HEAD COVER 1 EMPAQUE	1			UR

A4

6E00010-4010

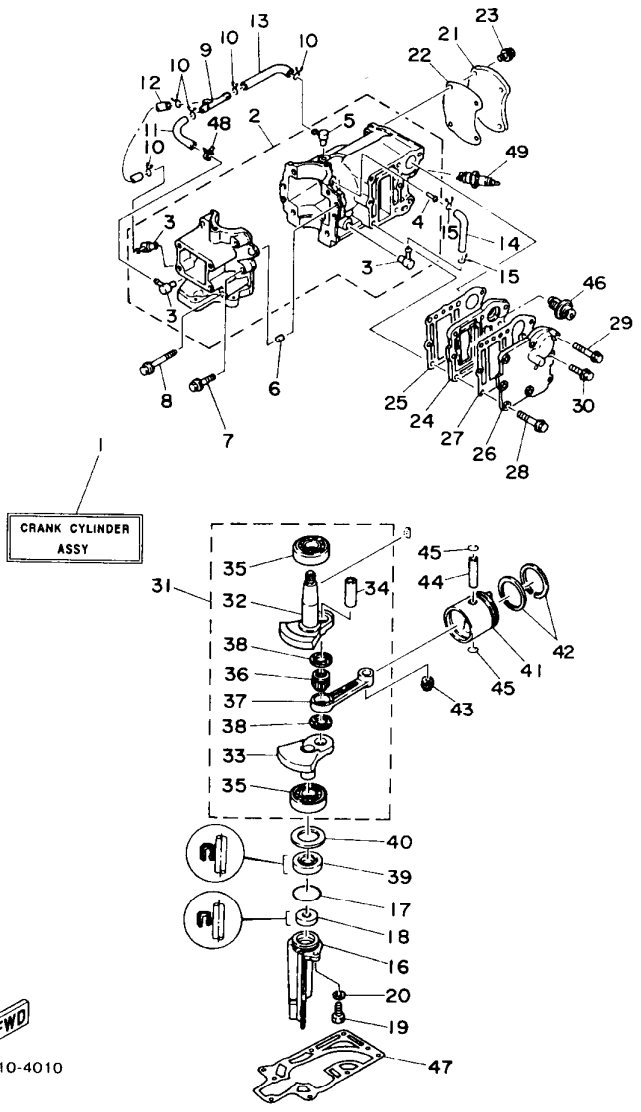

6E00010-4010

FIG. 1 CYLINDER. CRANKCASE CYLINDRO. CARTER

REF. NO.	PART NO. CODIGO NO.	DESCRIPTION DESCRIPTION	4AC	5C	5CS	REMARKS OBSERVACION
22	6E3-11193-A1	GASKET, HEAD COVER 1 EMPAQUE		1	1	UR
23	90105-06M14	BOLT FLANGE TORNILLO CON ARANDELA	4	4	4	
24	6E0-41111-01-1S	INNER COVER, EXHAUST CUBIERTA INTERIOR DE ESCAPE	1			UR
	6E3-41111-01-1S	INNER COVER, EXHAUST CUBIERTA INTERIOR DE ESCAPE		1	1	UR
25	6E0-41112-A1	GASKET, EXHAUST INNER COVER EMPAQUE	1			UR
	6E3-41112-A1	GASKET, EXHAUST INNER COVER EMPAQUE		1	1	UR
26	6E0-41113-01-1S	OUTER COVER, EXHAUST CUBOERTA EXTERIOR DE ESCAPE	1			UR
	6E3-41113-01-1S	OUTER COVER, EXHAUST CUBOERTA EXTERIOR DE ESCAPE		1	1	UR
27	6E0-41114-A1	GASKET, EXHAUST OUTER COVER EMPAQUE	1			UR
	6E3-41114-A1	GASKET, EXHAUST OUTER COVER EMPAQUE		1	1	UR
28	90105-06M24	BOLT, WASHER BASED TORNILLO CON ARANDELA	7			UR
	90105-06M24	BOLT, WASHER BASED TORNILLO CON ARANDELA		8	8	UR
29	90105-06M16	BOLT, WASHER BASED TORNILLO CON ARANDELA	1			
30	90105-06M14	BOLT FLANGE TORNILLO CON ARANDELA	1	1	1	
31	6E0-11400-00	CRANKSHAFT ASSY CIGUENAL COMPLETO	1			UR
	6E3-11400-00	CRANKSHAFT ASSY CIGUENAL COMPLETO		1	1	UR
32	6E0-11412-00	.CRANK 1 .MANIVELA 1	1			UR
	6E3-11412-00	.CRANK 1 .MANIVELA 1		1	1	UR
33	6E0-11422-00	.CRANK 2 .MANIVELA 2	1			UR
	6E3-11422-00	.CRANK 2 .MANIVELA 2		1	1	UR
34	6G1-11681-00	.PIN, CRANK 1 .PASADOR MANIVELA 1	1	1	1	
35	93306-204U0	.BEARING .COJINETE	2	2	2	
36	93310-418V1	.BEARING .COJINETE	1	1	1	
37	6E0-11651-01	.ROD, CONNECTING .BIELA	1	1	1	
38	90209-18112	.WASHER .ARANDELA DE SEPARACION	2	2	2	
39	93101-20M29	OIL SEAL SELLO ACEITE	1	1	1	
40	90201-32M48	WASHER, PLATE ARANDELA PLANA	1	1	1	

A5

FIG. 1 CYLINDER. CRANKCASE CYLINDRO. CARTER

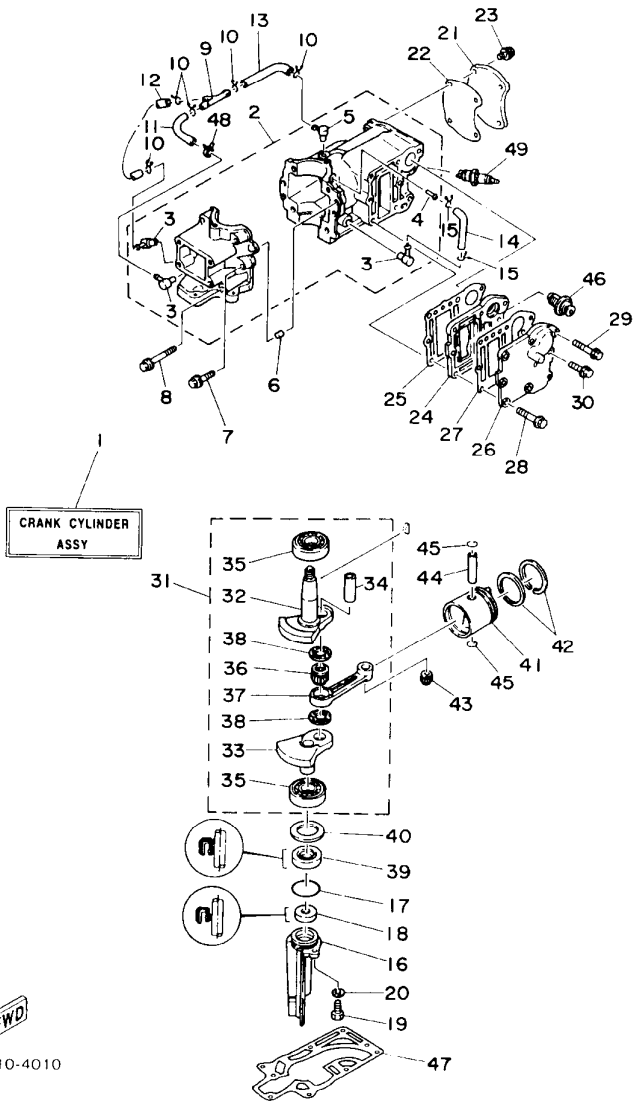

REF. NO.	PART NO. CODIGO NO.	DESCRIPTION DESCRIPTION	4AC	5C	5CS	REMARKS OBSERVACION
41	6E0-11631-00-98	PISTON (STD)	1			UR
	6E3-11631-00-98	PISTON (STD)		1	1	UR
		PISTON (STD)				
42	6G1-11610-00	PISTON RING SET (STD)	1			UR
		JUEGO DE AROS (NORMA)				
	6J1-11610-00	PISTON RING SET (STD)		1	1	UR
		JUEGO DE AROS (NORMA)				
43	93310-112V0	BEARING	1	1	1	
		COJINETE				
44	6G1-11633-00	PIN, PISTON	1	1	1	
		PASADOR, PISTON				
45	93450-13022	CIRCLIP	2	2	2	
		BOLA				
46	6E5-12411-01	THERMOSTAT	1	1	1	AP
		TERMOSTAT				
47	6E0-45113-A1	GASKET, UPPER CASING	1	1	1	
		EMPAQUE				
48	90468-07M02	CLIP	1	1	1	
		PRESILLA				
49	94702-00040	PLUG, SPARK (NGK B7HS)	1	1	1	UR
		BUJIA (NGK B7HS)				
	94702-00272	PLUG, SPARK (NGK BR7HS)	1	1	1	UR FOR CHINA
		BUJIA (NGK BR7HS)				

A6

6E00010-4010

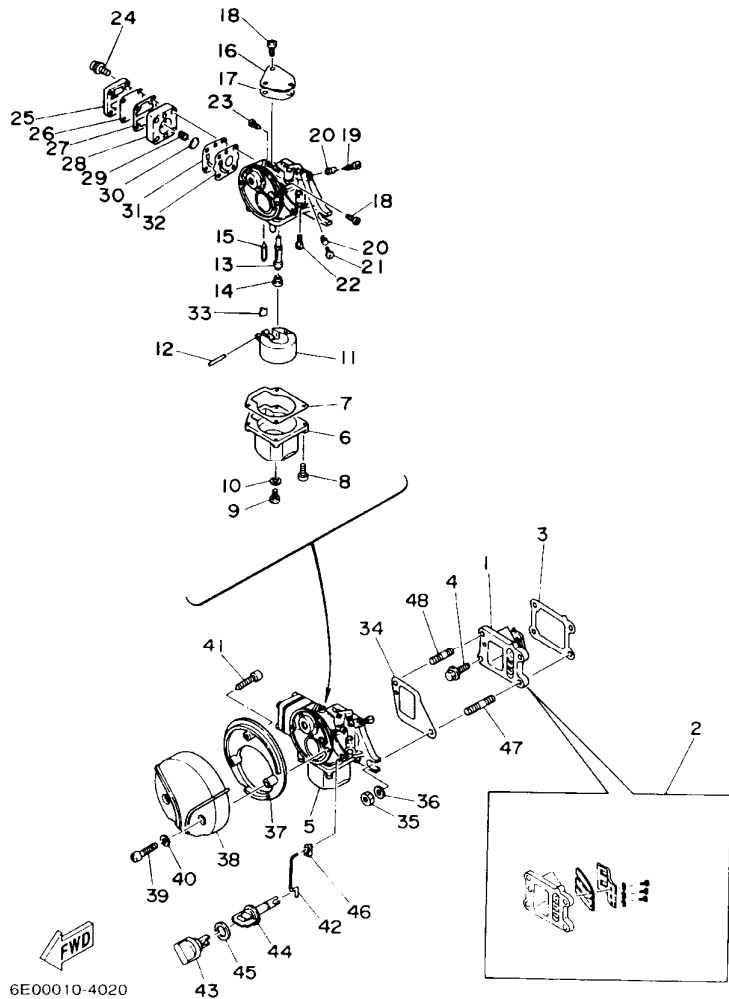

FIG. 2 INTAKE

ADMISION

REF. NO.	PART NO. CODIGO NO.	DESCRIPTION DESCRIPTION	4AC	5C	5CS	REMARKS OBSERVACION
1	6J1-13610-00	REED VALVE ASSY VALVULA DE LAMINAS COMPLETA	1	1	1	
2	6J1-W0004-00	.REED SET .JUEGO DE VALVULAS DE LENGUETA	1	1	1	
3	6E0-13621-A2	GASKET, VALVE SEAT JUNTA, DE VALV.DE EMPAQUE	1	1	1	
4	95895-06016	BOLT, FLANGE TUERCA DE REBORDE	2	2	2	
5	6E0-14301-05	CARBURETOR ASSY 1 CARBURADOR COMPLETO 1	1			UR
6	6E0-14301-05	CARBURETOR ASSY 1 CARBURADOR COMPLETO 1		1	1	UR
6	6E0-14381-02	.BODY, FLOAT CHAMBER .CUERPO DE CAMARA DE BOIA	1	1	1	
7	6E0-14384-00	.GASKET, FLOAT CHAMBER .EMPAQUE DE CAMARA DE BOIA	1	1	1	
8	97980-04116	.SCREW, WITH WASHER .TORNILLO, CON ARANDELA	4	4	4	
9	97890-05006	.SCREW, PAN HEAD .TORNILLO, DE CABEZA CON PLANA	1	1	1	
10	646-14198-01	.GASKET .EMPAQUE	1	1	1	
11	6E7-14385-01	.FLOAT .BOIA	1	1	1	
12	647-14386-00	.PIN, FLOAT .PASADOR DE BOIA	1	1	1	
13	6E0-14341-01	.NOZZLE, MAIN .BOQUILLA PRINCIPAL	1			UR
	6E3-14341-02	.NOZZLE, MAIN .BOQUILLA PRINCIPAL		1	1	UR
14	648-14343-40	.JET, MAIN (# 80) .INYECTOR PRINCIPAL (# 80)	1	1	1	
15	6F5-14392-00	.VALVE, NEEDLE .VALVULA DE AGUJA	1	1	1	
16	6E0-14157-00	.COVER, PLATE .CUBIERTA DE MEZCLA	1	1	1	
17	6E0-14227-00	.GASKET .EMPAQUE	1	1	1	
18	97890-04007	.SCREW, PAN HEAD .TORNILLO DE CABEZA CON PLANA	4	4	4	
19	647-14323-00	.SCREW, AIR ADJUSTING .TORNILLO DE AJUSTE DE AIRE	1	1	1	
20	646-14212-01	.SPRING, PILOT ADJUSTING .RESORTE DE AJUSTE DE PILOTO	2	2	2	
21	664-14321-01	.SCREW, THROTTLE .TORNILLO DE OBTURADOR	1	1	1	
22	648-14342-23	JET, PILOT (# 46) .ESPREA DE PILOTO (# 46)	1			UR
	648-14342-26	JET, PILOT (# 52) .ESPREA DE PILOTO (# 52)		1	1	UR
23	647-14326-00	.SCREW, GUIDE .TORNILLO DE GUIA	1	1	1	
24	97980-04120	.SCREW, WITH WASHER .TORNILLO, CON ARANDELA	4	4	4	

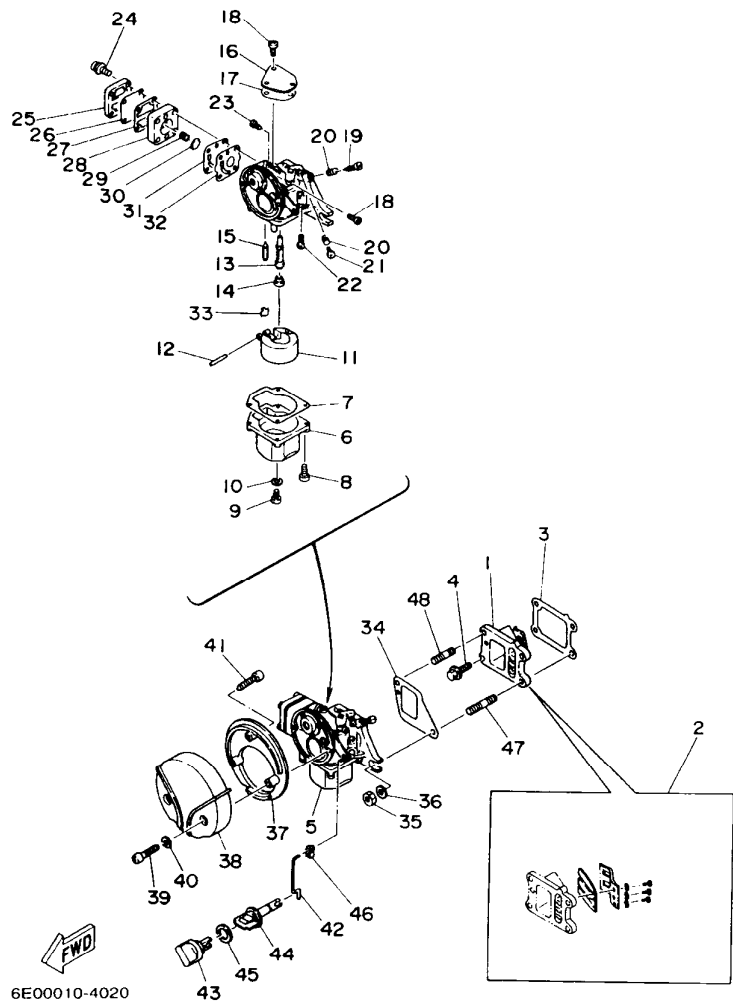

FIG. 2 INTAKE

ADMISION

REF. NO.	PART NO. CODIGO NO.	DESCRIPTION DESCRIPTION	4AC	5C	5CS	REMARKS OBSERVACION
25	6E0-24413-00	.COVER .CUERPO 2	1	1	1	
26	6E0-24471-00	.DIAPHRAGM .DIAFRAGMA	1	1	1	
27	6E0-24435-00	.GASKET, BODY 2 .EMPAQUE	1	1	1	
28	6E0-24412-00	.BODY 1 .CUERPO 1	1	1	1	
29	6E0-24423-00	.SPRING, DIAPHRAGM .RESORTE DE DIAFRAGMA	1	1	1	
30	6E0-14346-00	.PLATE .PLACA	1	1	1	
31	6E0-24411-00	.DIAPHRAGM .DIAFRAGMA	1	1	1	
32	6E0-24434-00	.GASKET, BODY .EMPAQUE	1	1	1	
33	6E0-14159-00	.CLIP .PRESILLA	1	1	1	
34	6E0-14198-A0	GASKET EMPAQUE	1	1	1	
35	95380-06700	NUT TUERCA	2	2	2	
36	92995-06600	WASHER ARANDELA	2	2	2	
37	6E0-14417-00	COVER 1 CUBIERTA 1	1	1	1	
38	6E0-14418-00	COVER 2 CUBIERTA 2	1	1	1	
39	97880-05025	SCREW, PAN HEAD TORNILLO DE CABEZA CON PLANA	2	2	2	
40	92990-05600	WASHER, PLATE ARANDELA	2	2	2	
41	97780-40720	SCREW, TAPPING TORNILLO ROSCA HEMBRA	1	1	1	
42	6E0-41256-00	ROD, CHOKE 1 VARILLA DE AHOGADOR	1	1	1	
43	6E0-41271-00	KNOB, CHOKE PERILLA AHOGADOR	1	1	1	
44	6E0-41272-00	KNOB, CHOKE PERILLA AHOGADOR	1	1	1	
45	90202-12M16	WASHER, PLATE ARANDELA DE PLANA	1	1	1	
46	661-41262-02	JOINT, CHOKE LEVER CONECTOR DE AHOGADOR	1	1	1	
47	95627-06325	BOLT, STUD PERNO DE PUNTAL	1	1	1	
48	90116-06M08	BOLT, STUD ESPARRAGO	1	1	1	

B1

FIG. 3 STARTER

ARRANQUE

REF. NO.	PART NO. CODIGO NO.	DESCRIPTION DESCRIPTION	4AC	5C	5CS	REMARKS OBSERVACION
1	6E0-15710-03-94	STARTER ASSY	1			UR
	6E0-15710-72-94	ARRANQUE COMPLETO				
	6E3-15710-03-94	STARTER ASSY	1			UR WITH SAFETY DEVICE
		ARRANQUE COMPLETO				
2	6E4-15711-71-94	.CASE, STARTER	1	1	1	
		.CAJA DE ARRANQUE				
3	6E0-15714-01	.DRUM, SHEAVE	1	1	1	
		.TAMBOR ROLDANA				
4	90510-08M03	.SPRING, SPIRAL	1	1	1	
		.RESORTE EN ESPIRAL				
5	6E0-15717-00	.SHAFT, STARTER	1	1	1	
		.EJE DE ARRANQUE				
6	97013-06035	.BOLT	1	1	1	
		.PERNO				
7	95303-06600	.NUT	1	1	1	
		.TUERCA				
8	90201-06M30	.WASHER, PLATE	1	1	1	
		.ARANDELA PLANA				
9	677-15741-01	.PAWL, DRIVE	1	1	1	
		.TRINQUETE DE TRACCION				
10	93430-06M02	.CIRCLIP	1	1	1	
		.BOLA				
11	6E0-15705-00	.SPRING, DRIVE PAWL	1	1	1	
		.RESORTE				
12	6G1-15779-00	.COVER	1	1	1	
		.CUBIERTA				
13	*	.WIRE (L1850)	1	1	1	
		.CABLE				
14	6G1-15755-00	.HANDLE, STARTER	1	1	1	
		.MANIJA DE ARRANQUE				
15	6E0-15758-01	.GUIDE, ROPE	1			UR
		.GUIA DE CUERDA				
	6E3-15758-01	.GUIDE, ROPE		1	1	UR
		.GUIA DE CUERDA				
16	6E0-15761-00	.SEAL, RUBBER 1	1	1	1	
		.SELLO DE GOMA 1				
17	95895-06016	.BOLT, FLANGE	2	2	2	
		.TUERCA DE REBORDE				
18	95895-06020	BOLT, FLANGE	3	3	3	
		TUERCA DE REBORDE				
19	656-15748-00	PLUNGER, STARTER STOP	1			SAFETY DEVICE
		EMBOLO SEGURO DE ARRANQUE				
20	90501-10227	SPRING, COMPRESSION	1			SAFETY DEVICE
		RESORTE DE COMPRESION				
21	6E4-15770-70	CABLE COMP., STARTER STOP	1			SAFETY DEVICE
		CABLECOMPL DE SEGURO ARRANQUE				
22	6E0-15772-71	STAY 2	1			SAFETY DEVICE
		SOPORTE 2				

* CUT FROM 50M ROLLS, PART NO. 90890-44372, CUTTING LENGTH 1.85M

* CORTE DE UN RODILLO DE 50M, PARTS NUMERO 90890-44372, LARGO DEL CORTE 1.85M

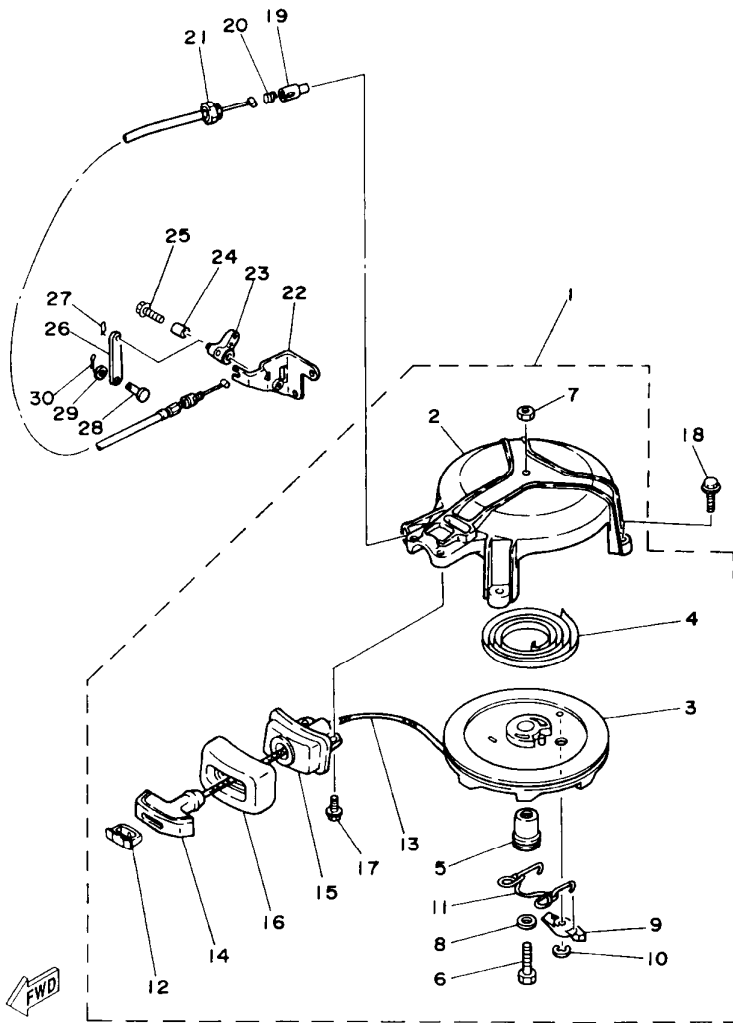

6E00010-4030

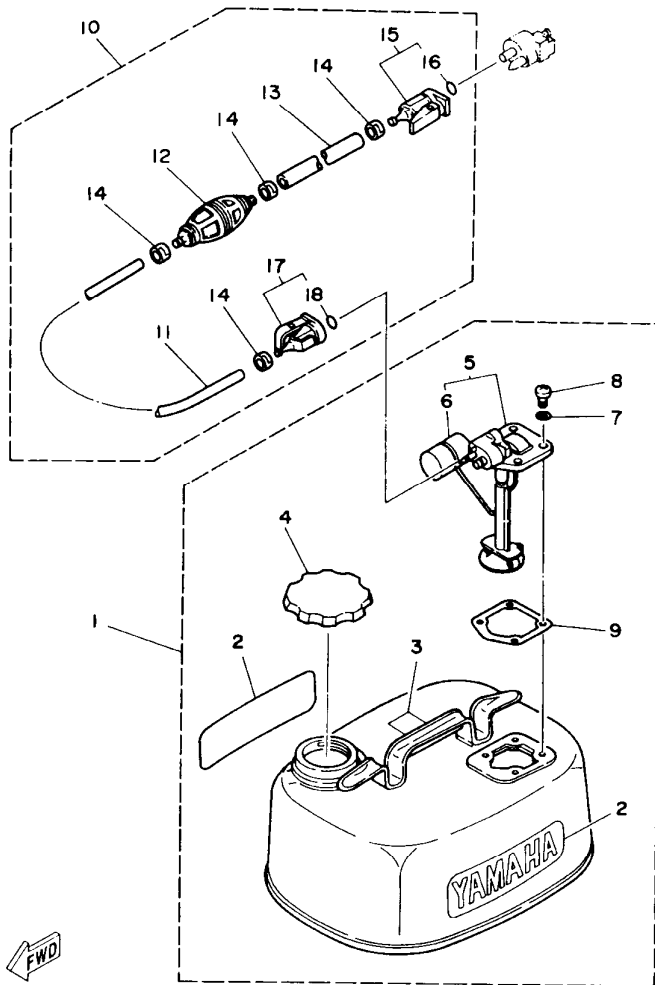

6E00200-9040

FIG. 4 FUEL TANK

DEPOSITO DE COMBUSTIBLE

REF. NO.	PART NO. CODIGO NO.	DESCRIPTION DESCRIPTION	4AC	5C	5CS	REMARKS OBSERVACION
1	6Y0-W2420-03-24	FUEL TANK ASSY TANQUE DEL COMBUSTIBLE COMPL.			1	UR WITH INDICATOR
	6Y0-W2420-63-24	FUEL TANK ASSY TANQUE DEL COMBUSTIBLE COMPL.			1	UR
2	6Y1-24246-00	.GRAPHIC, SIDE .CALCOMANIA 3			2	
3	6Y1-24257-00	.GRAPHIC .CALCOMANIA DEP. COMBUSTIBLE1			1	
4	802-24610-00	.CAP ASSY .TAPA COMPLETA			1	UR WITH INDICATOR
	647-24610-03	.CAP ASSY .TAPA COMPLETA			1	UR
5	6Y0-24260-01	.FUEL METER ASSY .MEDIDOR DE COMBUSTIBLE COMPL.			1	UR WITH INDICATOR
	6Y0-24275-60	.FUEL METER COMP. .MEDIDOR DEL COMBUSTIBLE COMPL.			1	UR
6	663-24264-00	..FLOAT ..BOIA			1	WITH INDICATOR
7	6Y1-24329-00	.SEAL SELLO			4	
8	98580-05016	.SCREW, PAN HEAD .TORNILLO DE CABEZA CON PLANA			4	
9	663-24268-00	.GASKET, FUEL METER .EMPAQ. MEDIDOR DE COMBUSTIBLE			1	
10	6Y1-24306-05	FUEL PIPE COMP. 1 TUBO COMBUST. COMPL 1			1	
11	90445-11M06	.HOSE (L:2050MM) .MANGUERA (L:2050MM)			1	
12	6Y1-24360-02	.PRIMER PUMP ASSY .SOPORTE BOMBA			1	
13	90445-11M05	.HOSE (L:850MM) .MANGUERA (L:850MM)			1	
14	650-24351-01	.BAND 1 .ABRAZADERA 1			4	
15	6G1-24305-01	.FUEL PIPE JOINT COMP. 2 .CONECTOR MANGUERA COMBUST.2			1	
16	93210-08287	..O-RING ..ANILLO O			1	
17	6G1-24305-01	.FUEL PIPE JOINT COMP. 2 .CONECTOR MANGUERA COMBUST.2			1	WITH INDICATOR
18	93210-08287	..O-RING ..ANILLO O			1	

B4

FIG. 5 TOP COWLING

SOPORTE SUPERIOR

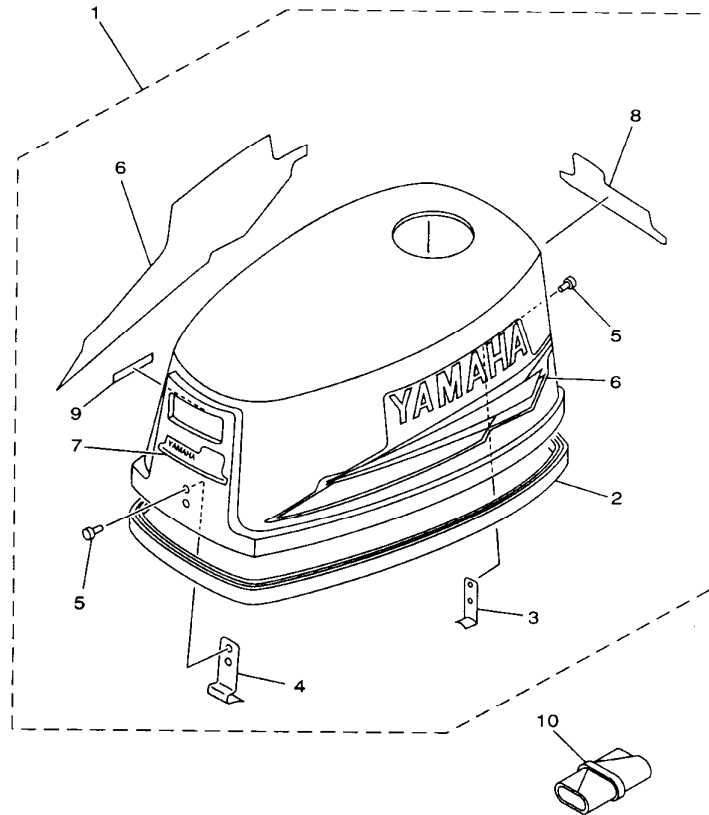

REF. NO.	PART NO. CODIGO NO.	DESCRIPTION DESCRIPTION	4AC	5C	5CS	REMARKS OBSERVACION
1	6E0-42610-15-4D	TOP COWLING ASSY SOPORTE SUPERIOR COMPL.	1			UR
	6E3-42610-15-4D	TOP COWLING ASSY SOPORTE SUPERIOR COMPL.		1		UR
	6E4-42610-15-4D	TOP COWLING ASSY SOPORTE SUPERIOR COMPL.			1	UR
2	6E0-42615-00	.SEAL .SELLO	1	1	1	
3	6E0-42647-01	.HOLDER, CLAMP BAND .MORDAZA DE ABRAZADERA	1	1	1	
4	6E0-42651-02	.HOOK .GANCHO	1	1	1	
5	90266-04M00	.RIVET .REMACHE	4	4	4	
6	6E0-W0070-14	.GRAPHIC SET .JUEGO DE EMBLEMA	1	1	1	
7	6E0-42677-11	.GRAPHIC, FRONT .CALCAMONIA FRONTAL	1			UR
	6E3-42677-11	.GRAPHIC, FRONT .CALCAMONIA FRONTAL		1	1	UR
8	6E0-42678-12	.GRAPHIC, REAR .CALCAMONIA TRASERA	1			UR
	6E3-42678-12	.GRAPHIC, REAR .CALCAMONIA TRASERA		1	1	UR
9	6E0-44191-11	.INDICATOR, SHIFT .INDICADOR DE CAMBIOS	1	1	1	
10	656-W2810-02	TOOL KIT JUEGO DE HERRAMIENTAS	1	1	1	



6E00010-8040

B5

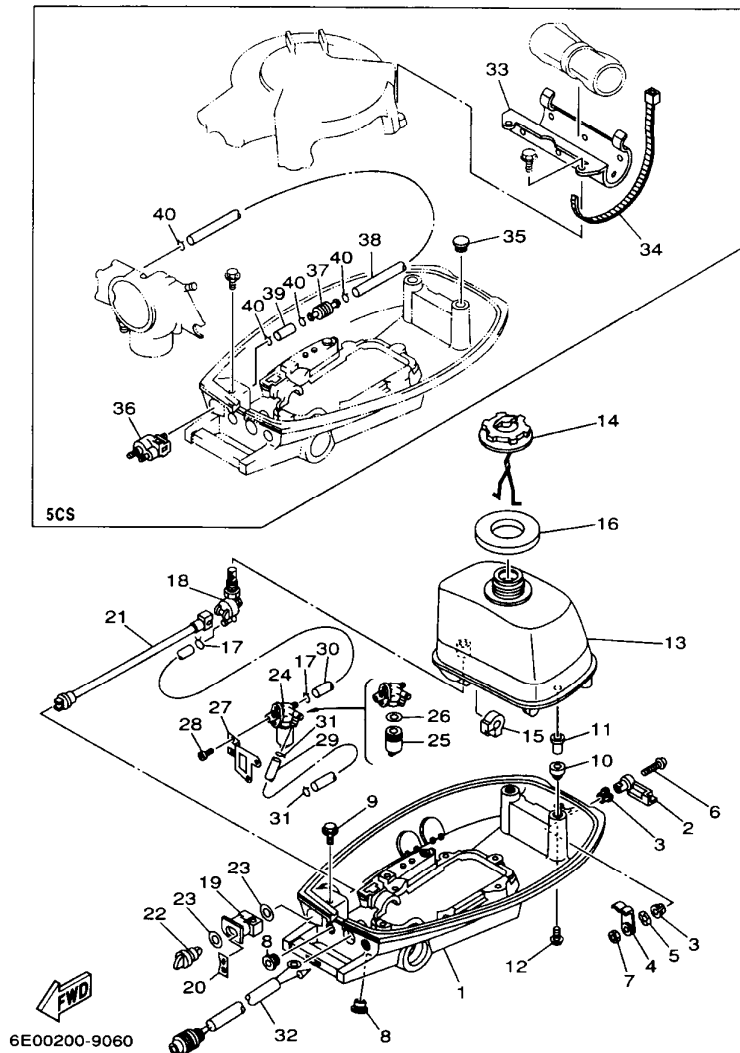

FIG. 6 BOTTOM COWLING CUBIERTA INFERIOR

REF. NO.	PART NO. CODIGO NO.	DESCRIPTION DESCRIPTION	4AC	5C	5CS	REMARKS OBSERVACION
1	6E0-42711-05-4D	COWLING, BOTTOM CUBIERTA INFERIOR	1	1	1	
2	6E0-42815-00-4D	LEVER, CLAMP PALANCA ABRAZADERA	1	1	1	
3	90386-12069	BUSH BUJE	2	2	2	
4	6E0-42816-00	LEVER, CLAMP PALANCA ABRAZADERA	1	1	1	
5	90206-12052	WASHER, WAVE ARANDELA ONDULADA	1	1	1	
6	97885-06030	SCREW, PAN HEAD TORNILLO DE CABEZA CON PLANA	1	1	1	
7	95380-06700	NUT TUERCA	1	1	1	
8	90480-14M14	GROMMET TAPON	2	2	2	
9	95895-06020	BOLT, FLANGE TUERCA DE REBORDE	1	1	1	
10	6E0-24182-00	DAMPER, LOCATING 2 AMORTIGUADOR DE MONTAJE 2	2			UR
	6E3-24182-00	DAMPER, LOCATING 2 AMORTIGUADOR DE MONTAJE 2		2		UR
11	6E0-42542-00	PIPE TUBO	2	2		
12	95895-06025	BOLT, FLANGE TUERCA DE REBORDE	2	2		
13	6E0-24110-01-4D	FUEL TANK COMP. DEPOSITO DE COMBUSTIBLE COMP.	1	1		
14	6E0-24610-02	CAP ASSY TAPA COMPLETA	1	1		
15	6E0-24181-00	DAMPER, LOCATING 1 AMORTIGUADOR DE MONTAJE	2	2		
16	6E0-24641-00	GASKET, CAP 1 EMPAQUE DE TAPA 1	1			UR
	6E3-24641-00	GASKET, CAP 1 EMPAQUE DE TAPA 1		1		UR
17	90467-08004	CLIP PRESILLA	2	2		
18	6E0-24500-00	FUEL COCK ASSY 1 GRIFO DE COMBUSTIBLE 1	1	1		
19	6E0-24571-00	BUSHING BUJE	1	1		
20	6E0-24591-00	GRAPHIC CALCAMONIA PALANCA DE CAMBIO	1	1		
21	6E0-24572-00	SHAFT, FUEL CHANGE EJE SELECTOR COMBUSTIBLE	1	1		
22	6E0-24575-01	LEVER, FUEL CHANGE PALANCA SELECTOR COMBUSTIBLE	1	1		
23	90202-12M17	WASHER, PLATE ARANDELA DE PLANA	2	2		
24	6E0-24500-60	FUEL COCK ASSY 1 GRIFO DE COMBUSTIBLE 1	1	1		WATER SEPARATER TYPE
25	624-24521-01	CUP, FILTER COPA DE FILTRO	1	1		

B6

FIG. 6 BOTTOM COWLING

CUBIERTA INFERIOR

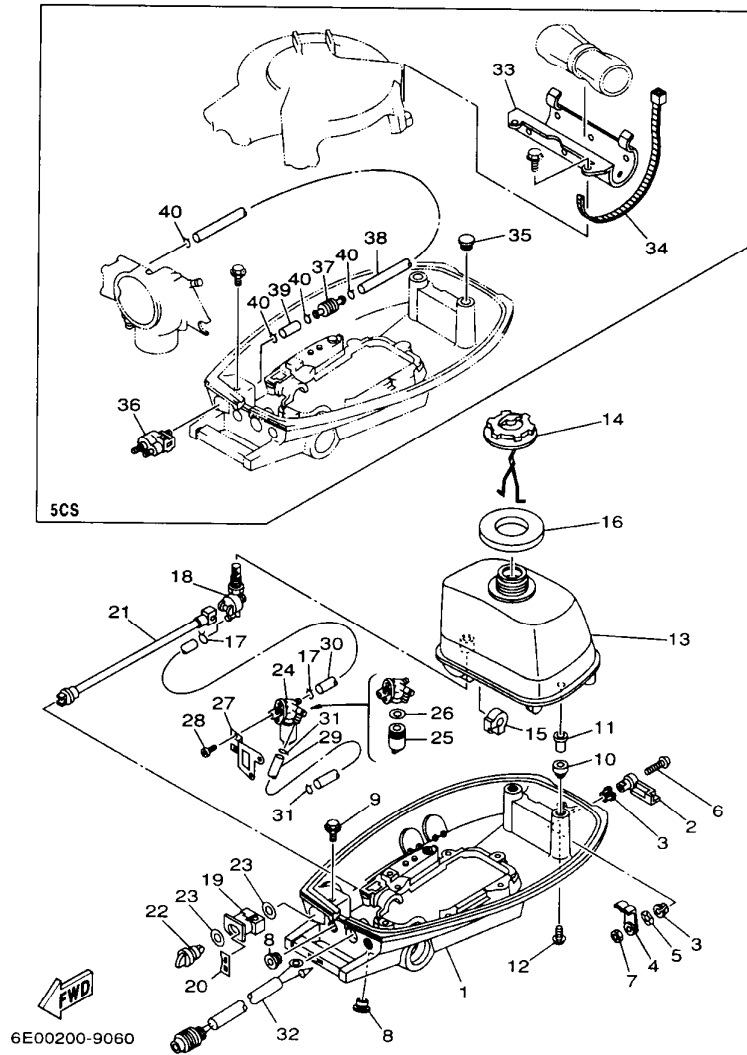

REF. NO.	PART NO. CODIGO NO.	DESCRIPTION DESCRIPTION	4AC	5C	5CS	REMARKS OBSERVACION
26	102-24522-01	.GASKET .EMPAQUE	1	1		
27	6E0-24566-61	BRACKET, FILTER SOPORTE DEL FILTRO	1			UR
	6E3-24566-61	BRACKET, FILTER SOPORTE DEL FILTRO		1		UR
28	97885-04010	SCREW, PAN HEAD TORNILLO DE CABEZA CON PLANA	2	2		
29	90445-09072	HOSE TUBO	1	1		
30	90445-09082	HOSE TUBO	1	1		
	90445-09M37	HOSE TUBO		1		FOR WITHOUT NO. 24
31	90467-08004	CLIP PRESILLA	2	2		
32	6E0-82550-01	ENGINE STOP SWITCH ASSY INTERRUP. DE PARADA COMPLETO	1	1	1	
33	6E1-42643-01	PLATE, CLAMP PLACA GRAMPA			1	
34	6G1-2811G-00	BAND BANDA			1	
35	6E1-24182-00	DAMPER, LOCATING 2 AMORTIGUADOR DE MONTAJE 2			2	
36	6G1-24304-02	FUEL PIPE JOINT COMP. 1 CONECTOR MANGUERA COMBUST.1			1	
37	646-24251-02	STRAINER 1 COLADOR 1			1	
38	688-24313-00	PIPE 3 TUBO 3			1	
39	90445-09057	HOSE TUBO			1	
40	90467-08004	CLIP PRESILLA			4	

B7

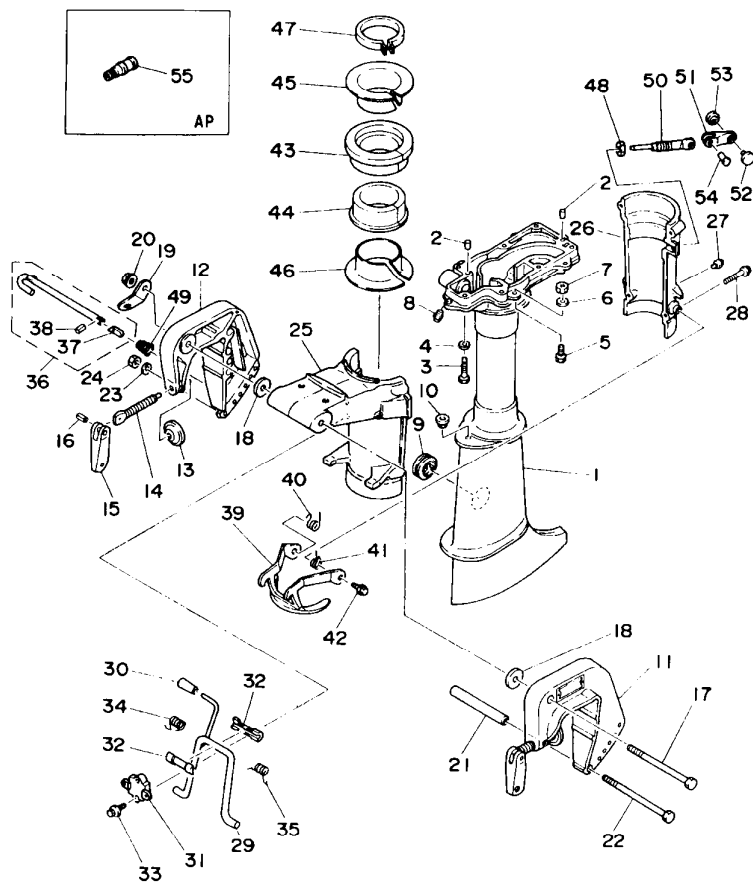

6E00010-4060

FIG. 7 UPPER CASING . BRACKET CUBIERTA SUPERIOR Y SOPORTE

REF. NO.	PART NO. CODIGO NO.	DESCRIPTION DESCRIPTION	4AC	5C	5CS	REMARKS OBSERVACION
1	6E0-45111-02-4D	CASING, UPPER CAJA SUPERIOR	1	1	1	UR S
	6E0-45111-12-4D	CASING, UPPER CAJA SUPERIOR	1	1	1	UR L
2	93606-12019	PIN, DOWEL PASADOR DE CLAVIJA	2	2	2	
3	97095-06030	BOLT PERNO	7	7	7	
4	92995-06600	WASHER ARANDELA	7	7	7	
5	97095-06016	BOLT PERNO	4	4	4	
6	92995-06600	WASHER ARANDELA	4	4	4	
7	95380-06700	NUT TUERCA	4	4	4	
8	93700-06M03	NIPPLE, GREASE NIPLE DE ENGRASAR	1	1	1	
9	647-45151-01	COVER, UPPER CASING CUBIERTA FUNDA SUPERIOR	1	1	1	
10	90480-10M13	GROMMET TAPON	1	1	1	
11	6E0-43111-02-4D	BRACKET, CLAMP SOPORTE DE LA ABRAZADERA	1	1	1	
12	6E0-43112-01-4D	BRACKET, CLAMP SOPORTE DE LA ABRAZADERA	1	1	1	
13	620-43114-00	PAD, TRANSOM CLAMP ARANDELA DE ABRAZADERA	2	2	2	
14	6E0-43116-01	SCREW, TRANSOM CLAMP TORNILLO DE ABRAZADERA	2	2	2	
15	6E0-43118-01	HANDLE, TRANSOM CLAMP MANIJA DE LA ABRAZADERA DEL ES	2	2	2	
16	90243-04M01	PIN PASADOR	2	2	2	
17	90101-08M07	BOLT TORNILLO	1	1	1	
18	90201-08M03	WASHER, PLATE ARANDELA PLANA	2	2	2	
19	6A1-43113-01	PLATE, CLAMP BRACKET PLACA ABRAZADERA SOPORTE	1	1	1	
20	90185-08057	NUT, SELF-LOCKING TUERCA AUTOBLOCANTE	1	1	1	
21	90387-06M11	COLLAR CASQUILLO CON VALONA	1	1	1	
22	90101-06335	BOLT TORNILLO	1	1	1	
23	92990-06600	WASHER, PLATE ARANDELA	1	1	1	
24	95380-06600	NUT TUERCA	1	1	1	
25	6E0-43311-04-4D	BRACKET, SWIVEL SOPORTE GIRATORIO	1	1	1	
26	6E0-43312-02-4D	BRACKET, SWIVEL SOPORTE GIRATORIO	1	1	1	

C1

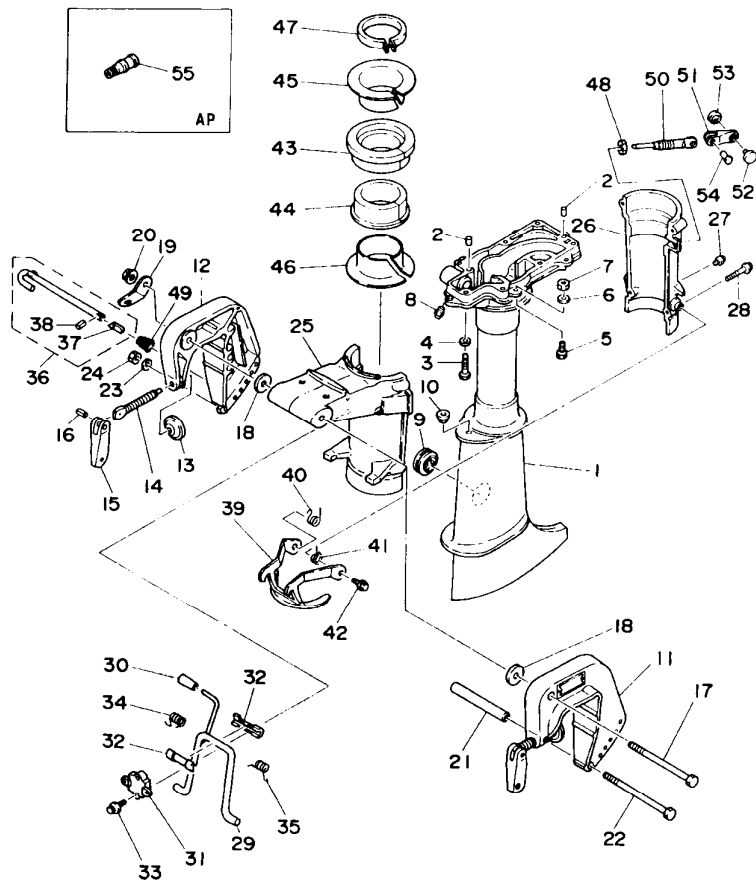

FWD
6E00010-4060

FIG. 7 UPPER CASING . BRACKET CUBIERTA SUPERIOR Y SOPORTE

REF. NO.	PART NO. CODIGO NO.	DESCRIPTION DESCRIPTION	4AC	5C	5CS	REMARKS OBSERVACION
27	93700-06M03	NIPPLE, GREASE NIPLE DE ENGRASAR	1	1	1	
28	95895-06035	BOLT, FLANGE TUERCA DE REBORDE	4	4	4	
29	6E0-43181-00	LEVER, TILT STOP PALANCA TOPE INCLINACION	1	1	1	
30	6E0-43632-00	KNOB, TILT PERILLA INCLINADOR	1	1	1	
31	6E0-43313-00-94	BRACKET, SWIVEL SOPORTE GIRATORIO	1	1	1	
32	620-43189-00	BUSHING BUJE	2	2	2	
33	95895-06020	BOLT, FLANGE TUERCA DE REBORDE	2	2	2	
34	90508-16020	SPRING, TORSION RESORTE DE TORSION	1	1	1	
35	90508-16021	SPRING, TORSION RESORTE DE TORSION	1	1	1	
36	6E0-43160-01	TILT ROD ASSY VARILLA DE BASCULACION COMPL.	1	1	1	
37	689-43165-00	PLATE, TILT LOCK PLACA DE TOPE, VARILLA SEGUR	1	1	1	
38	91690-30008	PIN, SPRING PASADOR DE RESORTE	1	1	1	
39	6E0-43614-00-5B	PLATE, TILT LOCK PLACA DE SEGURO DE INCLINACION	1	1	1	
40	90508-14M10	SPRING, TORSION RESORTE DE TORSION	1	1	1	
41	90508-14M11	SPRING, TORSION RESORTE DE TORSION	1	1	1	
42	95895-06010	BOLT, FLANGE TUERCA DE REBORDE	2	2	2	
43	6E0-42537-02	BUSHING, PIVOT SHAFT BUJE DEL PIVOTE DE LA FLECHA	1	1	1	
44	6E0-42538-02	BUSHING, PIVOT SHAFT BUJE DEL PIVOTE DE LA FLECHA	1	1	1	
45	6E0-42539-00	BUSHING, PIVOT SHAFT BUJE DEL PIVOTE DE LA FLECHA	1	1	1	
46	6E0-42549-00	BUSHING, PIVOT SHAFT BUJEDEL PIVOTE DE LA FLECHA	1	1	1	
47	6E0-42528-03	PLATE, FRICTION PIEZA DE FRICCION	1	1	1	
48	95380-08600	NUT TUERCA	1	1	1	
49	90502-08M05	SPRING, CONICAL RESORTE CONICO	1	1	1	
50	6L5-42529-01	SCREW, FRICTION PIECE TORNILLO PIEZA FRICCION	1	1	1	
51	6L5-42561-00	KNOB, STEERING LOCK PERILLA	1	1	1	
52	6L5-44196-00	INDICATOR 3 INDICADOR 3	1	1	1	
53	6L5-44197-00	INDICATOR 4 INDICADOR 4	1	1	1	

C2

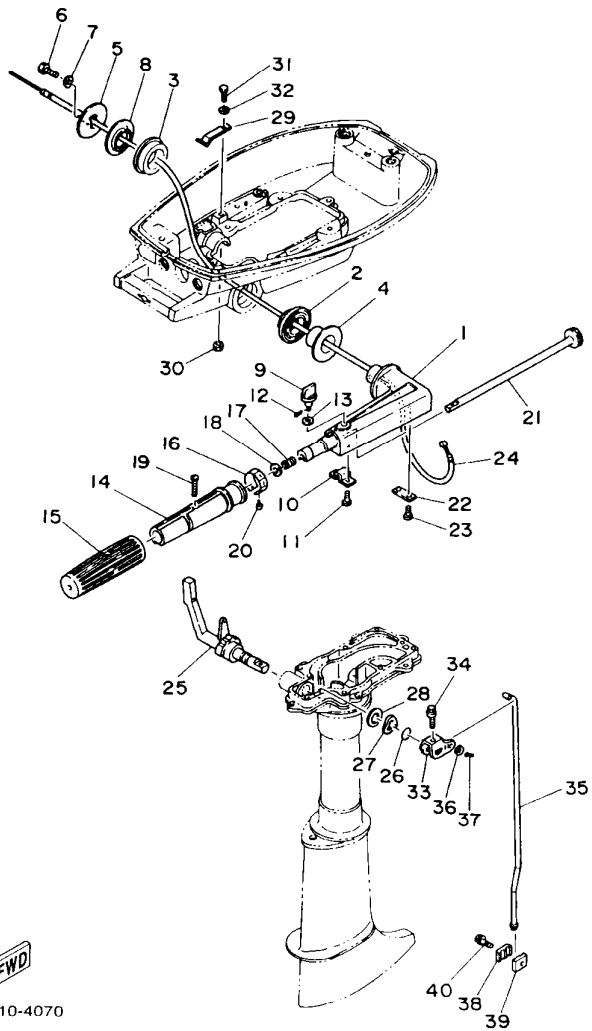

FWD
6E00010-4070

FIG. 8 CONTROL

CONTROL

REF. NO.	PART NO. CODIGO NO.	DESCRIPTION DESCRIPTION	4AC	5C	5CS	REMARKS OBSERVACION
1	6E0-42111-02-4D	HANDLE, STEERING MANIJA DE DIRECCION	1	1	1	
2	6E0-42129-02	BUSHING, RUBBER BUJE 1	1	1	1	
3	6E4-42129-00	BUSHING, RUBBER BUJE 1	1	1	1	
4	90386-26M30	BUSH BUJE	1	1	1	
5	6E0-42131-02-94	COVER, HANDLE STEERING CUBIERTA MANIJA DIRRECCION	1	1	1	
6	97013-05020	BOLT PERNO	2	2	2	
7	92903-05600	WASHER, PLATE ARANDELA	2	2	2	
8	90386-26M33	BUSH BUJE	1	1	1	
9	6E0-42125-00	BOLT, FRICTION ADJUSTING TORNILLO FRICCION ADJUSTA	1	1	1	
10	6E0-42134-02	COVER, THROTTLE LEVER CUBIERTA PALANCA ACELERADOR	1	1	1	
11	97885-05012	SCREW, PAN HEAD TORNILLO DE CABEZA CON PLANA	2	2	2	
12	91490-12010	PIN, COTTER PASADOR DE CHAVETA	1	1	1	
13	90202-07M22	WASHER, PLATE ARANDELA DE PLANA	1	1	1	
14	6E0-42119-00	GRIP, STEERING HANDLE MANGO, MANIJA DE DIRRECCION	1	1	1	
15	6E0-42177-00	RUBBER, HANDLE HULE DE MANIJA	1	1	1	
16	6E0-42137-10	INDICATOR, THROTTLE INDICADOR ACELERADOR	1	1	1	
17	90501-23215	SPRING, COMPRESSION RESORTE DE COMPRESION	1	1	1	
18	90201-10119	WASHER, PLATE ARANDELA PLANA	1	1	1	
19	90149-05M13	SCREW TORNILLO DE REGLAJE	1	1	1	
20	90269-02M09	RIVET REMACHE	1	1	1	
21	6E0-42138-01	LEVER, THROTTLE PLANCA DE ACELERACION	1	1	1	
22	6E0-42159-02	STAY SOPORTE	1	1	1	
23	97885-05012	SCREW, PAN HEAD TORNILLO DE CABEZA CON PLANA	2	2	2	
24	6E0-26301-01	THROTTLE CABLE ASSY CABLE DE ACELERADOR COMPLETO	1	1	1	
25	6E0-44111-02	HANDLE, GEAR SHIFT MANIJA DE CAMBIO DE MARCHAS	1	1	1	UR
25	6E4-44111-72-4D	HANDLE, GEAR SHIFT MANIJA DE CAMBIO DE MARCHAS	1			UR WITH SAFETY DEVICE
26	93210-12327	O-RING ANILLO O	1	1	1	

C4

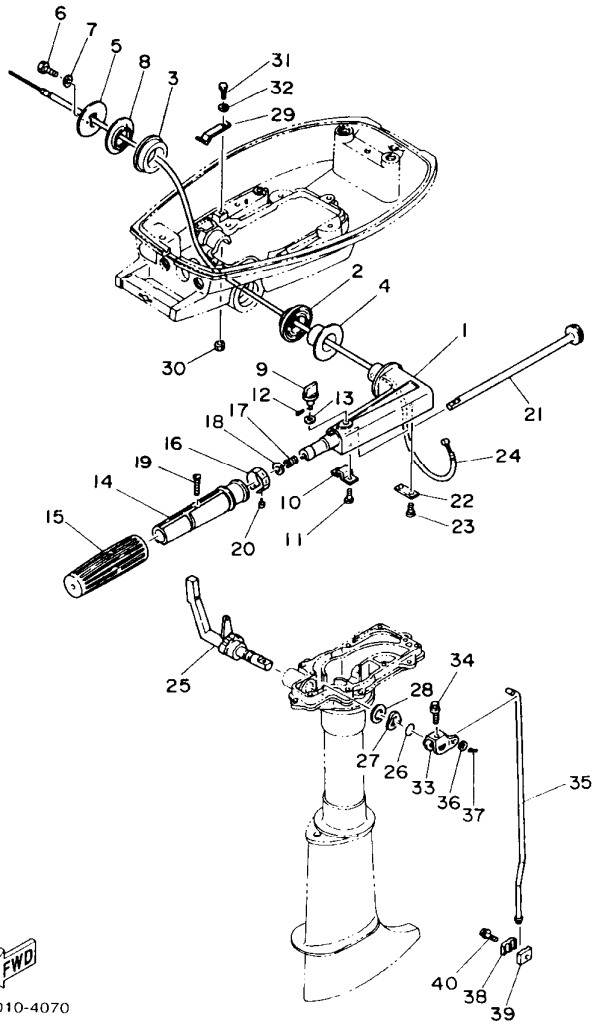

6E00010-4070

FIG. 8 CONTROL

CONTROL

REF. NO.	PART NO. CODIGO NO.	DESCRIPTION DESCRIPTION	4AC	5C	5CS	REMARKS OBSERVACION
27	90206-16M06	WASHER, WAVE ARANDELA ONDULADA	1	1	1	
28	90202-16061	WASHER, PLATE ARANDELA DE PLANA	1	1	1	
29	6E0-44116-00	SPRING RESORTE	1	1	1	
30	95380-06700	NUT TUERCA	1	1	1	
31	97095-06012	BOLT PERNO	1	1	1	
32	92995-06600	WASHER ARANDELA	1	1	1	
33	6E0-44121-00	LEVER, SHIFT ROD PALANCA VARILLA CAMBIOS	1	1	1	
34	95895-06025	BOLT, FLANGE TUERCA DE REBORDE	1	1	1	
35	6E0-44143-00	ROD, SHIFT VARILLA DE CAMBIO	1	1	1	UR S
	6E0-44143-10	ROD, SHIFT VARILLA DE CAMBIO	1	1	1	UR L
36	92990-05600	WASHER, PLATE ARANDELA	1	1	1	
37	91490-16010	PIN, COTTER PASADOR DE CHAVETA	1	1	1	
38	6E0-44145-00	CONNECTOR, SHIFT ROD CONECTOR, VARILLA CAMBIO	1	1	1	
39	6E0-44146-00	CONNECTOR, SHIFT ROD CONECTOR VARILLA DE CAMBIO	1	1	1	
40	95895-06020	BOLT, FLANGE TUERCA DE REBORDE	1	1	1	

C5

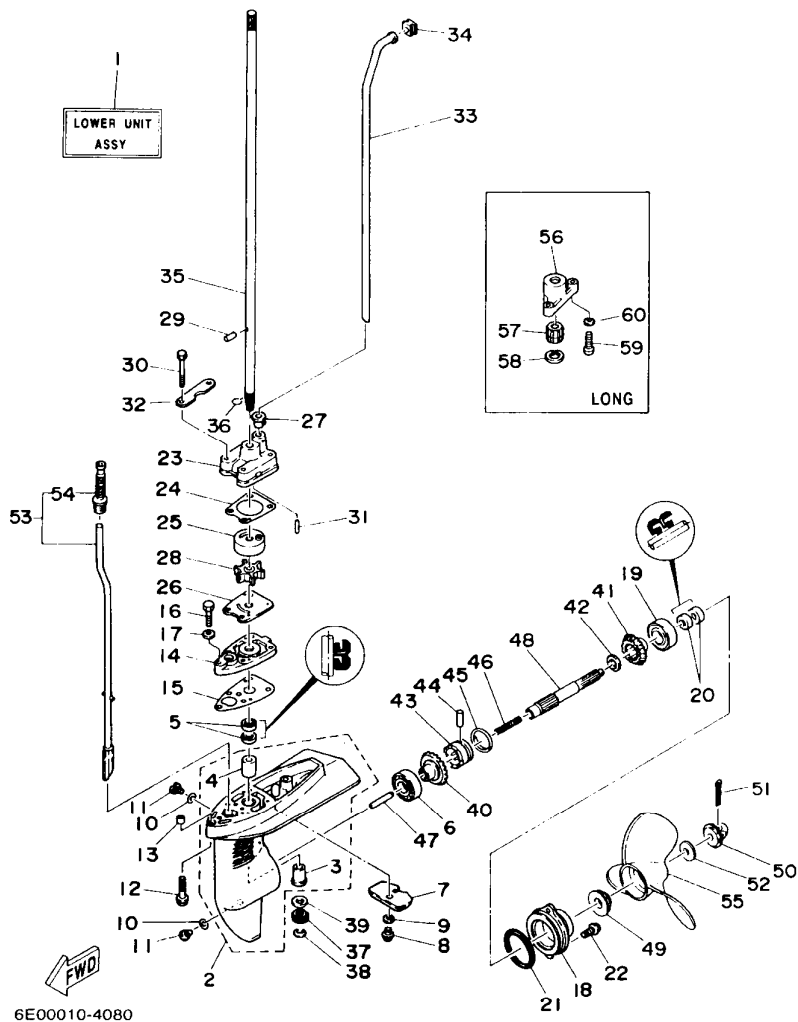

6E00010-4080

FIG. 9 LOWER CASING DRIVE IMPULSOR E INFERIOR

REF. NO.	PART NO. CODIGO NO.	DESCRIPTION DESCRIPTION	4AC	5C	5CS	REMARKS OBSERVACION
1	6E0-45300-03-4D	LOWER UNIT ASSY CONJUNTO UNIDAD INFERIOR (REF.NO. 2-11, 14-32, 35-48, 53, 54)	1	1	1	UR S
	6E0-45300-13-4D	LOWER UNIT ASSY CONJUNTO UNIDAD INFERIOR (REF.NO. 2-11, 14-32, 35-48, 53, 54)	1	1	1	UR L
2	6E0-45311-02-4D	CASING, LOWER FUNDA INFERIOR	1	1	1	
3	6E0-45317-09	.BUSHING, DRIVE SHAFT .BUJE	1	1	1	
4	6E0-45316-09	.BUSHING, DRIVE SHAFT .BUJE, EJE DE MANDO	1	1	1	
5	93101-10M14	OIL SEAL SELLO ACEITE	2	2	2	
6	93306-004U0	BEARING COJINETE	1	1	1	
7	6L5-45251-02	ANODE CATODE	1	1	1	
8	95895-06012	BOLT, FLANGE TUERCA DE REBORDE	1	1	1	
9	92990-06300	WASHER, INTERNAL TOOTH ARANDELA	1	1	1	
10	90430-08020	GASKET JUNTA	3	3	3	
11	90340-08M04	PLUG, STRAIGHT SCREW TORNILLO, DE DRENAJE	3	3	3	
12	90119-06M40	BOLT, WITH WASHER TORNILLO CON ARANDELA	2	2	2	
13	90387-06M14	COLLAR CASQUILLO CON VALONA	2	2	2	
14	6E0-45321-01-5B	PLATE PLACA	1	1	1	
15	6E0-45315-A0	PACKING, LOWER CASING EMPAQUE	1	1	1	
16	97095-06025	BOLT PERNO	1	1	1	
17	92995-06600	WASHER ARANDELA	1	1	1	
18	6E0-45361-01-4D	CAP, LOWER CASING FUNDA INFERIOR	1	1	1	
19	93306-004U0	BEARING COJINETE	1	1	1	
20	93101-13M12	OIL SEAL SELLO ACEITE	2	2	2	
21	93210-48214	O-RING ANILLO O	1	1	1	
22	95895-06016	BOLT, FLANGE TUERCA DE REBORDE	2	2	2	
23	6E0-44311-00	HOUSING, WATER PUMP CAJA BOMBA DE AGUA	1	1	1	
24	6E0-44315-A0	GASKET, WATER PUMP EMPAQUE	1	1	1	

C6

FIG. 9 LOWER CASING, DRIVE IMPULSOR E INFERIOR

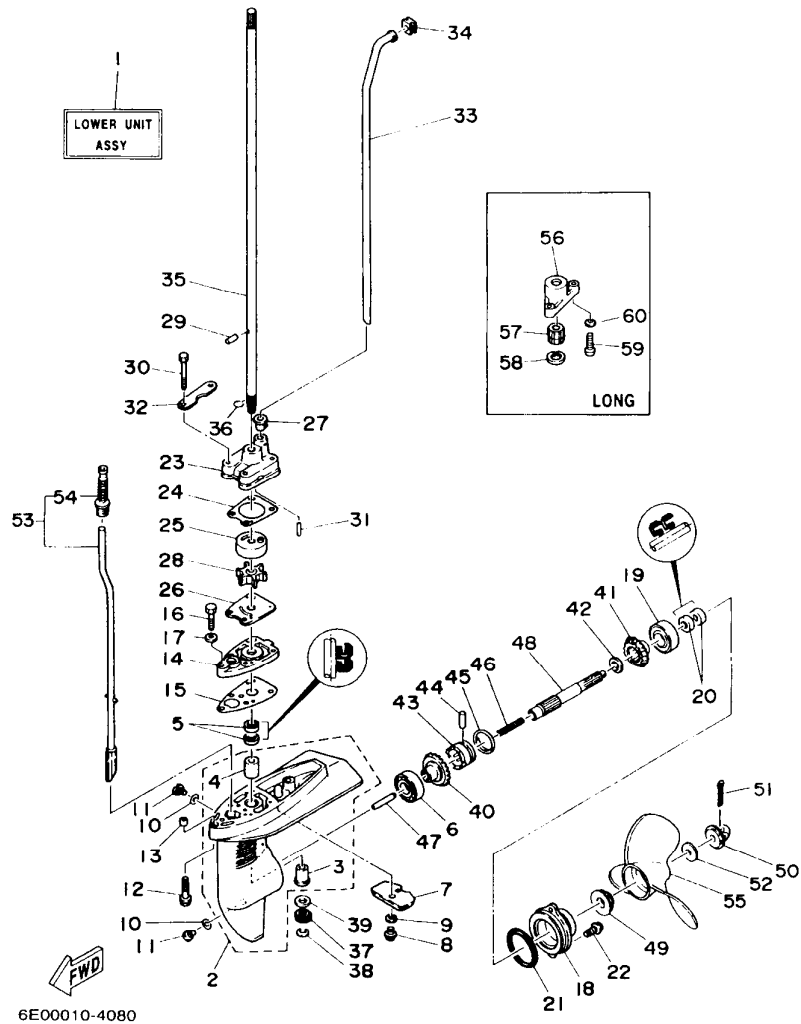

REF. NO.	PART NO. CODIGO NO.	DESCRIPTION DESCRIPTION	4AC	5C	5CS	REMARKS OBSERVACION
25	6E0-44322-02	INSERT, CARTRIDGE CARTUCHO	1	1	1	
26	6E0-44323-00	OUTER PLATE, CARTRIDGE PLACA EXTERIOR DEL CARTUCHO	1	1	1	
27	6E0-44366-00	DAMPER, WATER SEAL GOMA DEL SELLO DE AGUA	1	1	1	
28	6E0-44352-00	IMPELLER IMPULSOR	1	1	1	
29	93604-09066	PIN, DOWEL PASADOR DE CLAVIJA	1	1	1	
30	97095-06045	BOLT PERNO	4	4	4	
31	93604-18080	PIN, DOWEL PASADOR DE CLAVIJA	2	2	2	
32	6E0-44328-00	PLATE PLACA	2	2	2	
33	6E0-44361-00	TUBE, WATER TUBO DE AGUA	1	1	1	UR S
	6E0-44361-10	TUBE, WATER TUBO DE AGUA	1	1	1	UR L
34	646-44365-00	DAMPER, WATER SEAL HULE DE SELLO DE AGUA	1	1	1	
35	6E0-45511-00	SHAFT, DRIVE EJE DE MANDO	1	1	1	UR S
	6E0-45511-11	SHAFT, DRIVE EJE DE MANDO	1	1	1	UR L
36	90467-08M01	CLIP PRESILLA	1	1	1	
37	6E0-45551-00	PINION PINON	1	1	1	
38	93430-06005	CIRCLIP BOLA	1	1	1	
39	90201-11M49	WASHER, PLATE ARANDELA PLANA	1	1	1	
40	6E0-45560-00	GEAR ENGRANE COMPLE 1	1	1	1	
41	6E0-45570-00	GEAR ENGRANE COMPL 2	1	1	1	
42	90201-13M50	WASHER, PLATE ARANDELA PLANA	1	1	1	
43	6E0-45631-00	CLUTCH, DOG EMBRAGUE DE GARRA	1	1	1	
44	90250-05046	PIN, STRAIGHT PASADOR CILINDRICO	1	1	1	
45	654-45633-00	RING, CROSS PIN ANILLO DE PASADOR	1	1	1	
46	90501-10064	SPRING, COMPRESSION RESORTE DE COMPRESION	1	1	1	
47	654-45635-00	PLUNGER, SHIFT EMBOLO DE CAMBIO	1	1	1	
48	6E0-45611-01	SHAFT, PROPELLER EJE PROPUSOR	1	1	1	
49	6L5-45987-01	SPACER ESPACIADOR	1	1	1	

FIG. 9 LOWER CASING. DRIVE IMPULSOR E INFERIOR

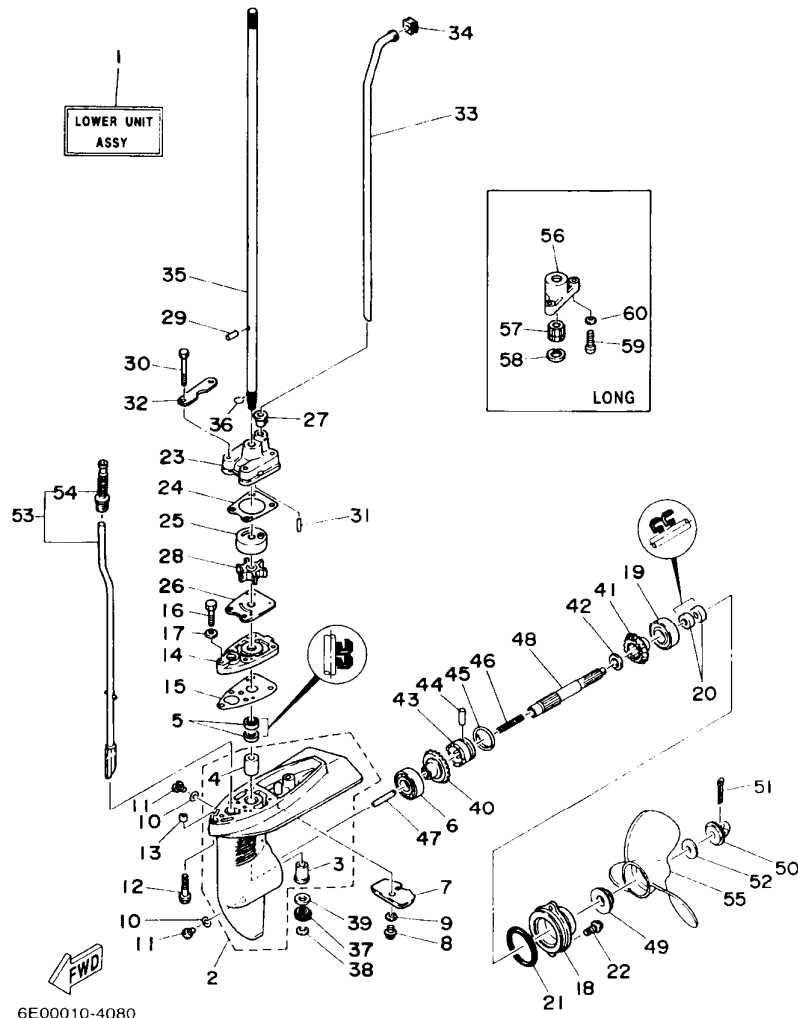

6E00010-4080

REF. NO.	PART NO. CODIGO NO.	DESCRIPTION DESCRIPTION	4AC	5C	5CS	REMARKS OBSERVACION
50	6L5-45616-00	NUT, PROPELLER TUERCA DE HELICE	1	1	1	
51	91490-25030	PIN, COTTER PASADOR DE CHAVETA	1	1	1	
52	90201-08M54	WASHER, PLATE ARANDELA PLANA	1	1	1	
53	6E0-44150-00	SHIFT CAM ASSY CONJUNTO EJE LEVA COMPL.	1	1	1	UR S
	6E0-44150-10	SHIFT CAM ASSY CONJUNTO EJE LEVA COMPL.	1	1	1	UR L
54	6G1-44147-00	BOOT, SHIFT ROD HULE DE VARILLA	1	1	1	
55	6E0-45941-01-EL	PROPELLER (3X7-1/2"X8"-BA) PROPELA (3X7-1/2"X8"-BA)	1	1	1	UR
	6E0-45943-01-EL	PROPELLER (3X7-1/2"X7"-BA) PROPELA (3X7-1/2"X7"-BA)	1	1	1	UR
	6E0-45949-00-EL	PROPELLER (3X7-1/4"X6-1/2"-BA) PROPELA (3X7-1/4"X6-1/2"-BA)	1	1	1	UR
56	6E0-45331-00-5B	HOUSING, BEARING CAJA DE COJINETE	1	1	1	L
57	6E0-45318-01	BUSHING, DRIVE SHAFT BUJE, EJE DE MANDO	1	1	1	L
58	93420-22M03	CIRCLIP BOLA	1	1	1	L
59	97880-05025	SCREW, PAN HEAD TORNILLO DE CABEZA CON PLANA	2	2	2	L
60	92990-05600	WASHER, PLATE ARANDELA	2	2	2	L

D1

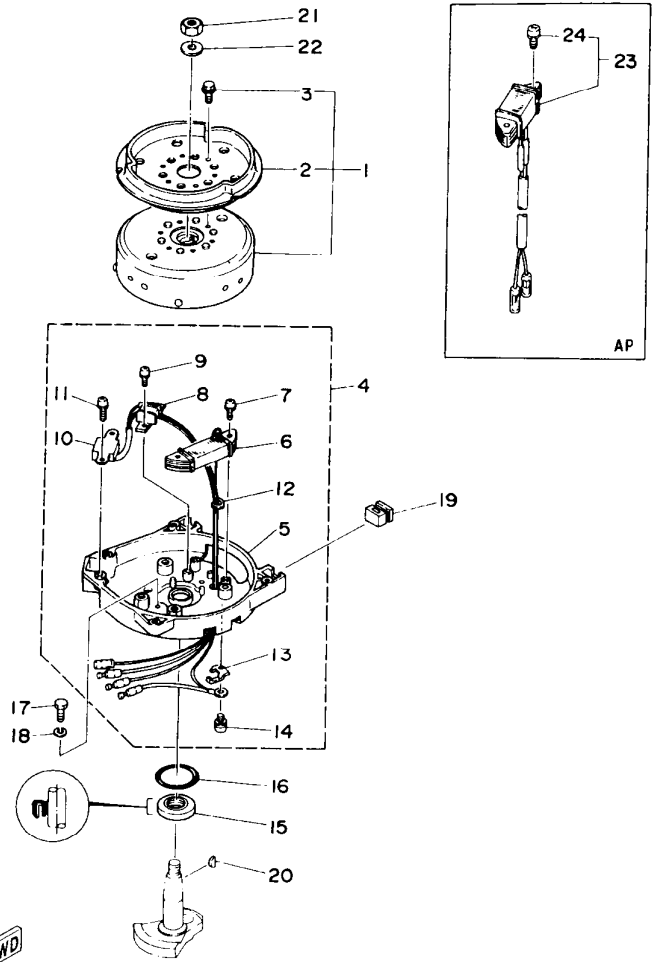

FWD
6E00010-4090

FIG. 10 GENERATOR

GENERADOR

REF. NO.	PART NO. CODIGO NO.	DESCRIPTION DESCRIPTION	4AC	5C	5CS	REMARKS OBSERVACION
1	6E0-85550-71	ROTOR ASSY ROTOR COMPLETO	1	1	1	
2	6E0-15723-00-94	.PULLEY, STARTER .POLEA DE ARRANQUE	1	1	1	
3	90105-06M14	.BOLT FLANGE .TORNILLO CON ARANDELA	3	3	3	
4	6E0-85560-70	BASE ASSY CONJUNTO BASE	1	1	1	
5	6E0-15359-00-94	.HOUSING, OIL SEAL .CAJA DE SELLO DE ACEITE	1	1	1	
6	6E0-85520-70	.COIL, CHARGE .BOBINA DE CARGA	1	1	1	
7	90159-05038	.SCREW, WITH WASHER .TORNILLO CON VALONA	2	2	2	
8	6E0-85595-70	.COIL, PULSER .BOBINA DE PULSACION CONJUNTA	1	1	1	
9	90159-04036	.SCREW, WITH WASHER .TORNILLO CON VALONA	2	2	2	
10	6E0-85592-70	.PULSER COIL ASSY .BOBINA DE PULSACION CONJUNTA	1	1	1	
11	90159-05037	.SCREW, WITH WASHER .TORNILLO CON VALONA	2	2	2	
12	6E0-81336-70	.GROMMET .TAPON PROTECTOR	1	1	1	
13	6E0-81328-70	.CLAMP .GRAMPA	1	1	1	
14	90159-04035	.SCREW, WITH WASHER .TORNILLO CON VALONA	1	1	1	
15	93102-20M25	OIL SEAL SELLO ACEITE	1	1	1	
16	93210-42159	O-RING ANILLO O	1	1	1	
17	97095-06016	BOLT PERNO	2	2	2	
18	92995-06100	WASHER, SPRING ARANDELA	2	2	2	
19	6E0-24183-00	DAMPER, LOCATING 3 AMORTIGUADOR DE MONTAJE 3	2	2	2	
20	90280-04M06	KEY, WOODRUFF CUNA WOODRUFF	1	1	1	
21	90170-10113	NUT TUERCA	1	1	1	
22	90201-10126	WASHER, PLATE ARANDELA PLANA	1	1	1	
23	6E0-81303-40	LIGHTING COIL ASSY BOBINA DE ILUMINACION COMPL.	1	1	1	AP 40W
	6E0-81303-80	LIGHTING COIL ASSY BOBINA DE ILUMINACION COMPL.	1	1	1	AP 60W
24	90159-05040	.SCREW, WITH WASHER .TORNILLO CON VALONA	2	2	2	

FIG. 11 ELECTRICAL

EQUIPO ELECTRICO

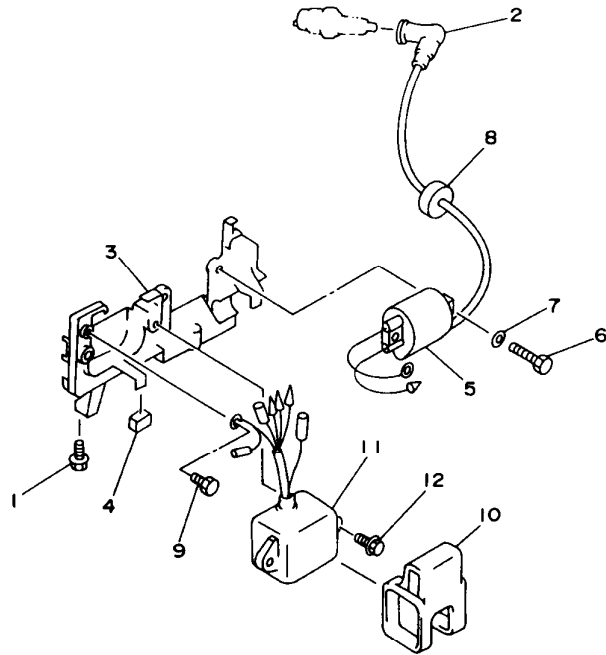

REF. NO.	PART NO. CODIGO NO.	DESCRIPTION DESCRIPTION	4AC	5C	5CS	REMARKS OBSERVACION
1	95895-06016	BOLT, FLANGE TUERCA DE REBORDE	2	2	2	
2	663-82370-01	PLUG CAP ASSY TAPON DE BUJIA COMPLT	1	1	1	
3	6E0-82316-01-94	BRACKET, IGNITION COIL SOPORTE BOBINA ENCENDIDO	1	1	1	
4	6E0-82317-00	DAMPER, IGNITION COIL AMORTIGUADOR BOBINA ENCENDIDO	2	2	2	
5	6E0-85570-00	IGNITION COIL ASSY BOBINA DE IGNICION COMPLETO	1	1	1	
6	97095-06016	BOLT PERNO	2	2	2	
7	92995-06600	WASHER ARANDELA	2	2	2	
8	90480-25161	GROMMET TAPON	1	1	1	
9	97080-06010	BOLT PERNO	1	1	1	
10	6E0-85548-00	HOLDER SOSTEN	1	1	1	
11	6E0-85540-71	C.D.I. UNIT ASSY UNIDAD C.D.I. COMPLETA	1	1	1	
12	95895-06020	BOLT, FLANGE TUERCA DE REBORDE	2	2	2	



6E00010-6100

D3

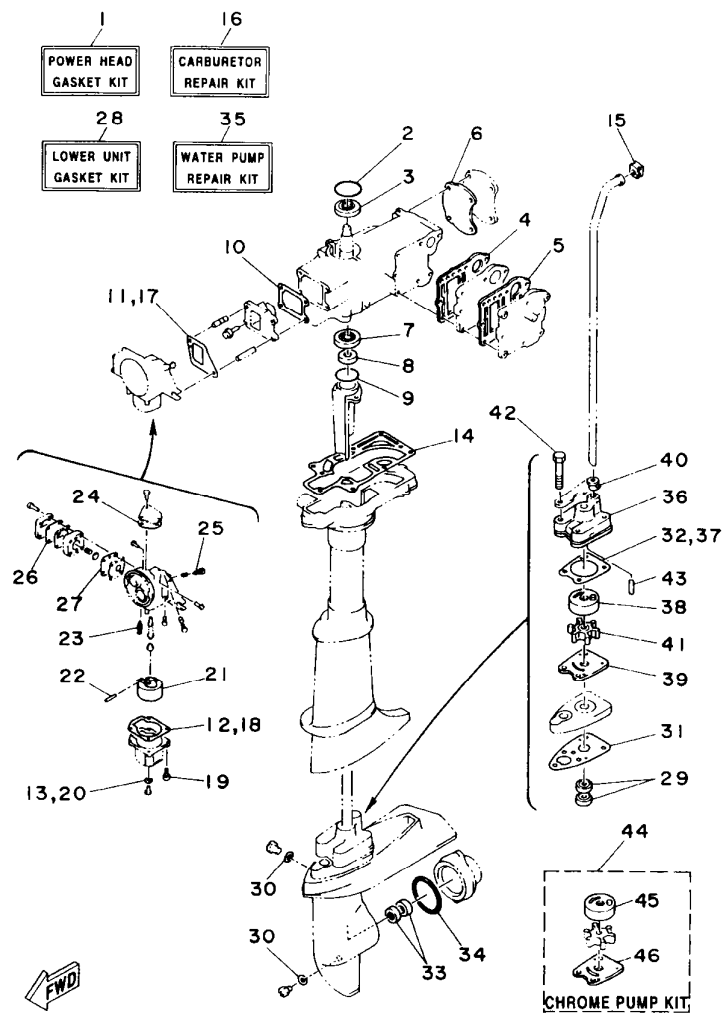

6E00010-4110

FIG. 12 REPAIR KIT

ESTUCHE REPARATION

REF. NO.	PART NO. CODIGO NO.	DESCRIPTION DESCRIPTION	4AC	5C	5CS	REMARKS OBSERVACION
1	6E0-W0001-A4	POWER HEAD GASKET KIT JUEGO DE EMPAQUE DE MOTOR	1			UR
	6E3-W0001-A4	POWER HEAD GASKET KIT JUEGO DE EMPAQUE DE MOTOR		1	1	UR
2	93210-42159	.O-RING .ANILLO O	1	1	1	
3	93102-20M25	.OIL SEAL .SELLO ACEITE	1	1	1	
4	6E0-41112-A1	.GASKET, EXHAUST INNER COVER .EMPAQUE	1			UR
	6E3-41112-A1	.GASKET, EXHAUST INNER COVER .EMPAQUE		1	1	UR
5	6E0-41114-A1	.GASKET, EXHAUST OUTER COVER .EMPAQUE	1			UR
	6E3-41114-A1	.GASKET, EXHAUST OUTER COVER .EMPAQUE		1	1	UR
6	6E0-11193-A1	.GASKET, HEAD COVER 1 .EMPAQUE	1			UR
	6E3-11193-A1	.GASKET, HEAD COVER 1 .EMPAQUE		1	1	UR
7	93101-20M29	.OIL SEAL .SELLO ACEITE	1	1	1	
8	93101-10M25	.OIL SEAL .SELLO ACEITE	1	1	1	
9	93210-31114	.O-RING .ANILLO O	1	1	1	
10	6E0-13621-A2	.GASKET, VALVE SEAT .JUNTA, DE VALV.DE EMPAQUE	1	1	1	
11	6E0-14198-A0	.GASKET .EMPAQUE	1	1	1	
12	6E0-14384-00	.GASKET, FLOAT CHAMBER .EMPAQUE DE CAMARA DE BOIA	1	1	1	
13	646-14198-01	.GASKET .EMPAQUE	1	1	1	
14	6E0-45113-A1	.GASKET, UPPER CASING .EMPAQUE	1	1	1	
15	646-44365-00	.DAMPER, WATER SEAL .HULE DE SELLO DE AGUA	1	1	1	
16	6E0-W0093-04	CARBURETOR REPAIR KIT KIT REPARACION CARBURADOR	1	1	1	
17	6E0-14198-A0	.GASKET .EMPAQUE	1	1	1	
18	6E0-14384-00	.GASKET, FLOAT CHAMBER .EMPAQUE DE CAMARA DE BOIA	1	1	1	
19	97980-04116	.SCREW, WITH WASHER .TORNILLO, CON ARANDELA	1	1	1	
20	646-14198-01	.GASKET .EMPAQUE	1	1	1	
21	6E7-14385-01	.FLOAT .BOIA	1	1	1	
22	647-14386-00	.PIN, FLOAT .PASADOR DE BOIA	1	1	1	
23	6F5-14392-00	.VALVE, NEEDLE .VALVULA DE AGUJA	1	1	1	

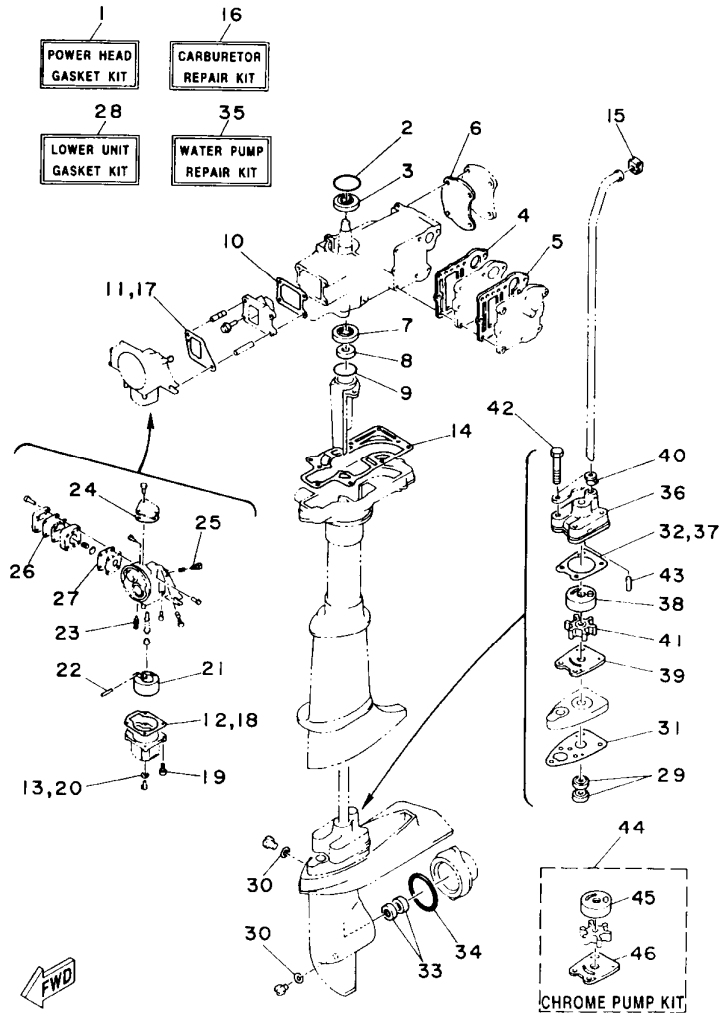

6E00010-4110

FIG. 12 REPAIR KIT

ESTUCHE REPARATION

REF. NO.	PART NO. CODIGO NO.	DESCRIPTION DESCRIPTION	4AC	5C	5CS	REMARKS OBSERVACION
24	6E0-14227-00	.GASKET .EMPAQUE	1	1	1	
25	647-14323-00	.SCREW, AIR ADJUSTING .TORNILLO DE AJUSTE DE AIRE	1	1	1	
26	6E0-24471-00	.DIAPHRAGM .DIAFRAGMA	1	1	1	
27	6E0-24411-00	.DIAPHRAGM .DIAFRAGMA	1	1	1	
28	6E0-W0001-C1	LOWER UNIT GASKET KIT JUEGO DE JUNTA UNIDAD INFERIOR	1	1	1	
29	93101-10M14	.OIL SEAL .SELLO ACEITE	2	2	2	
30	90430-08020	.GASKET .JUNTA	3	3	3	
31	6E0-45315-A0	.PACKING, LOWER CASING .EMPAQUE	1	1	1	
32	6E0-44315-A0	.GASKET, WATER PUMP .EMPAQUE	1	1	1	
33	93101-13M12	.OIL SEAL .SELLO ACEITE	2	2	2	
34	93210-48214	.O-RING .ANILLO O	1	1	1	
35	6E0-W0078-A3	WATER PUMP REPAIR KIT ESTUCHE REPARACION BOMBA AGUA	1	1	1	
36	6E0-44311-00	.HOUSING, WATER PUMP .CAJA BOMBA DE AGUA	1	1	1	
37	6E0-44315-A0	.GASKET, WATER PUMP .EMPAQUE	1	1	1	
38	6E0-44322-02	.INSERT, CARTRIDGE .CARTUCHO	1	1	1	
39	6E0-44323-00	.OUTER PLATE, CARTRIDGE .PLACA EXTERIOR DEL CARTUCHO	1	1	1	
40	6E0-44366-00	.DAMPER, WATER SEAL .GOMA DEL SELLO DE AGUA	1	1	1	
41	6E0-44352-00	.IMPELLER .IMPULSOR	1	1	1	
42	97095-06045	.BOLT .PERNO	4	4	4	
43	93604-18080	.PIN, DOWEL .PASADOR DE CLAVIJA	1	1	1	
44	6E0-W0078-0A	CHROME PUMP KIT ESTUCHE REPARACION BOMBA AGUA	1	1	1	
45	6E0-44322-40	.INSERT, CARTRIDGE .CARTUCHO	1	1	1	CHROMATE
46	6E0-44323-40	.OUTER PLATE, CARTRIDGE .PLACA EXTERIOR DEL CARTUCHO	1	1	1	CHROMATE

D5

NUMERICAL INDEX
INDICE NUMERICO

PART NO. CODIGO NO.	REF. NO.	PART NO. CODIGO NO.	REF. NO.	PART NO. CODIGO NO.	REF. NO.	PART NO. CODIGO NO.	REF. NO.	PART NO. CODIGO NO.	REF. NO.	PART NO. CODIGO NO.	REF. NO.
6E0-W0001-A4	12 - 1	6E0-14227-00	12 - 24	6G1-15779-00	3 - 12	6G1-2811G-00	6 - 34	6E3-42678-12	5 - 8	6E0-44361-10	9 - 33
6E0-W0001-C1	12 - 28	6E0-14301-05	2 - 5	6E0-24110-01-4D	6 - 13	6E0-28193-00-94	7 - 55	6E0-42711-05-4D	6 - 1	646-44365-00	9 - 34
6E3-W0001-A4	12 - 1	6E3-14301-05	2 - 5	6E0-24181-00	6 - 15	626-28193-01-94	7 - 55	6E0-42815-00-4D	6 - 2		12 - 15
6J1-W0004-00	2 - 2	664-14321-01	2 - 21	6E0-24182-00	6 - 10	6E0-41111-01-1S	1 - 24	6E0-42816-00	6 - 4	6E0-44366-00	9 - 27
6E0-W0070-14	5 - 6	647-14323-00	2 - 19	6E1-24182-00	6 - 35	6E3-41111-01-1S	1 - 24	6E0-43111-02-4D	7 - 11		12 - 40
6E0-W0078-A3	12 - 35		12 - 25	6E3-24182-00	6 - 10	6E0-41112-A1	1 - 25	6E0-43112-01-4D	7 - 12	6E0-45111-02-4D	7 - 1
6E0-W0078-0A	12 - 44	647-14326-00	2 - 23	6E0-24183-00	10 - 19		12 - 4	6A1-43113-01	7 - 19	6E0-45111-12-4D	7 - 1
6E0-W0090-04-1S	1 - 1	6E0-14341-01	2 - 13	6Y1-24246-00	4 - 2	6E3-41112-A1	1 - 25	620-43114-00	7 - 13	6E0-45113-A1	1 - 47
6E3-W0090-04-1S	1 - 1	6E3-14341-02	2 - 13	646-24251-02	6 - 37		12 - 4	6E0-43116-01	7 - 14		12 - 14
6E0-W0093-04	12 - 16	648-14342-23	2 - 22	6Y1-24257-00	4 - 3	6E0-41113-01-1S	1 - 26	6E0-43118-01	7 - 15	647-45151-01	7 - 9
6Y0-W2420-03-24	4 - 1	648-14342-26	2 - 22	6Y0-24260-01	4 - 5	6E3-41113-01-1S	1 - 26	6E0-43160-01	7 - 36	6L5-45251-02	9 - 7
6Y0-W2420-63-24	4 - 1	648-14343-40	2 - 14	663-24264-00	4 - 6	6E0-41114-A1	1 - 27	689-43165-00	7 - 37	6E0-45300-03-4D	9 - 1
656-W2810-02	5 - 10	6E0-14346-00	2 - 30	663-24268-00	4 - 9		12 - 5	6E0-43181-00	7 - 29	6E0-45300-13-4D	9 - 1
6E0-11191-01-1S	1 - 21	6E0-14381-02	2 - 6	6Y0-24275-60	4 - 5	6E3-41114-A1	1 - 27	620-43189-00	7 - 32	6E0-45311-02-4D	9 - 2
6E3-11191-01-1S	1 - 21	6E0-14384-00	2 - 7	6G1-24304-02	6 - 36		12 - 5	6E0-43311-04-4D	7 - 25	6E0-45315-A0	9 - 15
6E0-11193-A1	1 - 22		12 - 12	6G1-24305-01	4 - 15	6E0-41256-00	2 - 42	6E0-43312-02-4D	7 - 26		12 - 31
	12 - 6		12 - 18		4 - 17	661-41262-02	2 - 46	6E0-43313-00-94	7 - 31	6E0-45316-09	9 - 4
6E3-11193-A1	1 - 22	6E7-14385-01	2 - 11	6Y1-24306-05	4 - 10	6E0-41271-00	2 - 43	6E0-43614-00-5B	7 - 39	6E0-45317-09	9 - 3
	12 - 6		12 - 21	688-24313-00	6 - 38	6E0-41272-00	2 - 44	6E0-43632-00	7 - 30	6E0-45318-01	9 - 57
650-11370-00	1 - 3	647-14386-00	2 - 12	6Y1-24329-00	4 - 7	6E0-42111-02-4D	8 - 1	6E0-44111-02	8 - 25	6E0-45321-01-5B	9 - 14
6E5-11372-00	1 - 5		12 - 22	650-24351-01	4 - 14	6E0-42119-00	8 - 14	6E4-44111-72-4D	8 - 25	6E0-45331-00-5B	9 - 56
6E0-11400-00	1 - 31	6F5-14392-00	2 - 15	6Y1-24360-02	4 - 12	6E0-42125-00	8 - 9	6E0-44116-00	8 - 29	6E0-45361-01-4D	9 - 18
6E3-11400-00	1 - 31		12 - 23	6E0-24378-00	1 - 9	6E0-42129-02	8 - 2	6E0-44121-00	8 - 33	6E0-45511-00	9 - 35
6E0-11412-00	1 - 32	6E0-14417-00	2 - 37	6E0-24411-00	2 - 31	6E4-42129-00	8 - 3	6E0-44143-00	8 - 35	6E0-45511-11	9 - 35
6E3-11412-00	1 - 32	6E0-14418-00	2 - 38		12 - 27	6E0-42131-02-94	8 - 5	6E0-44143-10	8 - 35	6E0-45551-00	9 - 37
6E0-11422-00	1 - 33	624-14485-00	1 - 4	6E0-24412-00	2 - 28	6E0-42134-02	8 - 10	6E0-44145-00	8 - 38	6E0-45560-00	9 - 40
6E3-11422-00	1 - 33	6E0-15100-01-1S	1 - 2	6E0-24413-00	2 - 25	6E0-42137-10	8 - 16	6E0-44146-00	8 - 39	6E0-45570-00	9 - 41
6G1-11610-00	1 - 42	6E3-15100-02-1S	1 - 2	6E0-24423-00	2 - 29	6E0-42138-01	8 - 21	6G1-44147-00	9 - 54	6E0-45611-01	9 - 48
6J1-11610-00	1 - 42	6E0-15359-00-94	10 - 5	6E0-24434-00	2 - 32	6E0-42159-02	8 - 22	6E0-44150-00	9 - 53	6L5-45616-00	9 - 50
6E0-11631-00-98	1 - 41	6E0-15396-03-5B	1 - 16	6E0-24435-00	2 - 27	6E0-42177-00	8 - 15	6E0-44150-10	9 - 53	6E0-45631-00	9 - 43
6E3-11631-00-98	1 - 41	6E0-15705-00	3 - 11	6E0-24471-00	2 - 26	6E0-42528-03	7 - 47	6E0-44191-11	5 - 9	654-45633-00	9 - 45
6G1-11633-00	1 - 44	6E0-15710-03-94	3 - 1		12 - 26	6L5-42529-01	7 - 50	6L5-44196-00	7 - 52	654-45635-00	9 - 47
6E0-11651-01	1 - 37	6E0-15710-72-94	3 - 1	6E0-24500-00	6 - 18	6E0-42537-02	7 - 43	6L5-44197-00	7 - 53	6E0-45941-01-EL	9 - 55
6G1-11681-00	1 - 34	6E3-15710-03-94	3 - 1	6E0-24500-60	6 - 24	6E0-42538-02	7 - 44	6E0-44311-00	9 - 23	6E0-45943-01-EL	9 - 55
6E5-12411-01	1 - 46	6E4-15711-71-94	3 - 2	624-24521-01	6 - 25	6E0-42539-00	7 - 45		12 - 36	6E0-45949-00-EL	9 - 55
6J1-13610-00	2 - 1	6E0-15714-01	3 - 3	102-24522-01	6 - 26	6E0-42542-00	6 - 11	6E0-44315-A0	9 - 24	6L5-45987-01	9 - 49
6E0-13621-A2	2 - 3	6E0-15717-00	3 - 5	6E0-24566-61	6 - 27	6E0-42549-00	7 - 46		12 - 32	6E0-81303-40	10 - 23
	12 - 10	6E0-15723-00-94	10 - 2	6E3-24566-61	6 - 27	6L5-42561-00	7 - 51		12 - 37	6E0-81303-80	10 - 23
6E0-14157-00	2 - 16	677-15741-01	3 - 9	6E0-24571-00	6 - 19	6E0-42610-15-4D	5 - 1	6E0-44322-02	9 - 25	6E0-81328-70	10 - 13
6E0-14159-00	2 - 33	6E4-15746-70	3 - 23	6E0-24572-00	6 - 21	6E3-42610-15-4D	5 - 1		12 - 38	6E0-81336-70	10 - 12
6E0-14198-A0	2 - 34	6E4-15747-70	3 - 26	6E0-24575-01	6 - 22	6E4-42610-15-4D	5 - 1	6E0-44322-40	12 - 45	6E0-82316-01-94	11 - 3
	12 - 11	656-15748-00	3 - 19	6E0-24591-00	6 - 20	6E0-42615-00	5 - 2	6E0-44323-00	9 - 26	6E0-82317-00	11 - 4
	12 - 17	6G1-15755-00	3 - 14	6E0-24610-02	6 - 14	6E1-42643-01	6 - 33		12 - 39	663-82370-01	11 - 2
646-14198-01	2 - 10	6E0-15758-01	3 - 15	647-24610-03	4 - 4	6E0-42647-01	5 - 3	6E0-44323-40	12 - 46	6E0-82550-01	6 - 32
	12 - 13	6E3-15758-01	3 - 15	802-24610-00	4 - 4	6E0-42651-02	5 - 4	6E0-44328-00	9 - 32	6E0-85520-70	10 - 6
	12 - 20	6E0-15761-00	3 - 16	6E0-24641-00	6 - 16	6E0-42677-11	5 - 7	6E0-44352-00	9 - 28	6E0-85540-71	11 - 11
646-14212-01	2 - 20	6E4-15770-70	3 - 21	6E3-24641-00	6 - 16	6E3-42677-11	5 - 7		12 - 41	6E0-85548-00	11 - 10
6E0-14227-00	2 - 17	6E0-15772-71	3 - 22	6E0-26301-01	8 - 24	6E0-42678-12	5 - 8	6E0-44361-00	9 - 33	6E0-85550-71	10 - 1

NUMERICAL INDEX
INDICE NUMERICO

PART NO. CODIGO NO.	REF. NO.	PART NO. CODIGO NO.	REF. NO.	PART NO. CODIGO NO.	REF. NO.	PART NO. CODIGO NO.	REF. NO.	PART NO. CODIGO NO.	REF. NO.	PART NO. CODIGO NO.	REF. NO.
6E0-85560-70	10 - 4	90386-26M30	8 - 4	92990-06600	7 - 23	95380-06700	2 - 35				
6E0-85570-00	11 - 5	90386-26M33	8 - 8	92995-06100	10 - 18		6 - 7				
6E0-85592-70	10 - 10	90387-06M11	7 - 21	92995-06600	1 - 20		7 - 7				
6E0-85595-70	10 - 8	90387-06M14	9 - 13		2 - 36		8 - 30				
90101-06335	7 - 22	90387-06504	3 - 24		7 - 4	95380-08600	7 - 48				
90101-08M07	7 - 17	90430-08020	9 - 10		7 - 6	95627-06325	2 - 47				
90105-06M14	1 - 23		12 - 30		8 - 32	95895-06010	7 - 42				
	1 - 30	90445-07M00	1 - 11		9 - 17	95895-06012	9 - 8				
	10 - 3	90445-07M28	1 - 12		11 - 7	95895-06016	2 - 4				
90105-06M16	1 - 7		1 - 14	93101-10M14	9 - 5		3 - 17				
	1 - 29	90445-07M32	1 - 13		12 - 29		9 - 22				
90105-06M17	1 - 8	90445-09M37	6 - 30	93101-10M25	1 - 18		11 - 1				
90105-06M24	1 - 28	90445-09057	6 - 39		12 - 8	95895-06020	3 - 18				
90116-06M08	2 - 48	90445-09072	6 - 29	93101-13M12	9 - 20		6 - 9				
90119-06M18	3 - 25	90445-09082	6 - 30		12 - 33		7 - 33				
90119-06M40	9 - 12	90445-11M05	4 - 13	93101-20M29	1 - 39		8 - 40				
90149-05M13	8 - 19	90445-11M06	4 - 11		12 - 7		11 - 12				
90159-04035	10 - 14	90467-06016	1 - 10	93102-20M25	10 - 15	95895-06025	6 - 12				
90159-04036	10 - 9		1 - 15		12 - 3		8 - 34				
90159-05037	10 - 11	90467-08M01	9 - 36	93210-08287	4 - 16	95895-06035	7 - 28				
90159-05038	10 - 7	90467-08004	6 - 17		4 - 18	97013-05020	8 - 6				
90159-05040	10 - 24		6 - 31	93210-12327	8 - 26	97013-06035	3 - 6				
90170-10113	10 - 21		6 - 40	93210-31114	1 - 17	97080-06010	11 - 9				
90185-08057	7 - 20	90468-07M02	1 - 48		12 - 9	97095-06012	8 - 31				
90201-06M30	3 - 8	90468-10005	3 - 27	93210-42159	10 - 16	97095-06016	1 - 19				
90201-08M03	7 - 18	90480-10M13	7 - 10		12 - 2		7 - 5				
90201-08M54	9 - 52	90480-14M14	6 - 8	93210-48214	9 - 21		10 - 17				
90201-10119	8 - 18	90480-25161	11 - 8		12 - 34		11 - 6				
90201-10126	10 - 22	90501-10064	9 - 46	93306-004U0	9 - 6	97095-06025	9 - 16				
90201-11M49	9 - 39	90501-10227	3 - 20		9 - 19	97095-06030	7 - 3				
90201-13M50	9 - 42	90501-23215	8 - 17	93306-204U0	1 - 35	97095-06045	9 - 30				
90201-32M48	1 - 40	90502-08M05	7 - 49	93310-112V0	1 - 43		12 - 42				
90202-05088	3 - 29	90508-14M10	7 - 40	93310-418V1	1 - 36	97780-40720	2 - 41				
90202-07M22	8 - 13	90508-14M11	7 - 41	93420-22M03	9 - 58	97880-05025	2 - 39				
90202-12M16	2 - 45	90508-16020	7 - 34	93430-06M02	3 - 10		9 - 59				
90202-12M17	6 - 23	90508-16021	7 - 35	93430-06005	9 - 38	97885-04010	6 - 28				
90202-16061	8 - 28	90510-08M03	3 - 4	93450-13022	1 - 45	97885-05012	8 - 11				
90206-12052	6 - 5	91490-12010	8 - 12	93604-09066	9 - 29		8 - 23				
90206-16M06	8 - 27	91490-16010	3 - 30	93604-18080	9 - 31	97885-06030	6 - 6				
90209-18112	1 - 38		8 - 37		12 - 43	97890-04007	2 - 18				
90243-04M01	7 - 16	91490-25030	9 - 51	93606-12019	1 - 6	97890-05006	2 - 9				
90250-05046	9 - 44	91690-30008	7 - 38		7 - 2	97980-04116	2 - 8				
90266-04M00	5 - 5	91790-05010	3 - 28	93700-06M03	7 - 8		12 - 19				
90266-04M05	7 - 54	92903-05600	8 - 7		7 - 27	97980-04120	2 - 24				
90269-02M09	8 - 20	92990-05600	2 - 40	94702-00040	1 - 49	98580-05016	4 - 8				
90280-04M06	10 - 20		8 - 36	94702-00272	1 - 49						
90340-08M04	9 - 11		9 - 60	95303-06600	3 - 7						
90386-12069	6 - 3	92990-06300	9 - 9	95380-06600	7 - 24						

*COPYRIGHT : All rights reserved. No part of this publication
may be reproduced without permission.*

*RESERVADO : EL DERECHO DE REPRODUCCION
NO SE PUEDE REPRODUCIR NINGUNA PARTE
DE ESTA LISTA SIN PERMISO.*

PRINTED ON RECYCLED PAPER
IMPRESO EN PAPEL RECICLADO



Printed in Japan
First edition AUG., 1998
T6

PUBLICADO EN JAPON
Primera edición AGO., 1998
T6