

YAMAHA

CATÁLOGO DE PEÇAS

RX (3V9)
180
Custom

PREFÁCIO

Neste catálogo estão relacionadas as peças para o modelo RX-180. Para solicitação de peças de reposição se faz necessário a consulta neste catálogo, escrevendo-se os códigos e nomes das peças corretamente no impresso apropriado.

1. Composição do Catálogo de Peças:

As peças Yamaha são divididas em duas categorias, a saber:

Peças Gerais e Peças Standard e os números têm as seguintes composições:

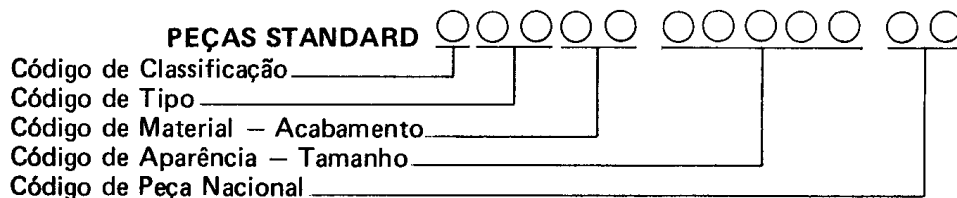
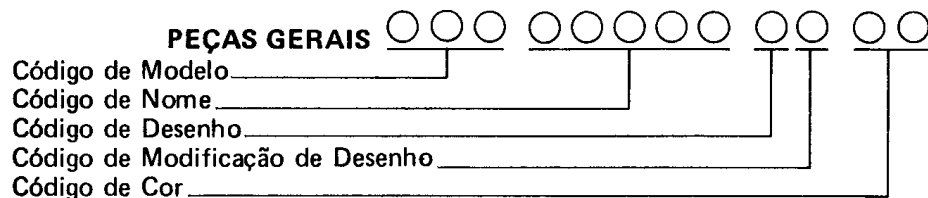

NOTA: Todos os códigos de peças standard começam com o nº 9.

As peças standard com final (09) são nacionais.

EXEMPLO: 92501-06016-09

São Peças Standard: Parafusos, Porcas, Arruelas, Anéis de Borracha, Retentores de óleo, Rolamentos, Travas, Pneus, Câmaras de ar, Esferas, etc. . .

2. Modo de usar este catálogo:

a. Exceto as esferas de aço, cuja dimensão está indicada em polegadas; as dimensões das peças estão indicadas em milímetros (mm), da seguinte forma:

Tubo de (borracha ou plástico) Diâmetro Interno-Largura.

Anel de Borracha Área de Secção – Diâmetro Interno.

Arruela, Bucha Diâmetro Interno – Diâmetro Externo – Espessura (Largura).

b. As peças indicadas com (*) fazem parte de um conjunto, e poderão ser fornecidas separadamente com seu devido código.

3. O lado direito ou esquerdo, são determinados com base de quem está sobre a motocicleta.

4. Este catálogo encontra-se atualizado até dia 05 de SETEMBRO de 1980, conseqüentemente, qualquer modificação posterior a esta será imediatamente informada à rede de revendedores e oficinas autorizadas YAMAHA através de comunicação expedida por este departamento, solicitamos que sejam efetuadas as correções no ato do recebimento destas informações para manter o catálogo sempre atualizado.

YAMAHA MOTOR DO BRASIL LTDA.
Departamento de Peças de Reposição.

ÍNDICE

Fig. 1	Cilindro	1
Fig. 2	Virabrequim e Pistão	2
Fig. 3	Conjunto do Magneto	3
Fig. 4	Bomba de Óleo	4
Fig. 5	Filtro de Ar	5
Fig. 6	Carburador	6
Fig. 7	Escapamento	7
Fig. 8	Carcaça do Motor	8
Fig. 9	Tampas da Carcaça	9
Fig. 10	Eixo e Pedal de Partida	10
Fig. 11	Fricção	11
Fig. 12	Transmissão	12
Fig. 13	Engrenagens do Tacômetro	13
Fig. 14	Eixo Trambulador	14
Fig. 15	Eixo e Pedal do Câmbio	15
Fig. 16	Chassi	16
Fig. 17	Paralama Traseiro e Dianteiro	17
Fig. 18	Tampas Laterais	18
Fig. 19	Tanque de Óleo	19
Fig. 20	Garfo Traseiro	20
Fig. 21	Mesa do Guidão	21
Fig. 22	Garfo Telescópico	22
Fig. 23	Tanque de Gasolina	23
Fig. 24	Assento	24
Fig. 25	Roda Dianteira	25
Fig. 26	Disco de Freio	26
Fig. 27	Roda Traseira	27
Fig. 28	Guidão e Cabos	29
Fig. 29	Cilindro de Freio	30
Fig. 30	Cavalete de Estacionamento – Estribo Dianteiro – Pedal de Freio	31
Fig. 31	Sinalizadores (Pisca-Pisca)	32
Fig. 32	Velocímetro e Tacômetro	33
Fig. 33	Farol Dianteiro	34
Fig. 34	Lanterna Traseira	35
Fig. 35	Sistema Elétrico	36
Fig. 36	Interruptor do Guidão e Manetes	37
	Índice Numérico	39

FIG. 1 CILINDRO

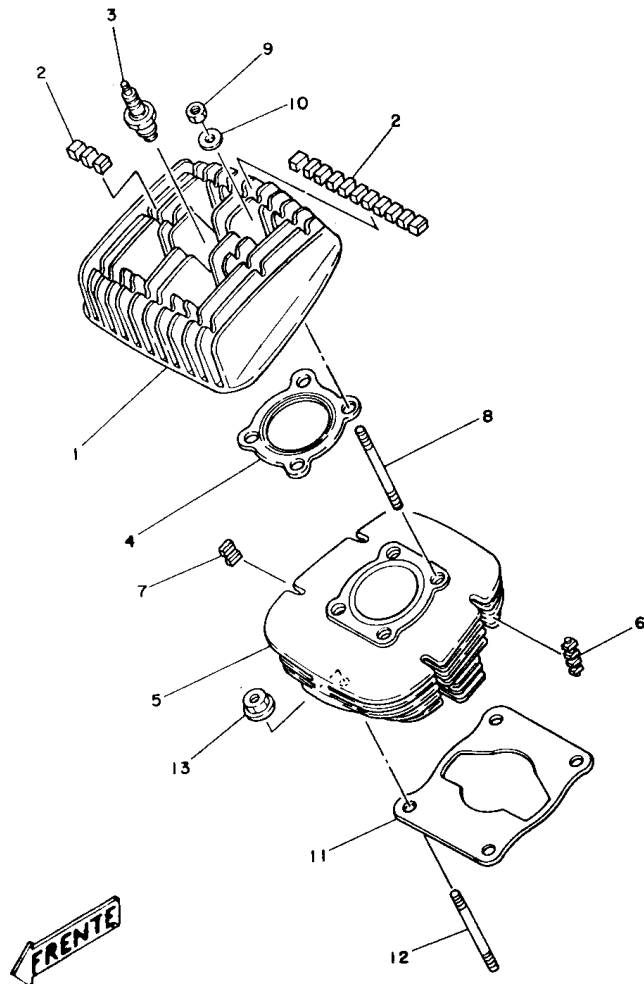

REF. Nº	CÓDIGO	DISCRIMINAÇÃO	QT.	OBS.
1- 1	3V9-E1111-00	Cabeçote do cilindro	01	
2	2H3-E1161-00	Absorvedor	35	
3	94700-00034-09	Vela de ignição (B9HS)	01	
4	3V9-E1181-00	Gaxeta do cabeçote	01	
5	3V9-E1311-00	Cilindro do motor	01	
6	3V9-E1161-00	Absorvedor	04	
7	2H3-E1161-00	Absorvedor	04	
8	95611-08640-09	Prisioneiro	04	
9	90179-08801-09	Porca	04	
10	92901-08200-09	Arruela lisa	04	
11	3V9-E1351-00	Gaxeta do cilindro	01	
12	95611-10625-09	Prisioneiro	04	
13	90179-10806-09	Porca	04	

FIG. 2 VIRABREQUIM E PISTÃO

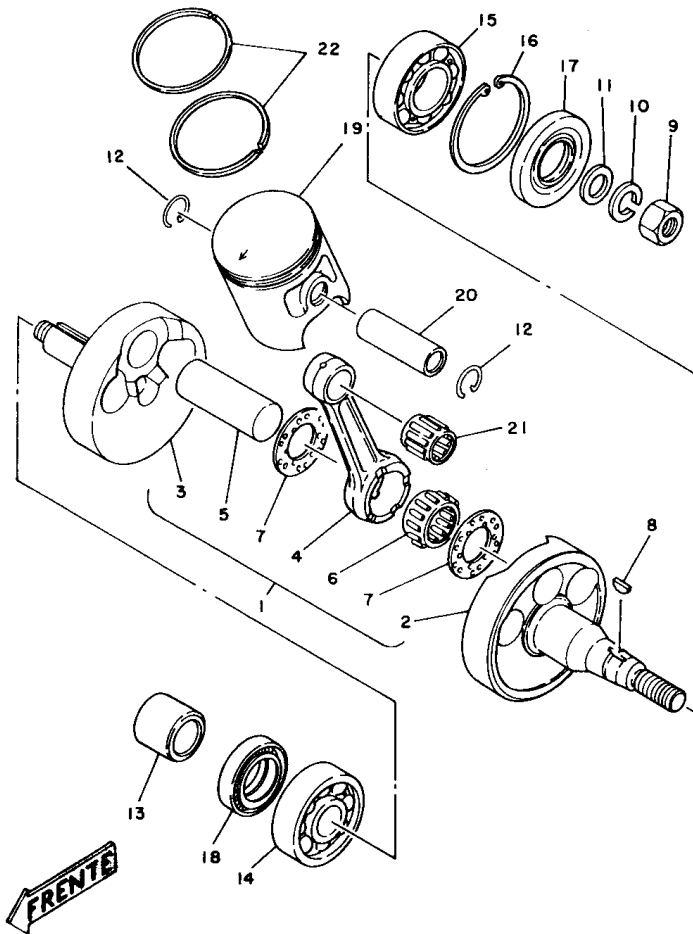

REF. Nº	CÓDIGO	DISCRIMINAÇÃO	QT.	OBS.
2- 1	3V9-E1400-00	Virabrequim completo	01	
2	3V9-E1412-00	*Ponta do virabrequim LE	01	
3	3V9-E1422-00	*Ponta do virabrequim LD	01	
4	3V9-11651-00	*Biela	01	
5	2H3-E1681-00	*Pino do virabrequim	01	
6	93310-42231	*Rolamento	01	
7	90209-22071	*Arruela	02	
8	90280-03017-09	Chaveta	01	
9	90170-12067-09	Porca	01	
10	92901-12100-09	Arruela de Pressão	01	
11	90201-12535-09	Arruela	01	
12	93450-17082-09	Anel trava	02	
13	2H3-E1478-00	Espaçador	01	
14	93306-30405-09	Rolamento	01	
15	93306-20517-09	Rolamento	01	
16	93450-52010-09	Anel Trava	01	
17	93102-25018-09	Retentor	01	
18	93103-28011-09	Retentor	01	
19	3V9-E1631-00-96	Pistão STD 0,96mm	01	
	3V9-E1631-00-97	Pistão STD 0,97mm	01	
	3V9-E1631-00-98	Pistão STD 0,98mm	01	
	3V9-E1635-00	Pistão 0,25mm	01	1ª alter.
	3V9-E1636-00	Pistão 0,50mm	01	2ª alter.
	3V9-E1637-00	Pistão 0,75mm	01	3ª alter.
20	3V9-E1633-00	Pino do Pistão	01	
21	93310-216E1	Rolamento de agulhas	01	
22	3V9-E1611-00	Jogo de anéis STD	02	
	3V9-E1611-10	Jogo de anéis 0,25mm	02	
	3V9-E1611-20	Jogo de anéis 0,50mm	02	
	3V9-E1611-30	Jogo de anéis 0,75mm	02	

FIG. 4 BOMBA DE ÓLEO

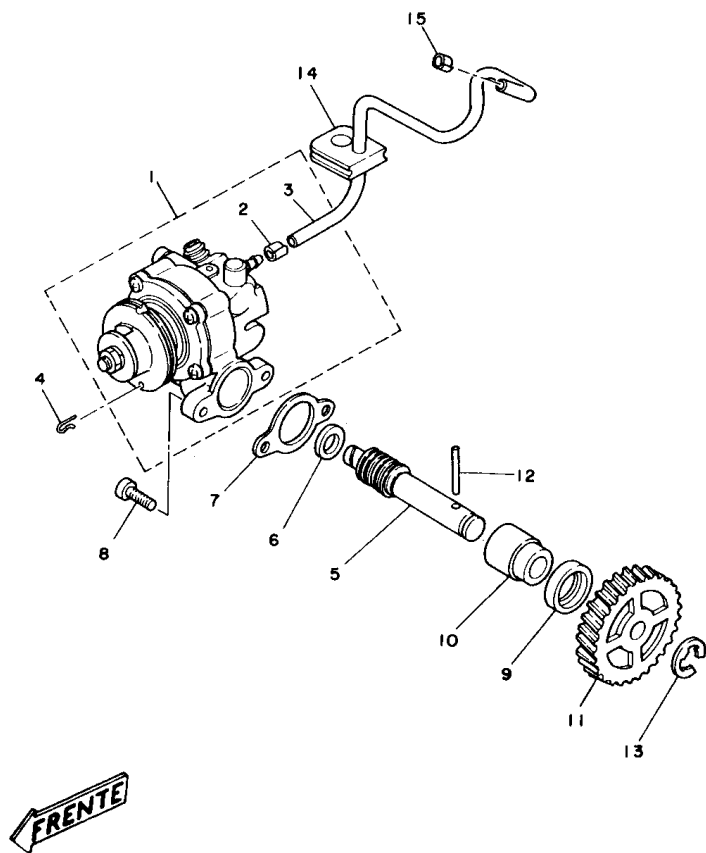

REF. Nº	CÓDIGO	DISCRIMINAÇÃO	QT.	OBS.
4- 1	3V9-13100-00	Bomba de óleo completa	01	Nota 1
	479-13100-01	Bomba de óleo completa	01	Nota 2
2	90468-02033-09	Clip	01	
3	90445-05266	Tubo calço	01	
4	2H3-E3133-00	Clip	01	
5	3V9-E3175-00	Eixo rosca sem fim	01	Nota 1
	2H3-E3175-00	Eixo rosca sem fim	01	Nota 2
6	90201-08624-09	Arruela lisa	01	
7	502-E3116-00	Junta da bomba de óleo	01	
8	98501-05015-09	Parafuso Phillips	02	
9	93101-10002-09	Retentor	01	
10	2H3-E3176-00	Mancal da bomba	01	
11	248-13178-00	Engrenagem motora da bomba	01	
12	91609-25020-09	Pino guia	01	
13	93430-08006-09	Anel trava	01	
14	2H3-E3174-00	Fixador do tubo de óleo	01	
15	90468-02033-09	Clip	01	

NOTA 1: A bomba de óleo 3V9-13100-00 é usada com o eixo sem fim 3V9-E3175-00 a partir da máquina nº série 3V9-000101 até 3V9-002501.

NOTA 2: A bomba de óleo 479-13100-01 é usada com o eixo sem fim 2H3-E3175-00 a partir da máquina nº série 3V9-002502 em diante.

FIG. 5 FILTRO DE AR

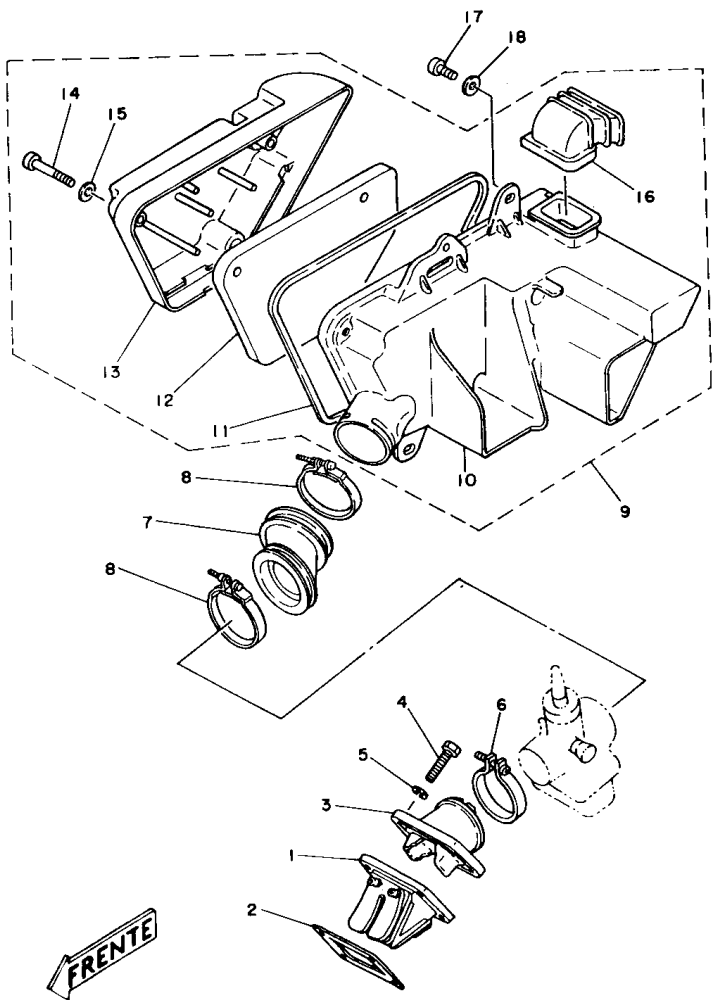

REF. Nº	CÓDIGO	DISCRIMINAÇÃO	QT.	OBS.
5- 1	3M5-13610-00	Válvula de palheta	01	
2	503-19362-00	Junta da base da válvula	01	
3	345-13565-71	Coletor	01	
4	97301-06025-09	Parafuso	04	
5	92901-06100-09	Arruela de Pressão	04	
6	90460-43053-09	Braçadeira	01	
7	3V9-E4453-00	Junta do filtro de ar	01	
8	502-19447-00	Braçadeira	02	
9	3V9-E4410-00	Conjunto do filtro de ar	01	
10	3V9-E4411-00	Caixa do filtro de ar	01	
11	3V9-E4476-00	Junta	01	
12	3V9-E4451-00	Elemento do filtro de ar	01	
13	3V9-E4402-00	Tampa da caixa do filtro de ar	01	
14	92501-06040-09	Parafuso	03	
15	92901-06200-09	Arruela lisa	03	
16	3V9-E4437-00	Ducto	01	
17	92501-06015-09	Parafuso	03	
18	90201-06067-09	Arruela lisa	03	

FIG. 6 CARBURADOR

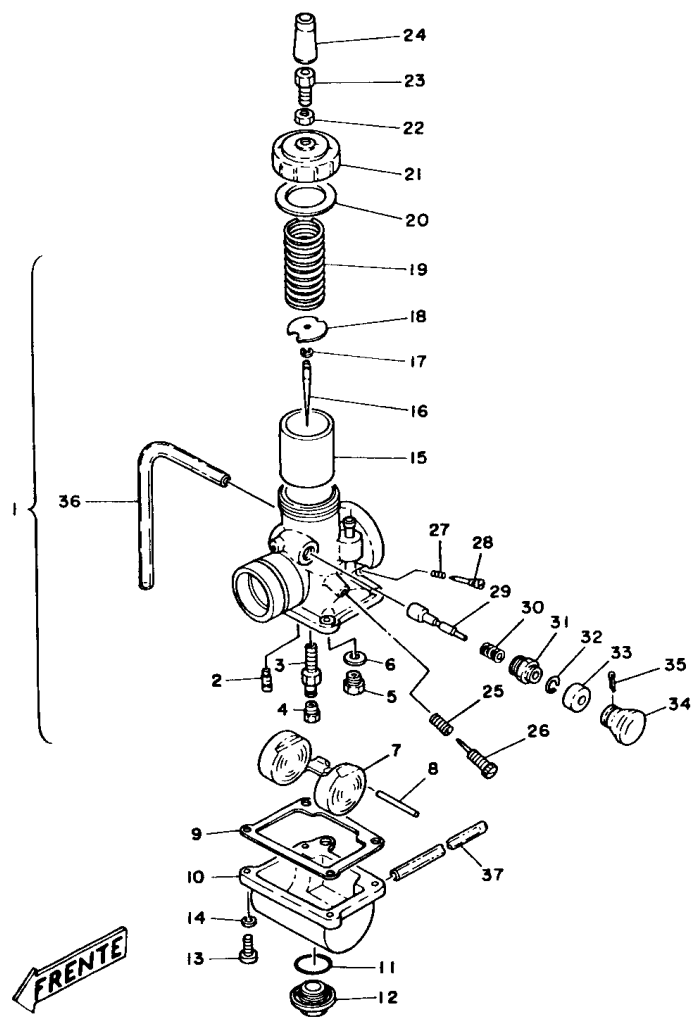

REF. Nº	CÓDIGO	DISCRIMINAÇÃO	QT.	OBS.
6- 1	3V9-14101-00	Carburador completo	01	
2	260-14142-25	Gicleur piloto nº 25	01	
3	558-14141-48	Pulverizador principal (P-8)	01	
4	127-14143-26	Gicleur nº 130	01	
	127-14143-28	Gicleur nº 140	01	STD
	127-14143-30	Gicleur nº 150	01	
5	168-14190-25	Base da válvula nº 25	01	
6	214-14195-00	Arruela da base da válvula	01	
7	314-14185-00	Bóia do carburador	01	
8	537-14186-00	Pino da bóia	01	
9	304-14184-00	Junta da cuba do carburador	01	
10	2Y1-14181-06	Cuba do carburador	01	
11	558-14147-00	Anel de borracha	01	
12	500-14115-00	Dreno do carburador	01	
13	98502-04016	Parafuso	04	
14	92901-04100	Arruela de pressão	04	
15	3V9-14112-25	Válvula de aceleração	01	
16	2N3-14116-04	Agulha do carburador	01	
17	164-14137-00	Clip	01	
18	246-14132-00	Fixador do cabo	01	
19	248-14131-00	Mola de retorno da válvula	01	
20	246-14126-00	Junta	01	
21	802-14158-00	Tampa do carburador	01	
22	802-14161-00	Porca de ajuste do cabo	01	
23	127-14124-20	Parafuso de ajuste do cabo	01	
24	307-14169-10	Borracha protetora	01	
25	493-14133-00	Mola	01	
26	493-14122-00	Ajustador de pulverização	01	
27	174-14134-00	Mola	01	
28	174-14123-00	Parafuso do ar	01	
29	304-14171-00	Eixo do afogador	01	
30	156-14135-00	Mola	01	
31	152-14174-00	Tampa do afogador	01	
32	353-14138-00	Clip	01	
33	132-14173-00	Capa do afogador	01	
34	304-14261-00	Acionador do afogador	01	
35	91401-16015	Contra-pino	01	
36	183-14197-01	Tubo de respiro	01	
37	183-14196-00	Tubo de respiro	01	

FIG. 7 ESCAPAMENTO

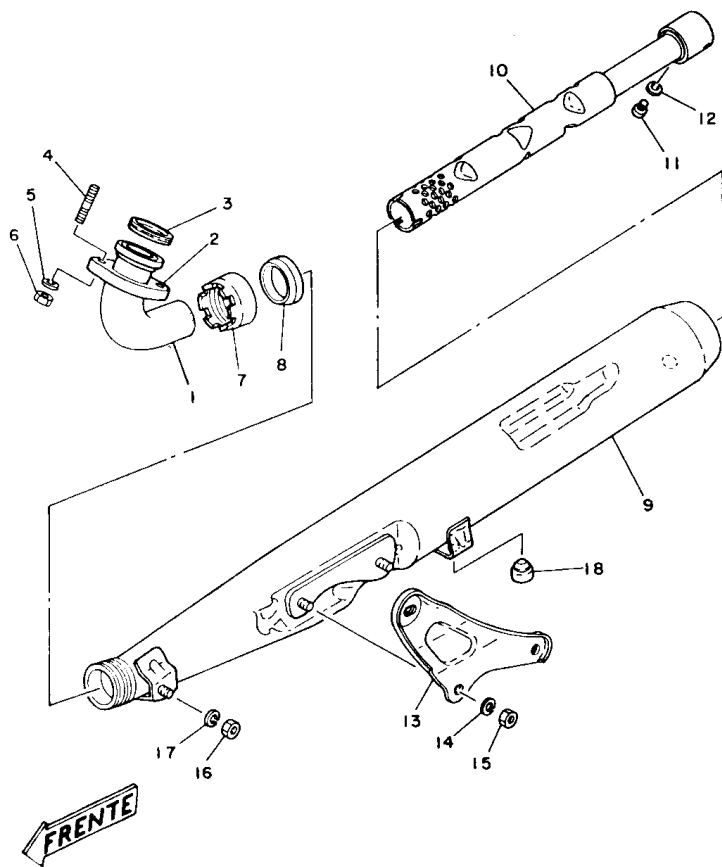

REF. Nº	CÓDIGO	DISCRIMINAÇÃO	QT.	OBS.
7- 1	3V9-E4611-00	Tubo de escape	01	
2	3V9-E4612-00	Argola de fixação	01	
3	504-19462-00	Gaxeta do tubo de escape	01	
4	90116-08802-09	Prisioneiro	02	
5	92901-08100-09	Arruela de pressão	02	
6	98801-08200-09	Porca	02	
7	3V9-E4713-00	Porca da junção do escapamento	01	
8	3V9-E4714-00	Gaxeta da junção do escapamento	01	
9	3V9-E4711-00	Escapamento completo	01	
10	3V9-E4753-00	Silenciador	01	
11	92501-05008-09	Parafuso	01	
12	92901-05100-09	Arruela de pressão	01	
13	3V9-E4771-00	Suporte do escapamento	01	
14	92901-08100-09	Arruela de pressão	02	
15	98801-08200-09	Porca	02	
16	98801-08200-09	Porca	01	
17	92901-08100-09	Arruela de pressão	01	
18	502-29721-00	Encosto do cavalete central	01	

FIG. 8 CARÇAÇA DO MOTOR

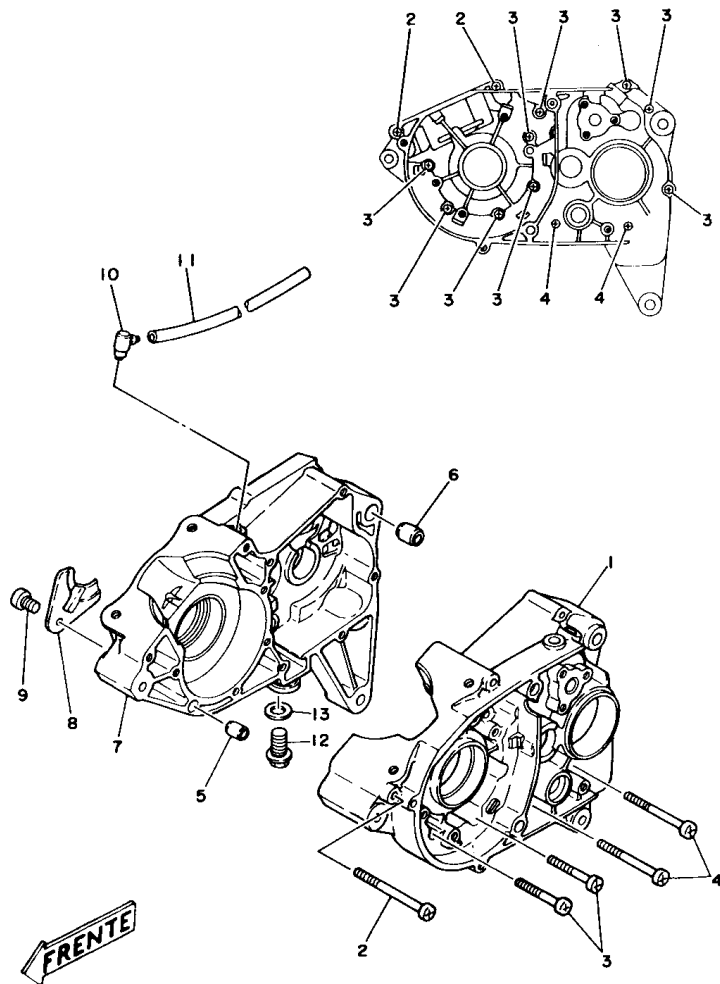

REF. Nº	CÓDIGO	DISCRIMINAÇÃO	QT.	OBS.
8- 1	3V9-E5111-00	Carçaça do motor LE	01	
2	92501-06075-09	Parafuso	02	
3	92501-06045-09	Parafuso	09	
4	92501-06065-09	Parafuso	02	
5	91810-02014-09	Pino-guia	01	
6	91810-16016-09	Pino-guia	01	
7	3V9-E5121-00	Carçaça do motor LD	01	
8	2H3-E5128-00	Fixador	01	
9	92501-08010-09	Parafuso	01	
10	2H3-E5371-00	Respiro	01	
11	90446-07009-09	Tubo	01	
12	90340-12005-09	Bujão de óleo	01	
13	90430-12038-09	Gaxeta do bujão de óleo	01	

FIG. 9 TAMPAS DA CARÇAÇA

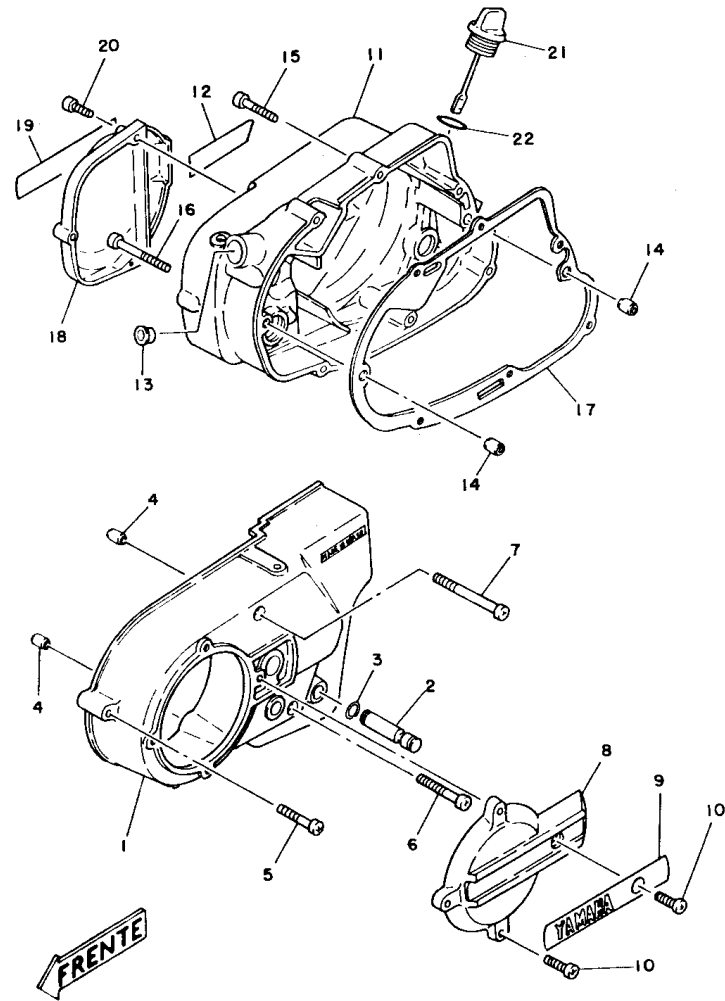

REF. Nº	CÓDIGO	DISCRIMINAÇÃO	QT.	OBS.
9- 1	3V9-E5411-00	Tampa do cárter LE	01	
2	3V9-E8188-00	Eixo pivô do câmbio	01	
3	93440-11029-09	Anel trava	01	
4	91810-02014-09	Pino-guia	02	
5	92501-06035-09	Parafuso	02	
6	92501-06045-09	Parafuso	01	
7	92501-06065-09	Parafuso	01	
8	2H3-E5415-00	Tampa do magneto	01	
9	2H3-E5435-00	Emblema da tampa do magneto	01	
10	92501-06020-09	Parafuso	04	
11	3V9-E5421-00	Tampa do cárter LD	01	
12	2H3-E5443-00	Emblema da tampa do cárter LD	01	
13	2H3-E7843-00	Bucha	01	
14	91810-02014-09	Pino guia	02	
15	92501-06035-09	Parafuso	06	
16	92501-06055-09	Parafuso	01	
17	2H3-E5451-00	Junta da tampa do cárter LD	01	
18	2H3-E5416-00	Tampa da bomba de óleo	01	
19	2H3-E5447-00	Emblema da tampa da bomba de óleo	01	
20	92501-06020-09	Parafuso	03	
21	2H3-E5362-00	Tampa do óleo	01	
22	93210-19123-09	Anel de borracha (2,4-19)	Q1	

FIG. 10 EIXO E PEDAL DE PARTIDA

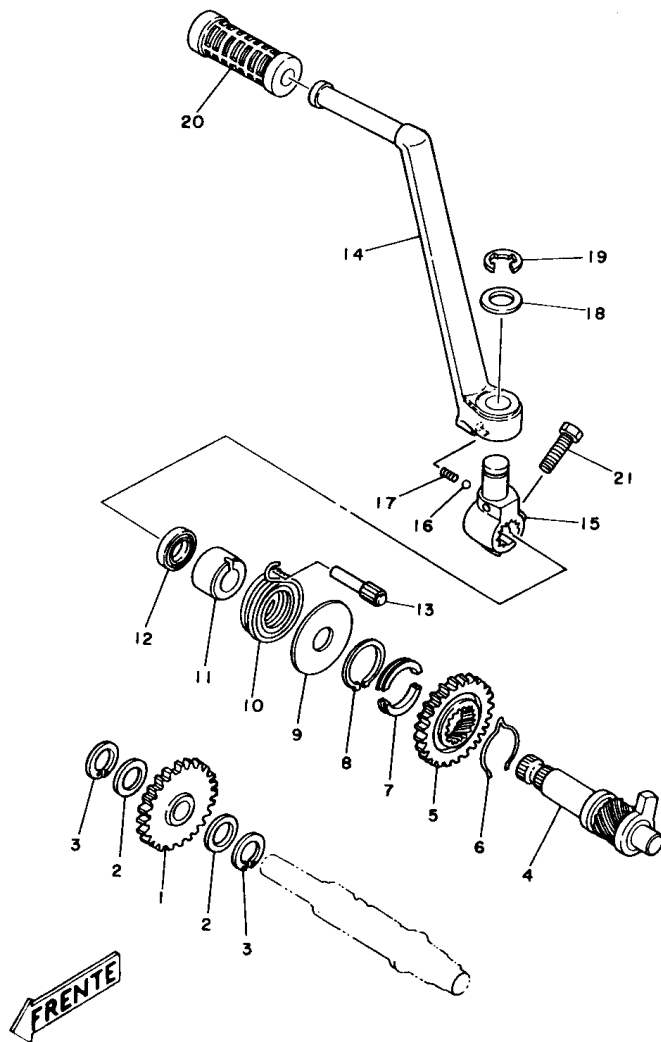

REF. Nº	CÓDIGO	DISCRIMINAÇÃO	QT.	OBS.
10- 1	3V9-E5651-01	Engrenagem movida da partida	01	
2	3V9-E7417-00	Arruela de calço	02	
3	93440-15012-09	Anel trava	02	
4	2A6-15660-00	Conjunto do eixo da partida	01	
5	1W1-15641-00	Engrenagem da partida	01	
6	90468-26048	Clip	01	
7	248-15654-00	Fixador	02	
8	93410-30012	Anel trava	01	
9	401-15676-00	Guia da mola	01	
10	90508-26041	Mola	01	
11	1W1-15666-00	Espaçador	01	
12	93101-17062-09	Retentor	01	
13	2H3-E5668-00	Pino limitador	01	
14	503-19601-00	Pedal de partida	01	
15	3V9-E5621-00	Cubo do pedal de partida	01	
16	95307-32009-09	Esfera	01	
17	90501-12800-09	Mola	01	
18	90201-15340-09	Arruela	01	
19	93430-10801-09	Anel trava	01	
20	502-19602-00	Capa do pedal de partida	01	
21	90101-08811-09	Parafuso	01	

FIG. 11 FRICÇÃO

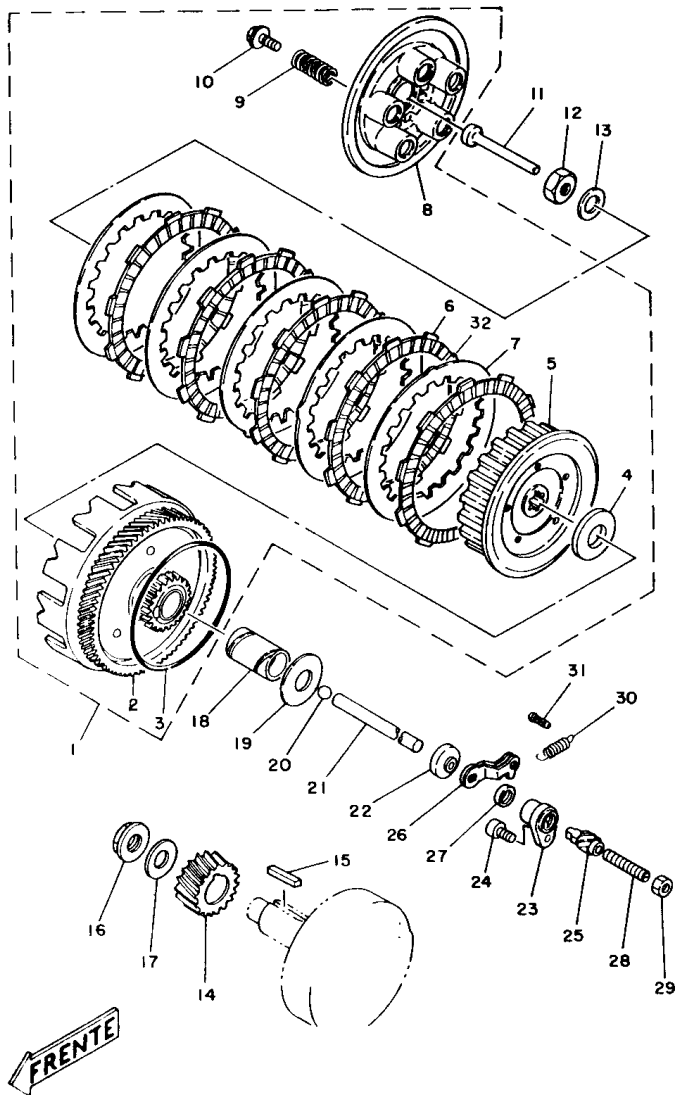

REF. Nº	CÓDIGO	DISCRIMINAÇÃO	QT.	OBS.
11- 1	3V9-16300-00	Fricção completa	01	
2	3V9-16150-00	Conjunto da engrenagem movida	01	
3	93211-04384	Anel de borracha	01	
4	2H3-E6154-00	Arruela de encosto	01	
5	1E7-16371-00	Cubo da fricção	01	
6	307-16321-00	Disco de fricção	05	
7	336-16324-00	Placa da embreagem	05	
8	132-16351-00	Placa de pressão	01	
9	90501-20568	Mola de pressão	05	
10	90119-05020	Parafuso com arruela	05	
11	137-16356-00	Haste de pressão	01	
12	90170-12060-09	Porca	01	
13	90209-12801-09	Arruela trava	01	
14	401-16111-00-30	Engrenagem primária	01	
15	90282-05005-09	Chaveta	01	
16	90179-12044-09	Porca	01	
17	90209-12801-09	Arruela trava	01	
18	90560-17146-09	Espaçador	01	
19	90201-17558-09	Arruela	01	
20	93501-04803-09	Esfera	01	
21	2H3-E6357-00	Haste de pressão	01	
22	2H3-E5389-00	Retentor	01	
23	502-E6396-00	Guia do parafuso impulsor	01	
24	92501-06015-09	Parafuso	01	
25	502-E6341-00	Parafuso impulsor	01	
26	3V9-E6342-00	Alavanca impulsora	01	
27	93104-11028-09	Retentor	01	
28	90113-06013-09	Parafuso de ajuste	01	
29	98801-06200-09	Porca	01	
30	90506-10019-09	Mola	01	
31	502-E6346-00	Pino de fixação da mola	01	
32	307-16367-00	Anel amortizador	05	

FIG. 12 TRANSMISSÃO

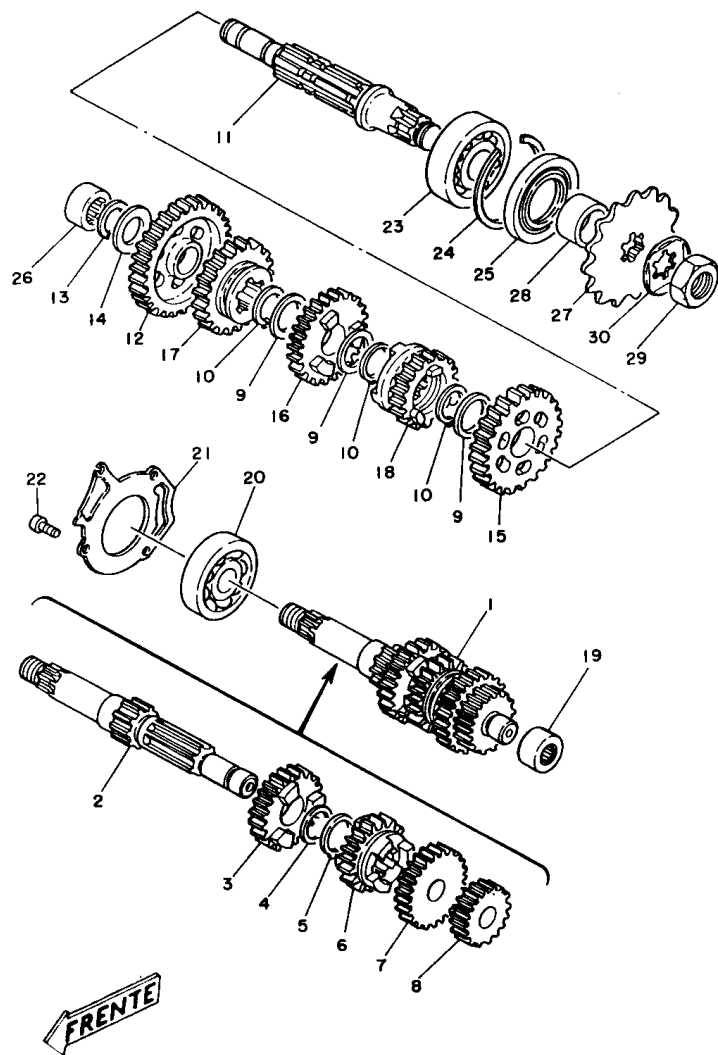

REF. Nº	CÓDIGO	DISCRIMINAÇÃO	QT.	OBS.
12- 1	2H3-E7410-00	Eixo Principal completo	01	
2	2H3-E7411-00	Eixo principal	01	
3	3H3-E7141-00	Engrenagem motora 4º	01	
4	90201-20266-09	Arruela lisa	01	
5	93440-20043-09	Anel trava	01	
6	2H3-E7131-00	Engrenagem motora 3º	01	
7	3V9-E7151-00	Engrenagem motora 5º	01	
8	2H3-E7121-00	Engrenagem motora 2º	01	
9	90201-20266-09	Arruela lisa	03	
10	93440-20043-09	Anel trava	03	
11	3V9-E7421-00	Eixo secundário	01	
12	2H3-E7211-00	Engrenagem movida 1º	01	
13	93440-15012-09	Anel trava	01	
14	2H3-E7427-00	Arruela do eixo motor	01	
15	2H3-E7221-00	Engrenagem movida 2º	01	
16	2H3-E7231-00	Engrenagem movida 3º	01	
17	2H3-E7241-00	Engrenagem movida 4º	01	
18	2H3-E7251-00	Engrenagem movida 5º	01	
19	93311-31515	Rolamento	01	
20	93306-30304-09	Rolamento	01	
21	2H3-E7471-00	Placa de cobertura	01	
22	98501-05012-09	Parafuso	03	
23	93306-30401-09	Rolamento	01	
24	93450-52010-09	Anel trava	01	
25	93102-28023-09	Retentor (SD-28-52-6)	01	
26	93311-31515	Rolamento	01	
27	2H3-E7461-60	Engrenagem motora da corrente	01	STD
28	2H3-E7462-00	Espaçador	01	
29	90179-16018-09	Porca	01	
30	90215-16127-09	Arruela trava	01	

FIG. 13 ENGRENAGENS DO TACÔMETRO

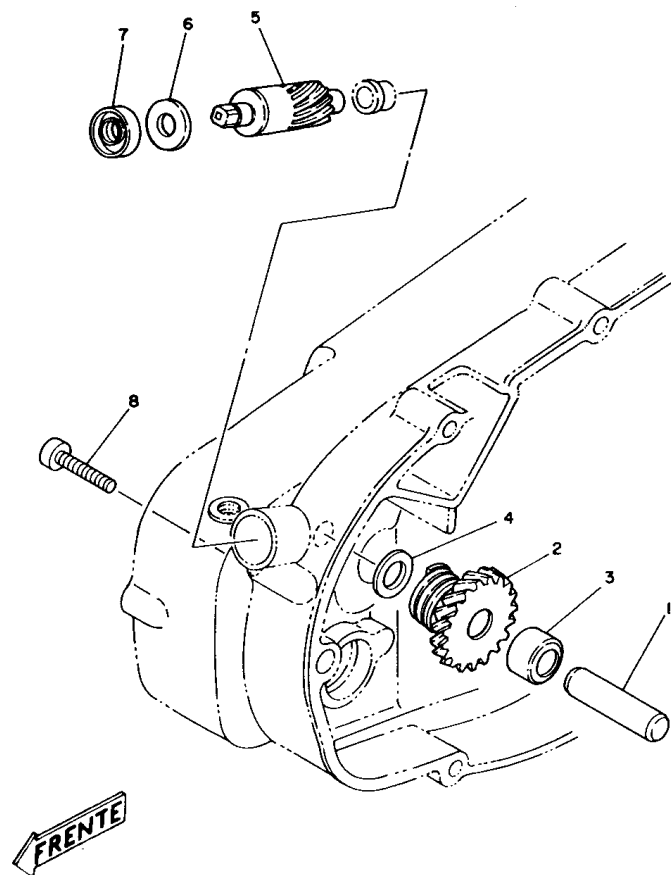

REF. Nº	CÓDIGO	DISCRIMINAÇÃO	QT.	OBS.
13- 1	2H3-E7861-00	Eixo	01	
2	443-17831-00	Engrenagem motriz	01	
3	90387-10087-09	Espaçador	01	
4	2H3-E7837-00	Calço	01	
5	2H3-E7841-00	Engrenagem movida	01	
6	2H3-E7837-00	Calço	01	
7	93109-08017-09	Retentor SDO-8-18-5)	01	
8	92501-06025-09	Parafuso	01	

FIG. 14 EIXO TRAMBULADOR

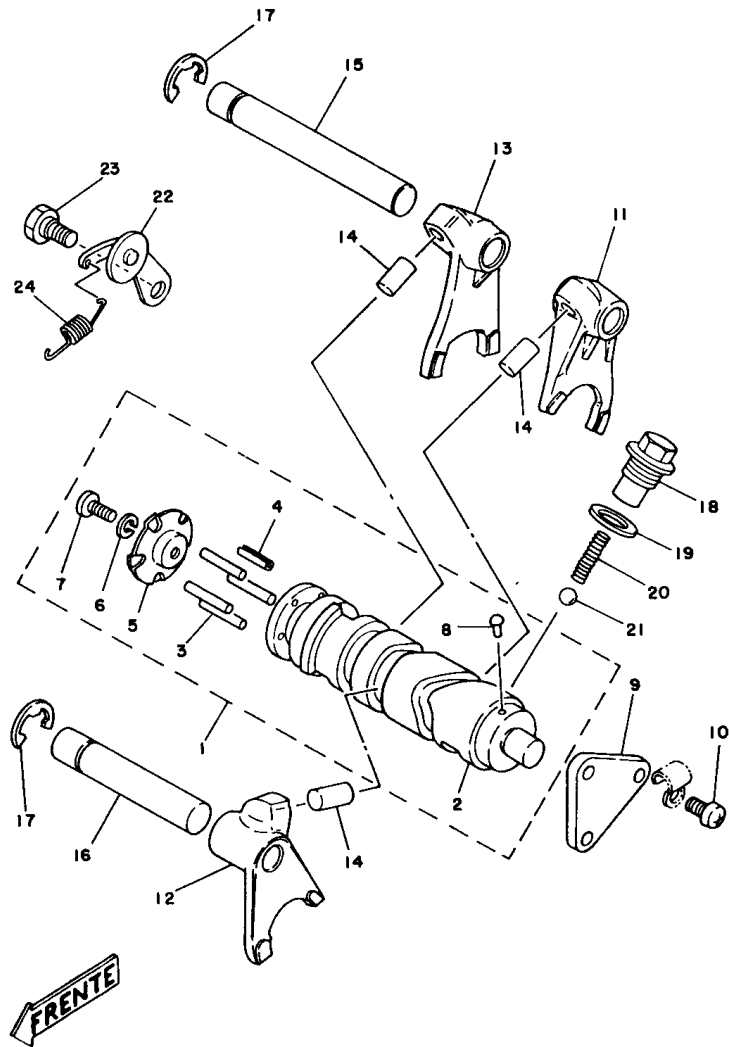

REF. Nº	CÓDIGO	DISCRIMINAÇÃO	QT.	OBS.
14- 1	2H3-E8540-00	Conjunto do eixo trambulador	01	
2	2H3-E8541-00	Eixo trambulador	01	
3	93604-22050-09	Pino-guia	04	
4	91609-40016-09	Pino	01	
5	2H3-E8561-00	Placa fixadora	01	
6	92901-05100-09	Arruela de pressão	01	
7	98501-05012-09	Parafuso	01	
8	2H3-E8542-00	Pino do ponto neutro	01	
9	2H3-E8589-00	Tampa do eixo trambulador	01	
10	92501-06010-09	Parafuso	03	
11	248-18511-02	Garfo trambulador 1	01	
12	248-18512-01	Garfo trambulador 2	01	
13	248-18513-01	Garfo trambulador 3	01	
14	90250-08017-09	Pino-guia	03	
15	2H3-E8534-00	Barra-guia do garfo 2	01	
16	2H3-E8531-00	Barra-guia do garfo 1	01	
17	93430-10801-09	Anel trava	02	
18	90109-14385-09	Parafuso	01	
19	2H3-E5353-00	Gaxeta (14.5 x 21 x 2)	01	
20	90501-10353-09	Mola	01	
21	93505-16006-09	Esfera	01	
22	3V9-E8140-00	Alavanca limitadora do câmbio	01	
23	90109-06001-09	Parafuso	01	
24	90506-09013-09	Mola	01	

FIG. 15 EIXO E PEDAL DO CÂMBIO

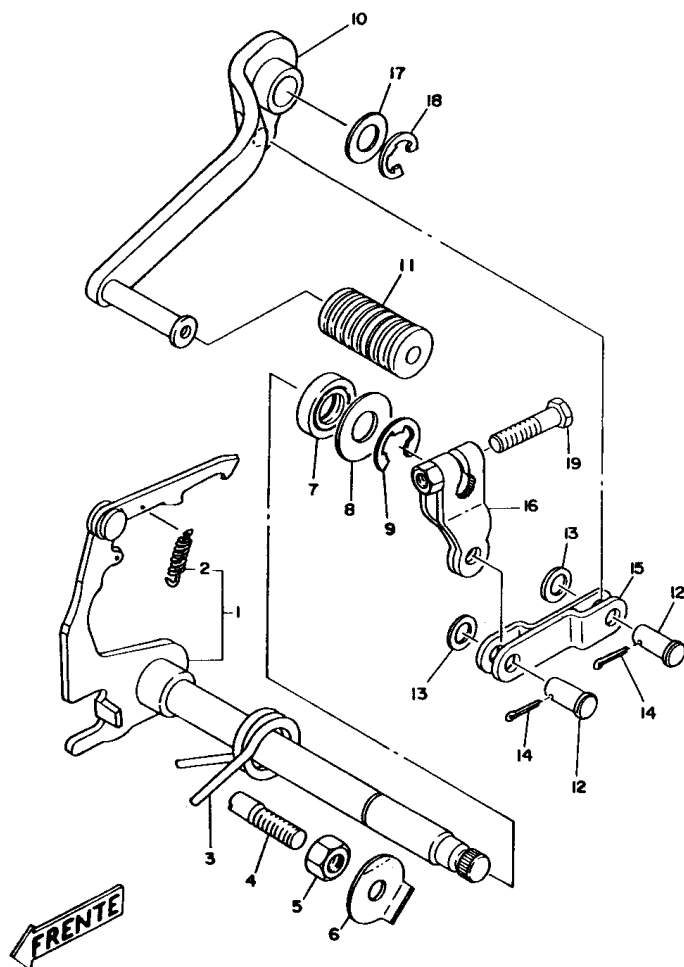

REF. Nº	CÓDIGO	DISCRIMINAÇÃO	QT.	OBS.
15- 1	2H3-E8101-00	Eixo de mudança completo	01	
2	90506-09009-09	Mola de tensão	01	
3	90508-32207-09	Mola	01	
4	90149-08094-09	Parafuso	01	
5	90170-08029-09	Porca	01	
6	90215-08014-09	Arruela trava	01	
7	93109-14005-09	Retentor (SDO-14-24-6)	01	
8	90201-14220-09	Arruela lisa	01	
9	93430-12009-09	Anel trava	01	
10	3V9-E8111-00	Pedal do câmbio	01	
11	502-19901-00	Capa do pedal de câmbio	01	
12	90240-08053-09	Pino	02	
13	90201-08085-09	Arruela lisa	02	
14	91401-16012-09	Contra-pino	02	
15	3V9-E8115-00	Biela do câmbio	01	
16	3V9-E8191-00	Alavanca do câmbio	01	
17	90201-12174-09	Arruela	01	
18	93430-10016-09	Anel trava	01	
19	97321-06030-09	Parafuso	01	

FIG. 16 CHASSI

REF. Nº	CÓDIGO	DISCRIMINAÇÃO	QT.	OBS.
16- 1	3V9-F1110-00	Chassi completo	01	
2	90101-08817-09	Parafuso	01	
3	90101-10813-09	Parafuso	01	
4	90109-10806-09	Parafuso	01	
5	90185-08054-09	Porca "U"	01	
6	92801-10200-09	Porca	01	
7	92901-08100-09	Arruela de Pressão	02	
8	92901-10100-09	Arruela de Pressão	02	
9	92901-10200-09	Arruela lisa	01	
10	1R0-21308-00	Trava do capacete	01	
11	92701-06030-09	Parafuso	01	
12	2H3-F8100-00	Conjunto de ferramentas	01	
13	3V9-29838-00	Emblema (Indústria Brasileira)	01	
14	502-29837-00	Rebite	04	

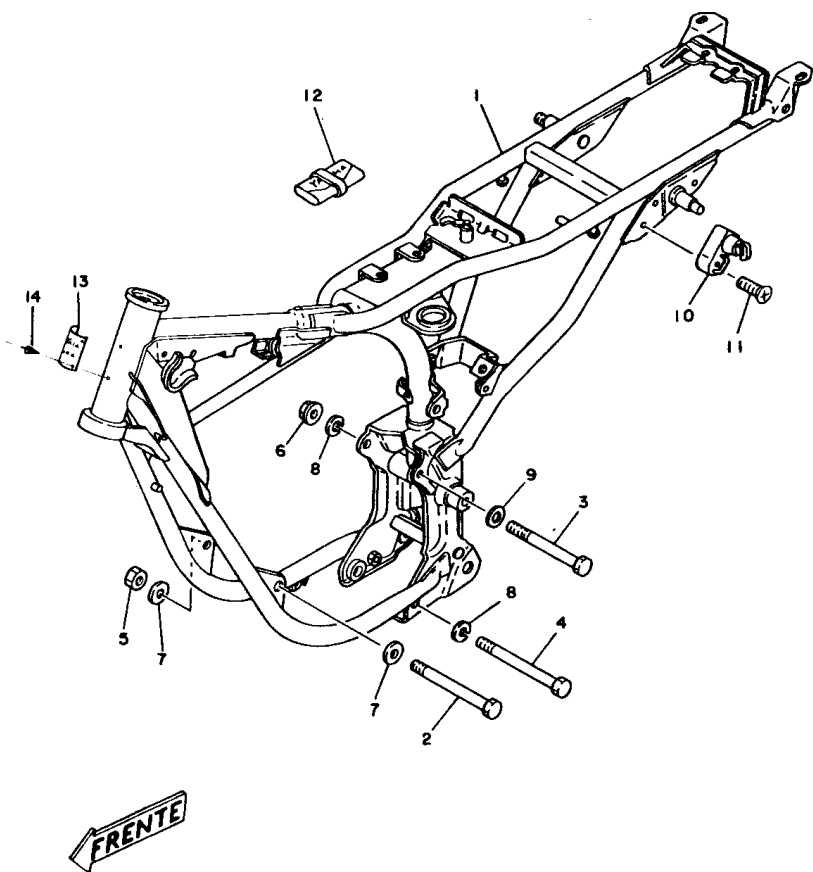

**FIG. 17 PARALAMA TRASEIRO
E DIANTEIRO**

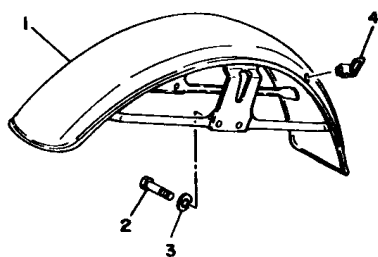
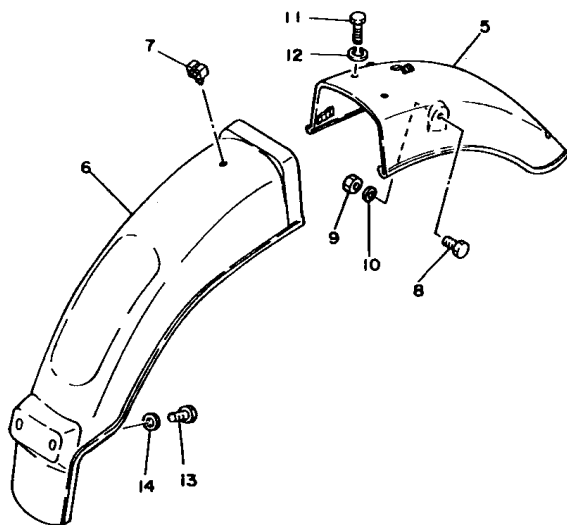

FRENTE

REF. Nº	CÓDIGO	DISCRIMINAÇÃO	QT.	OBS.
17- 1	3V9-F1510-00	Paralama dianteiro completo	01	
2	91201-06016-09	Parafuso	04	
3	92901-06100-09	Arruela de pressão	04	
4	502-F1518-01	Fixador de cabos	01	
5	3V9-F1610-00	Paralama traseiro completo	01	
6	3V9-F1629-00	Protetor de poeira	01	
7	90464-08020-09	Grampo	01	
8	97301-08016-09	Parafuso	02	
9	95301-08600-09	Porca	02	
10	92901-08100-09	Arruela de pressão	02	
11	91201-06012-09	Parafuso	02	
12	92901-06100-09	Arruela de pressão	02	
13	91201-06016-09	Parafuso	02	
14	90201-06067-09	Arruela lisa	02	

FIG. 18 TAMPAS LATERAIS

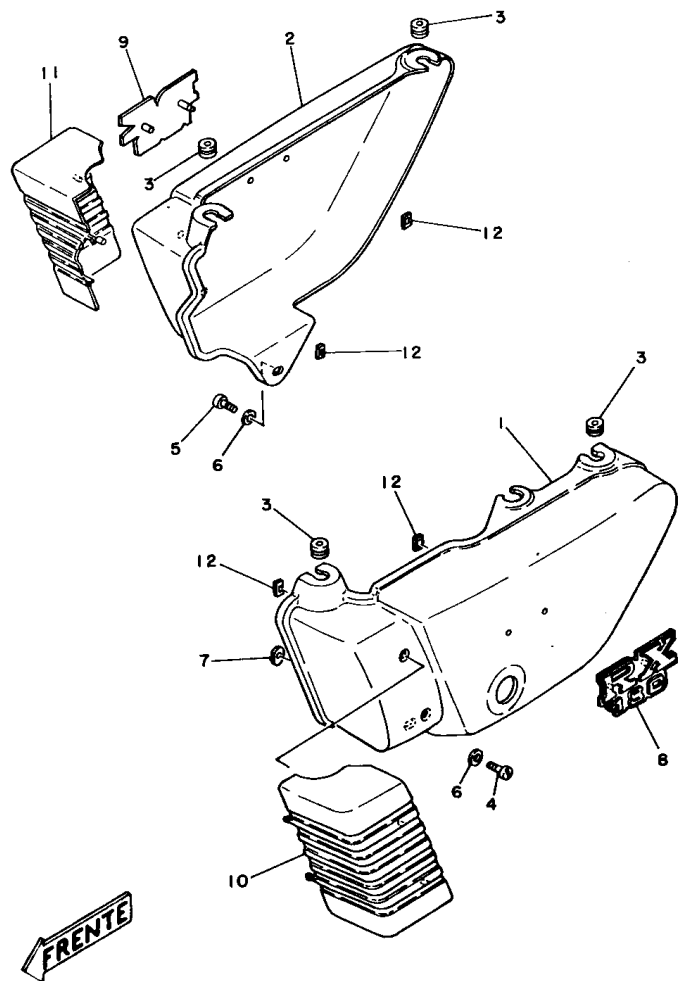

REF. Nº	CÓDIGO	DISCRIMINAÇÃO	QT.	OBS.
18- 1	3V9-F1711-01-J9	Tampa lateral LE azul	01	
	3V9-F1711-01-7J	Tampa lateral LE vermelha	01	
2	3V9-F1721-01-J9	Tampa lateral LD azul	01	
	3V9-F1721-01-7J	Tampa lateral LD vermelha	01	
3	90480-12053-09	Ilho de borracha	04	
4	90146-06009-09	Parafuso	01	
5	90146-06009-09	Parafuso -	01	
6	90201-06067-09	Arruela lisa	02	
7	90179-06264-09	Porca	01	
8	3V9-F1781-01	Emblema RX-180 LE	01	
9	3V9-F1782-01	Emblema RX-180 LD	01	
10	3V9-F1783-01	Emblema da tampa lateral LE	01	
11	3V9-F1784-01	Emblema da tampa lateral LD	01	
12	90183-05800-09	Porca de pressão	08	

FIG. 19 TANQUE DE ÓLEO

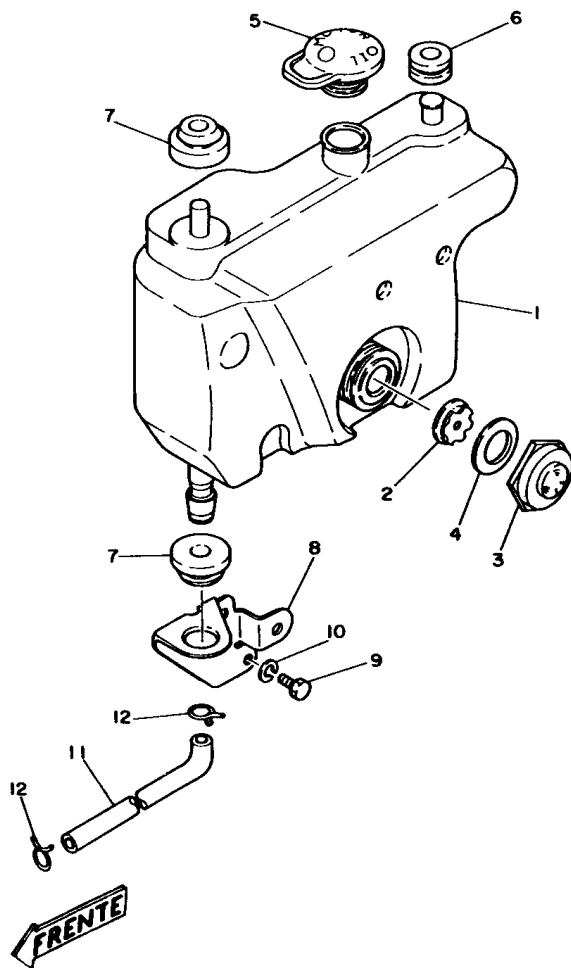

REF. Nº	CÓDIGO	DISCRIMINAÇÃO	QT.	OBS.
19- 1	3V9-F1751-00	Tanque de óleo	01	
2	3V9-F1761-00	Indicador de nível	01	
3	502-F1764-00	Lente do indicador	01	
4	502-F1763-00	Junta da lente	01	
5	3V9-F1771-00	Tampa do tanque de óleo	01	
6	90480-16233-09	Ilho de borracha	01	
7	90480-18171-09	Ilho de borracha	02	
8	3V9-F1351-00	Suporte do tanque de óleo	01	
9	97301-06012-09	Parafuso	02	
10	92901-06100-09	Arruela de pressão	02	
11	90445-09107-09	Tubo de óleo	01	
12	90467-08800-09	Trava de aço	02	

FIG. 20 GARFO TRASEIRO

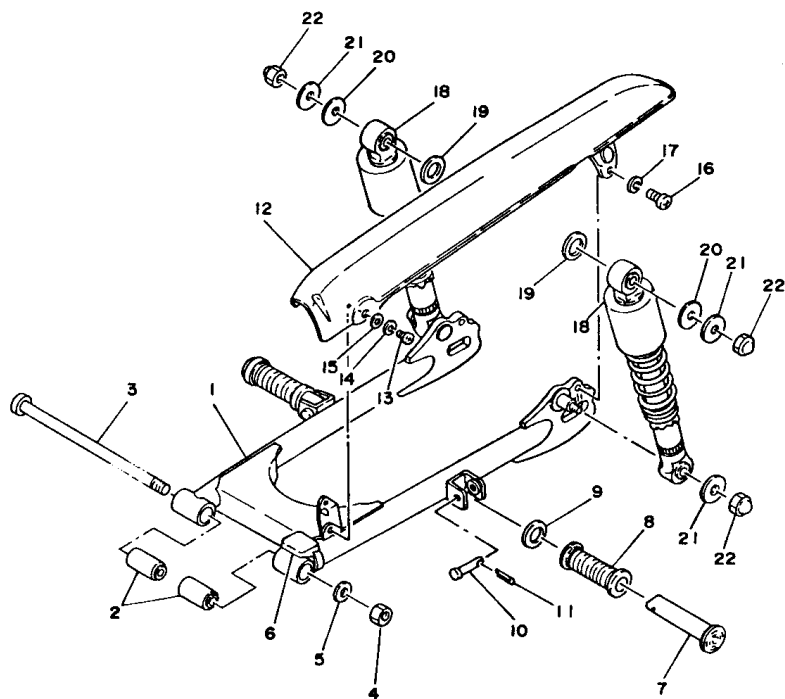

REF. Nº	CÓDIGO	DISCRIMINAÇÃO	QT.	OBS.
20- 1	3V9-F2110-00	Garfo traseiro completo	01	
2	3V9-F2123-00	Bucha	02	
3	3V9-F2141-10	Eixo do garfo traseiro	01	
4	90170-12065-09	Porca	01	
5	92901-12100-09	Arruela de pressão	01	
6	3V9-F2151-01	Protetor da corrente	01	
7	503-29745-00	Estribo	02	
8	503-29743-00	Capa do estribo	02	
9	90201-20806-09	Arruela	02	
10	90255-06802-09	Pino	02	
11	91401-16012-09	Contra-pino	02	
12	3V9-F2311-00	Capa da corrente	01	
13	92501-06015-09	Parafuso	01	
14	92901-06100-09	Arruela de pressão	01	
15	90201-06052-09	Arruela lisa	01	
16	92501-06012-09	Parafuso	01	
17	92901-06100-09	Arruela de pressão	01	
18	3V9-F2210-00	Amortecedor traseiro	02	
19	90201-14801-09	Arruela lisa	02	
20	90201-10809-09	Arruela lisa	02	
21	90201-10805-09	Arruela lisa	04	
22	90176-10013-09	Porca	04	

FIG. 21 MESA DO GUIDÃO

REF. Nº	CÓDIGO	DISCRIMINAÇÃO	QT.	OBS.
21- 1	156-23411-00	Pista de esferas nº 1	01	
2	156-23412-00	Pista de esferas nº 2	01	
3	122-23411-00	Pista de esferas nº 1	01	
4	122-23412-00	Pista de esferas nº 2	01	
5	93501-04803-09	Esferas	19	
6	93503-16802-09	Esferas	22	
7	502-29341-00	Capa da pista de esferas	01	
8	90179-25803-09	Porca	01	
9	90209-10800-09	Arruela (10,5-34-4,5)	01	
10	502-F3451-00	Parafuso (M10-24)	01	
11	3V9-F3435-00	Suporte superior do garfo dianteiro	01	
12	95801-08040-09	Parafuso	02	
13	92901-08100-09	Arruela de pressão	02	
14	3V9-F3441-00	Fixador superior do guidão	02	
15	90101-08808-09	Parafuso (M8-35)	04	
16	92901-08100-09	Arruela de pressão	04	
17	504-F3480-00	Trava da direção	01	
18	92701-06015-09	Parafuso	02	

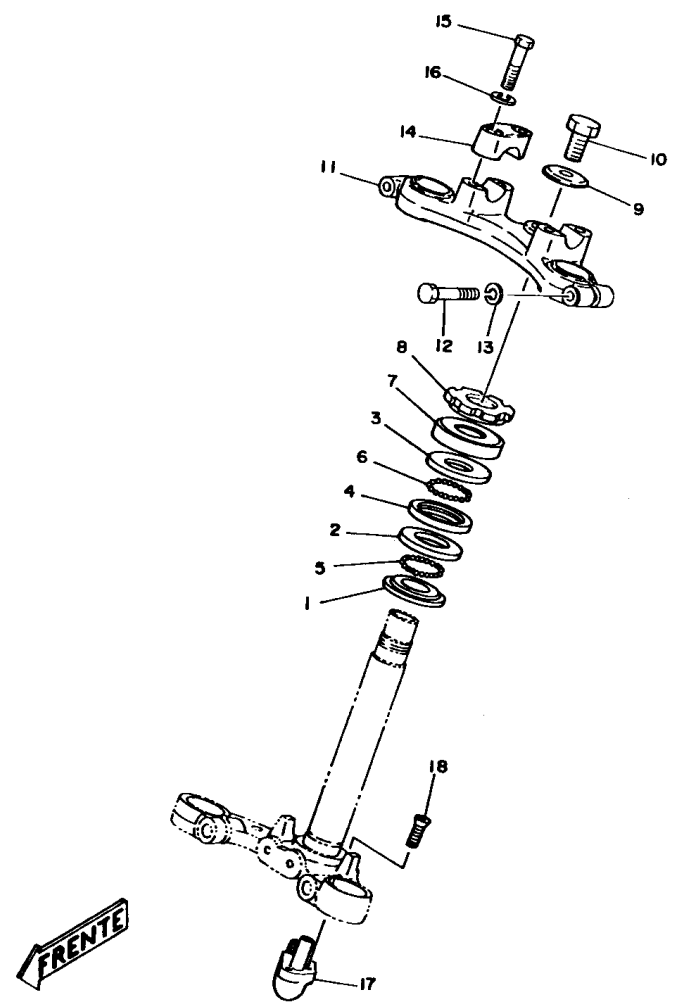
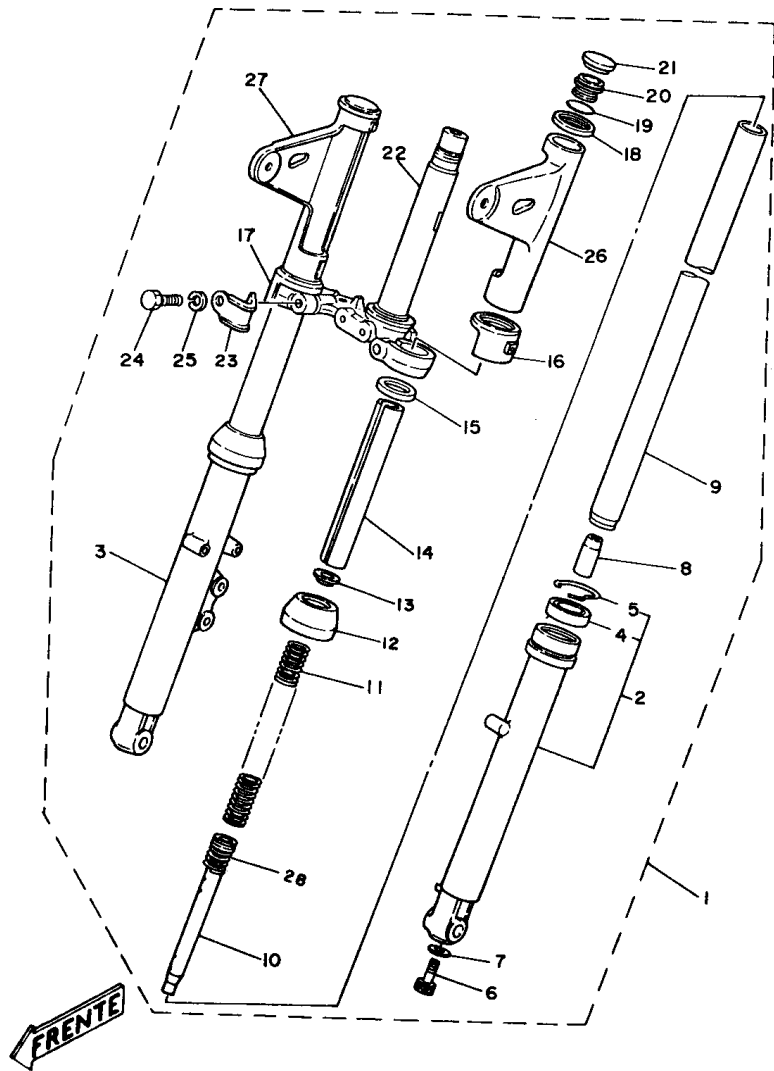

FIG. 22 GARFO TELESCÓPICO



REF. Nº	CÓDIGO	DISCRIMINAÇÃO	QT.	OBS.
22- 1	3V9-F3100-01	Conjunto do garfo dianteiro	01	
2	3V9-F3106-00	Tubo externo completo LE	01	
3	3V9-F3107-00	Tubo externo completo LD	01	
4	3V9-F3145-00	Retentor	02	
5	93410-41001-09	Anel trava	02	
6	3V9-F3181-00	Parafuso	02	
7	90201-10801-09	Arruela	02	
8	3V9-F3173-00	Válvula de pressão de óleo	02	
9	3V9-F3110-00	Tubo interno	02	
10	3V9-F3170-00	Cilindro do garfo dianteiro	02	
11	3V9-F3141-00	Mola do garfo telescópico	02	
12	3V9-F3144-00	Protetor de Poeira	02	
13	3V9-F3142-00	Guia da mola superior	02	
14	90387-21801-09	Espaçador	02	
15	3V9-F3163-00	Amortizador	02	
16	3V9-F3122-00	Capa do garfo telescópico LE	01	
17	3V9-F3123-00	Capa do garfo telescópico LD	01	
18	3V9-F3112-00	Capa superior	02	
19	3V9-F3147-00	Anel de borracha "O"	02	
20	3V9-F3111-00	Tampa do tubo interno	02	
21	3V9-F3168-00	Tampa de borracha	02	
22	3V9-F3340-00	Suporte inferior completo	01	
23	502-F3318-00	Fixador de cabos	02	
24	3V9-F3346-01	Parafuso	02	
25	92901-10100-09	Arruela de pressão	02	
26	3V9-F3121-01-93	Suporte do farol LE	01	
27	3V9-F3131-01-93	Suporte do farol LD	01	
28	3V9-F3151-00	Mola do cilindro do garfo	02	

FIG. 23 TANQUE DE GASOLINA

REF. Nº	CÓDIGO	DISCRIMINAÇÃO	QT.	OBS.
23- 1	3V9-F4110-00-J9	Tanque de gasolina azul	01	
	3V9-F4110-00-7J	Tanque de gasolina vermelho	01	
2	3V9-F4161-01	Emblema do tanque LE	01	
3	3V9-F4162-01	Emblema do tanque LD	01	
4	90152-04006-09	Parafuso	04	
5	3V9-F4181-00	Guia do Amortizador	02	
6	90480-25189-09	Ilho de borracha	01	
7	90201-08612-09	Arruela lisa	01	
8	95301-08600-09	Porca	01	
9	3V9-F4182-01	Guia do Amortizador	01	
10	502-F4500-00	Torneira de gasolina completa	01	
11	502-F4510-00	Corpo da torneira de gasolina	01	
12	502-F4524-00	Alavanca	01	
13	502-F4534-00	Anel de borracha "O"	01	
14	502-F4529-00	Mola	01	
15	502-F4523-00	Válvula da torneira de gasolina	01	
16	502-F4535-00	Parafuso especial	01	
17	502-F4521-00	Tampa da torneira	01	
18	502-F4522-00	Guarnição do filtro de gasolina	01	
19	502-F4515-10	Filtro da torneira de gasolina	01	
20	502-F4536-10	Sub-filtro da torneira	01	
21	502-F4531-00	Porca da torneira de gasolina	01	
22	502-F4532-00	Guarnição	01	
23	90445-09083-09	Tubo	01	
24	90467-08800-09	Clip	02	
25	1V1-24650-00	Tampa do tanque de gasolina	01	
26	584-24641-00	Junta da tampa	01	
27	90249-03123-09	Pino	01	
28	93430-02001-09	Anel trava	01	
29	92501-06008-09	Parafuso	01	
30	92901-06100-09	Arruela de pressão	01	

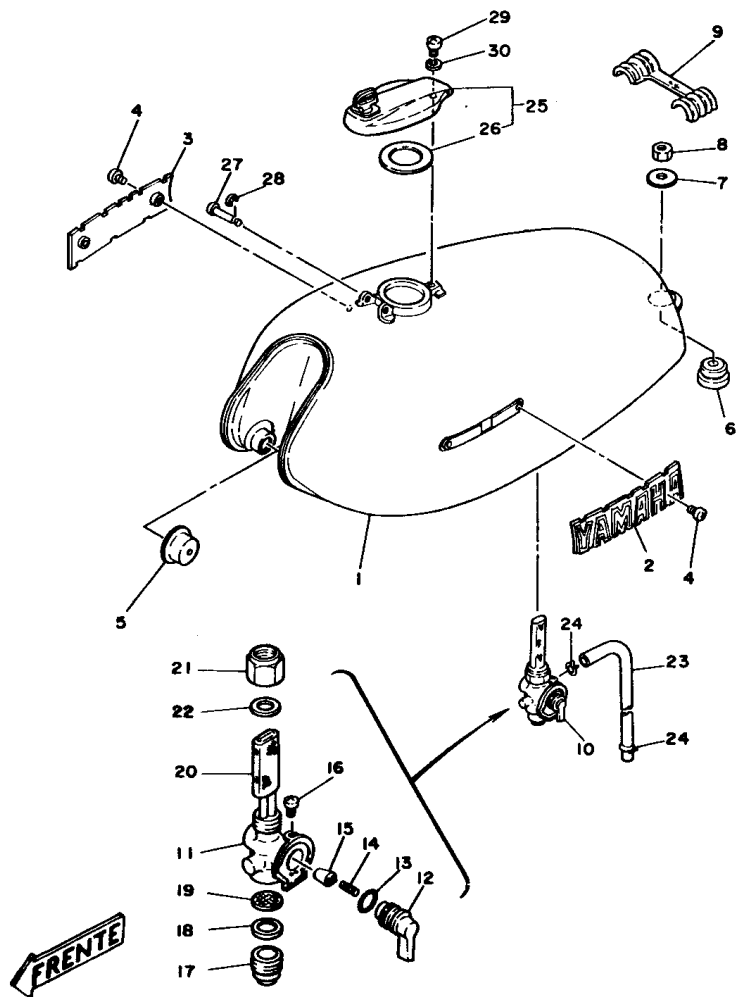

FIG. 24 ASSENTO

REF. Nº	CÓDIGO	DISCRIMINAÇÃO	QT.	OBS.
24- 1	3V9-F4730-00	Assento duplo completo	01	
2	3V9-F4731-00	Capa do assento	01	
3	503-29742-00	Amortizador do assento	04	
4	95301-08600-09	Porca	02	
5	92901-08100-09	Arruela de Pressão	02	
6	92901-08200-09	Arruela lisa	02	
7	3V9-F474A-00	Apoio do passageiro	01	
8	97501-08014-09	Parafuso	02	
9	92901-08100-09	Arruela de pressão	02	

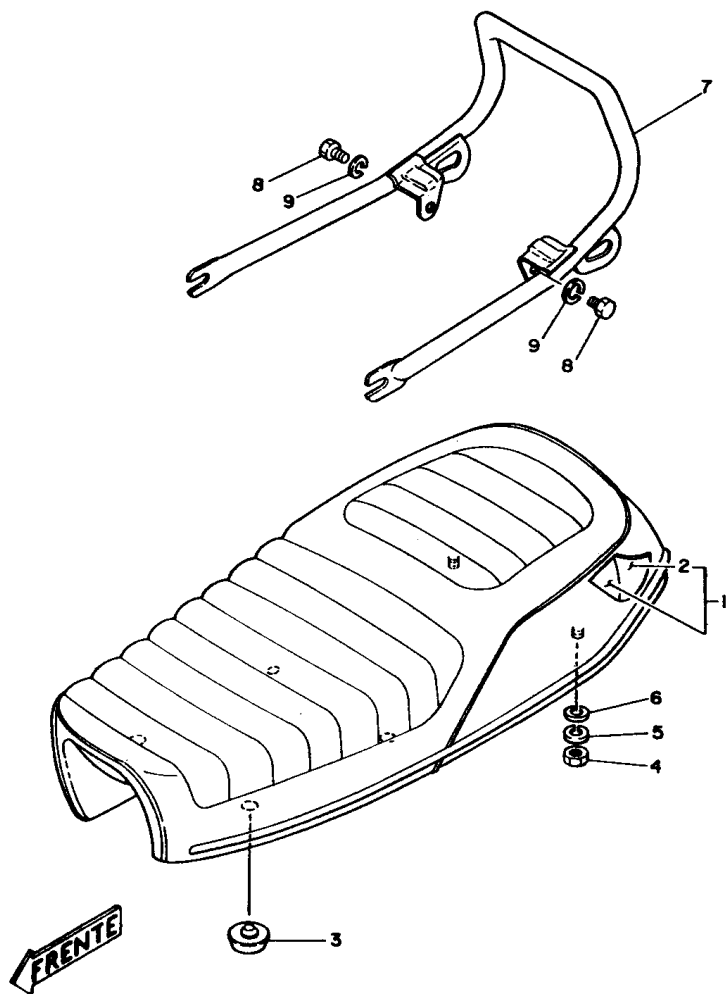
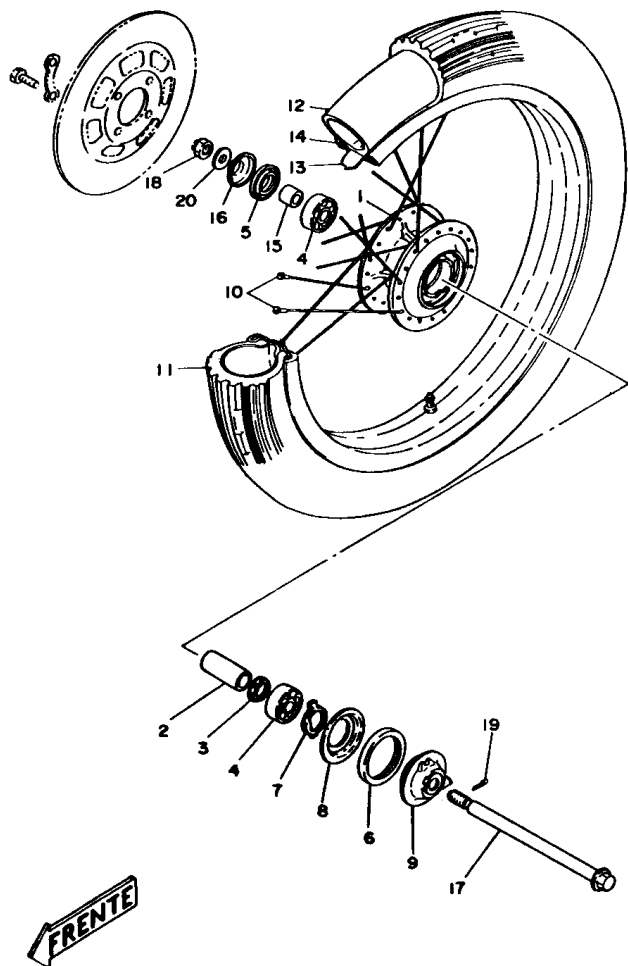
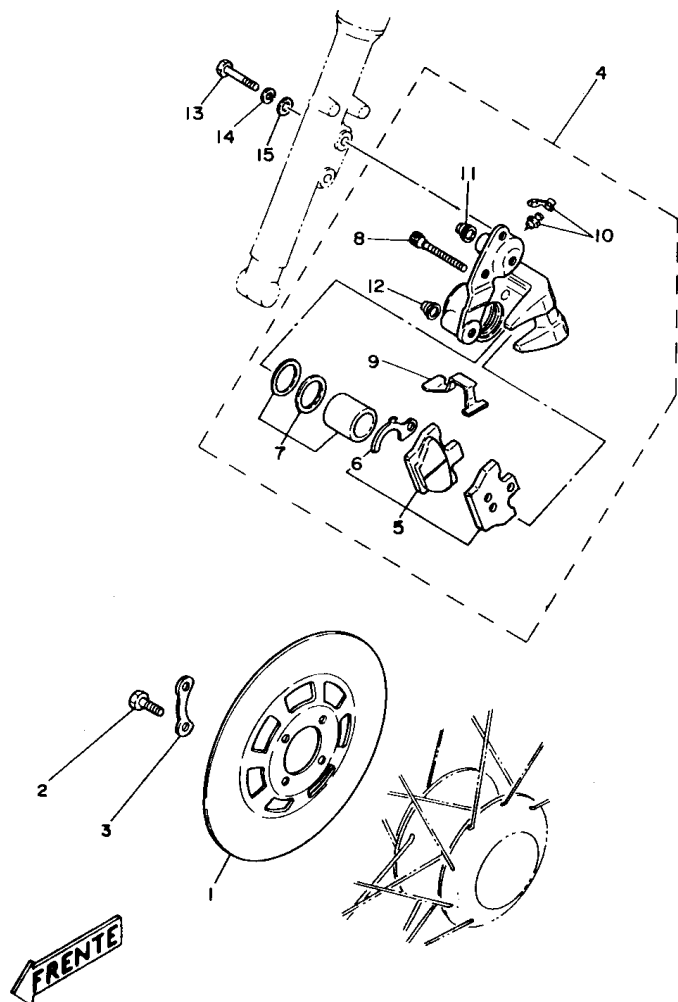

FIG. 25 RODA DIANTEIRA



REF. Nº	CÓDIGO	DISCRIMINAÇÃO	QT.	OBS.
25- 1	3V9-25111-00-38	Cubo da roda dianteira	01	
2	3V9-F5117-00	Espaçador	01	
3	502-29521-00	Flange	01	
4	93306-20205-09	Rolamento	02	
5	93106-22016	Retentor	01	
6	93105-45017	Retentor	01	
7	3V9-F5149-00	Engate da engrenagem do velocímetro	01	
8	3V9-F5846-00	Fixador do engate	01	
9	3M5-25190-00	Conjunto da engrenagem do velocímetro	01	
10-1	504-F5395-00	Fixador de raios	36	
10-2	3V9-F5196-00	Raio interno	18	
10-3	3V9-F5197-00	Raio externo	18	
11	94127-18024-09	Pneu (2.75 x 18)	01	
12	94227-18009-09	Câmara de ar (2.75 x 18)	01	
13	94325-18800-09	Cinto do aro	01	
14	94414-18089-09	Aro da roda	01	
15	90387-15734-09	Espaçador	01	
16	3V9-F5118-00	Protetor de poeira	01	
17	3V9-F5181-00	Eixo da roda dianteira	01	
18	90171-14020-09	Porca	01	
19	91401-30028-09	Contra-pino	01	
20	92901-14200-09	Arruela lisa	01	

FIG. 26 DISCO DE FREIO



REF. Nº	CÓDIGO	DISCRIMINAÇÃO	QT.	OBS.
26- 1	3M5-25831-00	Disco de freio	01	
2	90109-08367-09	Parafuso	04	
3	3V9-F5412-00	Arruela dupla	02	
4	4X8-25810-00	Conjunto da pinça	01	
5	4X8-W0045-00	Kit da pastilha de freio	01	
6	4X8-25827-00	Calço	01	
7	4X8-W0057-00	Pistão da pinça	01	
8	4X8-25924-00	Pino da pastilha de freio	01	
9	4X8-25919-00	Suporte da pastilha de freio	01	
10	404-W0048-30	Kit de sangrador	01	
11	4X8-25917-00	Protetor	01	
12	4X8-25937-00	Protetor	01	
13	90101-10308-09	Parafuso	02	
14	92901-10100-09	Arruela de pressão	02	
15	92901-10200-09	Arruela lisa	02	

FIG. 27 RODA TRASEIRA

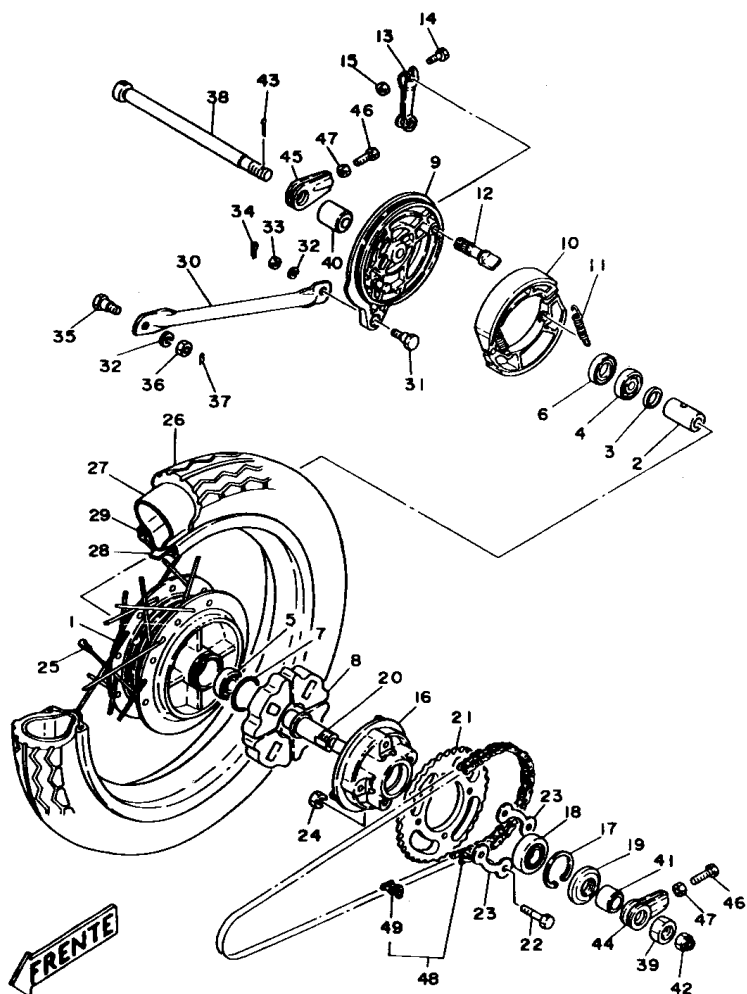

REF. Nº	CÓDIGO	DISCRIMINAÇÃO	QT.	OBS.
27- 1	504-F5311-00	Cubo da roda traseira	01	
2	90560-15800-09	Espaçador	01	
3	503-29531-00	Flange do espaçador	01	
4	93306-20205-09	Rolamento	01	
5	93306-20204-09	Rolamento	01	
6	93104-22018-09	Retentor	01	
7	93210-42101-09	Anel de borracha "O"	01	
8	3V9-F5364-00	Amortizador	04	
9	504-F5321-00	Prato da sapata de freio	01	
10	504-F5330-00	Conjunto da sapata de freio	02	
11	90506-16036-09	Mola	02	
12	2H3-F5351-00	Eixo de cames	01	
13	504-F5355-00	Alavanca do eixo de cames	01	
14	91201-06030-09	Parafuso	01	
15	98801-06200-09	Porca	01	
16	504-F5366-00	Cubo da embreagem	01	
17	93420-42007-09	Anel trava	01	
18	93306-00406-09	Rolamento	01	
19	93106-26005-09	Retentor (DD-26-42-8)	01	
20	504-F5387-00	Eixo da coroa	01	
21	503-29545-00	Coroa (35 dentes)	01	
22	90109-08803-09	Parafuso	04	
23	504-29551-00	Arruela dupla	02	
24	98801-08200-09	Porca	04	
25-1	504-F5395-00	Fixador de raios	36	
25-2	504-F5396-00	Raio interno	18	
25-3	504-F5397-00	Raio externo	18	
26	94130-18168-09	Pneu (3.00 x 18)	01	
27	94230-18084-09	Câmara de ar (3.00 x 18)	01	
28	94325-18800-09	Cinto do aro	01	
29	94416-18018	Aro da roda	01	
30	3V9-F5371-00	Barra de tensão	01	
31	90109-08801-09	Parafuso	01	
32	92901-08100-09	Arruela de pressão	02	
33	98801-08200-09	Porca	01	
34	91401-20012-09	Contra-pino	01	
35	90109-08804-09	Parafuso	01	
36	98801-08200-09	Porca	01	
37	91401-20012-09	Contra-pino	01	

FIG. 27 RODA TRASEIRA

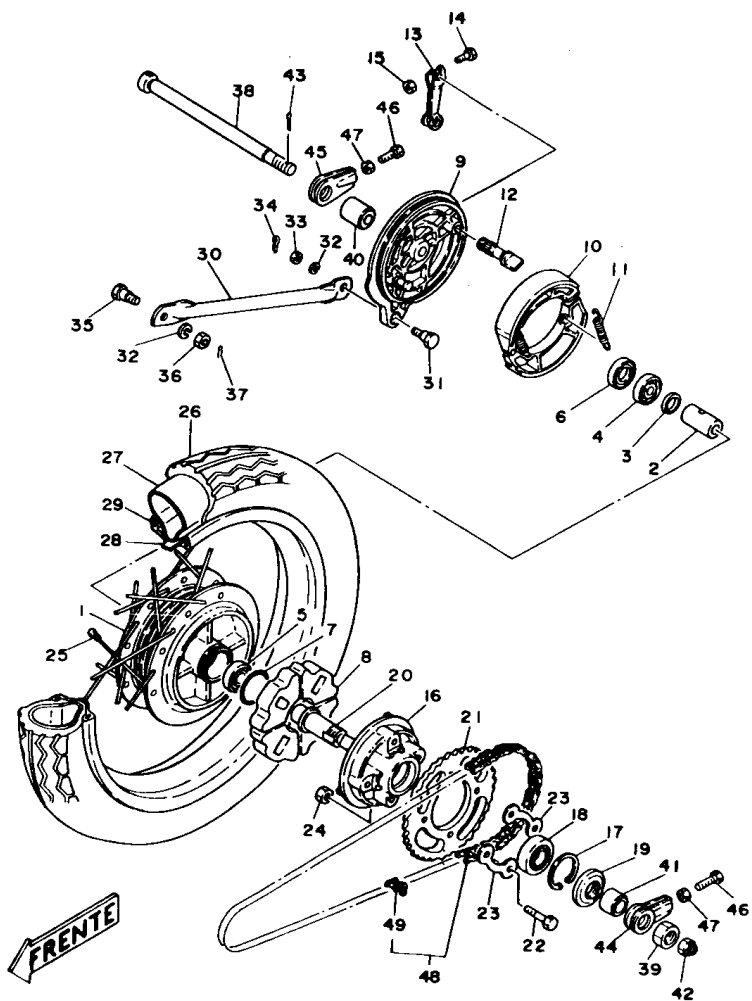

REF. Nº	CÓDIGO	DISCRIMINAÇÃO	QT.	OBS.
27-38	504-29538-00	Eixo da roda	01	
39	90170-20804-09	Porca do eixo da coroa	01	
40	90387-15804-09	Espaçador	01	
41	90387-20806-09	Espaçador	01	
42	90171-14006-09	Porca do eixo da roda	01	
43	91401-30028-09	Contra-pino	01	
44	504-29554-00	Esticador de corrente LE	01	
45	504-29555-00	Esticador de corrente LD	01	
46	90101-08810-09	Parafuso	02	
47	98801-08200-09	Porca	02	
48	94504-28112-09	Corrente	01	
49	94604-28001-09	Emenda da corrente	01	

FIG. 28 GUIDÃO E CABOS

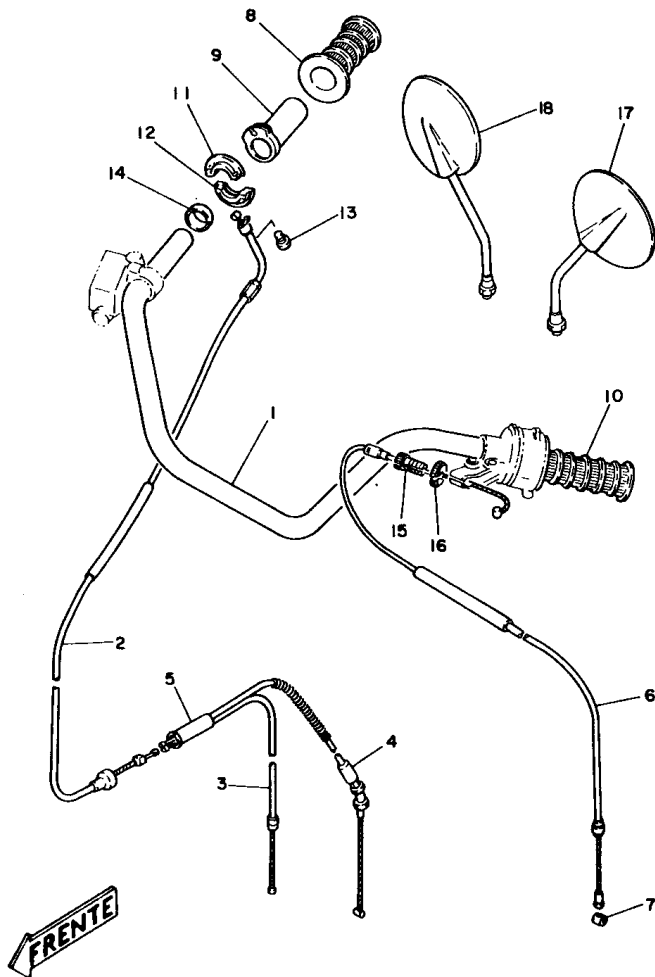

REF. Nº	CÓDIGO	DISCRIMINAÇÃO	QT.	OBS.
28- 1	3V9-F6111-00	Guidão	01	
2	3V9-F6311-00	Cabo do acelerador nº 1	01	
3	504-29641-00	Cabo do acelerador nº 2	01	
4	2H3-F6321-00	Cabo da bomba de óleo	01	
5	503-F6261-00	Cilindro do cabo	01	
6	3V9-F6335-00	Cabo da embreagem	01	
7	502-29639-00	Terminal do cabo	01	
8	503-29624-00	Manopla LD	01	
9	3V9-F6243-00	Tubo guia da manopla	01	
10	503-29623-00	Manopla LE	01	
11	502-F6281-00	Fixador superior da manopla	01	
12	502-F6282-00	Fixador inferior da manopla	01	
13	98501-05015-09	Parafuso	02	
14	90387-22585-09	Espaçador	01	
15	90223-08046-09	Parafuso de ajuste do cabo	01	
16	90179-08148-09	Porca de ajuste do cabo	01	
17	3V9-F6290-10	Espelho retrovisor LE	01	
18	3V9-F6290-00	Espelho retrovisor LD	01	

FIG. 29 CILINDRO DE FREIO

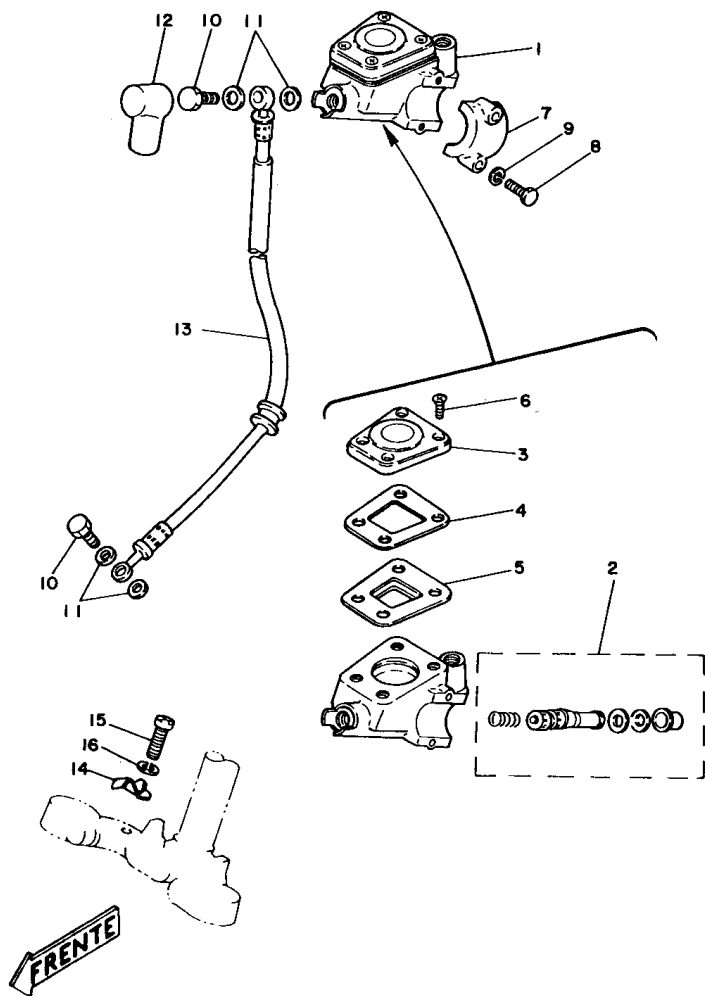

REF. Nº	CÓDIGO	DISCRIMINAÇÃO	QT.	OBS.
29- 1	3V9-25850-00	Cilindro de freio completo	01	
2	3M5-W0041-00	Kit do cilindro de freio	01	
3	3V9-25852-00	Tampa do reservatório	01	
4	1J3-25855-01	Calço do diafragma	01	
5	1J3-25854-01	Diafragma do Reservatório	01	
6	98706-05030	Parafuso	04	
7	1J3-25867-00	Fixador do cilindro	01	
8	97301-06025-09	Parafuso	02	
9	92901-06100-09	Arruela de pressão	02	
10	90401-10034-09	Parafuso	02	
11	90201-10118-09	Arruela lisa	04	
12	3V9-F5862-00	Protetor	01	
13	3V9-25872-00	Mangueira do freio	01	
14	3V9-F5875-00	Fixador da mangueira	01	
15	91201-06010-09	Parafuso	01	
16	92901-06100-09	Arruela de pressão	01	

**FIG. 30 CAVALETE DE ESTACIONAMENTO
ESTRIBO DIANTEIRO
PEDAL DE FREIO**

REF. Nº	CÓDIGO	DISCRIMINAÇÃO	QT.	OBS.
30- 1	503-29710-00	Cavalete central	01	
2	503-29711-00	Eixo do cavalete central	01	
3	503-29714-00	Chapa ligadora	01	
4	90506-28803-09	Mola de retorno	01	
5	3V9-F7211-00	Pedal de freio	01	
6	90508-32800-09	Mola	01	
7	93430-12800-09	Anel trava	01	
8	3V9-F7231-00	Vareta de freio	01	
9	92901-06200-09	Arruela lisa	02	
10	91401-20012-09	Contra-pino	01	
11	90501-10801-09	Mola da vareta	01	
12	90249-12800-09	Pino	01	
13	90179-06801-09	Porca	01	
14	3V9-F7411-00	Estribo	01	
15	3V9-F7412-00	Suporte do estribo	01	
16	3V9-F7414-00	Amortizador	02	
17	3V9-F7417-00	Arruela especial	01	
18	90109-08055-09	Parafuso	03	
19	92901-12100-09	Arruela de pressão	03	
20	502-F7423-00	Capa do estribo	02	
21	97321-08020-09	Parafuso	02	
22	92901-08100-09	Arruela de pressão	02	
23	504-F7311-00	Cavalete lateral	01	
24	90109-08800-09	Parafuso	01	
25	98801-08200-09	Porca	01	
26	90506-25047-09	Mola de retorno	01	

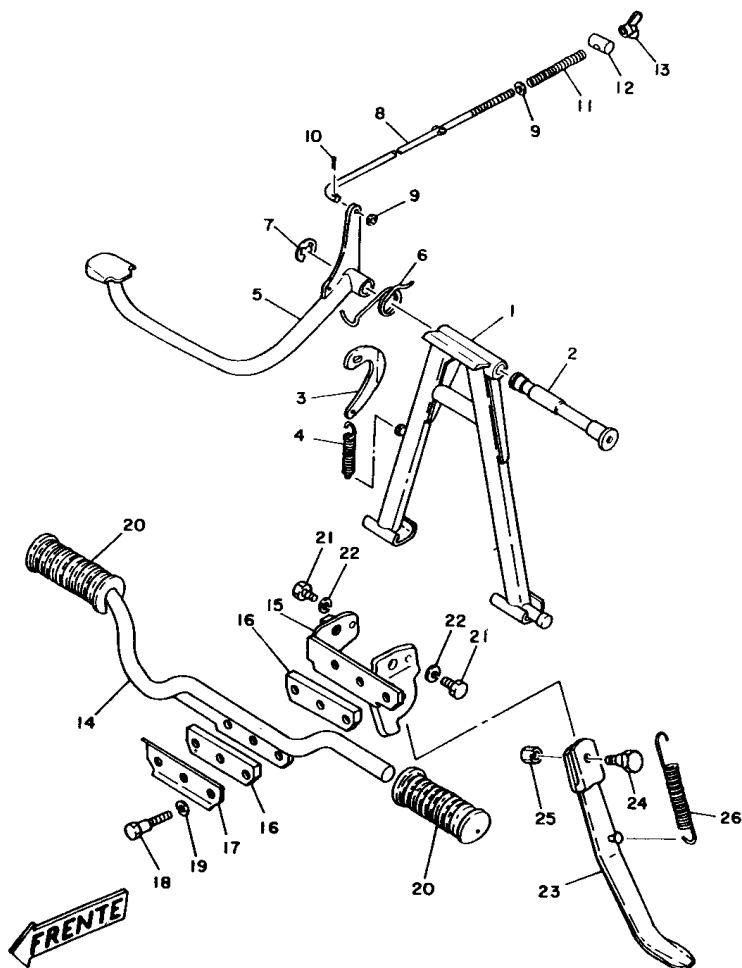
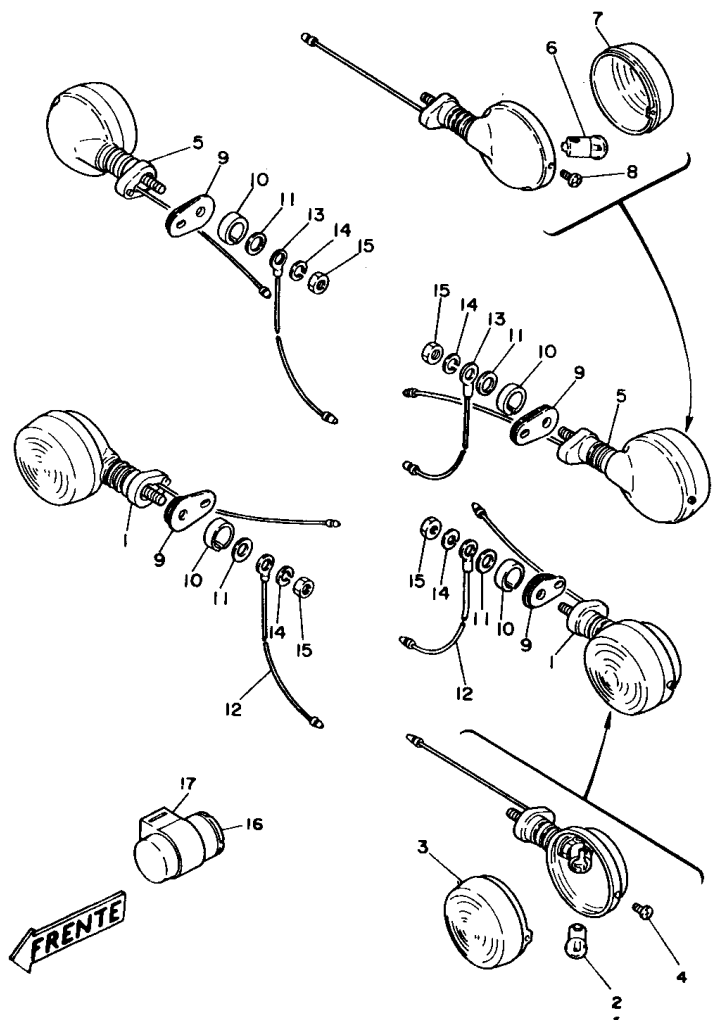
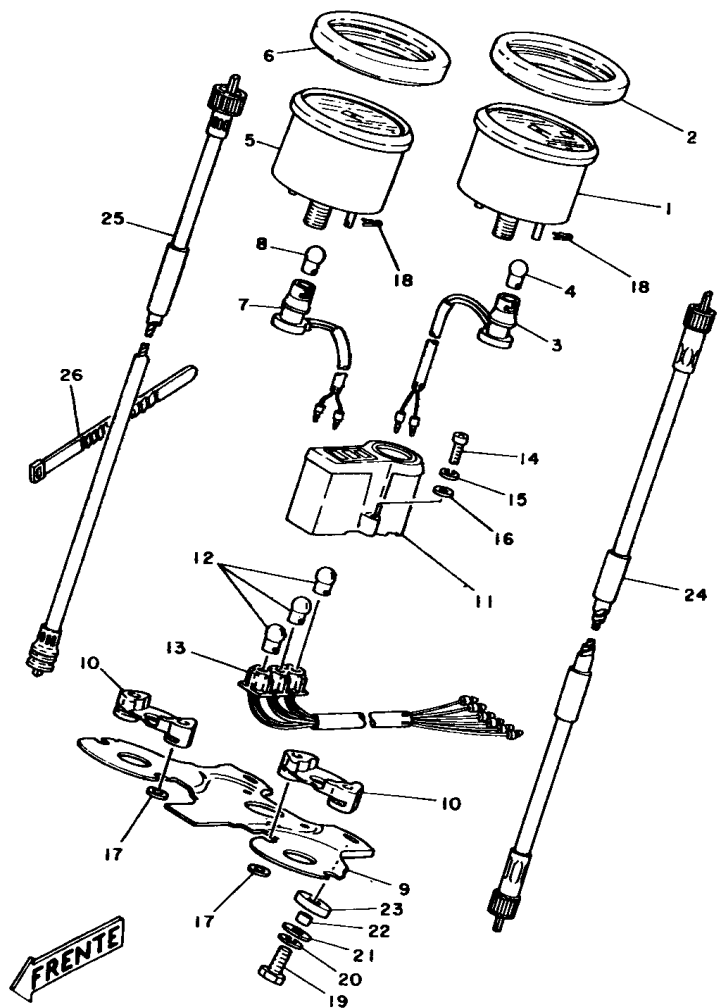

FIG. 31 SINALIZADORES (PISCA-PISCA)



REF. Nº	CÓDIGO	DISCRIMINAÇÃO	QT.	OBS.
31- 1	3V9-H3310-00	Pisca-pisca dianteiro completo	02	
2	3V9-H3311-00	Lâmpada	01	
3	3V9-H3312-00	Lente	01	
4	3V9-H3333-00	Parafuso	01	
5	3V9-H3330-00	Pisca-pisca traseiro completo	02	
6	3V9-H3311-00	Lâmpada	01	
7	3V9-H3312-00	Lente	01	
8	3V9-H3333-00	Parafuso	01	
9	3V9-H3321-00	Amortizador do pisca-pisca	04	
10	3V9-H3316-00	Espaçador do pisca-pisca	04	
11	90201-08801-09	Arruela lisa	04	
12	3V9-H3354-00	Fio (terra)	02	
13	3V9-H3364-00	Fio (terra)	02	
14	92901-08100-09	Arruela de pressão	04	
15	95301-08600-09	Porca	04	
16	2H3-H3350-00	Relé do pisca-pisca	01	
17	3V9-H9381-00	Suporte do Relé	01	

FIG. 32 VELOCÍMETRO E TACÔMETRO



REF. Nº	CÓDIGO	DISCRIMINAÇÃO	QT.	OBS.
32- 1	3V9-89351-00	Velocímetro	01	
2	502-89368-00	Protetor do velocímetro	01	
3	504-89343-00	Soquete do velocímetro	01	
4	502-89355-00	Lâmpada (6V-3W)	01	
5	504-89341-00	Tacômetro	01	
6	3V9-H3513-00	Protetor do velocímetro	01	
7	504-89343-00	Soquete do velocímetro	01	
8	502-89355-00	Lâmpada (6V-3W)	01	
9	3V9-H3519-00	Suporte	01	
10	502-89348-00	Amortizador do tacômetro	02	
11	3V9-H3568-00	Caixa piloto superior	01	
12	502-89355-00	Lâmpada (6V-3W)	03	
13	3V9-H3520-00	Conjunto do soquete	01	
14	97606-05320-09	Parafuso	02	
15	92906-05100-09	Arruela de pressão	02	
16	92906-05600-09	Arruela lisa	02	
17	90209-05802-09	Arruela especial	04	
18	90468-10801-09	Contra pino	04	
19	97301-08025-09	Parafuso	02	
20	92901-08100-09	Arruela de pressão	02	
21	90201-08114-09	Arruela lisa	02	
22	90387-08801-09	Espaçador	02	
23	3V9-H3541-10	Amortizador do suporte	04	
24	3V9-H3550-01	Cabo de velocímetro	01	
25	3V9-H3560-02	Cabo do tacômetro	01	
26	504-89398-00	Braçadeira do cabo	01	

FIG. 33 FAROL DIANTEIRO

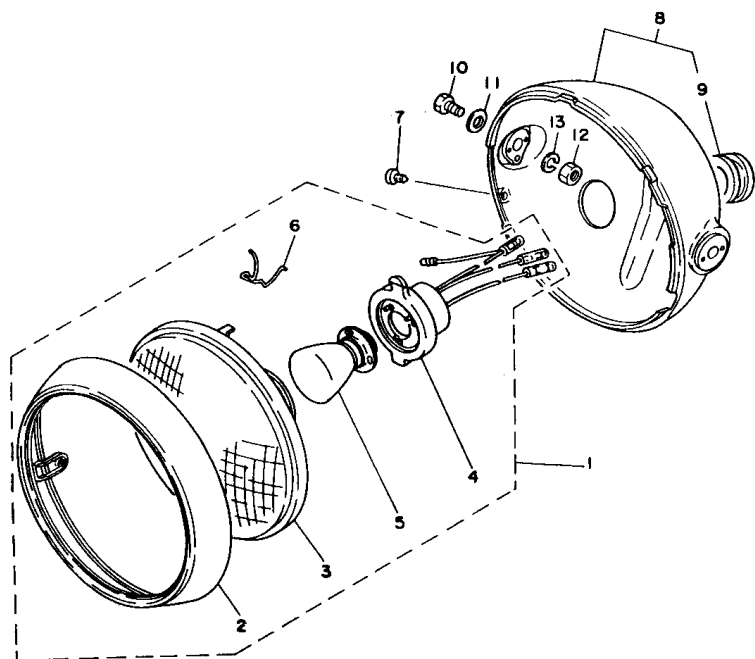

← FRENTE

REF. Nº	CÓDIGO	DISCRIMINAÇÃO	QT.	OBS.
33- 1	3V9-89410-00	Farol dianteiro	01	
2	503-89415-01	Aro do farol	01	
3	503-89411-00	Lente do farol	01	
4	3V9-H4112-00	Soquete da lâmpada	01	
5	1R6-84114-30	Lâmpada (6V-35/35W)	01	
6	503-89416-00	Mola fixadora do aro	04	
7	502-89401-00	Parafuso	01	
8	2H3-H4111-01-J9	Carcaça do farol azul	01	
	2H3-H4111-01-7J	Carcaça do farol vermelha	01	
9	504-89432-00	Ilho de borracha	01	
10	97301-08025-09	Parafuso	02	
11	92901-08200-09	Arruela lisa	02	
12	95301-08600-09	Porca	02	
13	92901-08100-09	Arruela de pressão	02	

FIG. 34 LANTERNA TRASEIRA

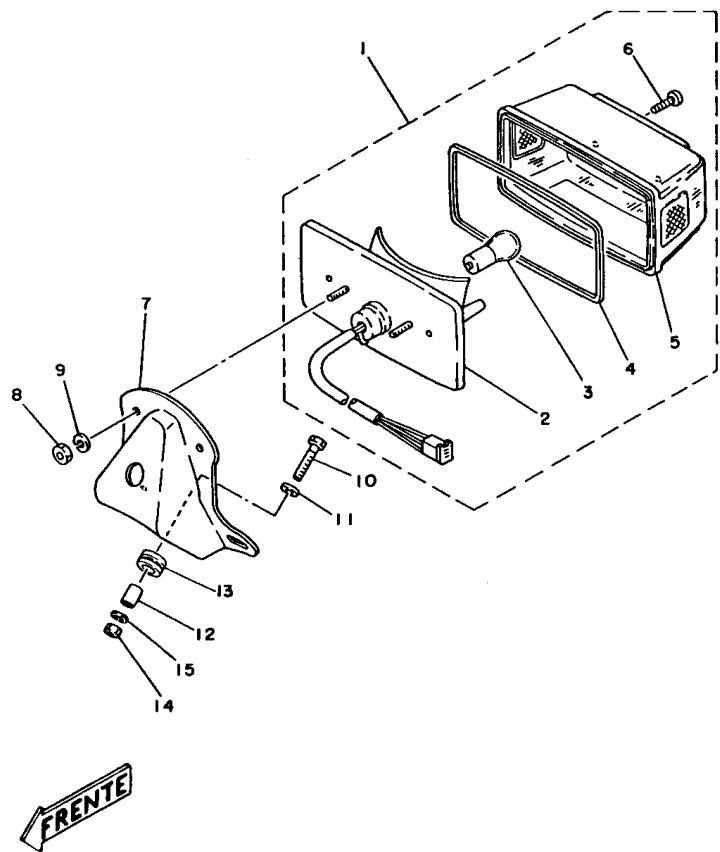

REF. Nº	CÓDIGO	DISCRIMINAÇÃO	QT.	OBS.
34- 1	3V9-H4500-00	Lanterna traseira completa	01	
2	3V9-H4511-00	Base da lanterna traseira	01	
3	3V9-H4514-00	Lâmpada (6V-17/5,3W)	01	
4	3V9-H4523-00	Gaxeta	01	
5	3V9-H4521-00	Lente da lanterna traseira	01	
6	3V9-H4524-00	Parafuso	02	
7	3V9-H4551-01	Suporte da lanterna	01	
8	95301-06600-09	Porca	02	
9	92901-06100-09	Arruela de pressão	02	
10	91201-06025-09	Parafuso	03	
11	90201-06067-09	Arruela lisa	03	
12	90387-07390-09	Espaçador	03	
13	90480-14805-09	Ilho de borracha	03	
14	98801-06200-09	Porca	03	
15	92901-06100-09	Arruela de Pressão	03	

FIG. 36 INTERRUPTOR DO GUIDÃO E MANETES

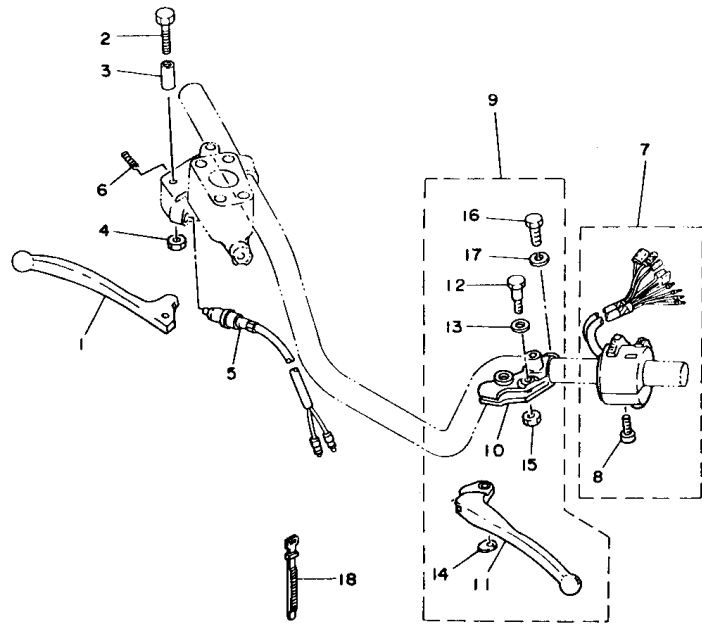

FRENTE

REF. Nº	CÓDIGO	DISCRIMINAÇÃO	QT.	OBS.
36- 1	3V9-83922-00	Manete LD	01	
2	90109-06465-09	Parafuso	01	
3	3V9-H3923-00	Espaçador	01	
4	90185-06800-09	Porca	01	
5	1A0-83980-30	Interruptor do freio dianteiro	01	
6	90501-10312-09	Mola	01	
7	502-H3972-00	Interruptor do guidão	01	
8	98501-05022-09	Parafuso	02	
9	3V9-82910-00	Suporte do manete completo LE	01	
10	3V9-H2911-00	Suporte do manete LE	01	
11	3M5-83912-00	Manete LE	01	
12	91201-06022-09	Parafuso	01	
13	3V9-H3913-00	Bucha do suporte do manete	01	
14	3V9-H3929-00	Chapa flexível	01	
15	90185-06800-09	Porca	01	
16	91201-06022-09	Parafuso	01	
17	92901-06100-09	Arruela de pressão	01	
18	504-89398-00	Abraçadeira do cabo	02	

ÍNDICE NUMÉRICO DAS PEÇAS

CÓDIGO	REF. Nº	CÓDIGO	REF. Nº	CÓDIGO	REF. Nº	CÓDIGO	REF. Nº
1A0 -83980-30	36-05	2H3 -E5389-00	11-22	2H3 -H4111-01	33-08	3V9-E3175-00	04-05
1E7 -16371-00	11-05	2H3 -E5415-00	09-08	2H3 -H4112-00	33-04	3V9-E4402-00	05-13
1J3 -25854-01	29-05	2H3 -E5416-00	09-18	2H3 -H5569-00	03-15	3V9-E4410-00	05-09
1J3 -25855-01	29-04	2H3 -E5435-00	09-09	2N3 -14116-04	06-16	3V9-E4411-00	05-10
1J3 -25867-00	29-07	2H3 -E5443-00	09-12	2Y1 -14181-06	06-10	3V9-E4437-00	05-16
1R0 -21308-00	16-10	2H3 -E5447-00	09-19	214 -14195-00	06-06	3V9-E4451-00	05-12
1R6 -84114-30	33-05	2H3 -E5451-00	09-17	246 -14126-00	06-20	3V9-E4453-00	05-07
1V1 -24650-00	23-25	2H3 -E5668-00	10-13	246 -14132-00	06-18	3V9-E4476-00	05-11
1W1 -15641-00	10-05	2H3 -E6154-00	11-04	248 -13178-00	04-11	3V9-E4611-00	07-01
1W1 -15666-00	10-11	2H3 -E6357-00	11-21	248 -14131-00	06-19	3V9-E4612-00	07-02
122 -23411-00	21-03	2H3 -E7121-00	12-08	248 -15654-00	10-07	3V9-E4711-00	07-09
122 -23412-00	21-04	2H3 -E7131-00	12-06	248 -18511-02	14-11	3V9-E4713-00	07-07
127 -14124-20	06-23	2H3 -E7141-00	12-03	248 -18512-01	14-12	3V9-E4714-00	07-08
127 -14143-26	06-04	2H3 -E7211-00	12-12	248 -18513-01	14-13	3V9-E4753-00	07-10
127 -14143-28	06-04	2H3 -E7221-00	12-15	260 -14142-25	06-02	3V9-E4771-00	07-13
127 -14143-30	06-04	2H3 -E7231-00	12-16	3E1 -85580-M0	03-09	3V9-E5111-00	08-01
132 -14173-00	06-33	2H3 -E7241-00	12-17	3M5 -W0041-00	29-02	3V9-E5121-00	08-07
132 -16351-00	11-08	2H3 -E7251-00	12-18	3M5 -13610-00	05-01	3V9-E5411-00	09-01
137 -16356-00	11-11	2H3 -E7410-00	12-01	3M5 -25190-00	25-09	3V9-E5421-00	09-11
152 -14174-00	06-31	2H3 -E7411-00	12-02	3M5 -25831-00	26-01	3V9-E5621-00	10-15
156 -14135-00	06-30	2H3 -E7427-00	12-14	3M5 -83912-00	36-11	3V9-E5651-01	10-01
156 -23411-00	21-01	2H3 -E7461-00	12-27	3V9 -83922-00	36-01	3V9-E6342-00	11-26
156 -23412-00	21-02	2H3 -E7462-00	12-28	3T5 -85520-M0	03-06	3V9-E7151-00	12-07
164 -14137-00	06-17	2H3 -E7471-00	12-21	3V9 -E1111-00	01-01	3V9-E7417-00	10-02
168 -14190-25	06-05	2H3 -E7837-00	13-04	3V9 -E1161-00	01-06	3V9-E7421-00	12-11
174 -14123-00	06-28	2H3 -E7837-00	13-06	3V9 -E1181-00	01-04	3V9-E8111-00	15-10
174 -14134-00	06-27	2H3 -E7841-00	13-05	3V9 -E1311-00	01-05	3V9-E8115-00	15-15
183 -14196-00	06-37	2H3 -E7843-00	09-13	3V9 -E1351-00	01-11	3V9-E8140-00	14-22
183 -14197-01	06-36	2H3 -E7861-00	13-01	3V9 -E1400-00	02-01	3V9-E8188-00	09-02
2A6 -15660-00	10-04	2H3 -E8101-00	15-01	3V9 -E1412-00	02-02	3V9-E8191-00	15-16
2H3 -E1161-00	01-02	2H3 -E8531-00	14-16	3V9 -E1422-00	02-03	3V9-F1110-00	16-01
2H3 -E1161-00	01-07	2H3 -E8534-00	14-15	3V9 -E1611-00	02-22	3V9-F1351-00	19-08
2H3 -E1478-00	02-13	2H3 -E8540-00	14-01	3V9 -E1611-10	02-22	3V9-F1510-00	17-01
2H3 -E1681-00	02-05	2H3 -E8541-00	14-02	3V9 -E1611-20	02-22	3V9-F1610-00	17-05
2H3 -E3133-00	04-04	2H3 -E8542-00	14-08	3V9 -E1611-30	02-22	3V9-F1629-00	17-06
2H3 -E3174-00	04-14	2H3 -E8561-00	14-05	3V9 -E1631-00-96	02-19	3V9-F1711-01-J9	18-01
2H3 -E3175-00	04-05	2H3 -E8589-00	14-09	3V9 -E1631-00-97	02-19	3V9-F1711-01-J7	18-01
2H3 -E3176-00	04-10	2H3 -F5351-00	27-12	3V9 -E1631-00-98	02-19	3V9-F1721-01-J9	18-02
2H3 -E5128-00	08-08	2H3 -F6321-00	28-04	3V9 -E1633-00	02-20	3V9-F1721-01-J7	18-02
2H3 -E5353-00	14-19	2H3 -F8100-00	16-12	3V9 -E1635-00	02-19	3V9-F1751-00	19-01
2H3 -E5362-00	09-21	2H3 -H3350-00	31-16	3V9 -E1636-00	02-19	3V9-F1761-00	19-02
2H3 -E5371-00	08-10	2H3 -H3378-01	35-22	3V9 -E1637-00	02-19	3V9-F1771-00	19-05

CÓDIGO	REF. Nº	CÓDIGO	REF. Nº	CÓDIGO	REF. Nº	CÓDIGO	REF. Nº
3V9-F1781-01	18-08	3V9-F5117-00	25-02	3V9-H3333-00	31-04	304 -14171-00	06-29
3V9-F1782-01	18-09	3V9-F5118-00	25-16	3V9-H3333-00	31-08	304 -14184-00	06-09
3V9-F1783-01	18-10	3V9-F5149-00	25-07	3V9-H3354-00	31-12	304 -14261-00	06-34
3V9-F1784-01	18-11	3V9-F5181-00	25-17	3V9-H3364-00	31-13	307 -14169-10	06-24
3V9-F2110-00	20-01	3V9-F5196-00	25-10-02	3V9-H3513-00	32-06	307 -16321-00	11-06
3V9-F2123-00	20-02	3V9-F5197-00	25-10-03	3V9-H3519-00	32-09	307 -16367-00	11-32
3V9-F2141-10	20-03	3V9-F5364-00	27-08	3V9-H3520-00	32-13	314 -14185-00	06-07
3V9-F2151-01	20-06	3V9-F5371-00	27-30	3V9-H3541-10	32-23	336 -16324-00	11-07
3V9-F2210-00	20-18	3V9-F5412-00	26-03	3V9-H3550-01	32-24	345 -13565-71	05-03
3V9-F2311-00	20-12	3V9-F5846-00	25-08	3V9-H3560-02	32-25	353 -14138-00	06-32
3V9-F3100-01	22-01	3V9-F5862-00	29-12	3V9-H3568-00	32-11	353 -81970-63	03-21
3V9-F3106-00	22-02	3V9-F5875-00	29-14	3V9-H3913-00	36-13	4X8 -W0045-00	26-05
3V9-F3107-00	22-03	3V9-F6111-00	28-01	3V9-H3923-00	36-03	4X8 -W0057-00	26-07
3V9-F3110-00	22-09	3V9-F6243-00	28-09	3V9-H3929-00	36-14	4X8 -25810-00	26-04
3V9-F3111-00	22-20	3V9-F6290-00	28-18	3V9-H4500-00	34-01	4X8 -25827-00	26-06
3V9-F3112-00	22-18	3V9-F6290-10	28-17	3V9-H4511-00	34-02	4X8 -25917-00	26-11
3V9-F3121-01-93	22-26	3V9-F6311-00	28-02	3V9-H4514-00	34-03	4X8 -25919-00	26-09
3V9-F3122-00	22-16	3V9-F6335-00	28-06	3V9-H4521-00	34-05	4X8 -25924-00	26-08
3V9-F3123-00	22-17	3V9-F7211-00	30-05	3V9-H4523-00	34-04	4X8 -25937-00	26-12
3V9-F3131-01-93	22-27	3V9-F7411-00	30-14	3V9-H4524-00	34-06	401 -15676-00	10-09
3V9-F3141-00	22-11	3V9-F7412-00	30-15	3V9-H4551-01	34-07	401 -16111-00-30	11-14
3V9-F3142-00	22-13	3V9-F7414-00	30-16	3V9-H5500-00	03-01	404 -W0048-30	26-10
3V9-F3144-00	22-12	3V9-F7417-00	30-17	3V9-H5550-00	03-02	443 -17831-00	13-02
3V9-F3145-00	22-04	3V9-H131T-00	03-07	3V9-H5560-00	03-03	479 -13100-01	04-01
3V9-F3147-00	22-19	3V9-H131U-00	03-08	3V9-H5561-01	03-04	493 -14122-00	06-26
3V9-F3163-00	22-15	3V9-H1313-01	03-05	3V9-H9381-00	31-17	493 -14133-00	06-25
3V9-F3168-00	22-21	3V9-H1315-00	03-10	3V9-11651-00	02-04	500 -14115-00	06-12
3V9-F3170-00	22-10	3V9-H2131-00	35-03	3V9-13100-00	04-01	502 -E3116-00	04-07
3V9-F3173-00	22-08	3V9-H2316-00	35-13	3V9-14101-00	06-01	502 -E6341-00	11-25
3V9-F3181-00	22-06	3V9-H2514-00	35-09	3V9-14112-25	06-15	502 -E6346-00	11-31
3V9-F3340-00	22-22	3V9-H2530-00	35-18	3V9-16150-00	11-02	502 -E6396-00	11-23
3V9-F3346-01	22-24	3V9-H2540-00	35-19	3V9-16300-00	11-01	502 -F1518-01	17-04
3V9-F3435-00	21-11	3V9-H2590-00	35-25	3V9-25111-00-38	25-01	502 -F1763-00	19-04
3V9-F3441-00	21-14	3V9-H2911-00	36-10	3V9-25850-00	29-01	502 -F1764-00	19-03
3V9-F4110-00	23-01	3V9-H3310-00	31-01	3V9-25852-00	29-03	502 -F3451-00	21-10
3V9-F4161-01	23-02	3V9-H3311-00	31-02	3V9-25872-00	29-13	502 -F4500-00	23-10
3V9-F4162-01	23-03	3V9-H3311-00	31-06	3V9-82310-M0	35-12	502 -F4510-00	23-11
3V9-F4181-00	23-05	3V9-H3312-00	31-03	3V9-82910-00	36-09	502 -F4515-10	23-19
3V9-F4182-01	23-09	3V9-H3312-00	31-07	3V9-83371-10	35-21	502 -F4521-00	23-17
3V9-F474A-00	24-07	3V9-H3316-00	31-10	3V9-85540-M1	03-17	502 -F4522-00	23-18
3V9-F4730-00	24-01	3V9-H3321-00	31-09	3V9-89351-00	32-01	502 -F4523-00	23-15
3V9-F4731-00	24-02	3V9-H3330-00	31-05	3V9-89410-00	33-01	502 -F4524-00	23-12

CÓDIGO	REF. Nº	CÓDIGO	REF. Nº	CÓDIGO	REF. Nº	CÓDIGO	REF. Nº
502-F4529-00	23-14	503-29745-00	20-07	90109-08055-09	30-18	90201-08801-09	31-11
502-F4531-00	23-21	503-89411-00	33-03	90109-08367-09	26-02	90201-10118-09	29-11
502-F4532-00	23-22	503-89415-01	33-02	90109-08800-09	30-24	90201-10801-09	22-07
502-F4534-00	23-13	503-89416-00	33-06	90109-08801-09	27-31	90201-10805-09	20-21
502-F4535-00	23-16	504-F3480-00	21-17	90109-08803-09	27-22	90201-10809-09	20-20
502-F4536-10	23-20	504-F5311-00	27-01	90109-08804-09	27-35	90201-12174-09	15-17
502-F7423-00	30-20	504-F5321-00	27-09	90109-10806-09	16-04	90201-12535-09	02-11
502-F6281-00	28-11	504-F5330-00	27-10	90109-14385-09	14-18	90201-14220-09	15-08
502-F6282-00	28-12	504-F5355-00	27-13	90113-06013-09	11-28	90201-14801-09	20-19
502-H2110-00	35-01	504-F5366-00	27-16	90116-08802-09	07-04	90201-15340-09	10-18
502-H2510-00	35-08	504-F5387-00	27-20	90119-05020	11-10	90201-17558-09	11-19
502-H3972-00	36-07	504-F5395-00	25-10-01	90146-06009-09	18-04	90201-20266-09	12-04
502-19447-00	05-08	504-F5395-00	27-25-01	90149-08094-09	15-04	90201-20266-09	12-09
502-19602-00	10-20	504-F5396-00	27-25-02	90152-04006-09	23-04	90201-20806-09	20-09
502-19901-00	15-11	504-F5397-00	27-25-03	90170-08029-09	15-05	90209-05802-09	32-17
502-29341-00	21-07	504-F7311-00	30-23	90170-12060-09	11-12	90209-10800-09	21-09
502-29521-00	25-03	504-19462-00	07-03	90170-12067-09	02-09	90209-12801-09	11-13
502-29639-00	28-07	504-29538-00	27-38	90170-20804-09	27-39	90209-12801-09	11-17
502-29721-00	07-18	504-29551-00	27-23	90171-14006-09	27-42	90209-22071	02-07
502-89210-01	35-05	504-29554-00	27-44	90171-14020-09	25-18	90215-08014-09	15-06
502-89213-00	35-04	504-29555-00	27-45	90176-10013-09	20-22	90215-16127-09	12-30
502-89240-00	35-17	504-29641-00	28-03	90179-06264-09	18-07	90223-08046-09	28-15
502-89348-00	32-10	504-89341-00	32-05	90179-06801-09	30-13	90240-08053-09	15-12
502-89355-00	32-04	504-89343-00	32-03	90179-08148-09	28-16	90249-03123-09	23-27
502-89355-00	32-08	504-89343-00	32-07	90179-08801-09	01-09	90249-12800-09	30-12
502-89355-00	32-12	504-89398-00	32-26	90179-10806-09	01-13	90250-08017-09	14-14
502-89368-00	32-02	504-89398-00	36-18	90179-12044-09	11-16	90255-06802-09	20-10
502-89401-00	33-07	504-89432-00	33-09	90179-16018-09	12-29	90280-03017-09	02-08
503-F3318-00	22-23	537-14186-00	06-08	90179-25803-09	21-08	90282-05005-09	11-15
503-F6261-00	28-05	558-14141-48	06-03	90183-05800-09	18-12	90340-12005-09	08-12
503-19362-00	05-02	558-14147-00	06-11	90185-06800-09	36-04	90387-07390-09	34-12
503-19601-00	10-14	584-24641-00	23-26	90185-06800-09	36-15	90387-08801-09	32-22
503-29479-00	35-26	802-14158-00	06-21	90185-08504-09	16-05	90387-10087-09	13-03
503-29531-00	27-03	802-14161-00	06-22	90201-06052-09	20-15	90387-15734-09	25-15
503-29545-00	27-21	90101-08808-09	21-15	90201-06067-09	05-18	90387-15804-09	27-40
503-29623-00	28-10	90101-08810-09	27-46	90201-06067-09	17-14	90387-20806-09	27-41
503-29624-00	28-08	90101-08811-09	10-21	90201-06067-09	18-06	90387-21801-09	22-14
503-29710-00	30-01	90101-08817-09	16-02	90201-06067-09	34-11	90387-22585-09	28-14
503-29711-00	30-02	90101-10308-09	26-13	90201-08805-09	15-13	90401-10034-09	29-10
503-29714-00	30-03	90101-10813-09	16-03	90201-08114-09	32-21	90430-09802-09	35-20
503-29724-00	24-03	90109-06001-09	14-23	90201-08612-09	23-07	90430-12038-09	08-13
503-29743-00	20-08	90109-06465-09	36-02	90201-08624-09	04-06	90445-05266	04-03

CÓDIGO	REF. Nº	CÓDIGO	REF. Nº	CÓDIGO	REF. Nº	CÓDIGO	REF. Nº
90445-08047-09	35-02	91401-16012-09	15-14	92701-06015-09	21-18	92901-08200-09	33-11
90445-09083-09	23-23	91401-16012-09	20-11	92701-06030-09	16-11	92901-10100-09	16-08
90445-09107-09	19-11	91401-16015	06-35	92801-10200-09	16-06	92901-10100-09	22-25
90446-07009-09	08-11	91401-20012-09	27-34	92901-04100	06-14	92901-10100-09	26-14
90460-43053-09	05-06	91401-20012-09	27-37	92901-05100-09	03-23	92901-10200-09	16-09
90461-05036-09	03-11	91401-20012-09	30-10	92901-05100-09	07-12	92901-10200-09	26-15
90462-05012-09	03-25	91401-30028-09	25-19	92901-05100-09	14-06	90170-12065-09	20-04
90464-08020-09	17-07	91401-30028-09	27-43	92901-05200-09	03-24	92901-12100-09	02-10
90467-08800-09	19-12	93410-41001-09	22-05	92901-06100-09	03-19	92901-12100-09	20-05
90467-08800-09	23-24	91609-25020-09	04-12	92901-06100-09	05-05	92901-12100-09	30-18
90468-02033-09	04-02	91609-40016-09	14-04	92901-06100-09	17-03	92901-14200-09	25-20
90468-02033-09	04-15	91810-02014-09	08-05	92901-06100-09	17-12	92902-06600-09	03-20
90468-10801-09	32-18	91810-02014-09	09-04	92901-06100-09	19-10	92906-05100-09	32-15
90468-26048	10-06	91810-02014-09	09-14	92901-06100-09	20-14	92906-05600-09	32-16
90480-12053-09	18-03	91810-16016-09	08-06	92901-06100-09	23-30	93101-10002-09	04-09
90480-14805-09	34-13	92501-05008-09	07-11	92901-06100-09	29-09	93101-17062-09	10-12
90480-16233-09	19-06	92501-06008-09	23-29	92901-06100-09	29-16	93102-25018-09	02-17
90480-18171-09	19-07	92501-06010-09	14-10	92901-06100-09	34-09	93102-28023-09	12-25
90480-25189-09	23-06	92501-06012-09	20-16	92901-06100-09	34-15	93103-28011-09	02-18
90501-10312-09	36-06	92501-06012-09	35-06	92901-06100-09	35-07	93104-11028-09	11-27
90501-10353-09	14-20	92501-06012-09	35-15	92901-06100-09	35-11	93104-22018-09	27-06
90501-10801-09	30-11	92501-06015-09	05-17	92901-06100-09	35-16	93105-45017	25-06
90501-12800-09	10-17	92501-06015-09	11-24	92901-06100-09	35-24	93106-22016	25-05
90501-20568	11-09	92501-06015-09	20-13	92901-06100-09	36-17	93106-26005-09	27-19
90506-09009-09	15-03	90146-06009-09	18-05	92901-06200-09	05-15	93109-08017-09	13-07
90506-09013-09	14-24	92501-06020-09	03-18	92901-06200-09	30-09	93109-14005-09	15-07
90506-10019-09	11-30	92501-06020-09	09-10	92901-08100-09	07-05	93210-19123-09	09-22
90506-16036-09	27-11	92501-06020-09	09-20	92901-08100-09	07-14	93210-42101-09	27-07
90506-25047-09	30-26	92501-06020-09	35-10	92901-08100-09	07-17	93211-04384-09	11-03
90508-26041	10-10	92501-06025-09	13-08	92901-08100-09	16-07	93306-00406-09	27-18
90508-28803-09	30-04	92501-06025-09	35-14	92901-08100-09	17-10	93306-20204-09	27-05
90508-32800-09	30-07	92501-06035-09	09-05	92901-08100-09	21-13	93306-20205-09	25-04
90560-15800-09	27-02	92501-06035-09	09-15	92901-08100-09	21-16	93306-20205-09	27-04
90660-17146-09	11-18	92501-06040-09	05-14	92901-08100-09	24-05	93306-20517-09	02-15
91201-06010-09	29-15	92501-06045-09	08-03	92901-08100-09	24-09	93306-30304-09	12-20
91201-06012-09	17-11	92501-06045-09	09-06	92901-08100-09	27-32	93306-30401-09	12-23
91201-06016-09	17-02	92501-06055-09	09-16	92901-08100-09	30-22	93306-30405-09	02-14
91201-06016-09	17-13	92501-06065-09	08-04	92901-08100-09	31-14	93310-216E1	02-21
91201-06022-09	36-12	92501-06065-09	09-07	92901-08100-09	32-20	93310-42231	02-06
91201-06022-09	36-16	92501-06075-09	08-02	92901-08100-09	33-13	93311-31515	12-19
91201-06025-09	34-10	92501-08810-09	08-09	92901-08200-09	01-10	93311-31515	12-26
91201-06030-09	27-14	92701-06015-09	03-16	92901-08200-09	24-06	93410-30012	10-08

CÓDIGO	REF. Nº	CÓDIGO	REF. Nº
93420-42007-09	27-17	97301-06025-09	05-04
93430-02001-09	23-28	97301-06025-09	29-08
93430-08006-09	04-13	97301-08016-09	17-08
93430-10801-09	10-19	97301-08025-09	32-19
93430-10016-09	15-18	97301-08025-09	33-10
93430-10801-09	14-17	97321-08020-09	30-21
93430-12009-09	15-09	97321-06030-09	15-19
93440-11029-09	09-03	97501-08014-09	24-08
93440-15012-09	10-03	97506-06112-09	35-23
93440-15012-09	12-13	97601-04106-09	03-14
93440-20043-09	12-05	97601-04112-09	03-13
93440-20043-09	12-10	97601-04125-09	03-12
93450-17082-09	02-12	98501-05012-09	12-22
93450-52010-09	02-16	98501-05012-09	14-07
93450-52010-09	12-24	98501-05015-09	04-08
93501-04803-09	11-20	98501-05015-09	28-13
93501-04803-09	21-05	98501-05020-09	03-22
93503-16802-09	21-06	98501-05022-09	36-08
93505-16006-09	14-21	98502-04016	06-13
93604-22050-09	14-03	97606-05320-09	32-14
94127-18024-09	25-11	98706-05030	29-06
94130-18168-09	27-26	98801-06200-09	11-29
94227-18009-09	25-12	98801-06200-09	27-15
94230-18084-09	27-27	98801-06200-09	34-14
94325-18800-09	25-13	98801-08200-09	07-06
94325-18800-09	27-28	98801-08200-09	07-15
94414-18089-09	25-14	98801-08200-09	07-16
94416-18018	27-29	98801-08200-09	27-24
94504-28112-09	27-48	98801-08200-09	27-33
94608-28001-09	27-49	98801-08200-09	27-36
94700-00034-09	01-03	98801-08200-09	27-47
95301-06600-09	34-08	98801-08200-09	30-25
95301-08600-09	17-09		
95301-08600-09	23-08		
95301-08600-09	24-04		
95301-08600-09	31-15		
95301-08600-09	33-12		
95307-32009-09	10-16		
95611-08640-09	01-08		
95611-10625-09	01-12		
95801-08040-09	21-12		
97301-06012-09	19-09		

 **YAMAHA MOTOR DO BRASIL LTDA.**

IMPRESSO NO BRASIL
SETEMBRO DE 1980