



CATÁLOGO DE PEÇAS

XT660ZA (2VD1) BRASIL



1P2VD-280P1

()

XT660ZA
CATÁLOGO DE PEÇAS
©2014, Yamaha Motor do Brasil Ltda.
1ª edição, Julho 2014
Todos os direitos reservados.
É proibida expressamente toda e qualquer
reimpressão ou utilização sem a autorização
por escrita da
Yamaha Motor do Brasil Ltda.
Impresso no Brasil.

XT660ZA (DPBMC)



XT660ZA (MNM3)



PREFÁCIO

Este Catálogo de Peças se refere as Peças dos modelos relacionados na capa. Quando for solicitar peças de reposição para estes Modelos, recorra a este Catálogo de Peças e especifique corretamente os códigos e Nomes das Peças.

1. As Modificações ou adições que tenham sido efetuadas após a publicação deste Catálogo de Peças, serão comunicadas a Rede de Concessionárias através das informações de Modificação de Peças (Parts News).

2. Abreviaturas

Seguem abaixo as abreviaturas utilizadas neste Catálogo de Peças:

“UR” Uso Restrito para o Código da Peça

“UN” Uso Necessário

“AP” Peça Alternativa

“LM” Fabricação Local (A peça pode ser pedida localmente)

“F#” No. de Série do Chassi (Aplicação do Número de Série)

“O/S” Tamanho Maior

3. Peças componentes de conjuntos

- As peças que são fornecidas dentro de conjuntos estão listadas com um ponto de identificação (.) como segue abaixo.
- O número que aparece a direita da descrição da Peça indica o número de Peças usado em cada Conjunto Individual.

No. PEÇA	DESCRIÇÃO	QTDE	OBSERVAÇÕES
2F5-83310-60	PISCA DIANTEIRO CONJ.	2	
115-83311-60	.LÂMPADA (6V-18W)	1	

4. Os gráficos que são Aplicados em Peças Coloridas estão representados na coluna “OBSERVAÇÕES”, como segue abaixo.

No. PEÇA	DESCRIÇÃO	QTDE	OBSERVAÇÕES
2N4-24110-00-X5	TANQUE DE COMBUSTÍVEL COMPL.	2	MXR
3J1-24240-10	.GRÁFICO, TANQUE DE COMB.	1	PARA MXR

5. Observe que as ilustrações são referentes apenas a indicação dos códigos das peças, e não para montagem. Para montagem, por favor utilize o Manual de Montagem apropriado.

6. O asterisco (*) antes do Número de referência da peça indica a modificação ocorrida após a primeira edição.

PREFÁCIO

7. Aplicação do Número de Série

No. de Série do Chassi

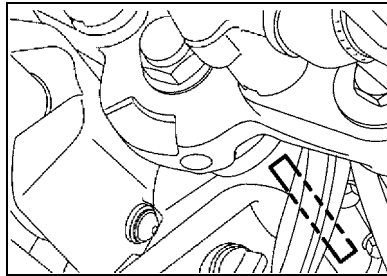

No. de Série do Motor

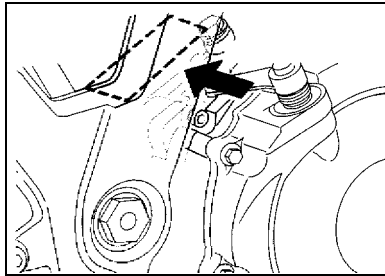

8. Aplicação do Código de Cor (A marca (*) mostra a cor do Modelo.)

Abreviação	Nome da Cor	Código da Cor
DPBMC(*)	DEEP PURPLISH BLUE METALLIC C	0564
LGB	LOW GLOSS BLACK	0098
MBL2	MAT BLACK 2	0582
MNM3(*)	MAT GRAY METALLIC 3	1278
SL	SILVER	0035

9. Aplicação do No. de Série Inicial

No. de Série do Chassi

No. Série	Nome do Modelo	Código do Modelo
9C6DM0510F0000101	XT660ZA	2VD1

No. de Série do Motor

No. Série	Nome do Modelo	Código do Modelo
M317E-001990	XT660ZA	2VD1

ÍNDICE GERAL

MOTOR

CABECOTE DO CILINDRO	1
CILINDRO	2
VIRABREQUIM E PISTAO	3
VALVULA	4
CORRENTE DO EIXO DE COMANDO	5
BOMBA DE AGUA	6
MANGUEIRA DO RADIADOR	7
BOMBA DE OLEO	9
ADMISSAO	11
ADMISSAO 2	13
SISTEMA DE INDUCAO DE AR	14
ESCAPAMENTO	15
CARCACA DO MOTOR	18
TAMPA DA CARCACA 1	19
PARTIDA	21
EMBREAGEM	22
TRANSMISSAO	24
EIXO TRAMBULADOR	26
EIXO DE MUDANCA	27

CHASSI

CHASSI	28
PARA-LAMA	30
GARFO TRASEIRO	31
AMORTECEDOR TRASEIRO	33
MESA DO GUIDAO	34
GARFO DIANTEIRO 1	35
TANQUE DE COMBUSTIVEL	37
ASSENTO	39
RODA DIANTEIRA 1	41
FREIO DIANTEIRO	42
RODA TRASEIRA	43
FREIO TRASEIRO	45
GUIDAO E CABOS	46
CILINDRO MESTRE DIANTEIRO	47
CAVALETE. ESTRIBOS. PEDAL	49
CILINDRO MESTRE TRASEIRO	51
COBERTURA SUPERIOR	53
GERADOR	54
PISCAS	55
MEDIDOR	56

FAROL DIANTEIRO	57
LANTERNA TRASEIRA	58
INTERRUP. DO GUIDAO E MANETE 1	60
SISTEMA ELETRICO 1	61
SISTEMA ELETRICO 2	63
SISTEMA ELETRICO 3	65

ÍNDICE GERAL

ÍNDICE NUMÉRICO	66
-----------------------	----

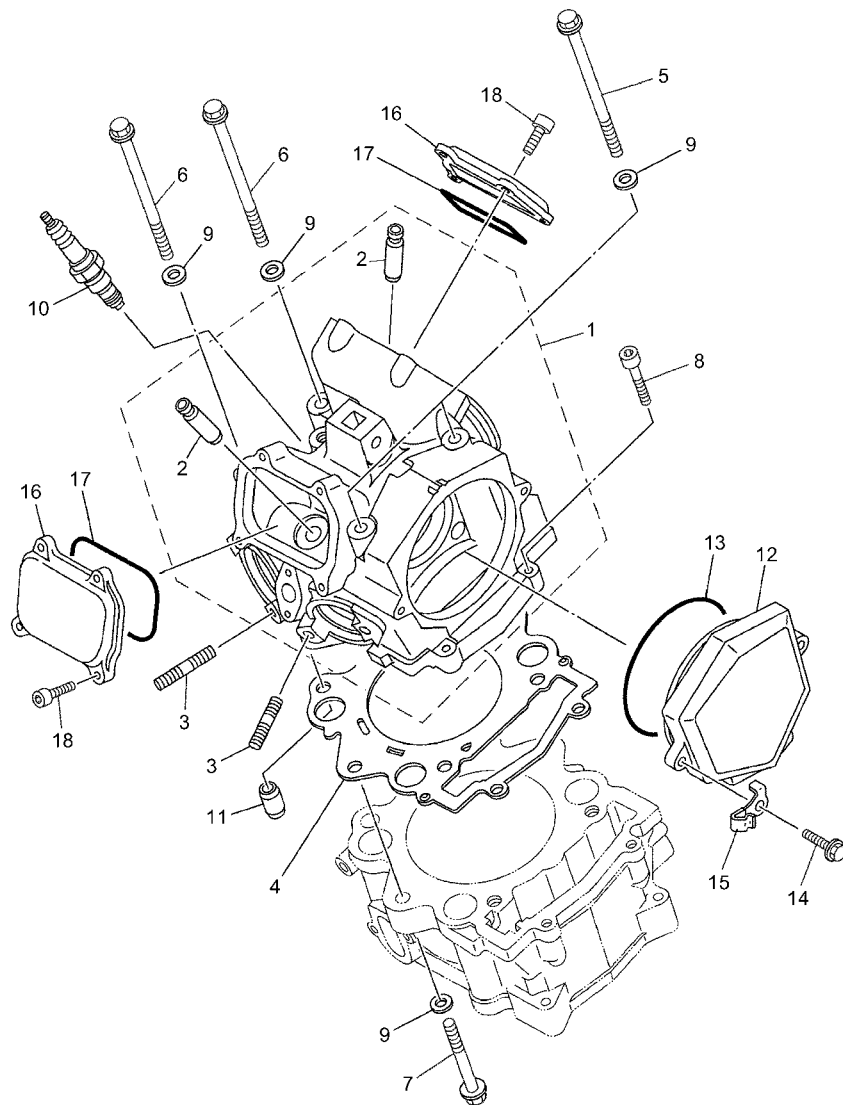

11D8300-K010

FIG. 1 CABECOTE DO CILINDRO

REF. NO.	No. PEÇA	DESCRIÇÃO	2VD1				OBSERVAÇÕES
1	5VK-E1101-02	CABECOTE DO CILINDRO CONJ.	1				
2	4G0-11133-11	.GUIA DA VALVULA 1	4				
3	95617-08618	PRISIONEIRO	4				
4	5VK-11181-00	GAXETA, CABECOTE DO CILINDRO 1	1				
5	90105-09002	PARAFUSO FLANGE	2				
6	90105-09004	PARAFUSO FLANGE	2				
7	90105-09003	PARAFUSO FLANGE	2				
8	91317-06030	PARAFUSO	2				
9	90201-096J9	ARRUELA PLANA	6				
10	94700-00353	VELA DE IGNICAO (NGK CR7E)	1				
11	93612-16X00	PINO GUIA	2				
12	5VK-E1185-10	TAMPA LATERAL DO CABECOTE 3	1				
13	93210-96X00	ANEL DE BORRACHA	1				
14	95027-06020	PARAFUSO FLANGE	2				
15	90465-10044	BRACADEIRA	1				
16	5VK-E1186-10	TAMPA LATERAL DO CABECOTE 2	2				
17	93210-78X00	ANEL DE BORRACHA	2				
18	91317-06018	PARAFUSO	8				

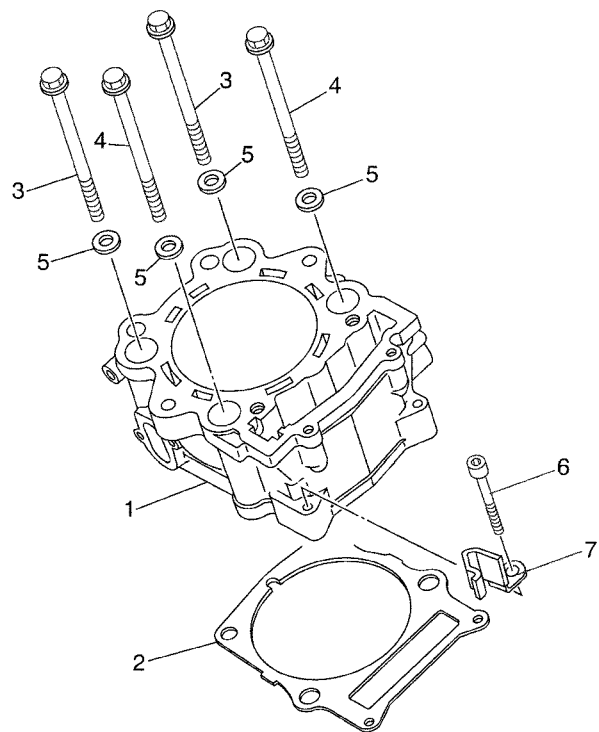
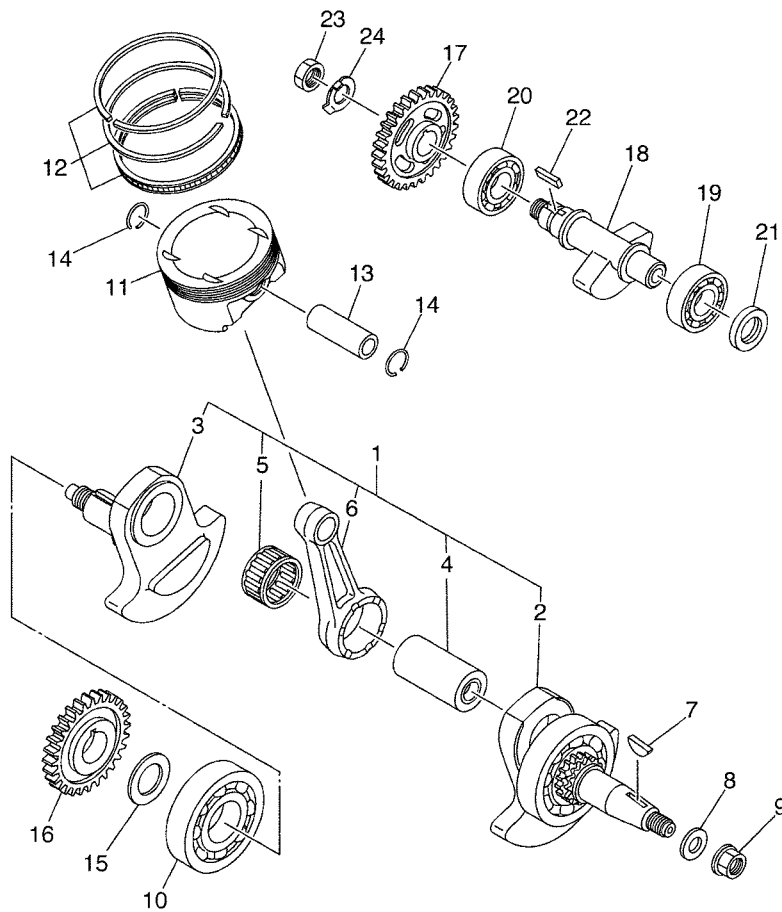

FIG. 2 CILINDRO

REF. NO.	No. PEÇA	DESCRIÇÃO	2VD1				OBSERVAÇÕES
1	5VK-11311-01	CILINDRO 1	1				
2	5VK-11351-00	GAXETA DO CILINDRO	1				
3	90105-10078	PARAFUSO FLANGE	2				
4	90105-10077	PARAFUSO FLANGE	2				
5	90201-101A4	ARRUELA PLANA	4				
6	91317-06040	PARAFUSO	2				
7	90465-10045	BRACADEIRA	1				



5VK8300-F020



5VK1300-C030

FIG. 3 VIRABREQUIM E PISTAO

REF. NO.	No. PEÇA	DESCRIÇÃO	2VD1				OBSERVAÇÕES
1	5VK-E1400-21	VIRABREQUIM CONJ.	1				
2	5VK-E1401-09	.SUB-VIRABREQUIM ESQ. CONJ. 1	1				
3	5VK-E1422-20	.VIRABREQUIM 2	1				
4	5VK-11681-01	.PINO DO VIRABREQUIM 1	1				
5	93310-84010	.ROLAMENTO	1				
6	5VK-11651-00	.BIELA	1				
7	90280-05001	CHAVETA MEIA LUA	1				
8	90201-16013	ARRUELA PLANA	1				
9	90179-16448	PORCA	1				
10	93306-308Y0	ROLAMENTO	1				
11	5VK-11631-00	PISTAO (STD)	1				
12	5VK-11603-00	JOGO DE ANEIS (STD)	1				
13	5VK-11633-00	PINO DO PISTAO	1				
14	93450-24824	ANEL TRAVA	2				
15	90201-30X00	ARRUELA PLANA	1				
16	5VK-E1536-00	ENGRÊNAGEM MOTORA	1				
17	5VK-E1531-00	ENGRÊNAGEM DO CONTRA PESO	1				
18	5VK-E1454-00	BALANCEADOR DO VIRABREQUIM	1				
19	93306-305XL	ROLAMENTO	1				
20	93306-305YH	ROLAMENTO	1				
21	93101-25106	RETENTOR DE OLEO	1				
22	90282-05058	CHAVETA RETA	1				
23	90170-18003	PORCA	1				
24	90215-18X00	ARRUELA TRAVA	1				

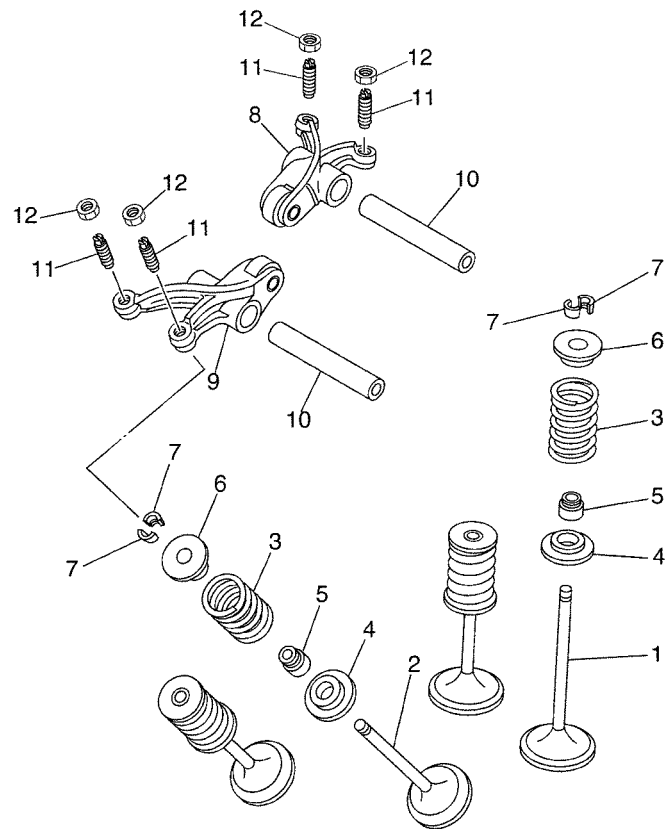

5VK1300-C040

FIG. 4 VALVULA

REF. NO.	No. PEÇA	DESCRIÇÃO	2VD1				OBSERVAÇÕES
1	5VK-12111-00	VALVULA DE ADMISSAO	2				
2	5VK-12121-00	VALVULA DE ESCAPE	2				
3	5VK-12113-00	MOLA INTERNA DA VALVULA	4				
4	3YF-12116-00	ASSENTO INFERIOR DA MOLA	4				
5	5H0-12119-00	RETENTOR DA HASTE DA VALVULA	4				
6	3YF-12117-01	ASSENTO SUPERIOR DA MOLA	4				
7	4G0-12118-00	TRAVA DA VALVULA	8				
8	5VK-12151-00	BRACO DO BALANCIM DA VALVULA	1				
9	5VK-12161-00	BRACO DO BALANCIM DA VALVULA 2	1				
10	5VK-12146-00	EIXO DO BALANCIM	2				
11	5BP-12159-01	PARAFUSO DE AJUSTE DA VALVULA	4				
12	90170-06128	PORCA	4				

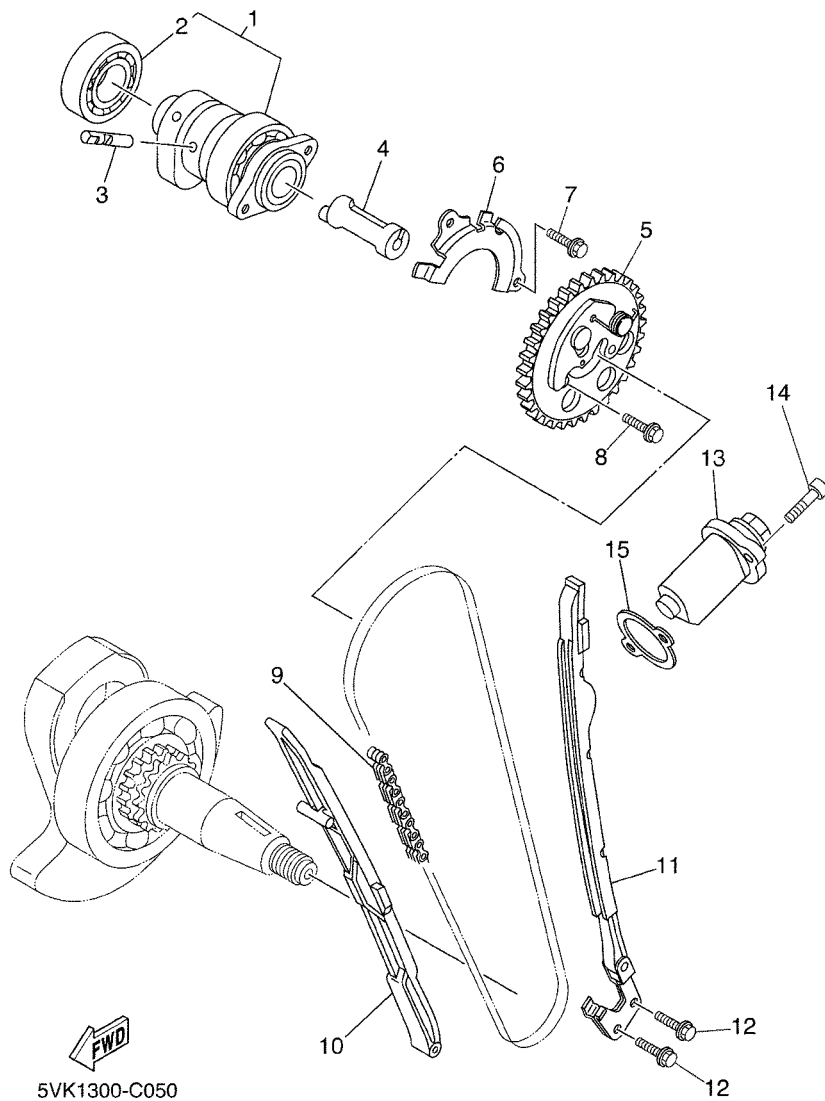
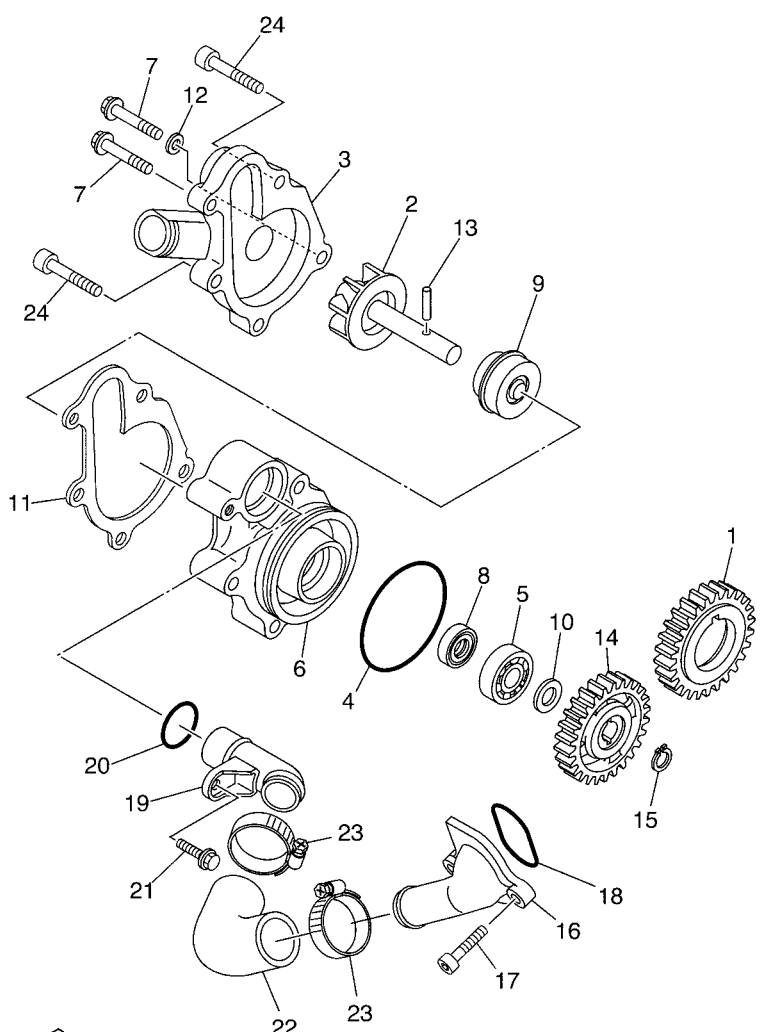

FIG. 5 CORRENTE DO EIXO DE COMANDO

REF. NO.	No. PEÇA	DESCRIÇÃO	2VD1				OBSERVAÇÕES
1	5VK-E2170-20	EIXO DE COMANDO COMPLETO 1	1				
2	93306-07209	.ROLAMENTO	1				
3	5VK-12284-00	PINO DA ALAVANCA DE DESCOMP.	1				
4	5VK-12290-00	ALAVANCA DE DESCOMPRESSAO	1				
5	5VK-12280-01	DESCOMPRESSOR COMPLETO	1				
6	5VK-E111F-00	PLACA	1				
7	95027-06012	PARAFUSO FLANGE	2				
8	90105-07004	PARAFUSO FLANGE	2				
9	94591-57126	CORRENTE (98XRH2010-126M)	1				
10	5VK-E2231-00	GUIA LIMITADORA 1	1				
11	5VK-12241-00	GUIA LIMITADORA 2	1				
12	90119-06X09	PARAFUSO COM ARRUELA	2				
13	3TB-12210-00	TENSIONADOR DA CORRENTE CONJ.	1				
14	91317-06025	PARAFUSO	2				
15	4DW-12213-00	GAXETA DA CAIXA DO TENSIONADOR	1				



FWD
5YK1300-E060

FIG. 6 BOMBA DE AGUA

REF. NO.	No. PEÇA	DESCRIÇÃO	2VD1				OBSERVAÇÕES
1	5VK-E2436-00	ENGRENAGEM MOTORA	1				
2	5VK-12450-00	EIXO IMPULSOR COMPLETO	1				
3	5VK-12422-00	TAMPA DA CAIXA	1				
4	93210-61750	ANEL DE BORRACHA	1				
5	93306-00106	ROLAMENTO	1				
6	5VK-12421-00	CAIXA DA BOMBA DE AGUA	1				
7	95027-06025	PARAFUSO FLANGE	2				
8	93101-12173	RETENTOR DE OLEO	1				
9	5VK-12438-00	VEDACAO MECANICA	1				
10	90201-12541	ARRUELA PLANA	1				
11	5VK-12428-00	GAXETA DA TAMPA CAIXA 2	1				
12	90430-06014	GAXETA	1				
13	93603-16219	PINO GUIA	1				
14	5VK-12459-00	ENGRENAGEM DO EIXO IMPULSOR	1				
15	99009-12400	ANEL TRAVA	1				
16	5VK-E2469-10	JUNCAO DO DUCTO	1				
17	91317-06020	PARAFUSO	2				
18	93210-33X00	ANEL DE BORRACHA	1				
19	5VK-12481-00	TUBO 1	1				
20	93210-21X00	ANEL DE BORRACHA	1				
21	91317-06012	PARAFUSO	1				
22	5VK-E2577-10	MANGUEIRA 2	1				
23	90450-32X03	BRACADEIRA DO TUBO	2				
24	91317-06050	PARAFUSO	3				

FIG. 7 MANGUEIRA DO RADIADOR

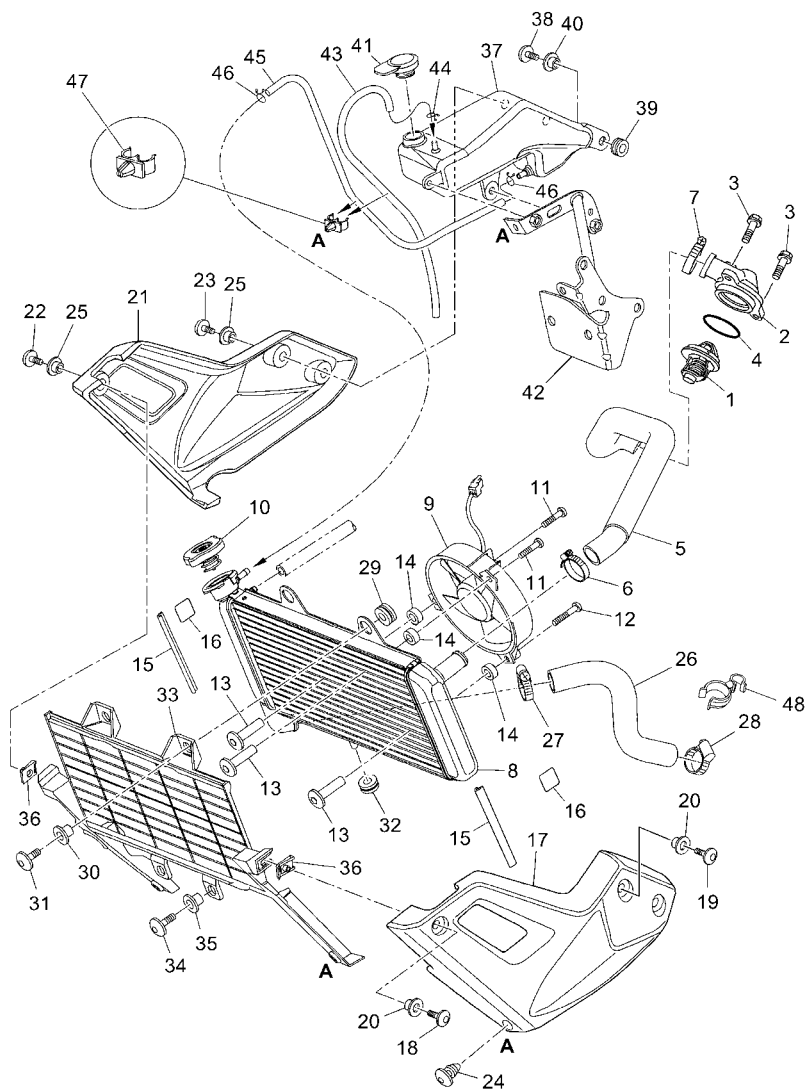

2VD1280-P070

REF. NO.	No. PEÇA	DESCRIÇÃO	2VD1				OBSERVAÇÕES
1	5VK-12410-00	TERMOSTATO CONJUNTO	1				
2	5VK-E2413-10	TAMPA DO TERMOSTATO	1				
3	95027-06020	PARAFUSO FLANGE	2				
4	93210-41042	ANEL DE BORRACHA	1				
5	11D-E2578-00	MANGUEIRA 3	1				
6	90450-32X03	BRACADEIRA DO TUBO	1				
7	90450-32X03	BRACADEIRA DO TUBO	1				
8	11D-E2461-01	RADIADOR CONJUNTO	1				
9	11D-E2405-00	VENTOINHA CONJUNTO	1				
10	5VK-E2462-00	CAPA DO RADIADOR	1				
11	5B2-E2675-00	PARAFUSO	2				
12	5B2-E2623-00	PARAFUSO	1				
13	5B2-E2671-00	PORCA 1	3				
14	11D-E2662-00	ESPAÇADOR 1	3				
15	11D-F8345-00	MOLDURA 1	2				
16	56P-E2465-10	AMORTIZADOR DO RADIADOR	2				
17	11D-E240J-10	TAMPA DO RADIADOR CONJ. 1	1				
18	90111-06X19	PARAFUSO	1				
19	90111-06X17	PARAFUSO	2				
20	90387-06X02	ESPAÇADOR	3				
21	11D-E240K-10	TAMPA DO RADIADOR CONJ. 2	1				
22	90111-06X19	PARAFUSO	1				
23	90111-06X17	PARAFUSO	2				
24	90269-07007	REBITE	2				
25	90387-06X02	ESPAÇADOR	3				
26	11D-E2579-00	MANGUEIRA 4	1				
27	90450-32X03	BRACADEIRA DO TUBO	1				



2VD1280-P070

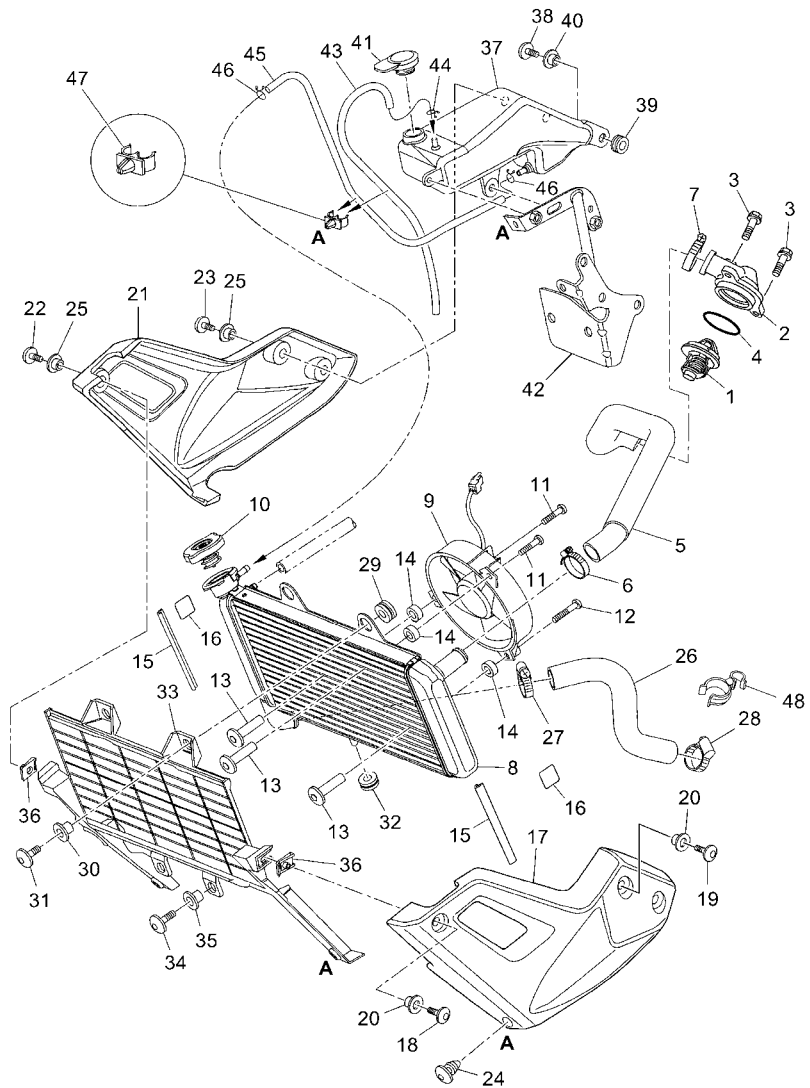

FIG. 7 MANGUEIRA DO RADIADOR

REF. NO.	No. PEÇA	DESCRIÇÃO	2VD1				OBSERVAÇÕES
28	90450-32X03	BRACAIDEIRA DO TUBO	1				
29	90480-18276	ILHO DE BORRACHA	2				
30	90387-06042	ESPACADOR	2				
31	90111-06X20	PARAFUSO	2				
32	90480-15363	ILHO DE BORRACHA	1				
33	11D-E2498-00	PROTETOR	1				
34	90111-06X19	PARAFUSO	2				
35	90387-06648	ESPACADOR	2				
36	2VW-F1736-00	PORCA	2				
37	11D-F1871-01	TANQUE DE RECUPERACAO	1				
38	90110-06202	PARAFUSO HEXAGONAL INTERNO	3				
39	90480-14014	ILHO DE BORRACHA	3				
40	90387-06161	ESPACADOR	3				
41	5DS-F1771-00	CAPA DE COBERTURA	1				
42	11D-F1873-00	SUORTE TANQUE DE RECUPERACAO	1				
43	90445-08X05	TUBO	1				
44	90467-08003	PRESILHA	2				
45	90445-08X06	TUBO	1				
46	90467-08003	PRESILHA	1				
47	90464-08126	BRACAIDEIRA	1				
48	90464-25X03	BRACAIDEIRA	1				

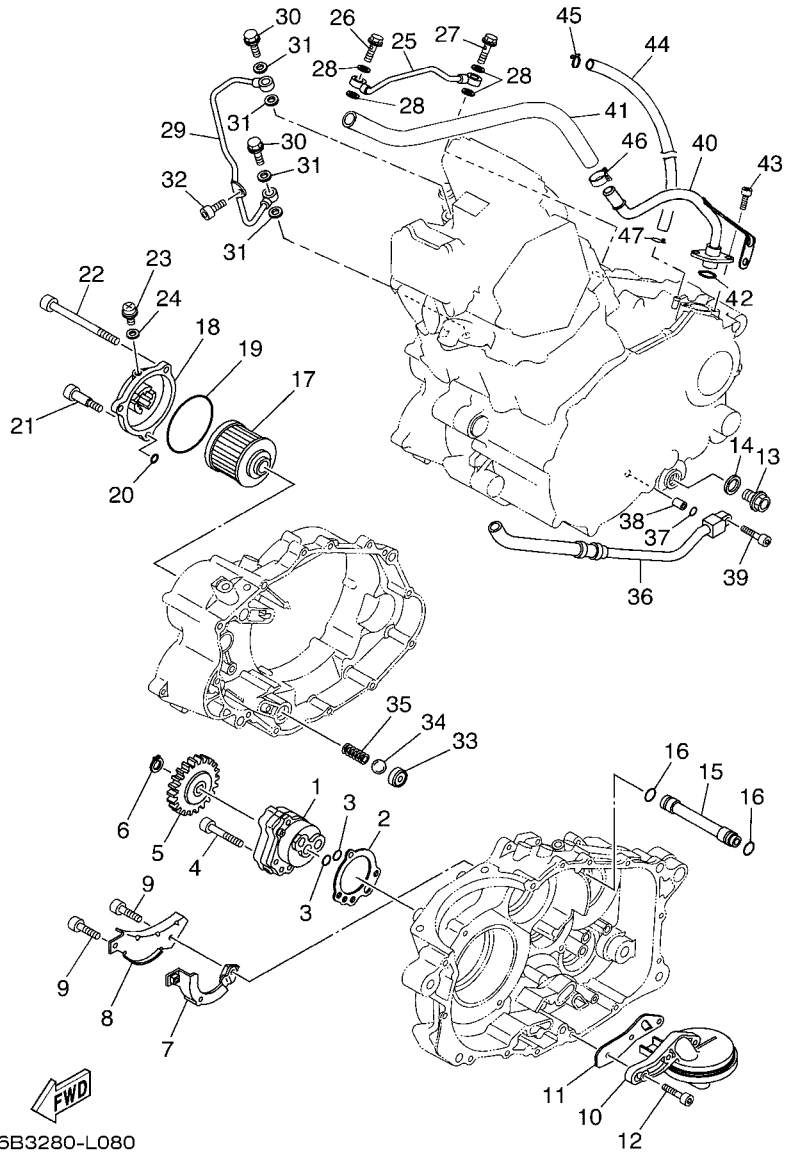
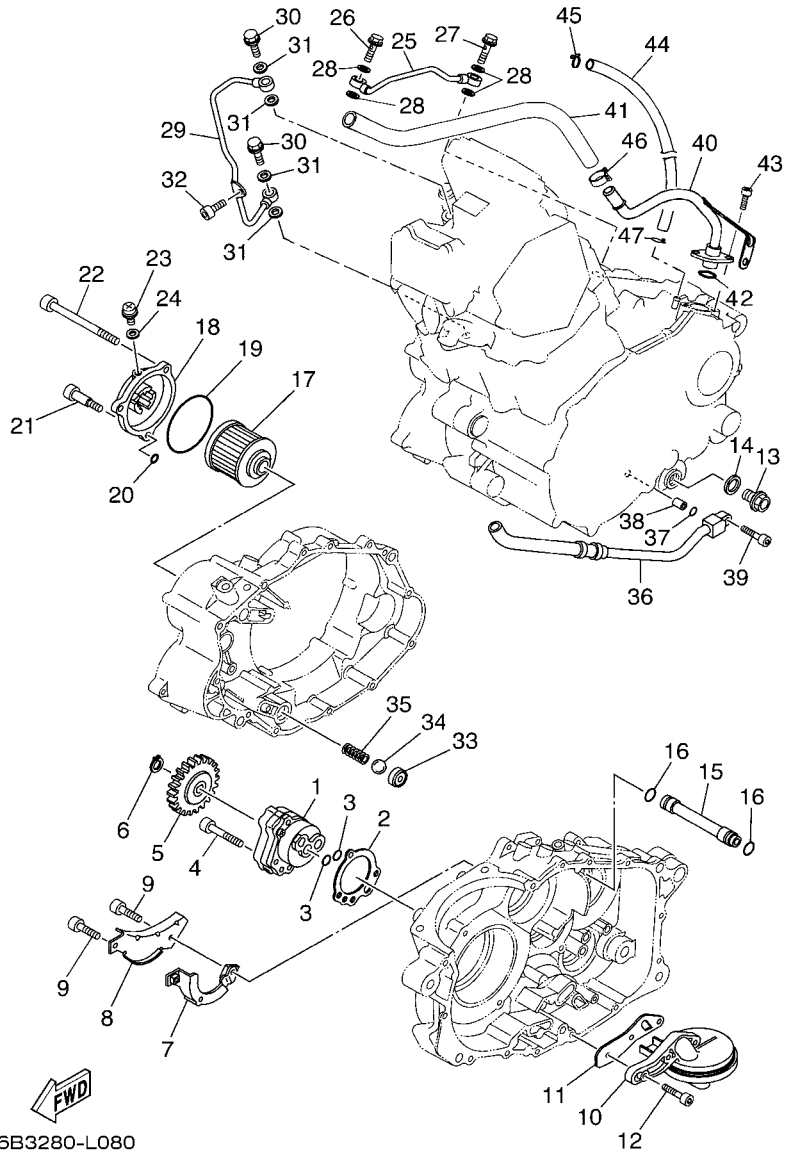

FIG. 8 BOMBA DE OLEO

REF. NO.	No. PEÇA	DESCRIÇÃO	2VD1				OBSERVAÇÕES
1	5LP-13300-00	BOMBA DE OLEO COMPLETA	1				
2	5LP-13329-00	GAXETA DA TAMPA DA BOMBA	1				
3	93210-13X00	ANEL DE BORRACHA	2				
4	92017-06035	PARAFUSO	3				
5	3AJ-13325-00	ENGRENAGEM IMPULSORA DA BOMBA	1				
6	99009-11400	ANEL TRAVA	1				
7	5VK-E3356-00	TAMPA DA BOMBA 2	1				
8	5VK-E3327-00	TAMPA DA ENGRENAGEM DA BOMBA	1				
9	91317-05008	PARAFUSO	2				
10	5VK-WE343-00	CARCACA FILTRADORA	1				
11	5VK-E3415-10	VEDACAO DO FILTRADOR DE OLEO	1				
12	91317-06020	PARAFUSO	3				
13	90340-14132	TAMPAO DO DRENO	1				
14	214-11198-01	GAXETA	1				
15	5VK-E3181-00	TUBO DE DELIBERACAO 3	1				
16	93210-11073	ANEL DE BORRACHA	2				
17	4X7-13440-01	ELEMENTO DO FILTRO DE OLEO CJ	1				
18	2WK-13447-00	TAMPA DO ELEMENTO DE OLEO	1				
19	93210-64297	ANEL DE BORRACHA	1				
20	93210-07X01	ANEL DE BORRACHA	1				
21	90109-06419	PARAFUSO	1				
22	91317-06095	PARAFUSO	2				
23	90149-05110	PARAFUSO	1				
24	90430-05126	GAXETA	1				
25	5VK-13161-10	TUBO DE DELIBERACAO 1	1				
26	90401-08133	PARAFUSO DE UNIAO	1				
27	90401-08014	PARAFUSO DE UNIAO	1				



56B3280-L080

FIG. 8 BOMBA DE OLEO

REF. NO.	No. PEÇA	DESCRIÇÃO	2VD1				OBSERVAÇÕES
28	90430-08204	GAXETA	4				
29	1S3-13171-00	TUBO DE DELIBERACAO 2	1				
30	90401-10024	PARAFUSO DE UNIAO	2				
31	90430-10188	GAXETA	4				
32	91312-06012	PARAFUSO	1				
33	583-13113-00	ASSENTO VERIFICACAO DA ESFERA	1				
34	93503-08007	ESFERA	1				
35	90501-04X01	MOLA DE COMPRESSAO	1				
36	5VK-13464-10	MANGUEIRA DE OLEO 1	1				
37	93210-10197	ANEL DE BORRACHA	1				
38	91810-14X00	PINO GUIA	1				
39	91312-06025	PARAFUSO	1				
40	11D-13405-10	TUBO DE OLEO COMPLETO 1	1				
41	11D-13467-00	MANGUEIRA DO TANQUE DE OLEO	1				
42	93210-15171	ANEL DE BORRACHA	1				
43	91312-06016	PARAFUSO	2				
44	90445-11X02	TUBO	1				
45	90467-10008	PRESILHA	1				
46	90450-20X01	BRACADEIRA DO TUBO	1				
47	90467-10008	PRESILHA	1				

FIG. 9 ADMISSAO

REF. NO.	No. PEÇA	DESCRIÇÃO	2VD1				OBSERVAÇÕES
1	5VK-E3586-10	JUNCAO DE CARBURACAO 1	1				
2	90450-72003	BRACADEIRA DO TUBO	2				
3	11D-E4411-00	CAIXA DO FILTRO DE AR 1	1				
4	11D-E441A-00	TAMPA DA CAIXA DO FILTRO 1	1				
5	11D-E441E-00	TAMPA DA CAIXA DO FILTRO 2	1				
6	11D-E4453-00	JUNCAO DA CAIXA DO FILTRO 1	1				
7	11D-E4452-00	VEDACAO	1				
8	9770M-50030	PARAFUSO	13				
9	11D-E4451-00	ELEMENTO DO FILTRO DE AR	1				
10	11D-E4430-00	DUTO CONJUNTO	1				
11	11D-E4457-00	VEDACAO	1				
12	11D-E443E-00	TUBO DE DRENO	1				
13	90467-11090	.PRESILHA	1				
14	90467-12085	PRESILHA	1				
15	11D-E1167-00	TUBO DE RESPIRO 2	1				
16	90450-20X01	BRACADEIRA DO TUBO	2				
17	9760M-06212	PARAFUSO	4				
18	90450-59001	BRACADEIRA DO TUBO	1				
19	5YK-E243A-10	MANGUEIRA 1	1				
20	5YK-E244G-00	MANGUEIRA 4	1				
21	90467-11090	PRESILHA	1				
22	90467-11108	PRESILHA	2				
23	90467-11108	PRESILHA	1				
24	11D-E3545-01	MANGUEIRA 1	1				
25	90467-170A2	PRESILHA	1				
26	90467-17128	PRESILHA	1				
27	11D-E3542-00	TUBO DE VACUO 1	1				

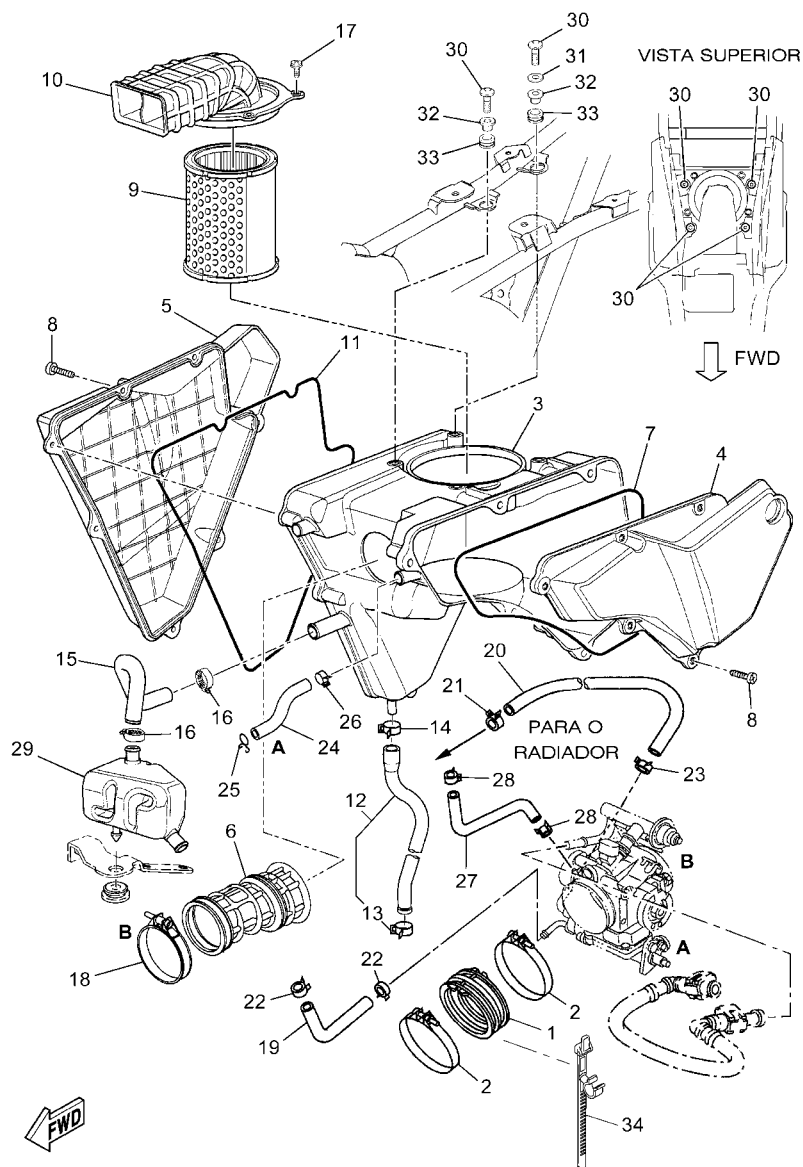

2VD1280-P090

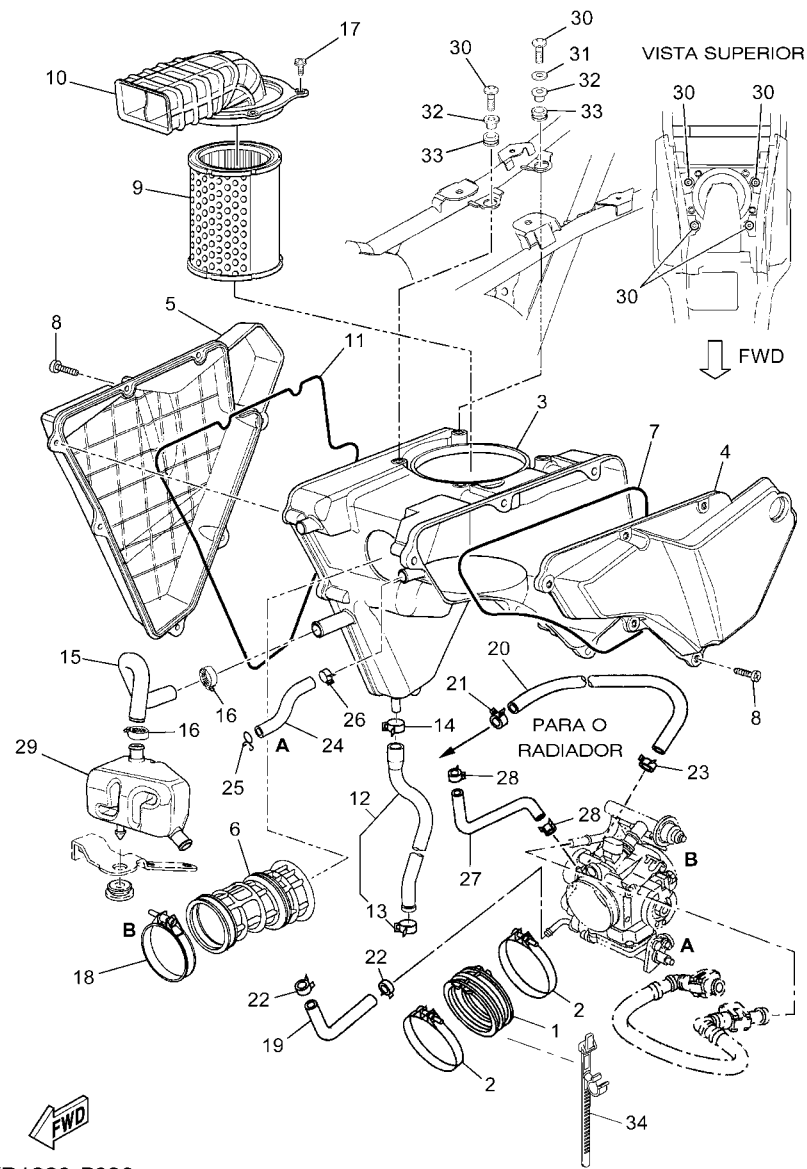
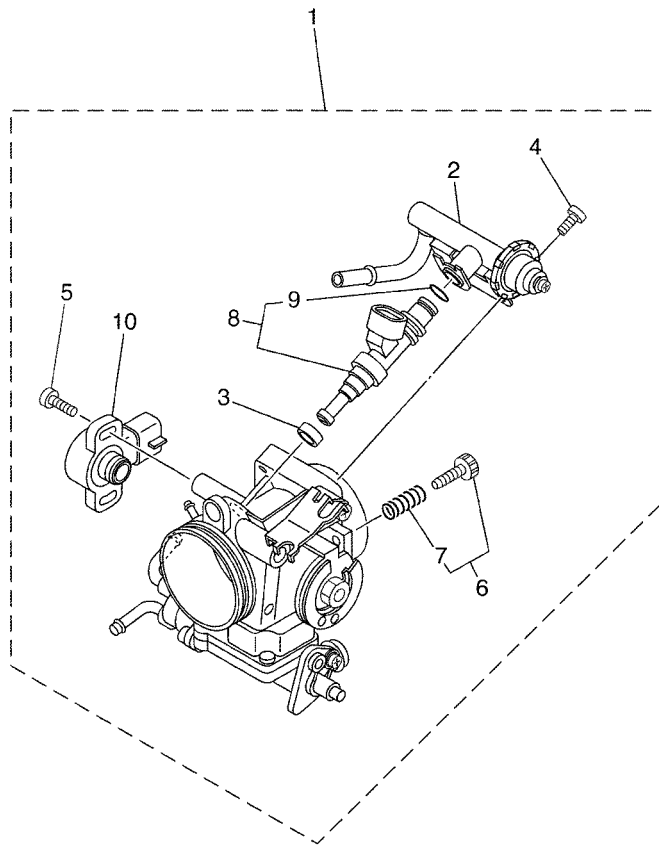

FIG. 9 ADMISSAO

REF. NO.	No. PEÇA	DESCRIÇÃO	2VD1			OBSERVAÇÕES
28	90467-07138	PRESILHA	2			
29	11D-E5371-12	RESPIRO	1			
30	90111-06051	PARAFUSO	4			
31	90202-16X00	ARRUELA PLANA	1			
32	90387-07037	ESPAÇADOR	4			
33	90480-18276	ILHO DE BORRACHA	4			
34	90464-16X00	BRACADEIRA	1			
<hr/>						
<hr/>						
<hr/>						
<hr/>						
<hr/>						
<hr/>						
<hr/>						
<hr/>						
<hr/>						
<hr/>						



 5VK1300-C100

FIG. 10 ADMISSAO 2

REF. NO.	No. PEÇA	DESCRIÇÃO	2VD1				OBSERVAÇÕES
1	56B-13750-00	CORPO DE ACELERACAO CONJ.	1				
2	5VK-13160-00	.TUBO DE DELIBERACAO CONJ. 1	1				
3	90430-09002	.GAXETA	1				
4	98507-06012	.PARAFUSO CABECA PANELA	2				
5	8CC-14216-10	.PARAFUSO	2				
6	56B-14503-00	.JOGO DO PARAFUSO DE AJUSTE	1				
7	143-14133-00	..MOLA DA PARADA DE ACELERACAO	1				
8	5VK-13761-00	.INJETOR CONJUNTO	1				
9	5PS-14147-00	..ANEL DE BORRACHA	1				
10	3P6-85885-00	.SENSOR DE ACELERACAO CONJ.	1				



11D6300-J110

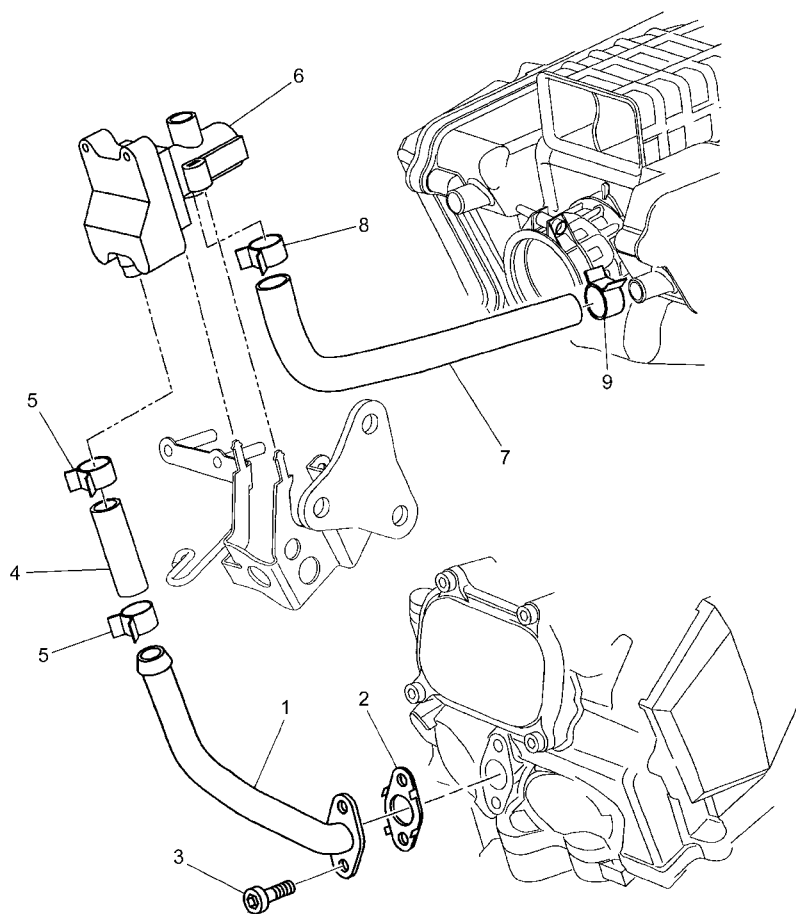
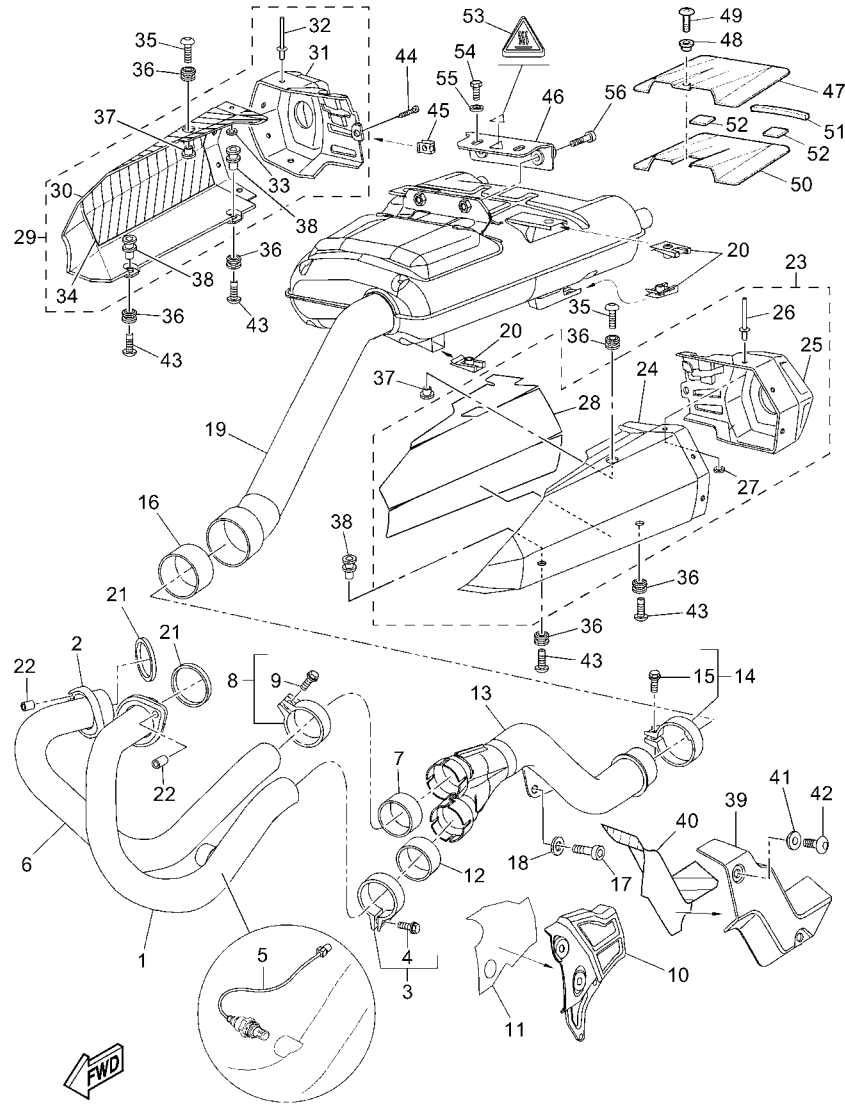

FIG. 11 SISTEMA DE INDUCAO DE AR

REF. NO.	No. PEÇA	DESCRIÇÃO	2VD1				OBSERVAÇÕES
1	5VK-14871-02	TUBO 1	1				
2	5VK-14815-00	GAXETA	1				
3	91380-06016	PARAFUSO	2				
4	11D-E4881-00	MANGUEIRA CURVADA 1	1				
5	90467-17089	PRESILHA	2				
6	5VK-14803-00	SISTEMA DE INDUCAO DE AR	1				
7	11D-E4882-00	MANGUEIRA CURVADA 2	1				
8	90467-17089	PRESILHA	1				
9	90467-170A0	PRESILHA	1				



2VD1280-P120

FIG. 12 ESCAPAMENTO

REF. NO.	No. PEÇA	DESCRIÇÃO	2VD1				OBSERVAÇÕES
1	5YK-E4611-10	TUBO DE ESCAPE 1	1				
2	5YK-E4612-00	ARGOLA DE FIXACAO	1				
3	5YK-E477R-00	CINTA 1	1				
4	90105-08X20	.PARAFUSO FLANGE	1				
5	1B9-8592A-00	SENSOR DO TUBO DE ESCAPE	1				
6	5YK-E4621-00	TUBO DE ESCAPE 2	1				
7	4EL-14714-00	GAXETA DO SILENCIADOR	1				
8	5YK-E477T-00	CINTA	1				
9	90105-08X20	.PARAFUSO FLANGE	1				
10	11D-E4628-00	PROTETOR DO TUBO DE ESCAPE	1				
11	11D-E113B-01	ISOLADOR DO ESCAPE 3	1				
12	4EL-14714-00	GAXETA DO SILENCIADOR	1				
13	11D-E4631-01	TUBO DO ESCAPAMENTO 3	1				
14	11D-E4715-00	CINTA DO SILENCIADOR	1				
15	90105-08X20	.PARAFUSO FLANGE	1				
16	5YK-E4714-00	GAXETA DO SILENCIADOR	1				
17	91380-08020	PARAFUSO	1				
18	5CH-E4766-00	ARRUELA DO PROTETOR	1				
19	56B-E4710-00	SILENCIADOR COMPLETO 1	1				
20	2VW-F1736-00	PORCA	6				
21	1BW-E4613-00	GAXETA DO TUBO DE ESCAPE	2				
22	90179-08442	PORCA	4				
23	56B-E4708-01	PROTETOR CONJUNTO	1				
24	11D-E4718-00	.PROTETOR DO SILENCIADOR 1	1				
25	11D-E4787-00	.CAPA DO SILENCIADOR	1				
26	90267-40X01	.REBITE BLINDADO	4				
27	9290L-04600	.ARRUELA	4				

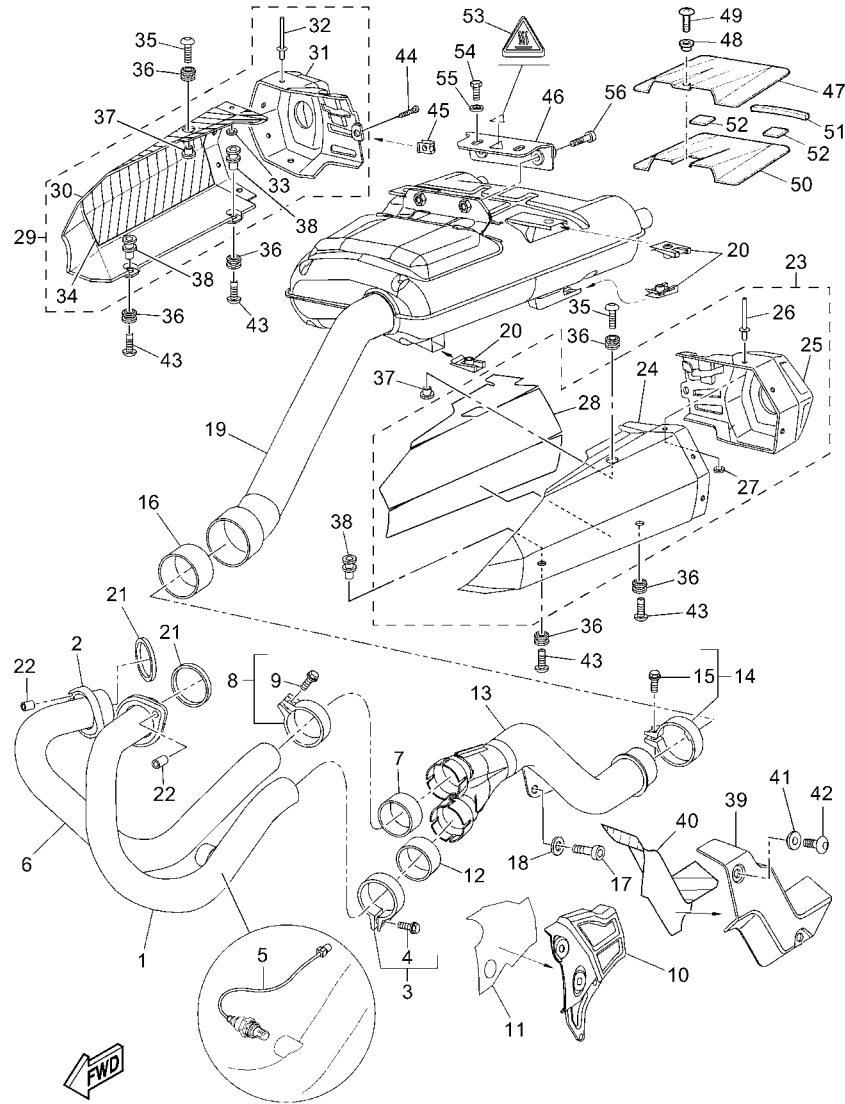

2VD1280-P120

FIG. 12 ESCAPAMENTO

REF. NO.	No. PEÇA	DESCRIÇÃO	2VD1				OBSERVAÇÕES
28	11D-E111B-10	.ISOLADOR 1	1				
29	56B-E4708-11	PROTETOR CONJUNTO	1				
30	11D-E4728-00	.PROTETOR DO SILENCIADOR 2	1				
31	11D-E4798-00	.CAPA DO SILENCIADOR 2	1				
32	90267-40X01	.REBITE BLINDADO	4				
33	9290L-04600	.ARRUELA	4				
34	11D-E112B-10	.ISOLADOR 2	1				
35	90111-06023	PARAFUSO	2				
36	90480-12581	ILHO DE BORRACHA	6				
37	90387-06X36	ESPACADOR	2				
38	11D-E4648-00	ESPACADOR 2	4				
39	11D-E4624-00	TAMPA DO ESCAPE	1				
40	11D-E113B-11	ISOLADOR DO ESCAPE 3	1				
41	90387-06X02	ESPACADOR	2				
42	90111-06X17	PARAFUSO	2				
43	90111-06068	PARAFUSO	4				
44	90167-04X00	PARAFUSO	1				
45	5DS-F8317-00	PORCA MOLA	1				
46	29D-E4770-00	SUPORTE DO SILENCIADOR 1	1				
47	56P-E4723-00	TAMPA 1	1				
48	90387-06202	ESPACADOR	1				
49	98507-06014	PARAFUSO	1				
50	56P-F174A-00	ISOLADOR DA TAMPA LATERAL	1				
51	56P-F1779-10	AMORTIZADOR DE LOCALIZACAO 2	1				
52	56P-F1732-00	VEDACAO 1	2				
53	5YK-F117B-A0	ETIQUETA DE ADVERTENCIA	1				
54	95817-08014	PARAFUSO FLANGE	2				

FIG. 12 ESCAPAMENTO

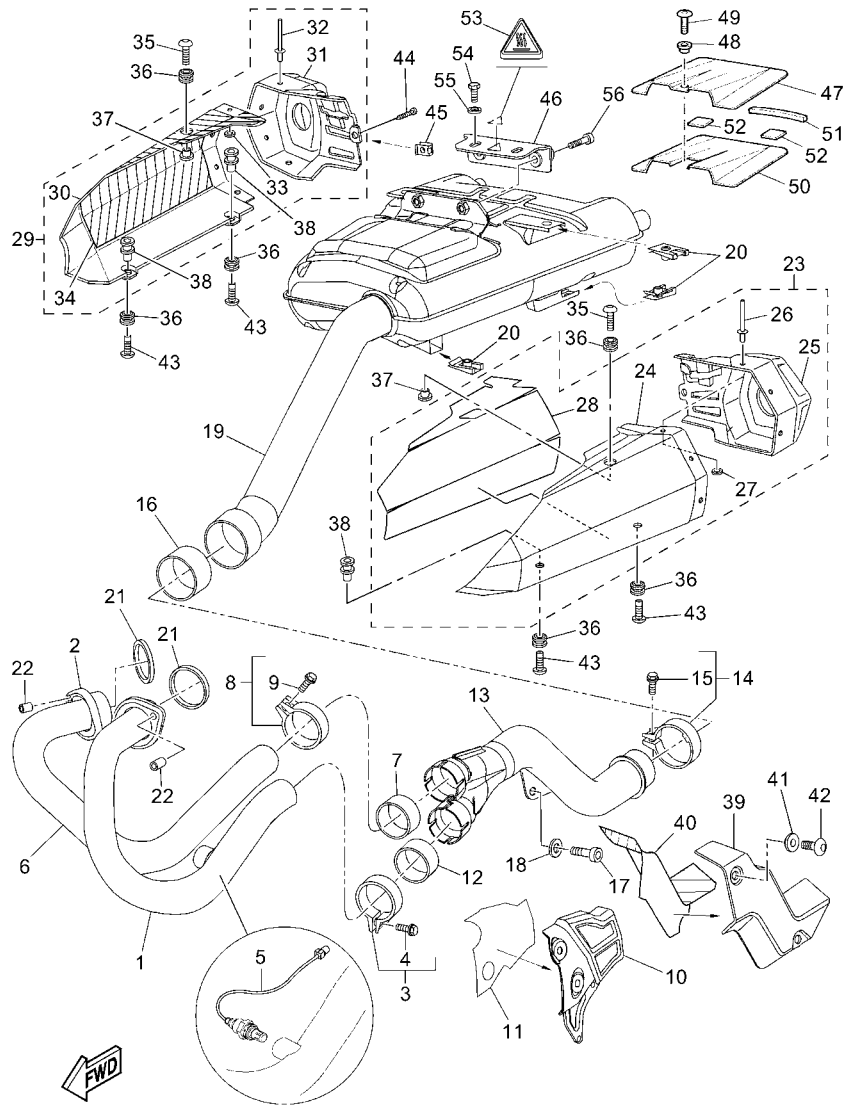

2VD1280-P120

REF. NO.	No. PEÇA	DESCRIÇÃO	2VD1			OBSERVAÇÕES
55	90201-086A3	ARRUELA PLANA	2			
56	91380-08030	PARAFUSO	2			

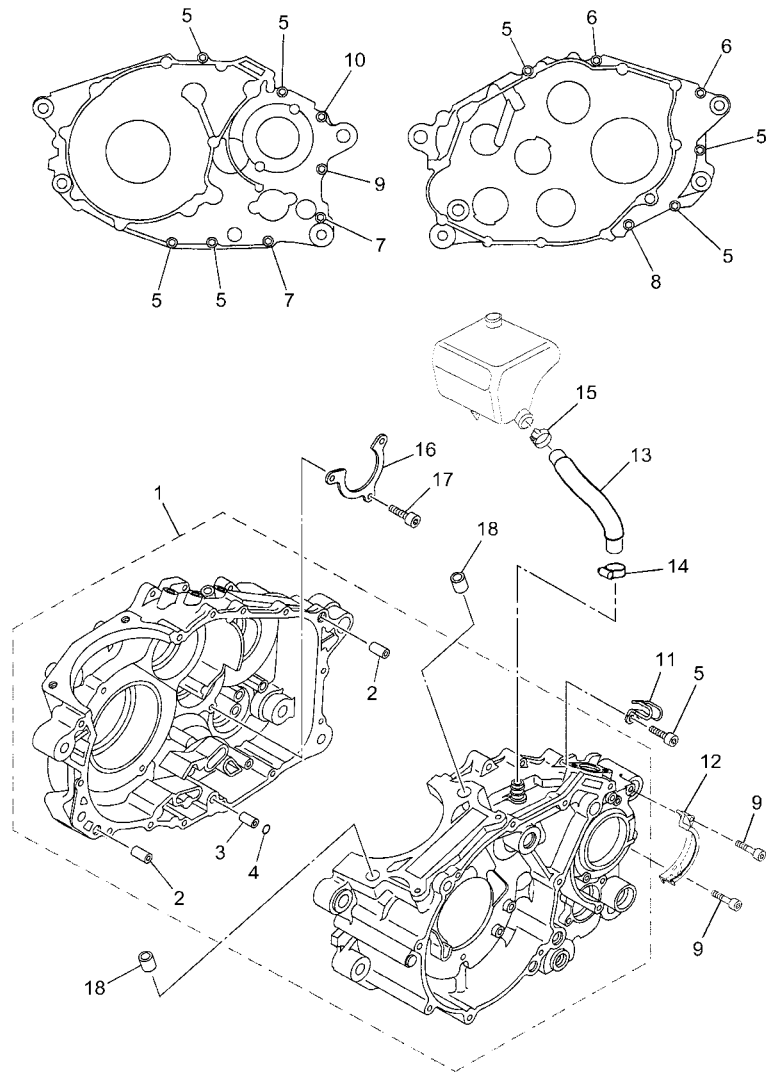

56B3280-L130

FIG. 13 CARCACA DO MOTOR

REF. NO.	No. PEÇA	DESCRIÇÃO	2VD1				OBSERVAÇÕES
1	5VK-E5100-00	CARCACA DO MOTOR COMPLETA	1				
2	99530-12016	.PINO GUIA	2				
3	91808-16X00	.PINO GUIA	1				
4	93210-07X01	.ANEL DE BORRACHA	1				
5	91317-06030	PARAFUSO	7				
6	91317-06045	PARAFUSO	2				
7	91317-06055	PARAFUSO	2				
8	91317-06060	PARAFUSO	1				
9	91317-06080	PARAFUSO	1				
10	91317-06090	PARAFUSO	1				
11	90462-07X00	BRACADEIRA	1				
12	11D-E5492-01	TAMPA	1				
13	5YK-E1166-00	TUBO DE RESPIRO 1	1				
14	90467-14015	PRESILHA	1				
15	90450-20X01	BRACADEIRA DO TUBO	1				
16	5VK-E5383-00	PLACA DA CAPA DO ROLAMENTO	1				
17	91317-06016	PARAFUSO	3				
18	99530-14016	PINO GUIA	2				

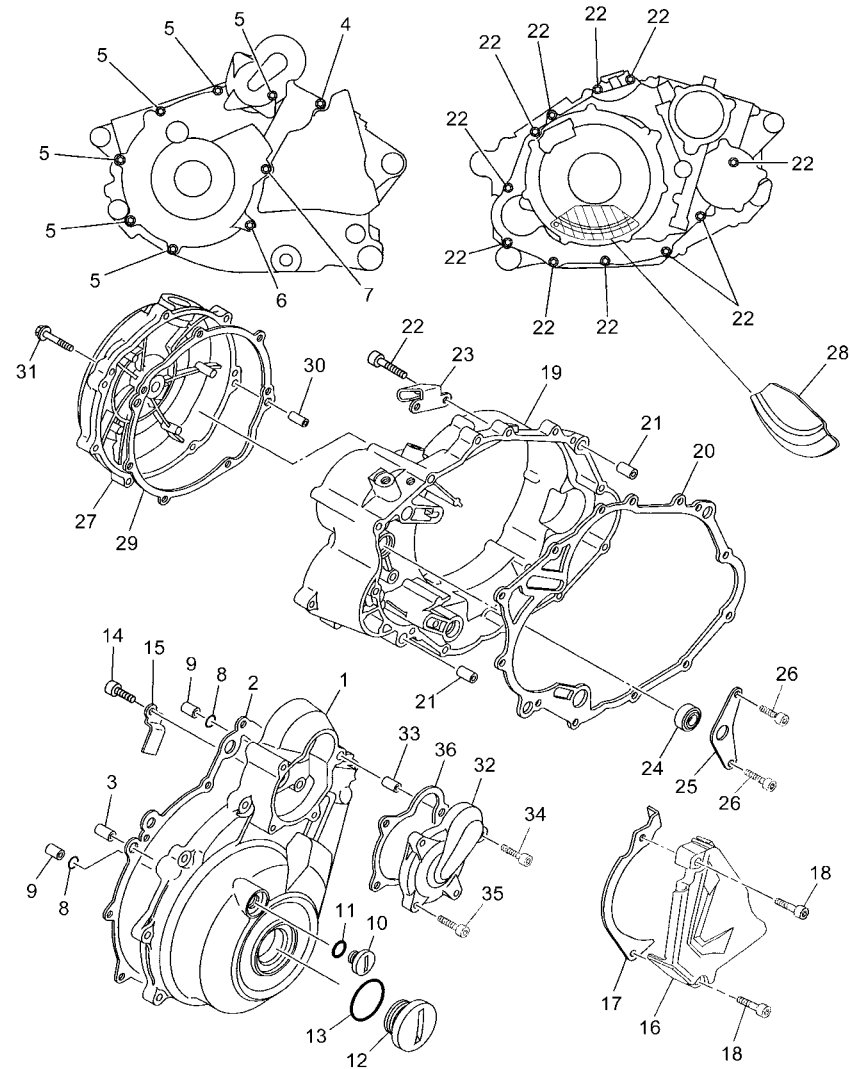

56B3280-L140

FIG. 14 TAMPA DA CARCACA 1

REF. NO.	No. PEÇA	DESCRIÇÃO	2VD1				OBSERVAÇÕES
1	5VK-WE541-00	CONJUNTO DA TAMPA DA CARCACA 1	1				
2	5VK-E5451-10	GAXETA DA TAMPA DA CARCACA 1	1				
3	99530-12016	PINO GUIA	2				
4	91317-06035	PARAFUSO	1				
5	91317-06025	PARAFUSO	6				
6	91317-06050	PARAFUSO	1				
7	91317-06050	PARAFUSO	1				
8	93210-13X00	ANEL DE BORRACHA	2				
9	99530-12016	PINO GUIA	2				
10	90340-14X00	TAMPAO DO DRENO	1				
11	93210-14X00	ANEL DE BORRACHA	1				
12	90340-36X00	TAMPAO DO DRENO	1				
13	93210-35X00	ANEL DE BORRACHA	1				
14	91317-06012	PARAFUSO	1				
15	90462-16X00	BRACADEIRA	1				
16	11D-E5421-00	TAMPA DA CARCACA 2	1				
17	56B-E7466-00	GUIA DA CORRENTE	1				
18	91317-06045	PARAFUSO	2				
19	5VK-E5431-00	TAMPA DA CARCACA 3	1				
20	5VK-E5462-10	GAXETA DA TAMPA DA CARCACA 3	1				
21	99530-12016	PINO GUIA	2				
22	91317-06030	PARAFUSO	11				
23	5VK-E5441-01	FIXADOR DO CABO DA EMBREAGEM	1				
24	93101-14164	RETENTOR DE OLEO	1				
25	56B-E5118-00	SUPORTE	1				
26	91317-06012	PARAFUSO	2				
27	5VK-E5416-30	TAMPA DA BOMBA DE OLEO	1				

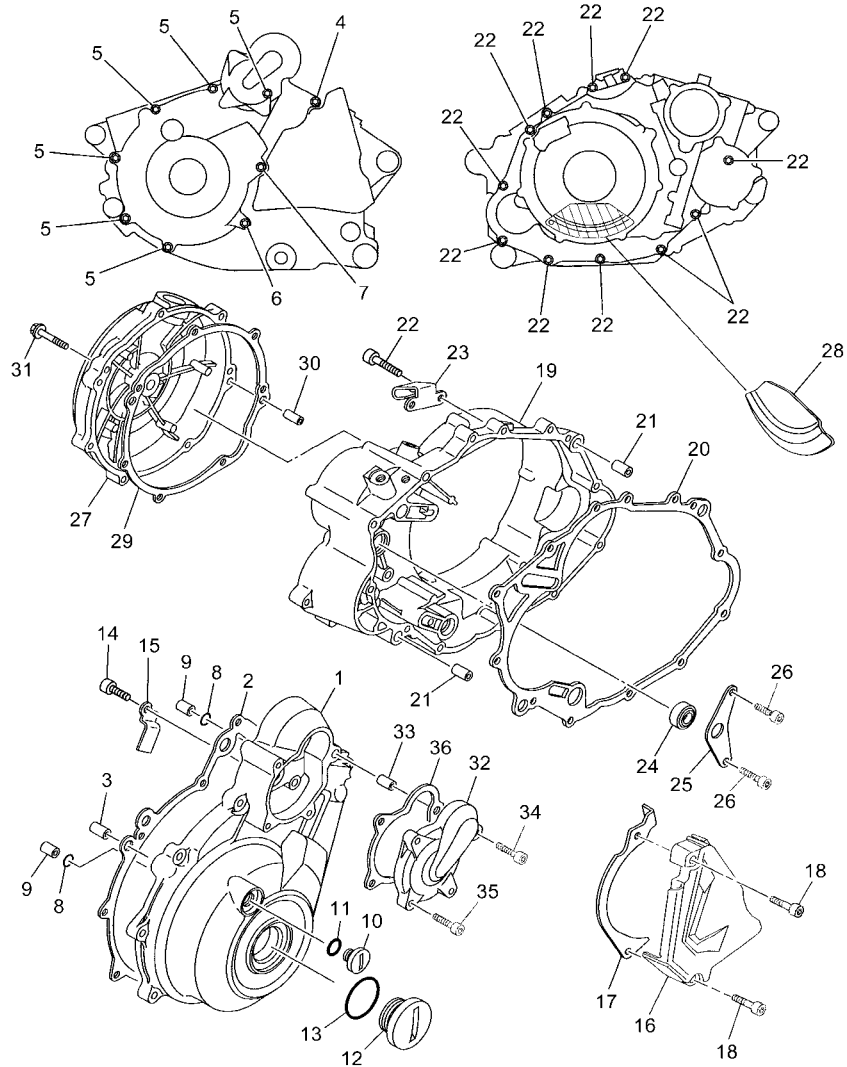

56B3280-L140

FIG. 14 TAMPA DA CARCACA 1

REF. NO.	No. PEÇA	DESCRIÇÃO	2VD1				OBSERVAÇÕES
28	11D-E5491-00	PROTETOR	1				
29	5VK-E5453-10	GAXETA	1				
30	91808-16X00	PINO GUIA	2				
31	95027-06025	PARAFUSO FLANGE	7				
32	5VK-WE544-20	TAMPA DO GERADOR	1				
33	91808-16X00	PINO GUIA	1				
34	91317-06035	PARAFUSO	1				
35	91317-06025	PARAFUSO	3				
36	5VK-15455-00	GAXETA 1	1				

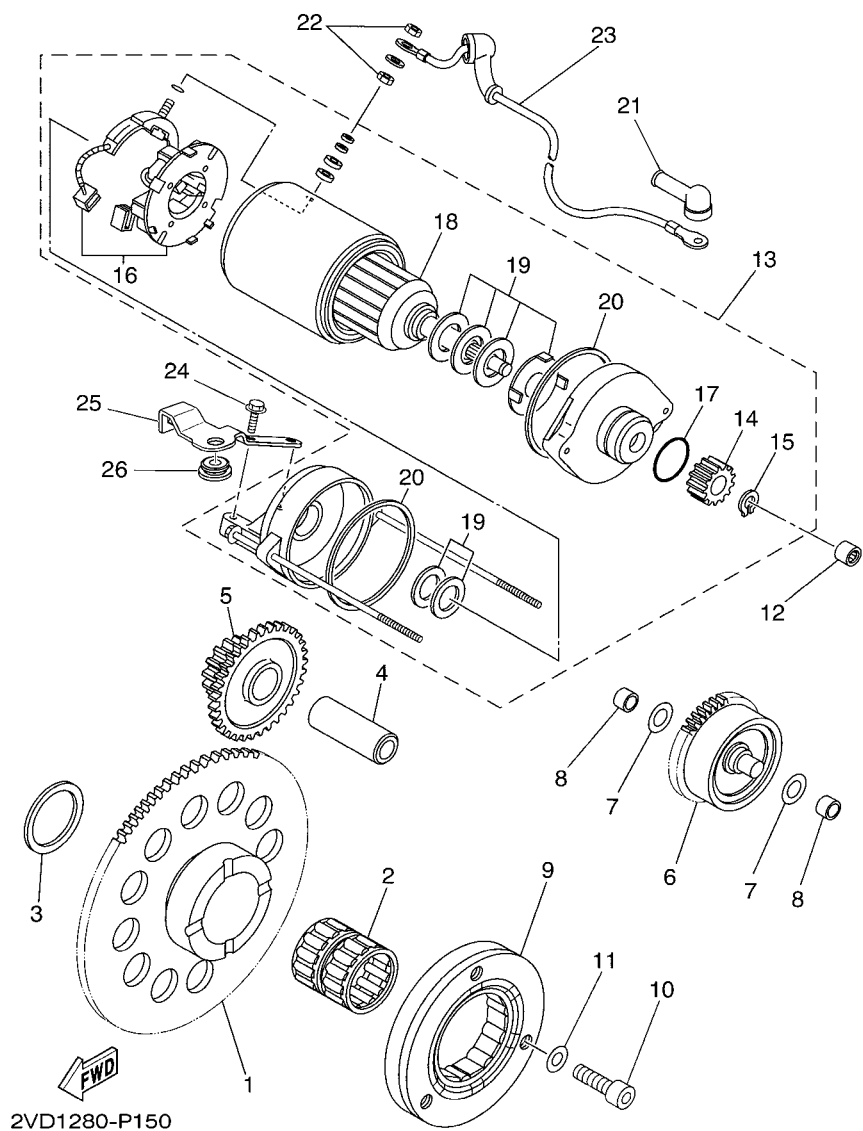

FIG. 15 PARTIDA

REF. NO.	No. PEÇA	DESCRIÇÃO	2VD1				OBSERVAÇÕES
1	3YF-15515-00	ENGRENAGEM 3	1				
2	93310-530C7	ROLAMENTO	1				
3	90201-30X01	ARRUELA PLANA	1				
4	5VK-E5522-00	EIXO 2	1				
5	5VK-15517-00	ENGRENAGEM LOUCA 2	1				
6	5VK-15560-01	ENGRENAGEM DA PARTIDA CONJ	1				
7	90201-10X18	ARRUELA PLANA	2				
8	90380-10002	BUCHA SOLIDA	2				
9	5VK-15590-00	PARTIDA SENTIDO UNICO COMP.	1				
10	90110-08067	PARAFUSO HEXAGONAL INTERNO	3				
11	90201-08X18	ARRUELA PLANA	3				
12	93317-11096	ROLAMENTO	1				
13	3SX-H1890-00	MOTOR DE PARTIDA COMPLETO	1				
14	5VK-E5511-00	.ENGRENAGEM DO MOTOR DE PARTIDA	1				
15	93440-11024	.ANEL TRAVA	1				
16	5VK-H1801-00	.JOGO DE ESCOVAS	1				
17	5VK-H1847-00	.ANEL DE BORRACHA	1				
18	5VK-H1850-00	.INDUZIDO CONJ.	1				
19	5VK-H1809-00	.ARRUELAS JOGO	1				
20	5VK-H1844-00	.GAXETA	2				
21	5VK-H1871-00	CAPA	1				
22	4XV-8182A-00	PORCA	2				
23	56P-H1815-00	CHICOTE DO MOTOR DE ARRANQUE	1				
24	95817-06035	PARAFUSO FLANGE	2				
25	56B-E5199-00	SUPORTE	1				
26	90480-13398	ILHO DE BORRACHA	1				

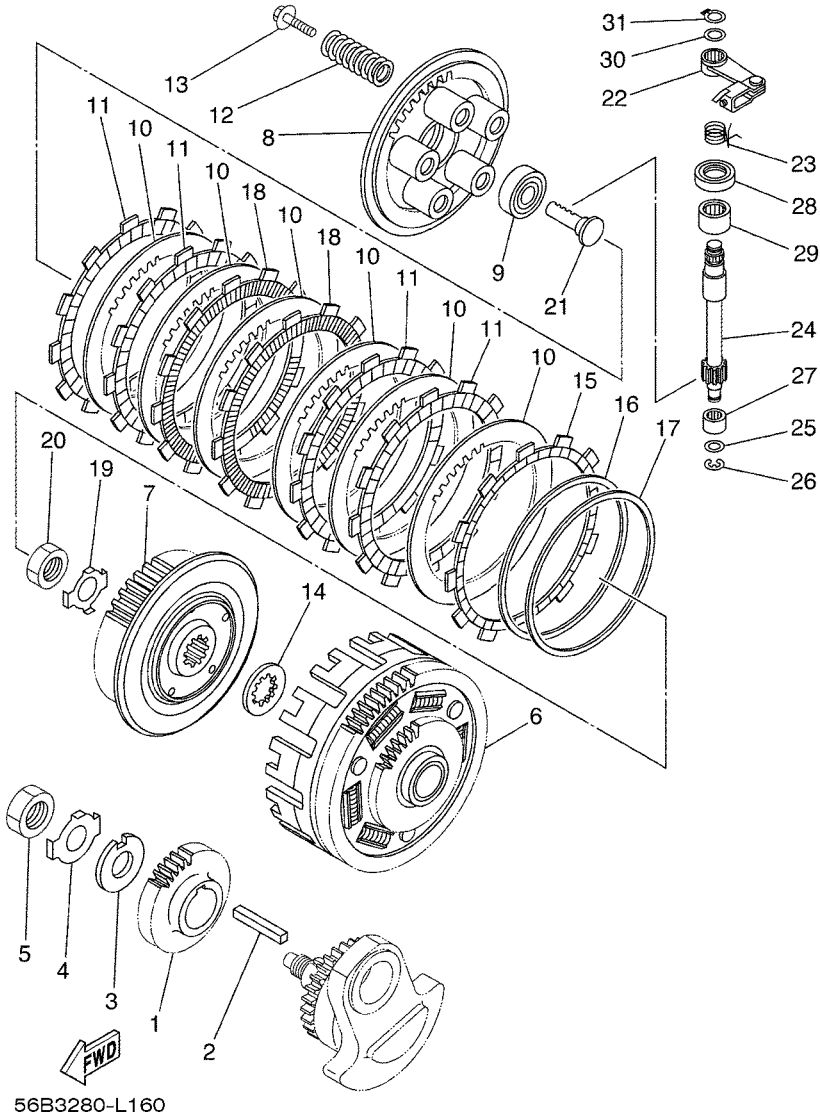

FIG. 16 EMBREAGEM

REF. NO.	No. PEÇA	DESCRIÇÃO	2VD1				OBSERVAÇÕES
1	5VK-E6111-00	ENGRENAGEM MOTORA PRIMARIA	1				
2	90282-07001	CHAVETA RETA	1				
3	90209-20012	ARRUELA	1				
4	90215-20X00	ARRUELA TRAVA	1				
5	90170-20274	PORCA	1				
6	5VK-E6150-10	ENGRENAGEM MOVIDA COMPLETA	1				
7	5VK-E6371-00	CUBO DE EMBREAGEM	1				
8	5VK-E6351-00	PLACA DE PRESSAO 1	1				
9	93306-00304	ROLAMENTO	1				
10	5VK-E6325-00	PLACA DE EMBREAGEM 2	6				
11	22U-16321-00	PLACA DE FRICCAO	4				
12	90501-26X00	MOLA DE COMPRESSAO	5				
13	90119-06105	PARAFUSO COM ARRUELA	5				
14	5VK-E6154-00	PLACA DE ENCOSTO 1	1				
15	5VK-16331-00	PLACA DE FRICCAO 2	1				
16	5VK-E6383-00	MOLA DO CUBO DE EMBREAGEM	1				
17	5VK-E6384-00	PLACA DE ASSENTO	1				
18	5TA-16321-00	PLACA DE FRICCAO	2				
19	90215-20X01	ARRUELA TRAVA	1				
20	90170-20327	PORCA	1				
21	4XV-16356-01	HASTE IMPULSORA 1	1				
22	5VK-16340-00	ALAVANCA IMPULSORA COMPLETA	1				
23	90508-16016	MOLA DE TORCAO	1				
24	5EB-16382-00	EIXO DA ALAVANCA IMPULSORA	1				
25	92907-08600	ARRUELA PLANA	1				
26	99001-07600	ANEL TRAVA	1				
27	93317-11096	ROLAMENTO	1				

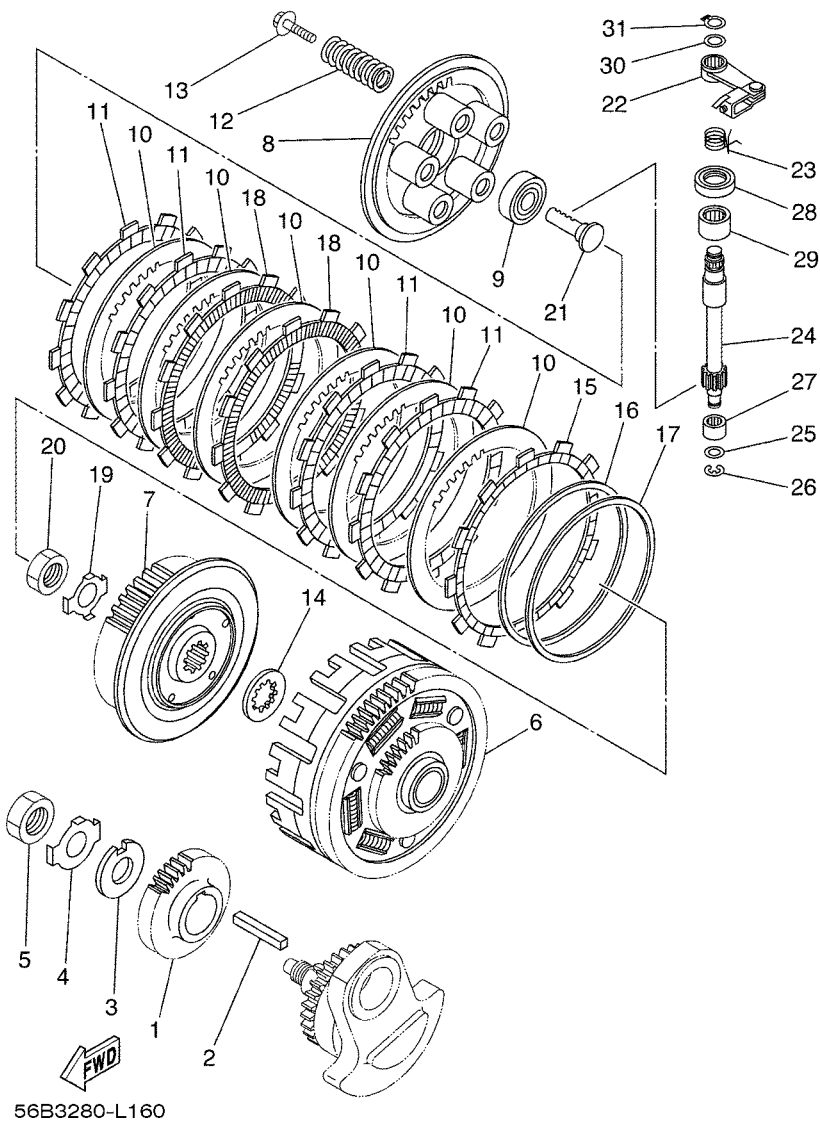

FIG. 16 EMBREAGEM

REF. NO.	No. PEÇA	DESCRIÇÃO	2VD1				OBSERVAÇÕES
28	93102-15212	RETENTOR DE OLEO	1				
29	93315-31502	ROLAMENTO	1				
30	90201-10614	ARRUELA PLANA	1				
31	99009-10400	ANEL TRAVA	1				

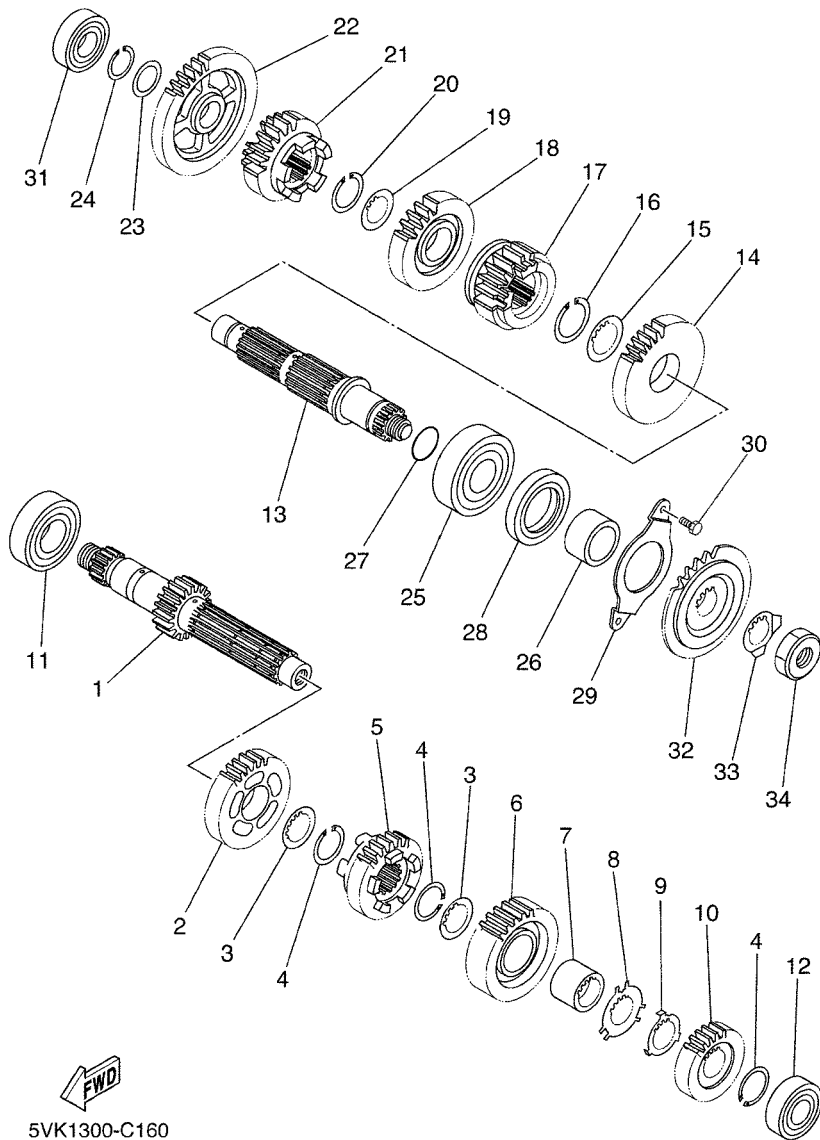

FIG. 17 TRANSMISSAO

REF. NO.	No. PEÇA	DESCRIÇÃO	2VD1				OBSERVAÇÕES
1	5VK-E7401-10	EIXO PRINCIPAL CONJ.	1				
2	5VK-E7141-20	ENGRENAGEM MOTORA DA 4A (22D)	1				
3	90209-21X00	ARRUELA	2				
4	93440-25084	ANEL TRAVA	3				
5	5VK-E7131-20	ENGRENAGEM MOTORA DA 3A (20D)	1				
6	5VK-E7151-20	ENGRENAGEM DO PINHAO 5A (26D)	1				
7	90387-21002	ESPAÇADOR	1				
8	90209-22X00	ARRUELA	1				
9	90209-21351	ARRUELA	1				
10	5VK-E7121-20	ENGRENAGEM MOTORA DA 2A (16D)	1				
11	93306-205XA	ROLAMENTO	1				
12	93306-054YS	ROLAMENTO	1				
13	5VK-E7421-10	EIXO SECUNDARIO	1				
14	5VK-E7221-20	ENGRENAGEM MOTORA DA 2A (26D)	1				
15	90209-26348	ARRUELA	1				
16	93440-28062	ANEL TRAVA	1				
17	5VK-E7251-20	ENGRENAGEM MOTORA DA 5A (20D)	1				
18	5VK-E7231-20	ENGRENAGEM MOVIDA DA 3A (23D)	1				
19	90209-21X00	ARRUELA	1				
20	93440-25084	ANEL TRAVA	1				
21	5VK-E7241-20	ENGRENAGEM MOVIDA DA 4A (20D)	1				
22	5VK-E7211-20	ENGRENAGEM MOVIDA DA 1A (30D)	1				
23	90201-208G4	ARRUELA PLANA	1				
24	93410-20825	ANEL TRAVA	1				
25	93306-305X4	ROLAMENTO	1				
26	90387-25802	ESPAÇADOR	1				
27	93210-22164	ANEL DE BORRACHA	1				

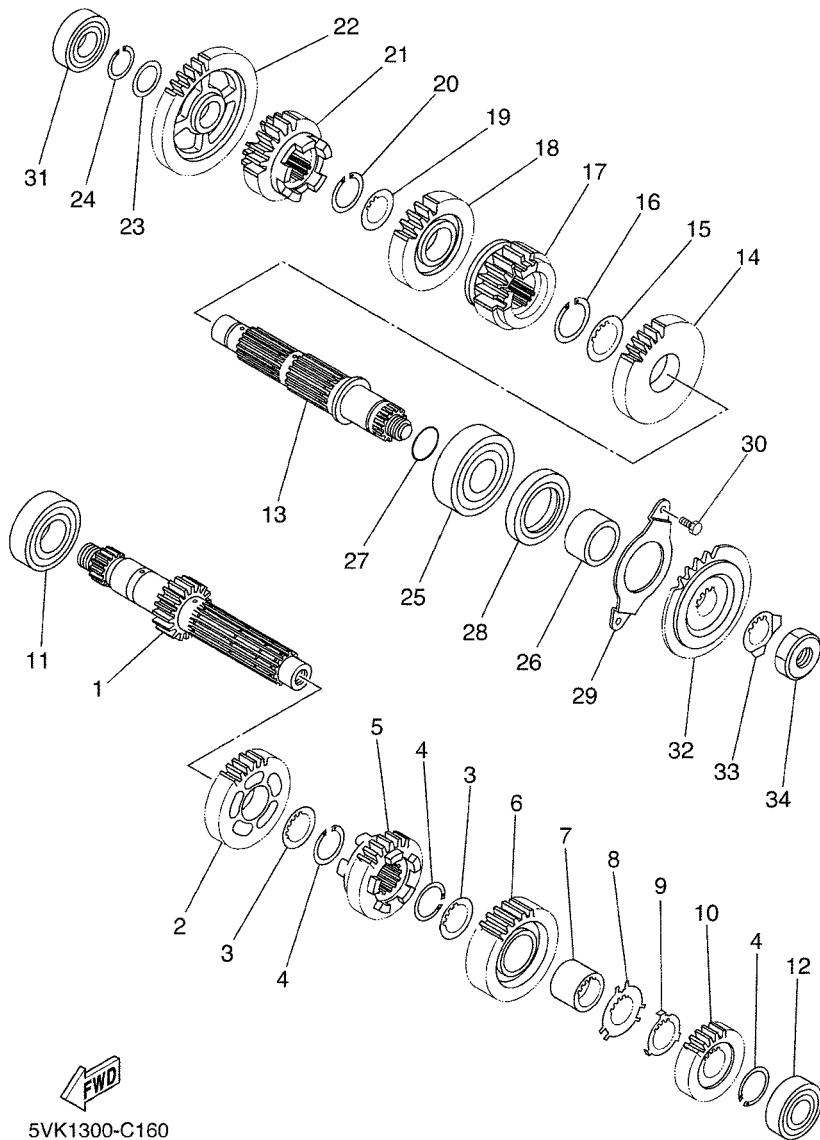
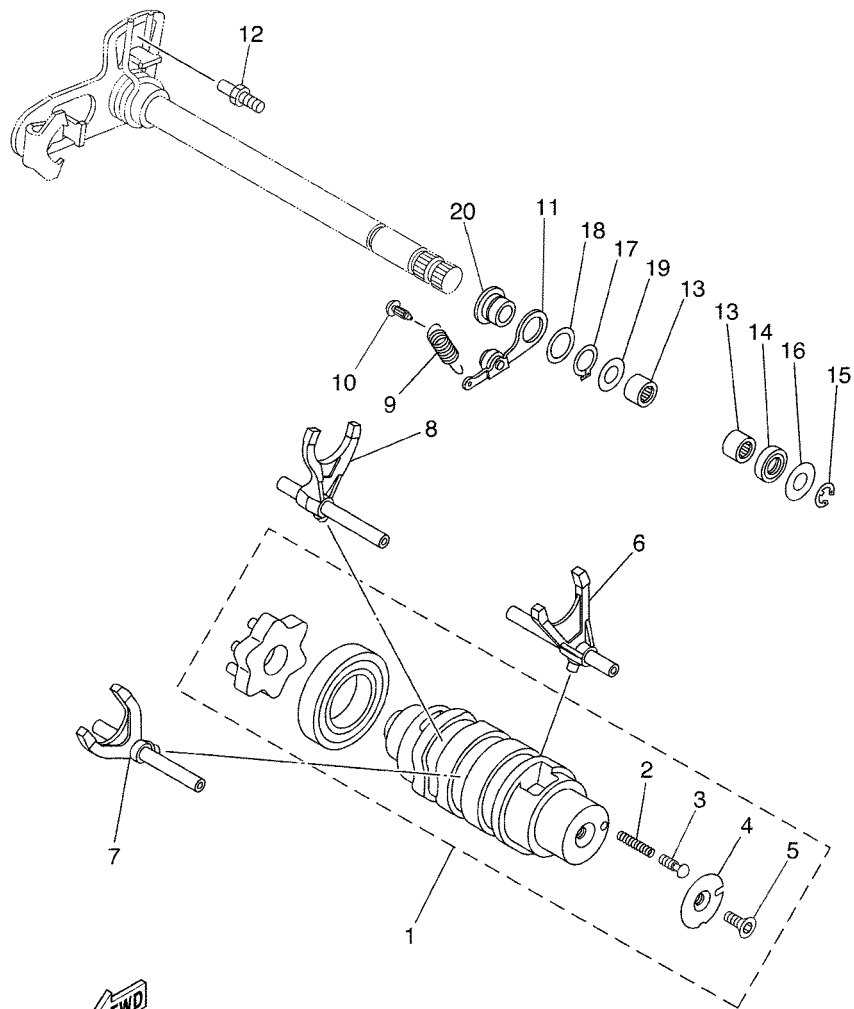

FIG. 17 TRANSMISSAO

REF. NO.	No. PEÇA	DESCRIÇÃO	2VD1				OBSERVAÇÕES
28	93102-35368	RETENTOR DE OLEO	1				
29	56B-E7471-00	PLACA DA TAMPA	1				
30	90101-06X26	PARAFUSO	2				
31	93306-054YT	ROLAMENTO	1				
32	5VK-E7460-10	PINHAO DA TRANSMISSAO (15D)	1				
33	90215-21X00	ARRUELA TRAVA	1				
34	90179-18003	PORCA	1				
<hr/>							
<hr/>							
<hr/>							
<hr/>							
<hr/>							
<hr/>							
<hr/>							
<hr/>							
<hr/>							
<hr/>							



5VK1300-C170

FIG. 18 EIXO TRAMBULADOR

REF. NO.	No. PEÇA	DESCRIÇÃO	2VD1				OBSERVAÇÕES
1	5VK-18540-00	CAME DE MUDANCA COMPLETO	1				
2	90501-06022	.MOLA DE COMPRESSAO	1				
3	4UN-18542-00	.PONTO NEUTRO	1				
4	4UN-18566-00	.PLACA LATERAL 2	1				
5	90149-05321	.PARAFUSO	1				
6	5VK-E8501-00	GARFO DE MUDANCA 1	1				
7	5VK-E8502-00	GARFO DE MUDANCA 2	1				
8	5VK-E8503-00	GARFO DE MUDANCA 3	1				
9	5VK-E8144-00	MOLA DO GANCHO	1				
10	132-16346-00	GANCHO DE FIXACAO DA MOLA	1				
11	5JW-18140-00	ALAVANCA LIMITADORA CONJ.	1				
12	5VK-18127-00	PARAFUSO LIMITADOR	1				
13	93315-11206	ROLAMENTO	2				
14	93102-12106	RETENTOR DE OLEO(SD12-22-5 HS)	1				
15	99001-10600	ANEL TRAVA	1				
16	90201-12X06	ARRUELA PLANA	1				
17	93410-17X00	ANEL TRAVA	1				
18	90201-17X01	ARRUELA PLANA	1				
19	90201-12X05	ARRUELA PLANA	1				
20	5VK-E8699-00	CUBO 1	1				

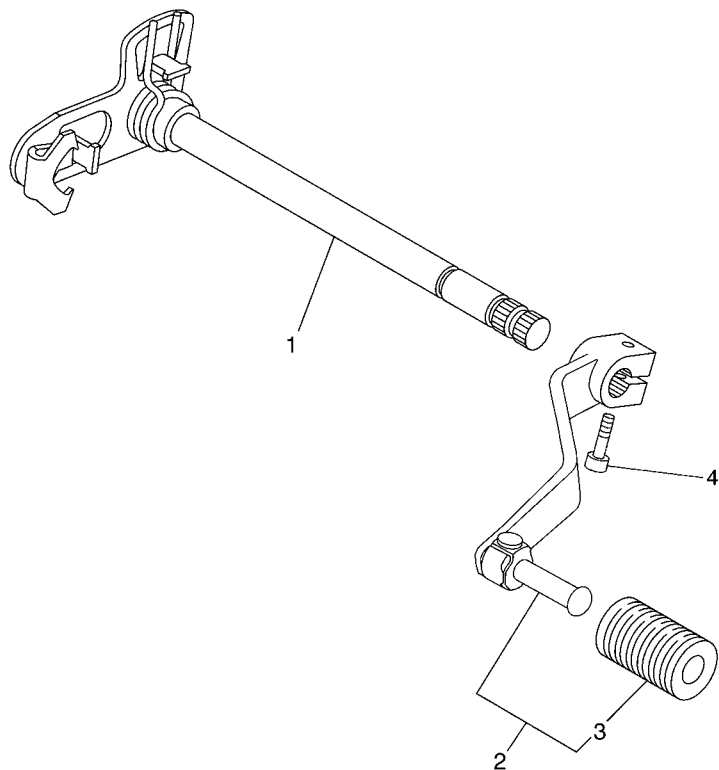

 11D1300-G190

FIG. 19 EIXO DE MUDANCA

REF. NO.	No. PEÇA	DESCRIÇÃO	2VD1					OBSERVAÇÕES
1	5VK-18101-00	EIXO DE MUDANCA CONJ.	1					
2	56B-E8110-00	PEDAL DE CAMBIO CONJ.	1					
3	4VW-E8113-00	.CAPA DO PEDAL	1					
4	91317-06020	PARAFUSO	1					

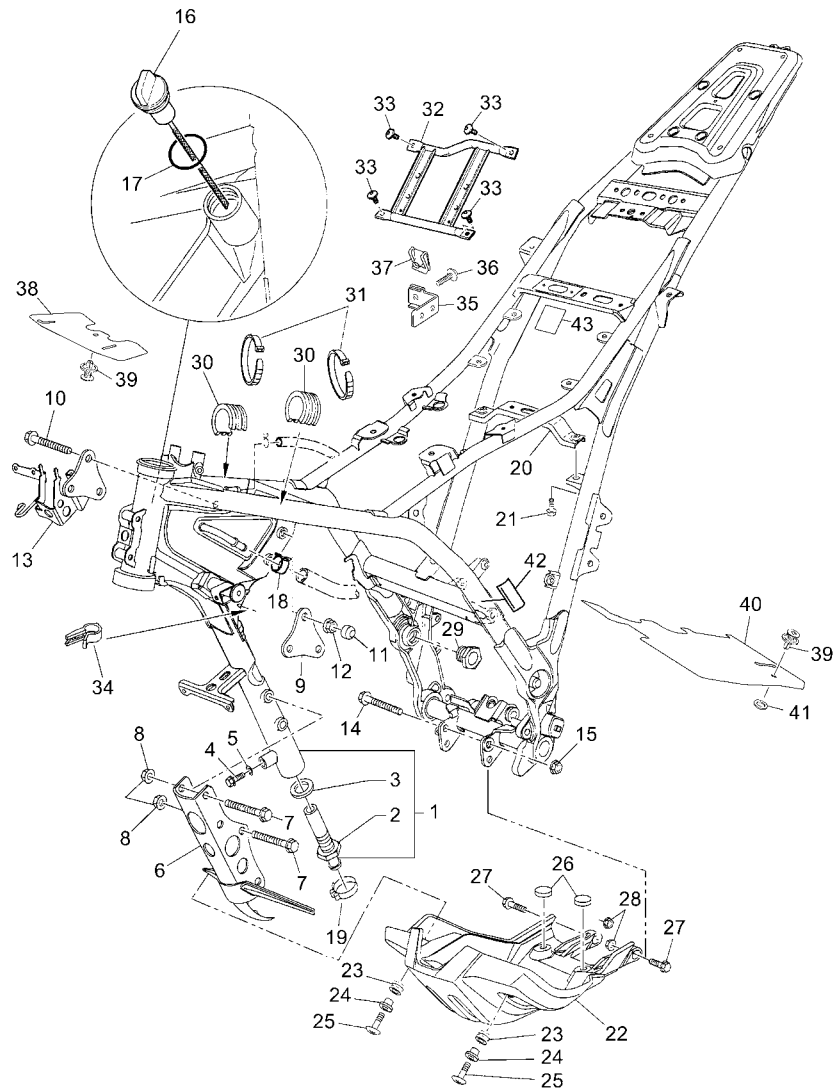

2VD1280-P200

FIG. 20 CHASSI

REF. NO.	No. PEÇA	DESCRIÇÃO	2VD1				OBSERVAÇÕES
1	56P-F1110-10-98	QUADRO COMPLETO	1				LGB
2	5VK-F1756-00	.FILTRO DE REDE	1				
3	90430-22123	.GAXETA	1				
4	9581M-08012	PARAFUSO FLANGE	1				
5	90430-08119	GAXETA	1				
6	11D-F1400-00	SUPORTE DO MOTOR COMPLETO	1				
7	95817-10070	PARAFUSO FLANGE	4				
8	95607-10200	PORCA AUTOTRAVANTE	4				
9	11D-F1315-00	SUPORTE DO MOTOR 1	1				
10	90105-10212	PARAFUSO FLANGE	3				
11	5YK-F1399-00	CAPA	3				
12	95607-10200	PORCA AUTOTRAVANTE	3				
13	11D-F1410-00	SUPORTE DO MOTOR COMPLETO	1				
14	90105-10733	PARAFUSO FLANGE	1				
15	95607-10200	PORCA AUTOTRAVANTE	1				
16	11D-F1761-00	MEDIDOR DO NÍVEL DE ÓLEO	1				
17	93210-19123	ANEL DE BORRACHA	1				
18	90467-17800	PRESILHA	1				
19	90450-20X01	BRACADEIRA DO TUBO	1				
20	11D-F1344-00	SUPORTE DA CAIXA DA BATERIA	1				
21	95817-06012	PARAFUSO FLANGE	2				
22	11D-F1471-00	PROTETOR DO MOTOR	1				
23	90480-12072	ILHO DE BORRACHA	2				
24	90387-065J6	ESPADADOR	2				
25	90154-06061	PARAFUSO	2				
26	2J5-21732-00	VEDACAO 1	2				
27	95817-10035	PARAFUSO FLANGE	2				

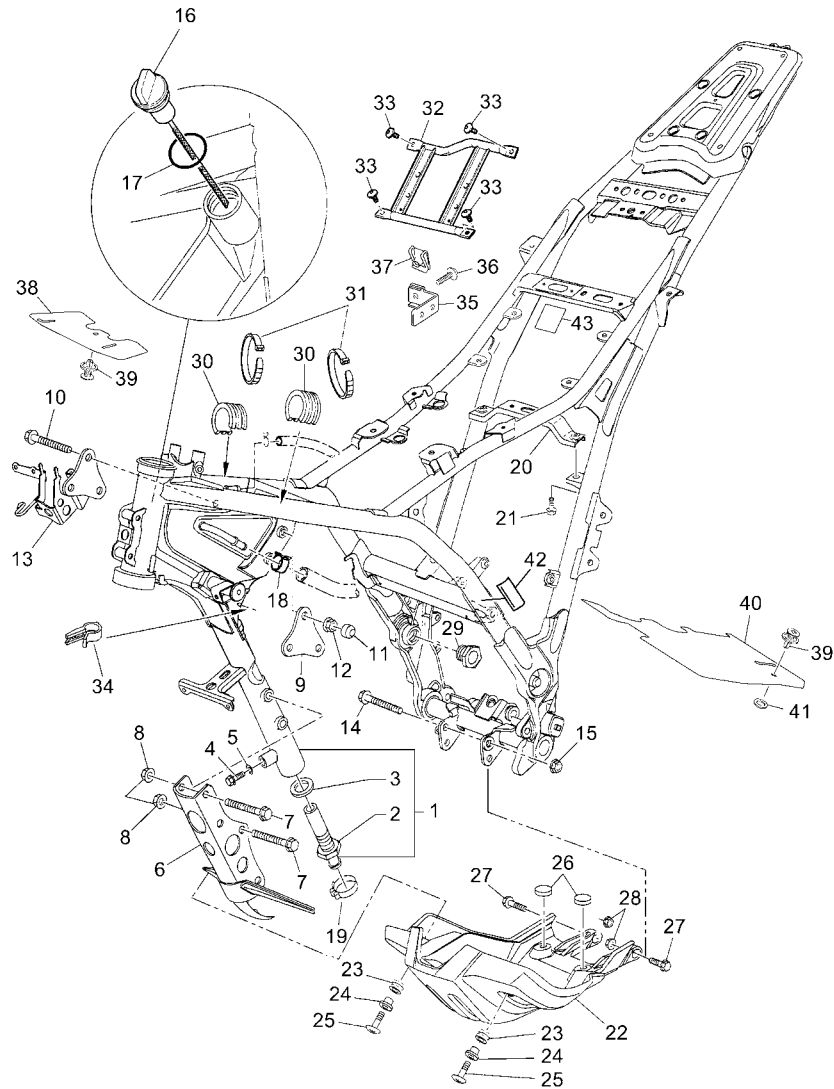

2VD1280-P200

FIG. 20 CHASSI

REF. NO.	No. PEÇA	DESCRIÇÃO	2VD1				OBSERVAÇÕES
28	95607-10200	PORCA AUTOTRAVANTE	2				
29	11D-F1494-00	PORCA DO CHASSI	1				
30	56P-F4183-00	AMORTIZADOR DE LOCALIZACAO 3	2				
31	34X-23192-50	CINTA	2				
32	56P-F175T-01	SUPORE 1	1				
33	90111-06095	PARAFUSO	4				
34	90464-10X03	BRACADEIRA	1				
35	56P-F172M-00	SUPORE 3	1				
36	9581L-06012	PARAFUSO FLANGE	1				
37	90183-060A7	PORCA MOLA	1				
38	56P-F199H-00	PROTETOR PARA CALOR	1				
39	90269-07010	REBITE	2				
40	56P-F117M-00	TAMPA 2	1				
41	90201-07X04	ARRUELA PLANA	1				
42	4VW-F111M-04	ETIQUETA DE FABRICACAO LOCAL	1				
43	5YK-F1779-00	AMORTIZADOR DE LOCALIZACAO 2	1				

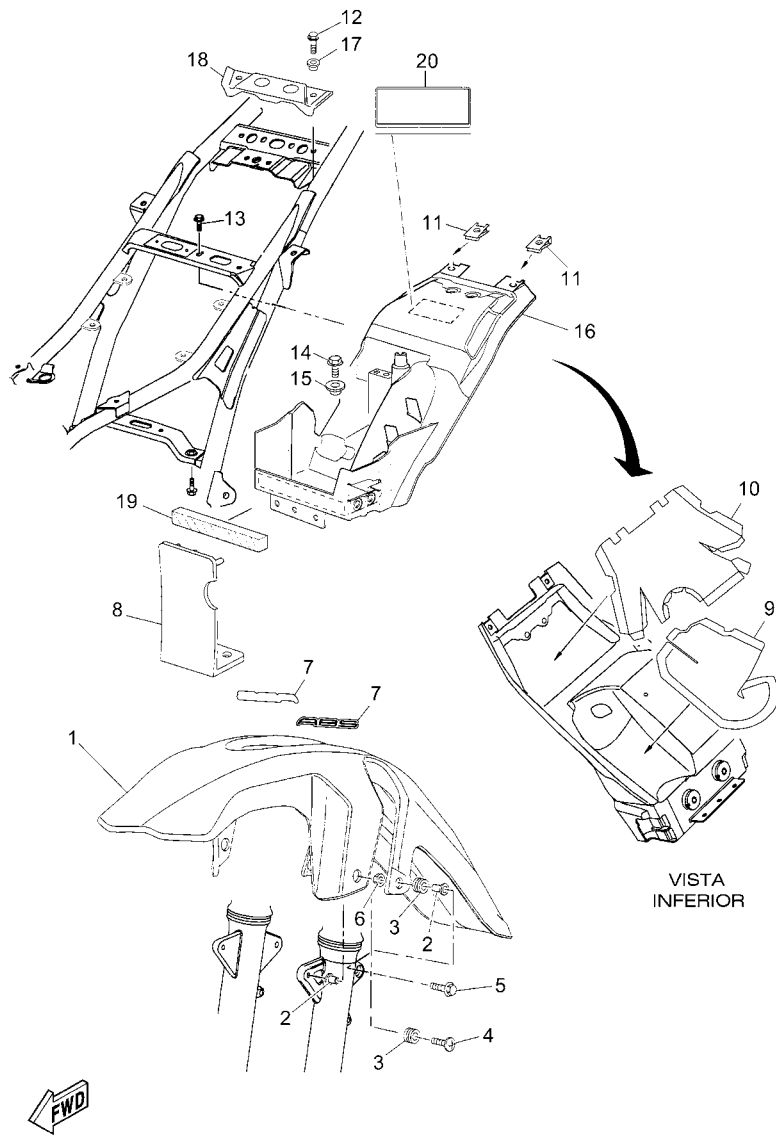

2VD1280-P210

FIG. 21 PARA-LAMA

REF. NO.	No. PEÇA	DESCRIÇÃO	2VD1			OBSERVAÇÕES
1	11D-F1511-00-P7	PARA-LAMA DIANTEIRO	1			MBL2 PARA DPBMC
	11D-F1511-00-P6	PARA-LAMA DIANTEIRO	1			MNM3
2	90387-065J6	ESPACADOR	4			
3	90480-12497	ILHO DE BORRACHA	4			
4	90154-06061	PARAFUSO	2			
5	95024-06025	PARAFUSO FLANGE	2			
6	90179-06403	PORCA	2			
7	56P-F1578-20	EMBLEMA	2			UR PARA DPBMC
	56P-F1578-30	EMBLEMA	2			UR PARA MNM3
8	56B-F1629-00	PROTETOR DE POEIRA	1			
9	56P-F174S-00	ISOLADOR 5	1			
10	56P-F174T-00	ISOLADOR DA TAMPA LATERAL 2	1			
11	2VW-F1736-00	PORCA	2			
12	95807-06016	PARAFUSO FLANGE	2			
13	95807-06008	PARAFUSO FLANGE	1			
14	95807-06020	PARAFUSO FLANGE	2			
15	90387-06202	ESPACADOR	2			
16	56P-F160E-00	CAIXA	1			
17	90387-06X02	ESPACADOR	2			
18	56P-F117F-00	TAMPA	1			
19	11D-F177N-00	AMORTIZADOR DE LOCALIZACAO 4	1			
20	56B-F819R-00	ETIQUETA DE AVISO	1			

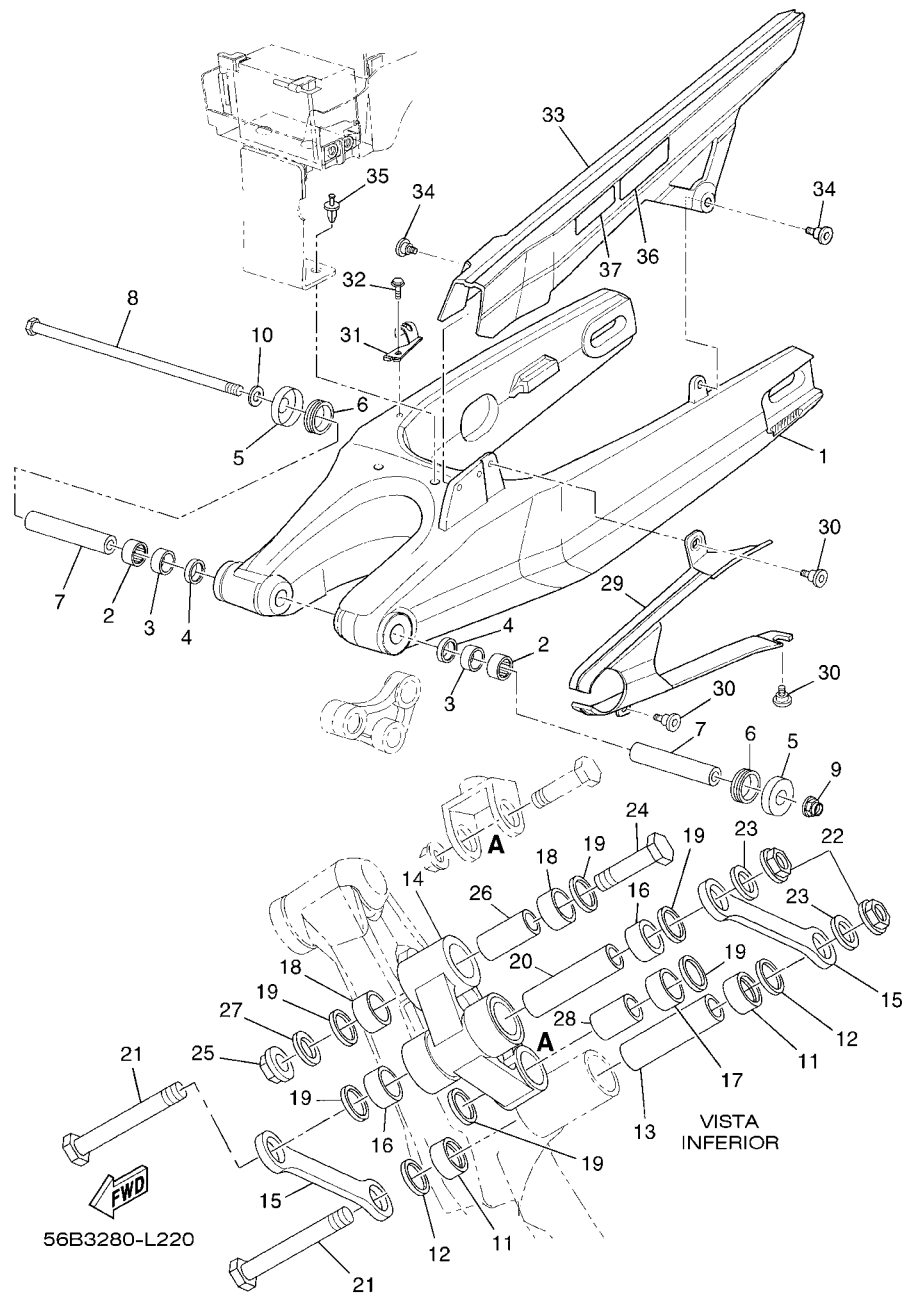

FIG. 22 GARFO TRASEIRO

REF. NO.	No. PEÇA	DESCRIÇÃO	2VD1			OBSERVAÇÕES
1	11D-F2110-00	GARFO TRASEIRO COMPLETO	1			
2	93315-22251	ROLAMENTO	2			
3	90380-22111	BUCHA SOLIDA	2			
4	93106-22019	RETENTOR DE OLEO (DC 22-28-8)	2			
5	30X-2219X-00	TAMPA	2			
6	93108-35004	RETENTOR DE OLEO (35-41-8)	2			
7	11D-F2123-00	BUCHA 1	2			
8	4YR-22141-10	EIXO DO PIVO	1			
9	95604-16200	PORCA AUTOTRAVANTE	1			
10	90201-16021	ARRUELA PLANA	1			
11	93317-21746	ROLAMENTO	2			
12	93109-17071	RETENTOR DE OLEO	2			
13	90387-126Y1	ESPAÇADOR	1			
14	11D-F217A-00	BRACO CONECTOR TRASEIRO	1			
15	5JN-F217M-00	BRACO 1	2			
16	93317-21746	ROLAMENTO	2			
17	93317-31771	ROLAMENTO	1			
18	93315-31758	ROLAMENTO	2			
19	93109-17071	RETENTOR DE OLEO	6			
20	90387-126Y1	ESPAÇADOR	1			
21	90109-12X00	PARAFUSO	2			
22	90185-12119	PORCA AUTOTRAVANTE	2			
23	90201-124G9	ARRUELA PLANA	2			
24	90101-12002	PARAFUSO	1			
25	95617-12100	PORCA AUTOTRAVANTE	1			
26	90387-124V0	ESPAÇADOR	1			
27	90201-124G9	ARRUELA PLANA	1			

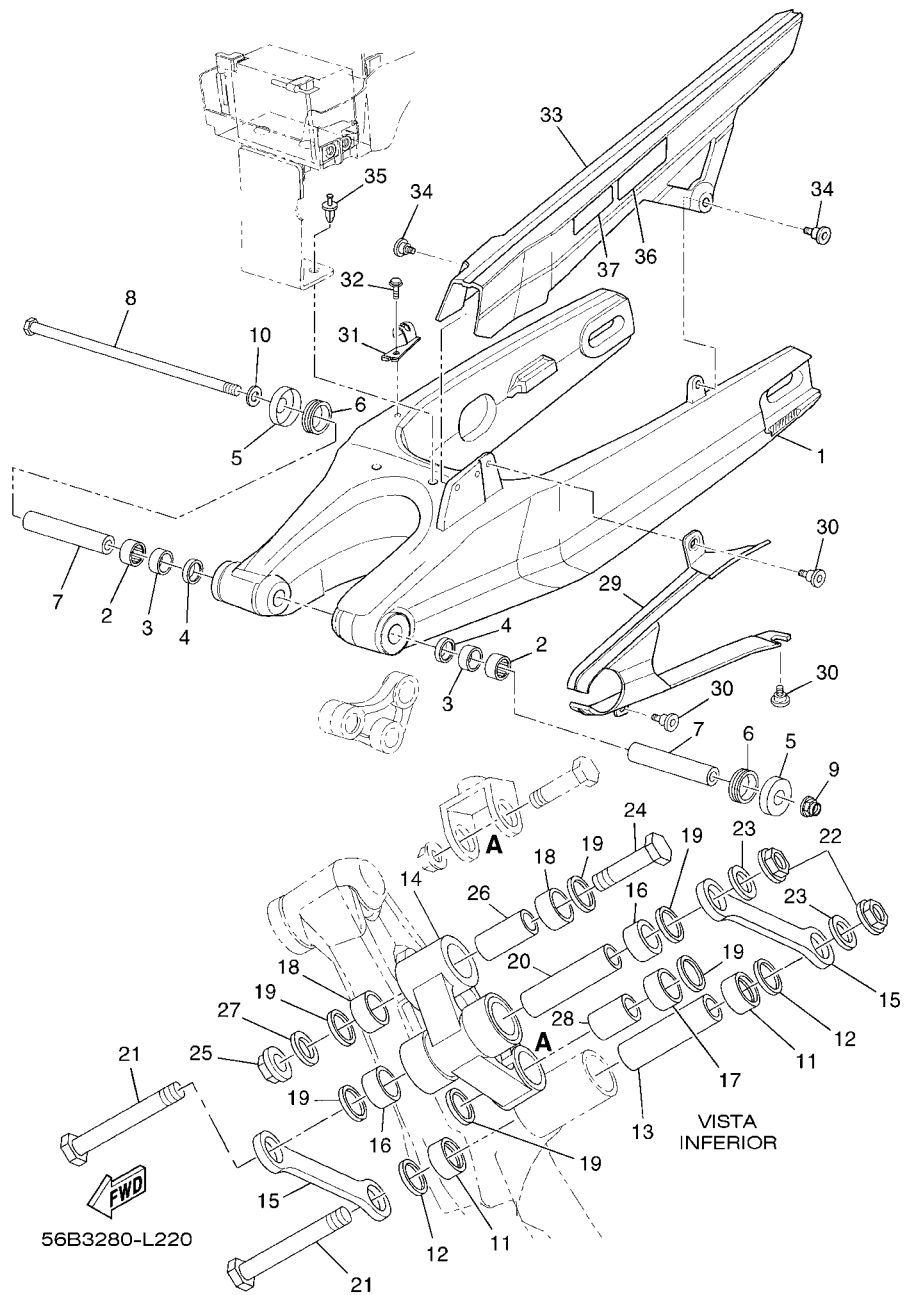
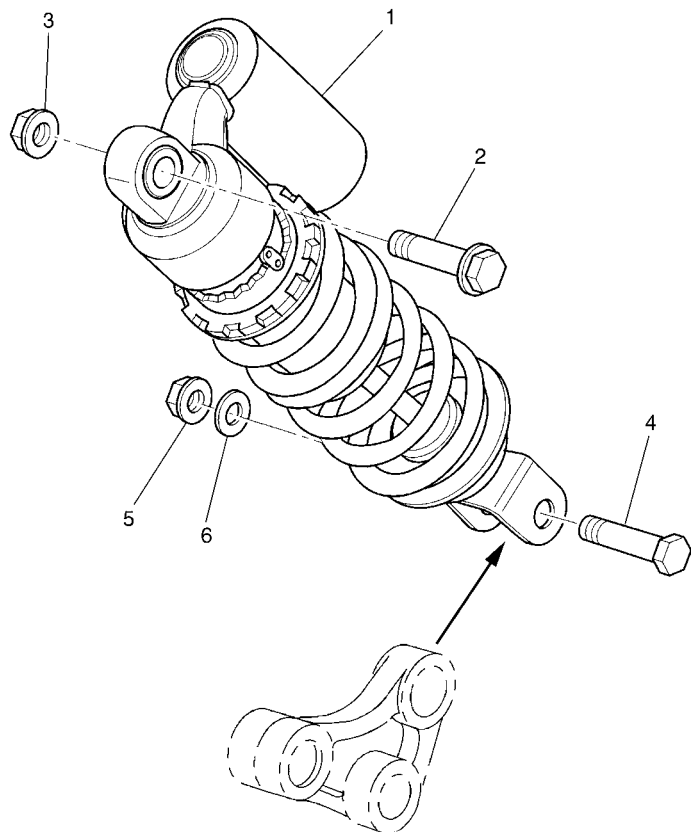

FIG. 22 GARFO TRASEIRO

REF. NO.	No. PEÇA	DESCRIÇÃO	2VD1				OBSERVAÇÕES
28	90387-127W0	ESPACADOR	1				
29	11D-F2151-00	VEDADOR DO PROTETOR	1				
30	1C3-22969-10	PARAFUSO 1	4				
31	56P-F1823-00	GRAMPO DA MANGUEIRA	1				
32	95027-06012	PARAFUSO FLANGE	1				
33	11D-F2311-00	CAPA DA CORRÊNTE	1				
34	1C3-22969-10	PARAFUSO 1	3				
35	90269-08066	REBITE	2				
36	56B-F1668-00	ETIQUETA DE PRESSAO DO PNEU	1				
37	56B-F111F-20	ETIQUETA DE EMISSAO	1				

FIG. 23 AMORTECEDOR TRASEIRO



11D1300-G230

REF. NO.	No. PEÇA	DESCRIÇÃO	2VD1				OBSERVAÇÕES
1	56P-F2210-10	AMORTECEDOR TRASEIRO CONJ.	1				
2	90105-12028	PARAFUSO FLANGE	1				
3	95607-12200	PORCA AUTO-TRAVANTE	1				
4	90101-10659	PARAFUSO	1				
5	95607-10200	PORCA AUTOTRAVANTE	1				
6	90201-101J1	ARRUELA PLANA	1				

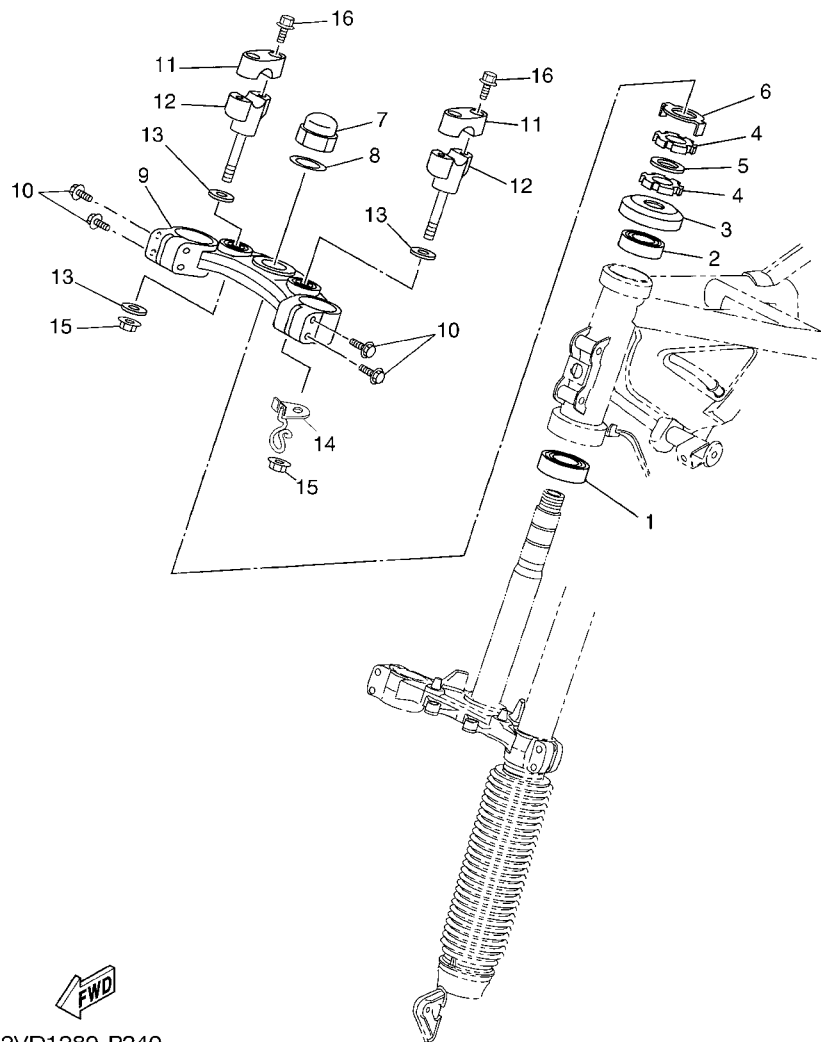

2VD1280-P240

FIG. 24 MESA DO GUIDAO

REF. NO.	No. PEÇA	DESCRIÇÃO	2VD1				OBSERVAÇÕES
1	93332-000Y5	ROLAMENTO	1				
2	93332-000Y6	ROLAMENTO	1				
3	1W1-23416-00	CAPA DA PISTA DE ESFERA 2	1				
4	90179-25615	PORCA	2				
5	90202-26142	ARRUELA PLANA	1				
6	3YF-23418-00	ARRUELA ESPECIAL	1				
7	90176-22081	PORCA COROA	1				
8	90201-220T0	ARRUELA PLANA	1				
9	56B-F3430-00	MESA DO GUIDAO COMP.	1				
10	90105-08154	PARAFUSO FLANGE	4				
11	1E6-23441-10-35	FIXADOR SUPERIOR DO GUIDAO	2				SL
12	3AJ-23442-00-35	FIXADOR INFERIOR DO GUIDAO	2				SL
13	90201-10141	ARRUELA PLANA	3				
14	56P-F331E-00	GUIA DO CABO	1				
15	95607-10200	PORCA AUTOTRAVANTE	2				
16	90105-08154	PARAFUSO FLANGE	4				

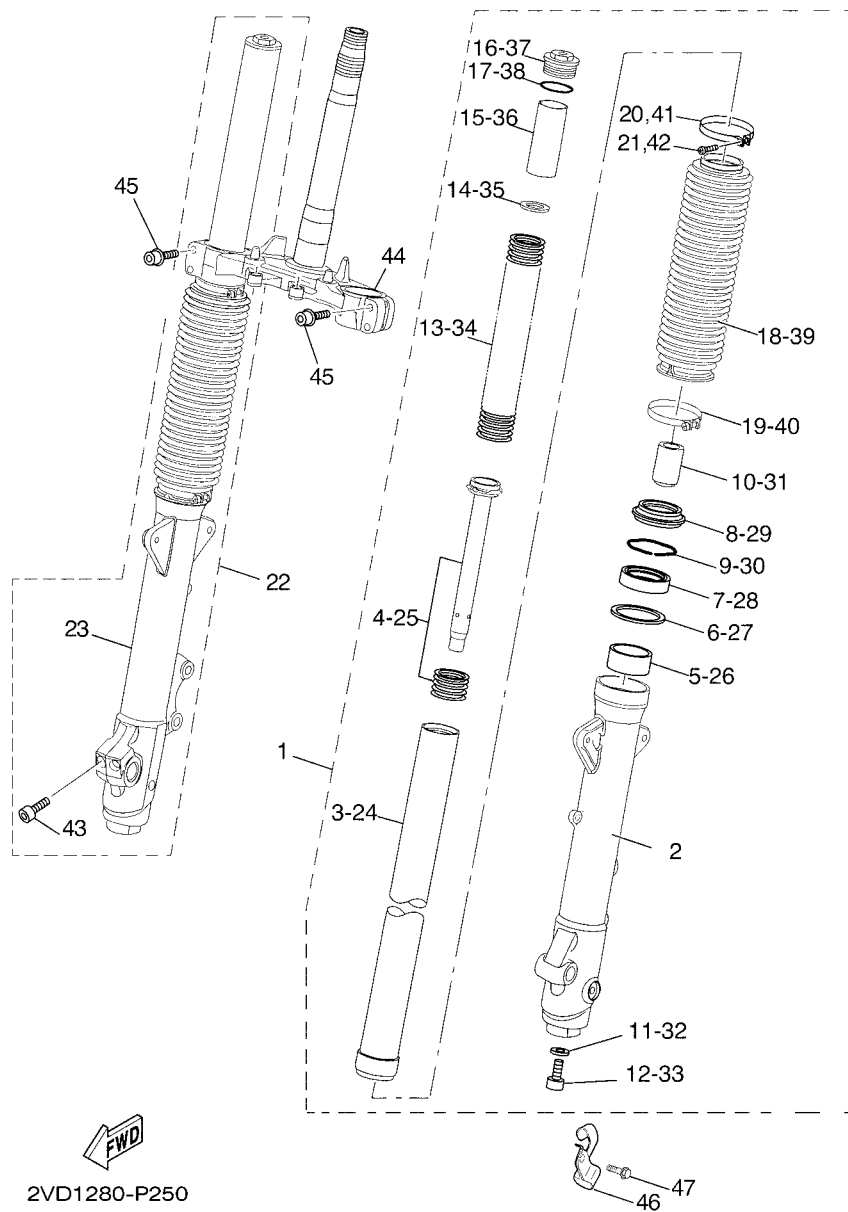

FIG. 25 GARFO DIANTEIRO 1

REF. NO.	No. PEÇA	DESCRIÇÃO	2VD1				OBSERVAÇÕES
1	56P-23102-10	GARFO DIANTEIRO CONJ. (ESQ.)	1				
2	56P-23126-10	.TUBO EXTERNO 1	1				
3	56P-23110-10	.TUBO INTERNO COMPLETO 1	1				
4	56P-23170-10	.CILINDRO COMPLETO DO GARFO	1				
5	5EB-23125-00	.BUCHA (METAL LAMINA) 1	1				
6	4V4-23146-L0	.ARRUELA DO RETENTOR DE ÓLEO	1				
7	2VM-23145-L0	.RETENTOR DE ÓLEO DO GARFO	1				
8	2VM-23144-L0	.PROTETOR DE POEIRA	1				
9	4V4-23153-L0	.ANEL TRAVA	1				
10	4YR-23173-00	.VALVULA DE PRESSAO DO ÓLEO	1				
11	509-23158-L0	.GAXETA	1				
12	3D8-23181-00	.PARAFUSO DO GARFO DIANTEIRO	1				
13	56P-23141-10	.MOLA DO GARFO DIANTEIRO	1				
14	3LR-23149-00	.ARRUELA DA MOLA SUPERIOR	1				
15	3YF-23118-00	.ESPACADOR	1				
16	3TJ-23111-00	.PARAFUSO, CAPA	1				
17	4V4-23188-L0	.ANEL DE BORRACHA	1				
18	11D-23191-10	.PROTETOR POEIRA	1				
19	11D-23489-10	.BRACADEIRA	1				
20	4V4-23192-L0	.CINTA	1				
21	98507-04016	.PARAFUSO CABEÇA PÁNELA	1				
22	56P-23103-10	GARFO DIANTEIRO CONJ. (DIR.)	1				
23	11D-23136-10	.TUBO EXTERNO 2	1				
24	56P-23110-10	.TUBO INTERNO COMPLETO 1	1				
25	56P-23170-10	.CILINDRO COMPLETO DO GARFO	1				
26	5EB-23125-00	.BUCHA (METAL LAMINA) 1	1				
27	4V4-23146-L0	.ARRUELA DO RETENTOR DE ÓLEO	1				

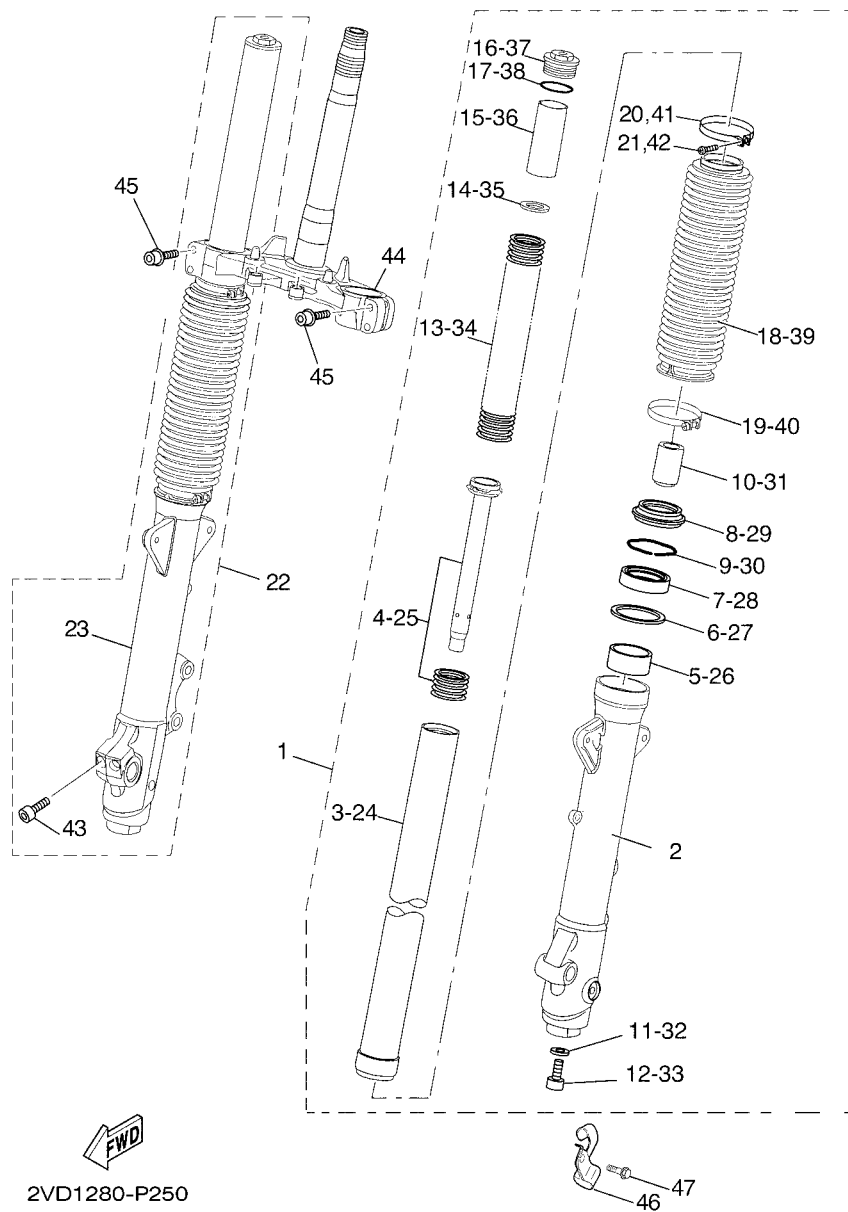

FIG. 25 GARFO DIANTEIRO 1

REF. NO.	No. PEÇA	DESCRIÇÃO	2VD1				OBSERVAÇÕES
28	2VM-23145-L0	.RETENTOR DE OLEO DO GARFO	1				
29	2VM-23144-L0	.PROTETOR DE POEIRA	1				
30	4V4-23153-L0	.ANEL TRAVA	1				
31	4YR-23173-00	.VALVULA DE PRESSAO DO OLEO	1				
32	509-23158-L0	.GAXETA	1				
33	3D8-23181-00	.PARAFUSO DO GARFO DIANTEIRO	1				
34	56P-23141-10	.MOLA DO GARFO DIANTEIRO	1				
35	3LR-23149-00	.ARRUELA DA MOLA SUPERIOR	1				
36	3YF-23118-00	.ESPACADOR	1				
37	3TJ-23111-00	.PARAFUSO, CAPA	1				
38	4V4-23188-L0	.ANEL DE BORRACHA	1				
39	11D-23191-10	.PROTETOR POEIRA	1				
40	11D-23489-10	.BRACADEIRA	1				
41	4V4-23192-L0	.CINTA	1				
42	98507-04016	.PARAFUSO CABECA PANELA	1				
43	91312-08030	.PARAFUSO	2				
44	11D-23340-20	SUORTE INFERIOR COMPLETO	1				
45	95022-08040	PARAFUSO FLANGE	4				
46	56P-F3317-01	FIXADOR DO CABO	1				
47	95024-06012	PARAFUSO FLANGE	1				

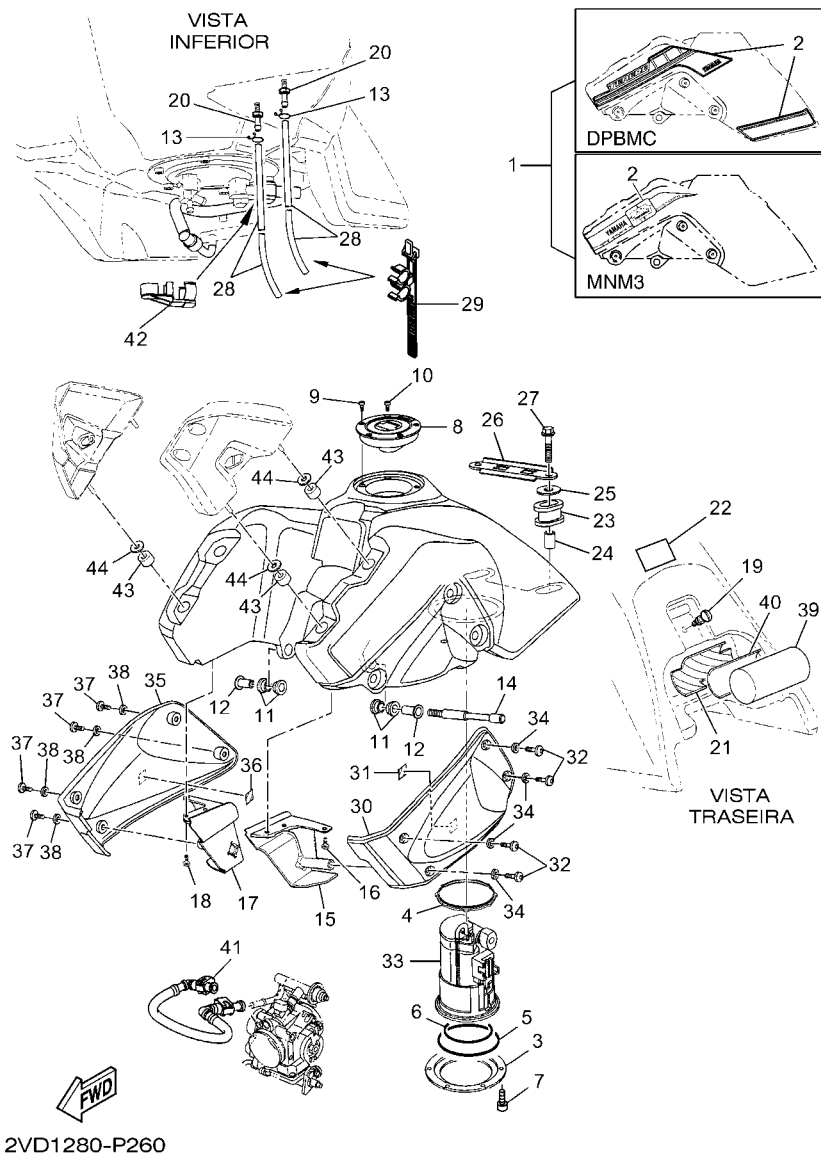
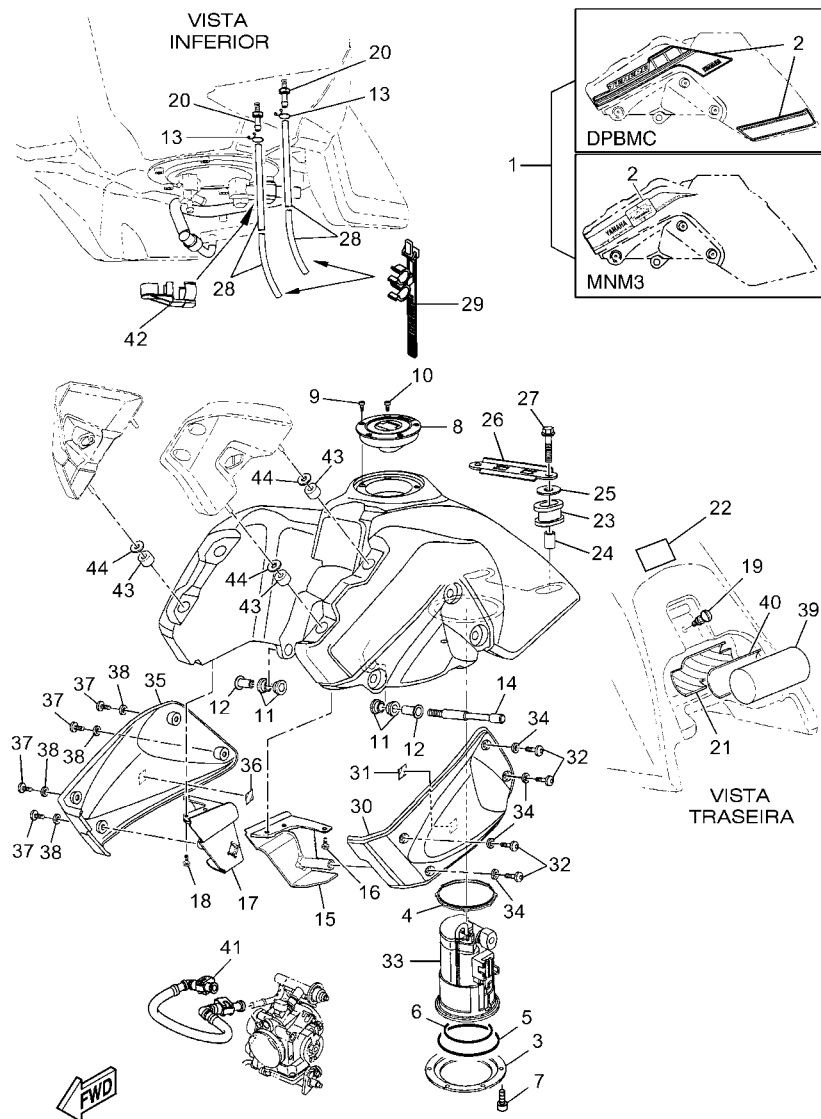

FIG. 26 TANQUE DE COMBUSTIVEL

REF. NO.	No. PEÇA	DESCRIÇÃO	2VD1				OBSERVAÇÕES
1	56P-WF411-00-P2	TANQUE DE COMBUSTIVEL COMP.	1				DPBMC
	56P-F4110-00-P3	TANQUE DE COMBUSTIVEL COMP.	1				MNM3
2	2BE-F4240-00	.JOGO DE GRAFICOS DO TANQUE	1				UR PARA DPBMC
	2VD-F4240-00	.JOGO DE GRAFICOS DO TANQUE	1				UR PARA MNM3
3	56B-F4491-10	SUPORE BOMBA DE COMBUSTIVEL	1				
4	19B-24486-01	ANEL DE BORRACHA	1				
5	93210-92X01	ANEL DE BORRACHA	1				
6	93211-04X00	ANEL DE BORRACHA	1				
7	91317-06016	PARAFUSO	6				
8	39P-24602-00	TAMPA DO TANQUE CONJ.	1				
9	90110-05112	PARAFUSO HEXAGONAL INTERNO	3				
10	91317-05010	PARAFUSO	1				
11	11D-F4181-00	AMORTIZADOR DE LOCALIZACAO 1	4				
12	11D-F412G-00	ESPACADOR	2				
13	90467-09006	PRESILHA	2				
14	11D-F4243-00	HASTE CONECTORA 1	2				
15	11D-F4115-00	FIXADOR DO TANQUE DE COMB. 1	1				
16	95027-06014	PARAFUSO FLANGE	3				
17	11D-F4116-00	FIXADOR DO TANQUE DE COMB. 2	1				
18	95027-06014	PARAFUSO FLANGE	3				
19	11D-F4717-00	PARAFUSO DE FIXACAO DO SELIM	1				
20	5YK-F4478-00	CONECTOR	2				
21	11D-F4141-00	PROTETOR	1				
22	22D-F118K-00	ETIQUETA DE ATENCAO	1				
23	11D-F4182-00	AMORTIZADOR DE LOCALIZACAO 2	2				
24	90387-087L3	ESPACADOR	2				
25	90201-08M03	ARRUELA PLANA	2				



2VD1280-P260

FIG. 26 TANQUE DE COMBUSTIVEL

REF. NO.	No. PEÇA	DESCRIÇÃO	2VD1				OBSERVAÇÕES
26	11D-F4192-00	SUPORE DO TANQUE 2	1				
27	95817-08040	PARAFUSO FLANGE	2				
28	11D-F4318-00	TUBO DE TRANSBORDO	2				
29	5BR-F1335-00	BRACADEIRA	2				
30	11D-F137W-10	TOMADA DE AR ESQUERDA 1	1				
31	11D-F836U-00	AMORTIZADOR DE LOCALIZAÇÃO 2	1				
32	90111-06X19	PARAFUSO	4				
33	11D-13907-20	BOMBA DE COMBUSTIVEL COMPLETA	1				
34	90201-06X28	ARRUELA PLANA	4				
35	11D-F137X-10	TOMADA DE AR DIREITA 2	1				
36	11D-F836U-00	AMORTIZADOR DE LOCALIZAÇÃO 2	1				
37	90111-06X19	PARAFUSO	4				
38	90201-06X28	ARRUELA PLANA	4				
39	11D-F8100-00	JOGO DE FERRAMENTAS	1				
40	11D-F8170-00	SUPORE DE FERRAMENTAS	1				
41	5YK-13971-00	TUBO DE COMBUSTIVEL 1	1				
42	90464-16005	BRACADEIRA	1				
43	11D-F8187-10	ILHO DE BORRACHA	4				
44	90202-08X01	ARRUELA PLANA	4				

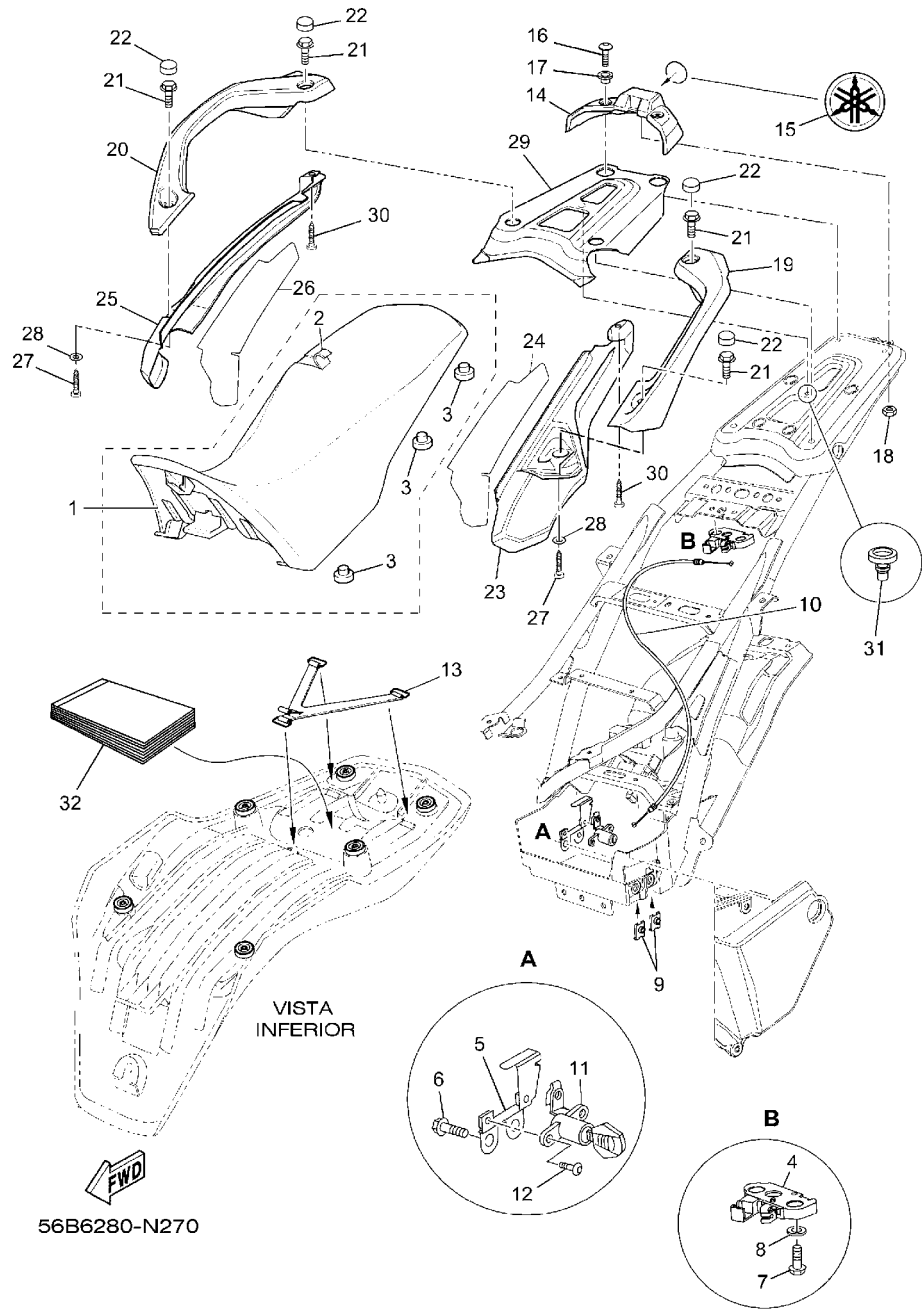

56B6280-N270

FIG. 27 ASSENTO

REF. NO.	No. PEÇA	DESCRIÇÃO	2VD1				OBSERVAÇÕES
1	56P-F4770-10	SELIM SEMI DUPLO COMPLETO	1				
2	11D-F4731-30	.CAPA DO SELIM	1				
3	5YK-F4741-00	.AMORTIZADOR	6				
4	3C6-F4780-00	TRAVA DO SELIM CONJ.	1				
5	11D-F175H-00	SUPORTE DA TRAVA	1				
6	90105-05016	PARAFUSO FLANGE	2				
7	92017-06020	PARAFUSO	2				
8	90201-06X04	ARRUELA PLANA	2				
9	90183-05812	PORCA MOLA	2				
10	11D-F478E-00	CABO DA TRAVA DO SELIM	1				
11	2TV-W2470-00	ROTOR DA TRAVA DO SELIM	1				
12	92017-06014	PARAFUSO	2				
13	56B-F483H-00	BRACADEIRA	1				
14	11D-F471K-10	TAMPA TRASEIRA 1	1				
15	11D-F176B-00	EMBLEMA	1				
16	90111-06X19	PARAFUSO	2				
17	90387-06X01	ESPACADOR	2				
18	95602-06200	PORCA AUTOTRAVANTE	2				
19	11D-F474A-10	SUPORTE DO CARONA 1	1				
20	11D-F474W-10	SUPORTE DO CARONA 2	1				
21	95817-08030	PARAFUSO FLANGE	4				
22	11D-F4481-10	TAMPAO	4				
23	11D-F4845-01	TAMPA 1	1				
24	56P-F172S-00	ISOLADOR 3	1				
25	11D-F4846-01	TAMPA 2	1				
26	56P-F173S-00	ISOLADOR 4	1				
27	97707-40010	PARAFUSO	2				

FIG. 27 ASSENTO

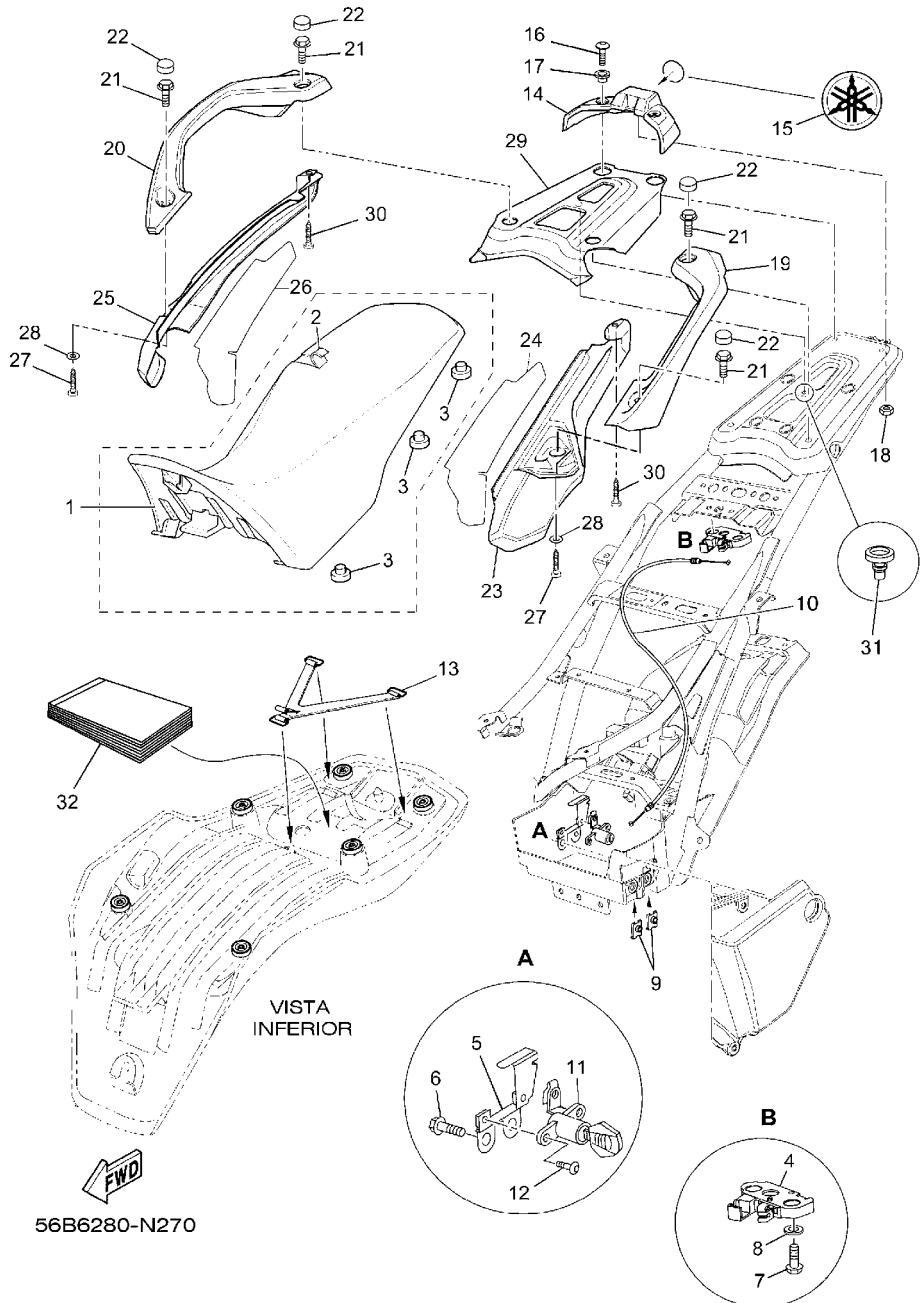

REF. NO.	No. PEÇA	DESCRIÇÃO	2VD1			OBSERVAÇÕES
28	90201-05X00	ARRUELA PLANA	2			
29	11D-F4844-00	TAMPA 3	1			
30	97707-40014	PARAFUSO	2			
31	90338-05008	TAMPAO	1			
32	2VD-F8199-W0	MANUAL DO PROPRIETARIO	1			
<hr/>						
<hr/>						
<hr/>						
<hr/>						
<hr/>						
<hr/>						
<hr/>						
<hr/>						

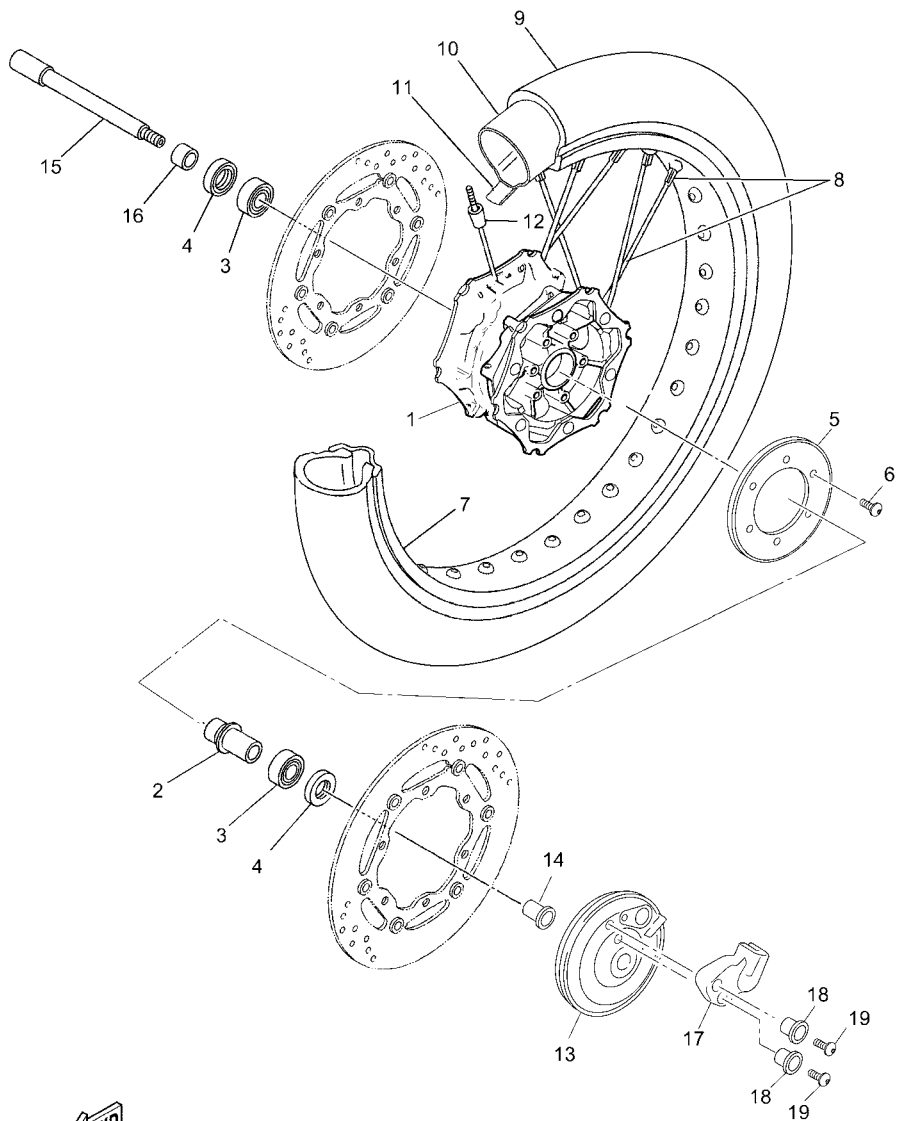

2VD1280-P280

FIG. 28 RODA DIANTEIRA 1

REF. NO.	No. PEÇA	DESCRIÇÃO	2VD1				OBSERVAÇÕES
1	56P-F5111-00	CUBO DA RODA DIANTEIRA	1				
2	11D-F5117-00	ESPACADOR DO ROLAMENTO	1				
3	93306-203XN	ROLAMENTO	2				
4	93106-23002	RETENTOR DE OLEO	2				
5	56P-2517G-00	ROTOR DO SENSOR	1				
6	90149-05030	PARAFUSO	6				
7	94418-21X02	ARO DA RODA (1.85-21)	1				
8	11D-F5104-01	JOGO DE RAIOS DIANTEIRO	1				
9	94109-21X01	PNEU DIANT. (90/90-21 M/C 54S)	1				PIRELLI SCORPION
10	94227-21W51	CAMARA DE AR (80/100-21)	1				PIRELLI
11	94309-21W00	CINTO DO ARO	1				
12	3HT-25398-00	BALANCEADOR DA RODA (15G)	1				UN
13	56P-F517A-00	ALOJAMENTO DO SENSOR DIANT.	1				
14	56P-F5183-00	ESPACADOR DA RODA	1				
15	5VK-25181-00	EIXO DA RODA	1				
16	5VK-F5186-00	ESPACADOR DA RODA	1				
17	56P-F5188-00	CAPA	1				
18	90387-06X34	ESPACADOR	2				
19	92017-06012	PARAFUSO	2				

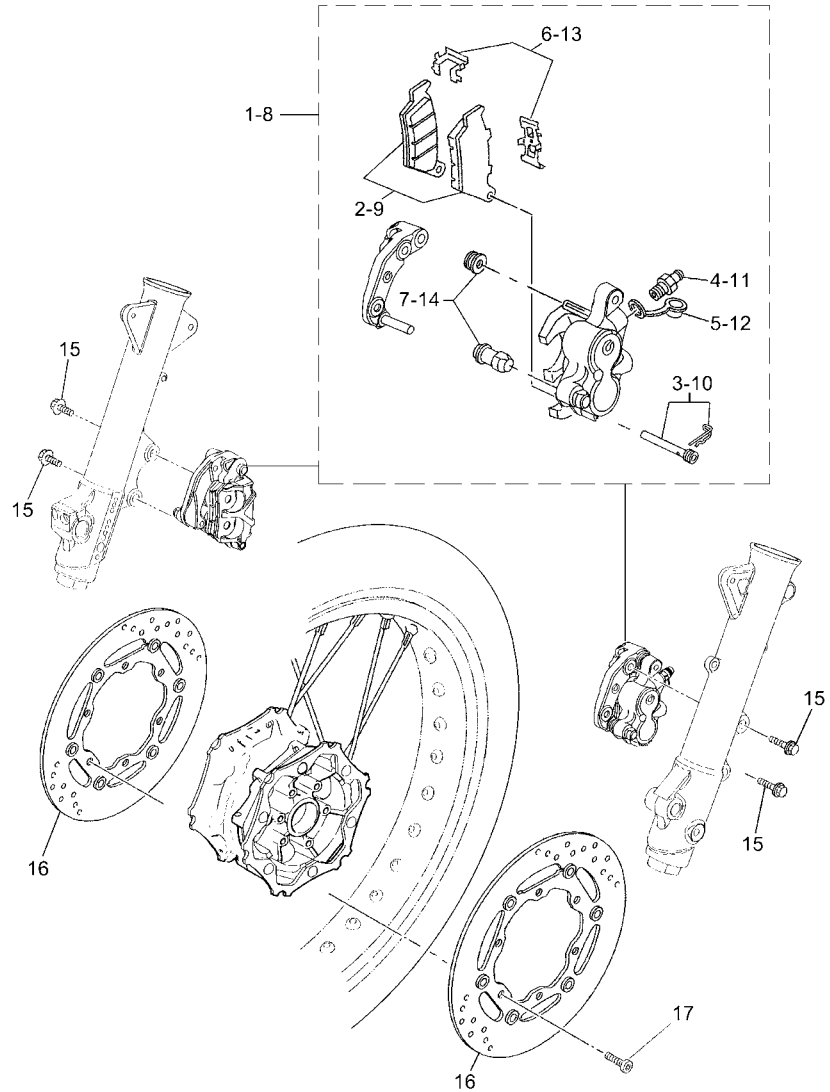

56P1300-K290

FIG. 29 FREIO DIANTEIRO

REF. NO.	No. PEÇA	DESCRIÇÃO	2VD1			OBSERVAÇÕES
1	56P-F580T-00	PINCA DO FREIO CONJ. (ESQ.)	1			
2	11D-F5811-00	.JOGO DA PASTILHA DE FREIO 2	1			
3	5D7-F5924-10	.PINO DA PASTILHA DE FREIO	1			(BREMBO)
4	56P-F5824-00	.PARAFUSO SANGRADOR	1			
5	4CU-F5825-00	.TAMPAO	1			(BREMBO)
6	5DS-F5919-00	.SUPORTE DA PASTILHA DE FREIO	1			(BREMBO)
7	5DS-F5917-00	.PROTECTOR DA PINCA	1			(BREMBO)
8	56P-F580U-00	PINCA DO FREIO CONJ. (DIR.)	1			
9	11D-F5811-00	.JOGO DA PASTILHA DE FREIO 2	1			
10	5D7-F5924-10	.PINO DA PASTILHA DE FREIO	1			(BREMBO)
11	56P-F5824-00	.PARAFUSO SANGRADOR	1			
12	4CU-F5825-00	.TAMPAO	1			(BREMBO)
13	5DS-F5919-00	.SUPORTE DA PASTILHA DE FREIO	1			(BREMBO)
14	5DS-F5917-00	.PROTECTOR DA PINCA	1			(BREMBO)
15	90105-10638	PARAFUSO FLANGE	4			
16	5VK-F581T-00	DISCO DE FREIO CONJ.	2			
17	90109-06254	PARAFUSO	12			

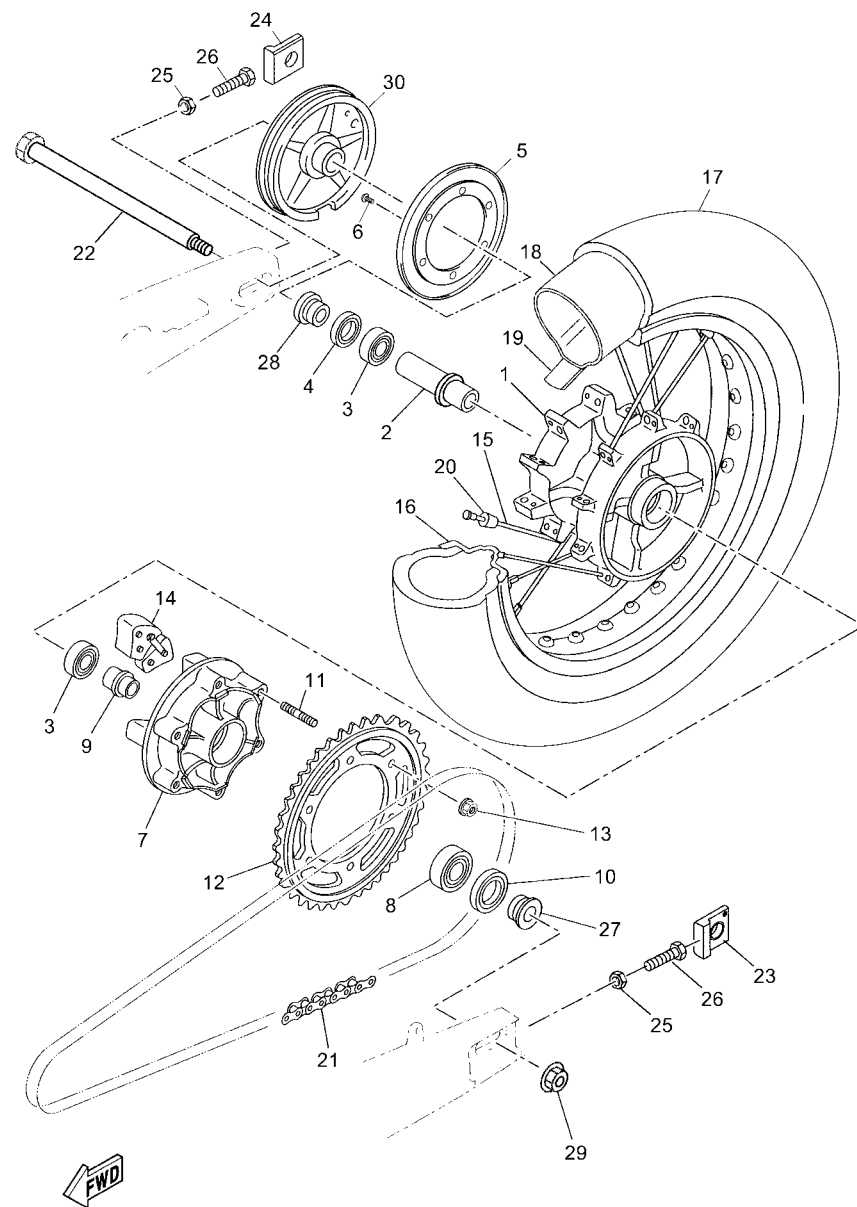

2VD1280-P300

FIG. 30 RODA TRASEIRA

REF. NO.	No. PEÇA	DESCRIÇÃO	2VD1			OBSERVAÇÕES
1	56P-F5311-00	CUBO DA RODA TRASEIRA	1			
2	56P-F53W0-00	ESPACADOR	1			
3	93306-20348	ROLAMENTO	2			
4	93106-23002	RETENTOR DE OLEO	1			
5	56P-2517G-00	ROTOR DO SENSOR	1			
6	90149-05030	PARAFUSO	6			
7	5VK-25366-00	EMBREGEM DO CUBO	1			
8	93306-30437	ROLAMENTO	1			
9	1VJ-25377-00	ESPACADOR DA RODA	1			
10	93106-30029	RETENTOR DE OLEO	1			
11	90116-10485	PRISIONEIRO	6			
12	5VK-25445-01	COROA DA RODA TRASEIRA (45D)	1			
13	95607-10200	PORCA AUTOTRAVANTE	6			
14	5Y1-25364-00	AMORTIZADOR	4			
15	5VK-F5304-01	JOGO DE RAIOS TRASEIRO 2	1			
16	94427-17X01	ARO DA RODA	1			
17	94113-17X03	PNEU TRAS. (130/80-17M/C 65S)	1			PIRELLI
18	94213-17W54	CAMARA DE AR(130/80-17 M/C)	1			PIRELLI
19	94313-17W00	CINTA DO ARO (16-17/28)	1			
20	3HT-25398-00	BALANCEADOR DA RODA (15G)	1			
21	9456X-08110	CORRENTE (520ZRA-112L)	1			
22	10S-25381-00	EIXO DA RODA	1			
23	10S-F5388-00	ESTICADOR DA CORRENTE 1	1			
24	10S-F5389-00	ESTICADOR DA CORRENTE 2	1			
25	95707-08500	PORCA FLANGE	2			
26	90101-08777	PARAFUSO	2			
27	90387-17801	ESPACADOR	1			

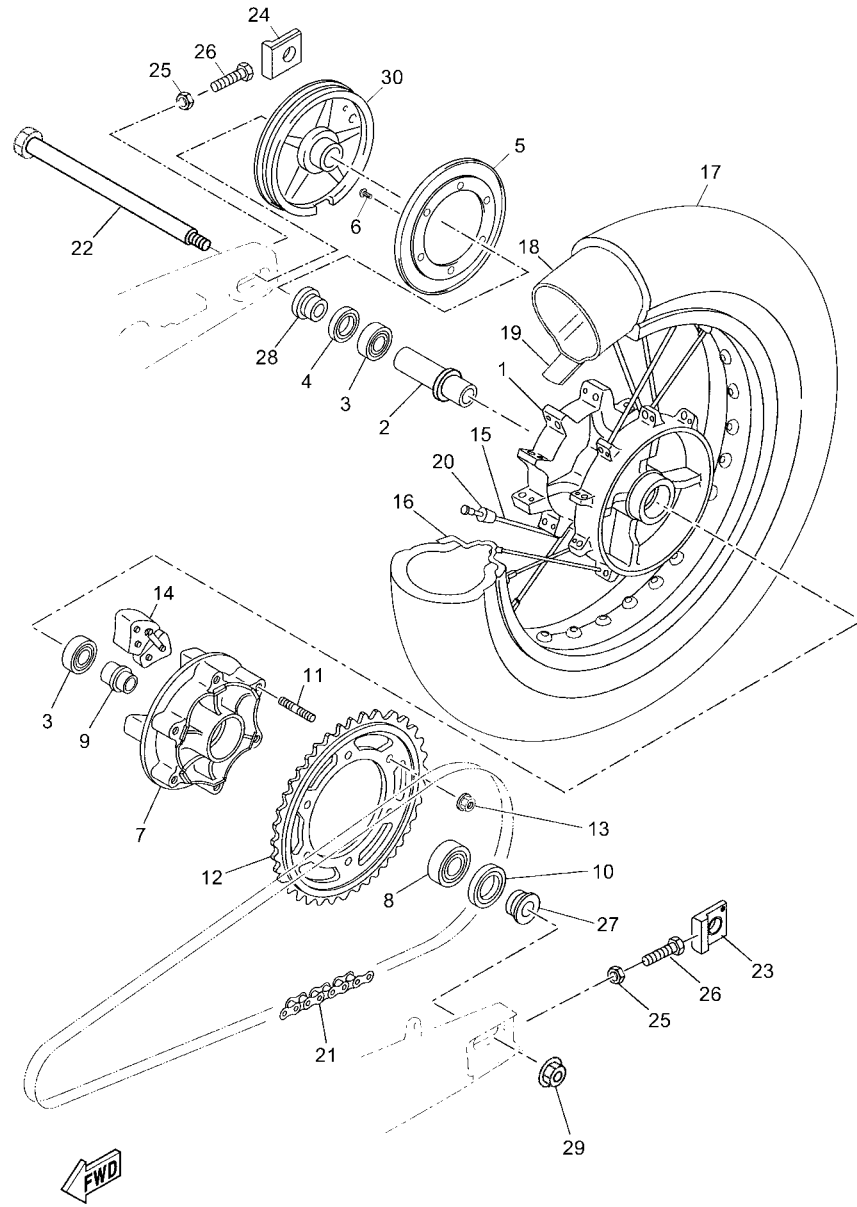

2VD1280-P300

FIG. 30 RODA TRASEIRA

REF. NO.	No. PEÇA	DESCRIÇÃO	2VD1					OBSERVAÇÕES
28	56P-F5183-00	ESPACADOR DA RODA	1					
29	95604-16200	PORCA AUTOTRAVANTE	1					
30	56P-F537A-00	ALOJAMENTO DO SENSOR TRAS.	1					

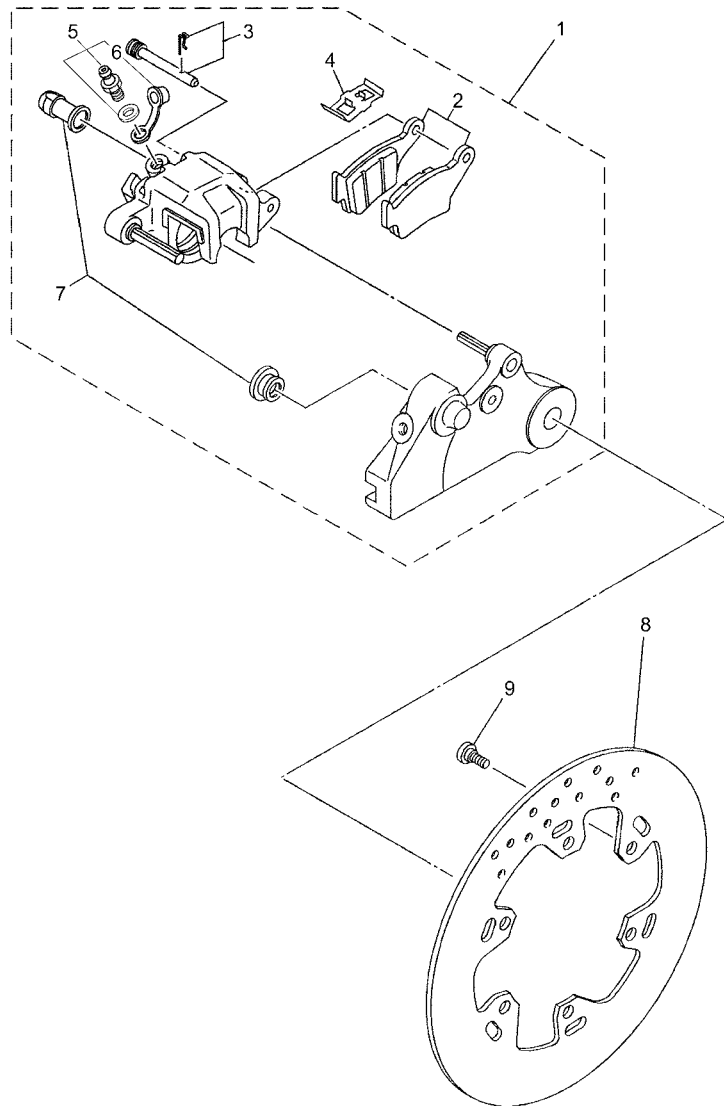

56P1300-K310

FIG. 31 FREIO TRASEIRO

REF. NO.	No. PEÇA	DESCRIÇÃO	2VD1				OBSERVAÇÕES
1	56P-F580W-10	PINCA FREIO CONJ. TRASEIRO 2	1				(BREMBO)
2	5VK-F5806-00	.KIT DE PASTILHAS DE FREIO 2	1				
3	5VK-F5924-10	.PINO DA PASTILHA DE FREIO	1				(BREMBO)
4	5VK-F5919-20	.SUPORTE DA PASTILHA DE FREIO	1				
5	56P-F5824-00	.PARAFUSO SANGRADOR	1				
6	4CU-F5825-00	..TAMPAO	1				(BREMBO)
7	5DS-F5917-00	.PROTETOR DA PINCA	1				(BREMBO)
8	5VK-F582W-00	DISCO DE FREIO TRAS. 2	1				
9	90109-06815	PARAFUSO	6				

FIG. 32 GUIDAO E CABOS

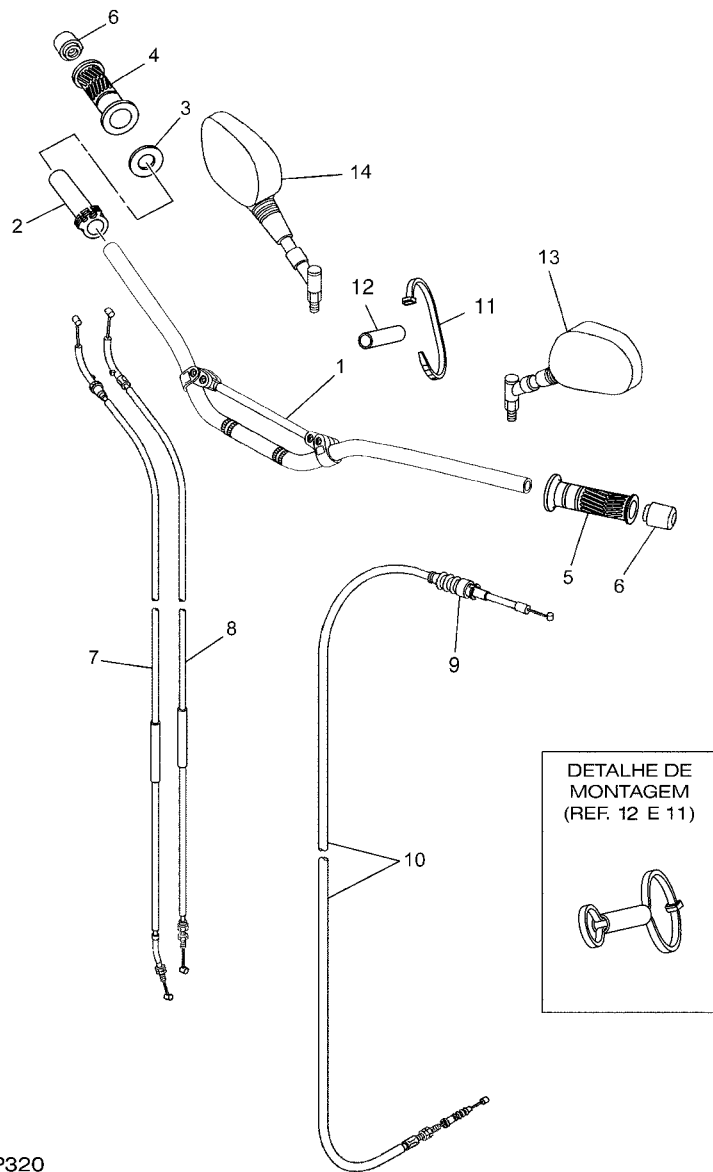

REF. NO.	No. PEÇA	DESCRIÇÃO	2VD1				OBSERVAÇÕES
1	11D-F6111-00	GUIDAO	1				
2	1S4-F6243-00	TUBO GUIA DO ACELERADOR	1				
3	90201-261L1	ARRUELA PLANA	1				
4	1S4-F6242-00	MANOPLA DIREITA	1				
5	1S4-F6241-00	MANOPLA ESQUERDA	1				
6	11D-F6246-00	TÉRMINAÇÃO DA MANOPLA	2				
7	5VK-F6311-00	CABO DO ACELERADOR 1	1				
8	5VK-F6312-00	CABO DO ACELERADOR 2	1				
9	1E6-26342-00	PROTETOR DO CABO	1				
10	5VK-F6335-00	CABO DE EMBREAGEM	1				
11	34X-23192-50	CINTA	1				
12	5YK-F6263-00	PEÇA DE CONECCAO	1				
13	5VK-F6280-00	ESPELHO RETROVISOR CONJ. (ESQ)	1				
14	5VK-F6290-00	ESPELHO RETROVISOR CONJ. (DIR)	1				

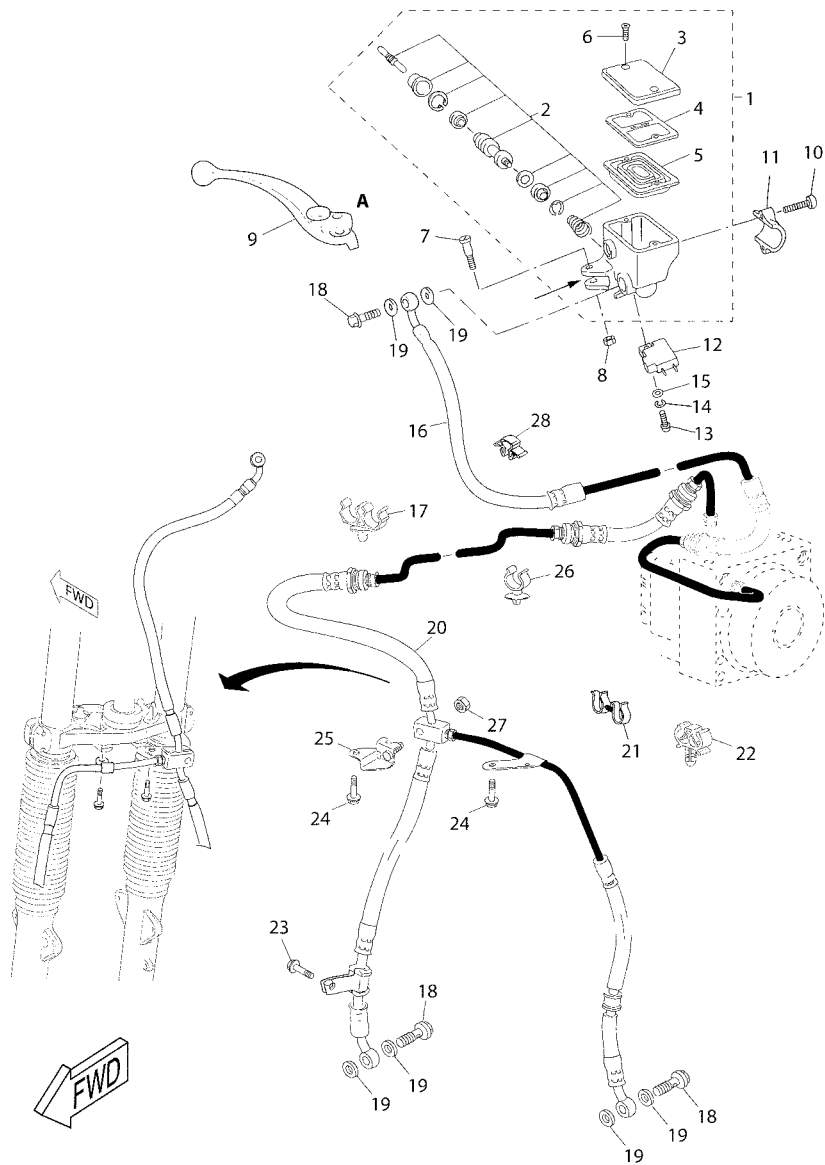

2BE1300-L330

FIG. 33 CILINDRO MESTRE DIANTEIRO

REF. NO.	No. PEÇA	DESCRIÇÃO	2VD1				OBSERVAÇÕES
1	2B0-W2587-00	CILINDRO MESTRE SUB-CONJ.	1				
2	5VS-W0041-00	.KIT DE REPARO DO CILINDRO	1				
3	5VS-25852-00	.TAMPA DO RESERVATORIO	1				
4	5VS-25855-00	.BUCHA DO DIAFRAGMA	1				
5	20S-25854-00	.DIAFRAGMA DO RESERVATORIO	1				
6	5VS-2589H-00	.PARAFUSO	2				
7	5VS-2589F-00	PARAFUSO DA ALAVANCA	1				
8	95617-06100	PORCA AUTOTRAVANTE	1				
9	5VS-83922-00	ALAVANCA DIREITA	1				
10	5VS-26332-00	PARAFUSO	2				
11	5VS-25867-00	SUPORTE DO CILINDRO MESTRE	1				
12	4HM-83980-00	INTERRUPTOR DE FREIO DIANT.	1				
13	98502-04012	PARAFUSO	1				
14	92902-04100	ARRUELA TRAVA	1				
15	92902-04600	ARRUELA PLANA	1				
16	56P-F5872-00	MANGUEIRA DE FREIO 1	1				
17	90464-14X01	BRACADEIRA	1				
18	90401-10X03	PARAFUSO DE UNIAO	3				
19	90201-10X07	ARRUELA PLANA	6				
20	56P-F5872-10	MANGUEIRA DE FREIO 1	1				
21	90464-06X06	BRACADEIRA	1				
22	90464-06X00	BRACADEIRA	2				
23	95024-06012	PARAFUSO FLANGE	2				
24	95827-06012	PARAFUSO FLANGE	2				
25	56P-F5876-00	SUPORTE MANGUEIRA DE FREIO 2	1				
26	90464-18X00	BRACADEIRA	1				
27	95707-06500	PORCA FLANGE	1				

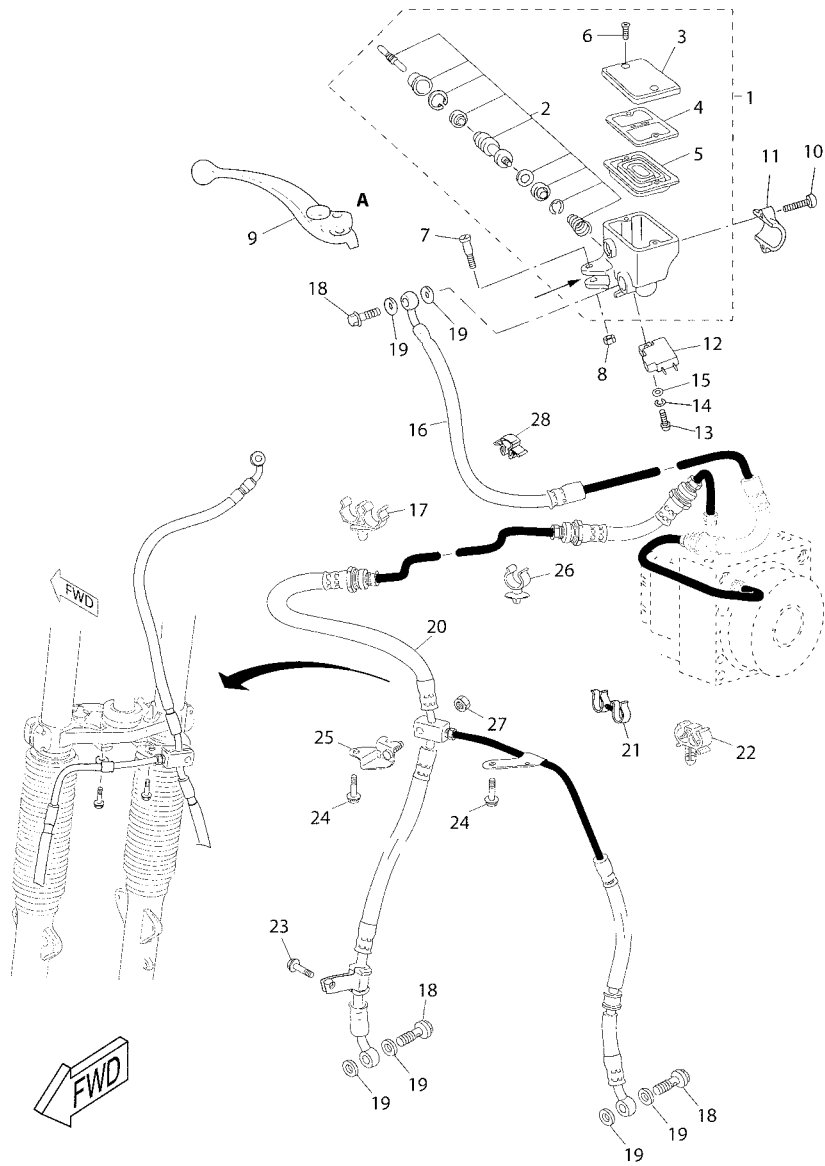

2BE1300-L330

FIG. 33 CILINDRO MESTRE DIANTEIRO

REF. NO.	No. PEÇA	DESCRIÇÃO	2VD1				OBSERVAÇÕES
28	1B9-F5886-00	SUPORTE DA MANGUEIRA DE FREIO	1				

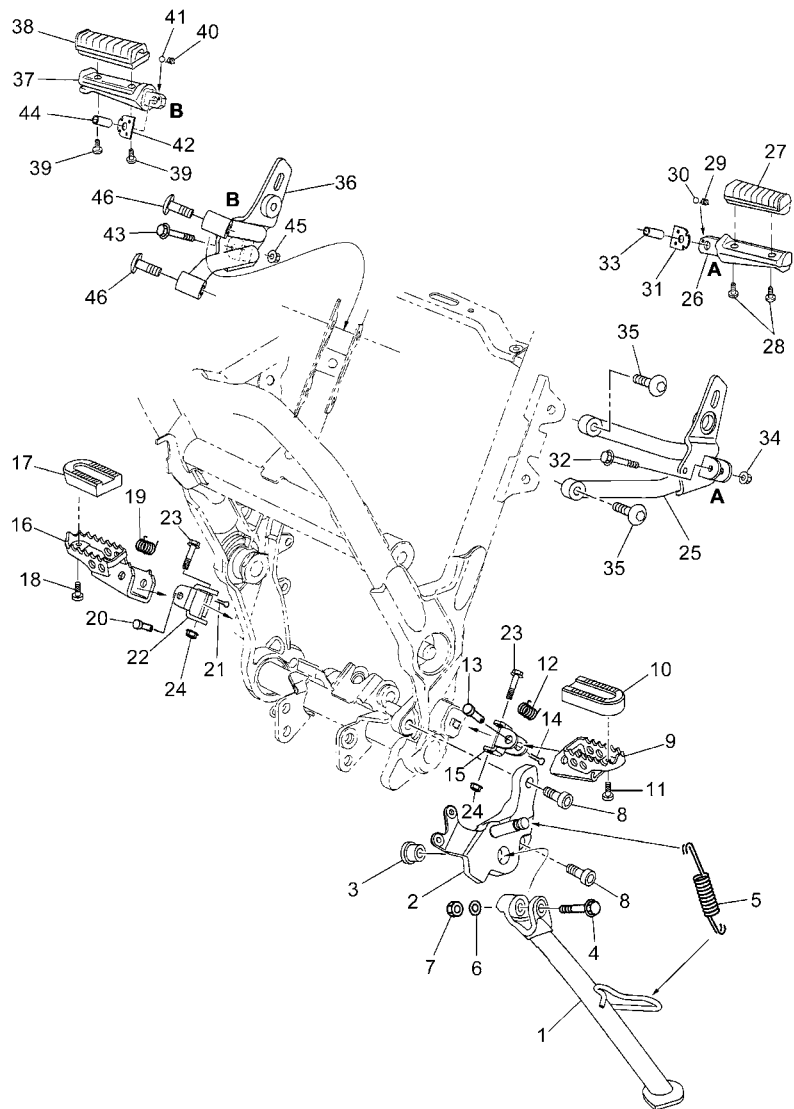

11D6300-J340

FIG. 34 CAVALETE. ESTRIBOS. PEDAL

REF. NO.	No. PEÇA	DESCRIÇÃO	2VD1				OBSERVAÇÕES
1	56P-F7311-00	CAVALETE LATERAL	1				
2	11D-F7321-00	SUPORTE DO CAVALETE LATERAL	1				
3	11D-F7313-00	ESPADADOR	1				
4	90105-10083	PARAFUSO FLANGE	1				
5	90506-25X01	MOLA DE TENSAO	1				
6	90201-10X21	ARRUELA PLANA	1				
7	9561M-10100	PORCA AUTOTRAVANTE	1				
8	91317-10025	PARAFUSO	2				
9	3LD-27411-10	ESTRIBO DIANTEIRO 1	1				
10	3LD-27413-00	CAPA DO ESTRIBO	1				
11	91317-06010	PARAFUSO	1				
12	90508-28777	MOLA DE TORCAO	1				
13	90240-10101	PINO	1				
14	91401-25020	CONTRAPINO	1				
15	11D-F7452-01	SUPORTE DO ESTRIBO TRAS. ESQ.	1				
16	3LD-27421-10	ESTRIBO DIANTEIRO DIR. 2	1				
17	3LD-27413-00	CAPA DO ESTRIBO	1				
18	91317-06010	PARAFUSO	1				
19	90508-28777	MOLA DE TORCAO	1				
20	90240-10101	PINO	1				
21	91401-25020	CONTRAPINO	1				
22	11D-F7452-01	SUPORTE DO ESTRIBO TRAS. ESQ.	1				
23	90105-08053	PARAFUSO FLANGE	2				
24	95607-08200	PORCA AUTOTRAVANTE	2				
25	11D-F741L-01	SUPORTE DO ESTRIBO ESQ.	1				
26	56B-F743A-00	ESTRIBO TRASEIRO 2	1				
27	1S4-F7413-00	CAPA DO ESTRIBO	1				

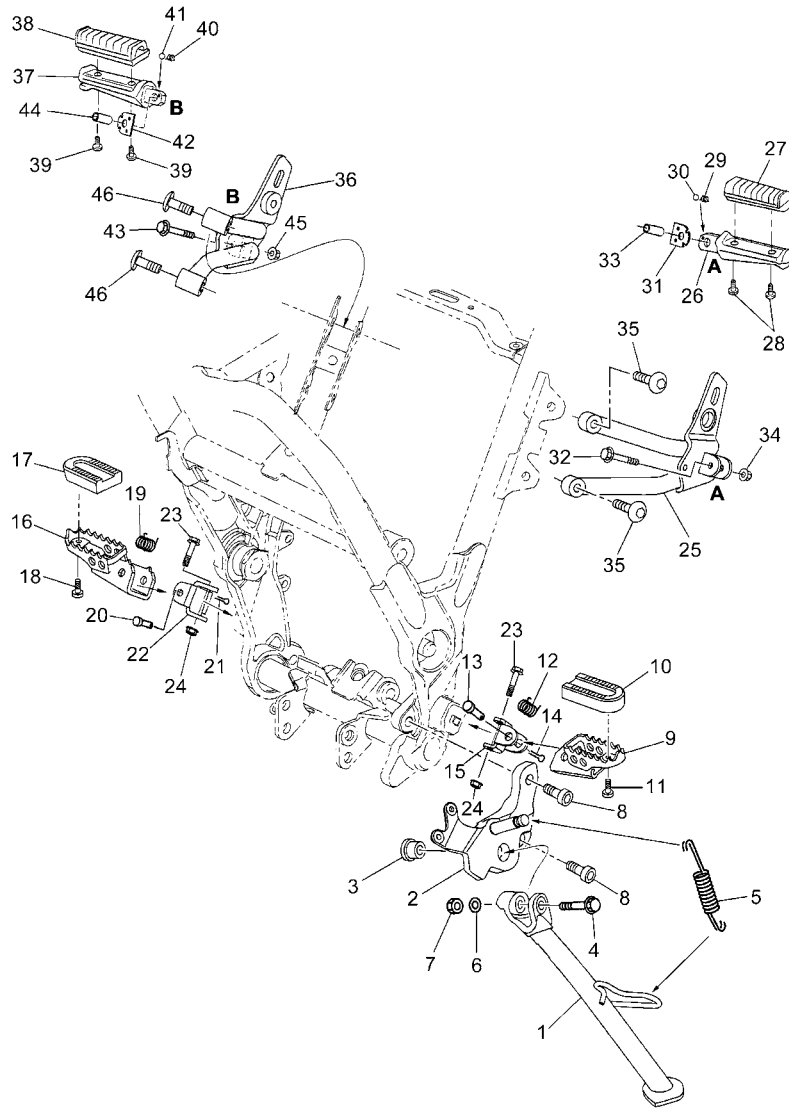

11D6300-J340

FIG. 34 CAVALETE. ESTRIBOS. PEDAL

REF. NO.	No. PEÇA	DESCRIÇÃO	2VD1				OBSERVAÇÕES
28	9851M-05014	PARAFUSO	2				
29	90501-15001	MOLA DE COMPRESSAO	1				
30	93501-04011	ESFERA	1				
31	5JJ-27437-01	ARRUELA ESPECIAL	1				
32	95817-06040	PARAFUSO FLANGE	1				
33	90387-06014	ESPACADOR	1				
34	95604-06200	PORCA AUTOTRAVANTE	1				
35	90110-08221	PARAFUSO HEXAGONAL INTERNO	2				
36	11D-F742L-01	SUPORE DO ESTRIBO DIR.	1				
37	56B-F743G-00	ESTRIBO TRASEIRO 1	1				
38	1S4-F7413-00	CAPA DO ESTRIBO	1				
39	9851M-05014	PARAFUSO	2				
40	90501-15001	MOLA DE COMPRESSAO	1				
41	93501-04011	ESFERA	1				
42	5JJ-27437-01	ARRUELA ESPECIAL	1				
43	95817-06040	PARAFUSO FLANGE	1				
44	90387-06014	ESPACADOR	1				
45	95604-06200	PORCA AUTOTRAVANTE	1				
46	90110-08221	PARAFUSO HEXAGONAL INTERNO	2				

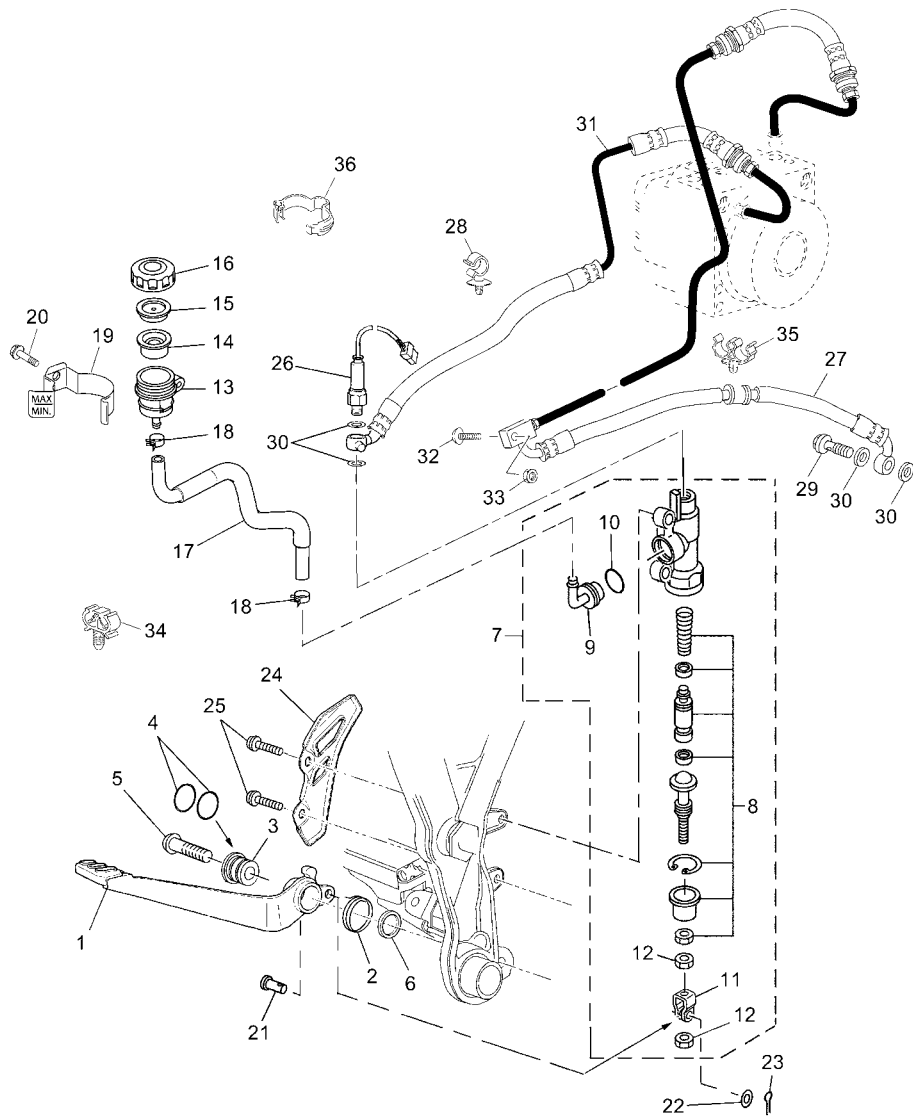

56P1300-K350

FIG. 35 CILINDRO MESTRE TRASEIRO

REF. NO.	No. PEÇA	DESCRIÇÃO	2VD1				OBSERVAÇÕES
1	11D-F7211-00	PEDAL DE FREIO	1				
2	11D-F7216-00	MOLA DE RETORNO	1				
3	5YK-F7213-00	ESPADADOR DO CILINDRO MESTRE	1				
4	93210-15414	ANEL DE BORRACHA	2				
5	92017-10045	PARAFUSO	1				
6	90201-100L3	ARRUELA PLANA	1				
7	56P-2583V-00	CILINDRO MESTRE TRASEIRO CONJ.	1				
8	56P-W0042-50	.KIT DE REPARO DO CILINDRO	1				
9	2D1-2582A-00	.JUNCAO	1				
10	4BP-2585F-01	.ANEL DE BORRACHA	1				
11	4BP-27222-02	.JUNCAO	1				
12	90170-08010	.PORCA	2				
13	4P5-25894-00	TANQUE RESERVATORIO	1				
14	5SL-25854-00	DIAFRAGMA DO RESERVATORIO	1				
15	5SL-25855-00	BUCHA DO DIAFRAGMA	1				
16	5SL-25852-00	TAMPA DO RESERVATORIO	1				
17	56P-25895-00	MANGUEIRA DO RESERVATORIO	1				
18	90467-120A3	PRESILHA	2				
19	56P-F582E-00	SUPORTE DO TANQUE RESERVA	1				
20	90111-06X05	PARAFUSO	1				
21	90240-08124	PINO	1				
22	90201-08083	ARRUELA PLANA	1				
23	91401-20012	CONTRAPINO	1				
24	11D-F7446-00	PLACA 2	1				
25	92014-08025	PARAFUSO	2				
26	11D-H2530-00	INTERRUPTOR DE PARADA CONJ.	1				
27	56P-F5873-00	MANGUEIRA DE FREIO 2	1				

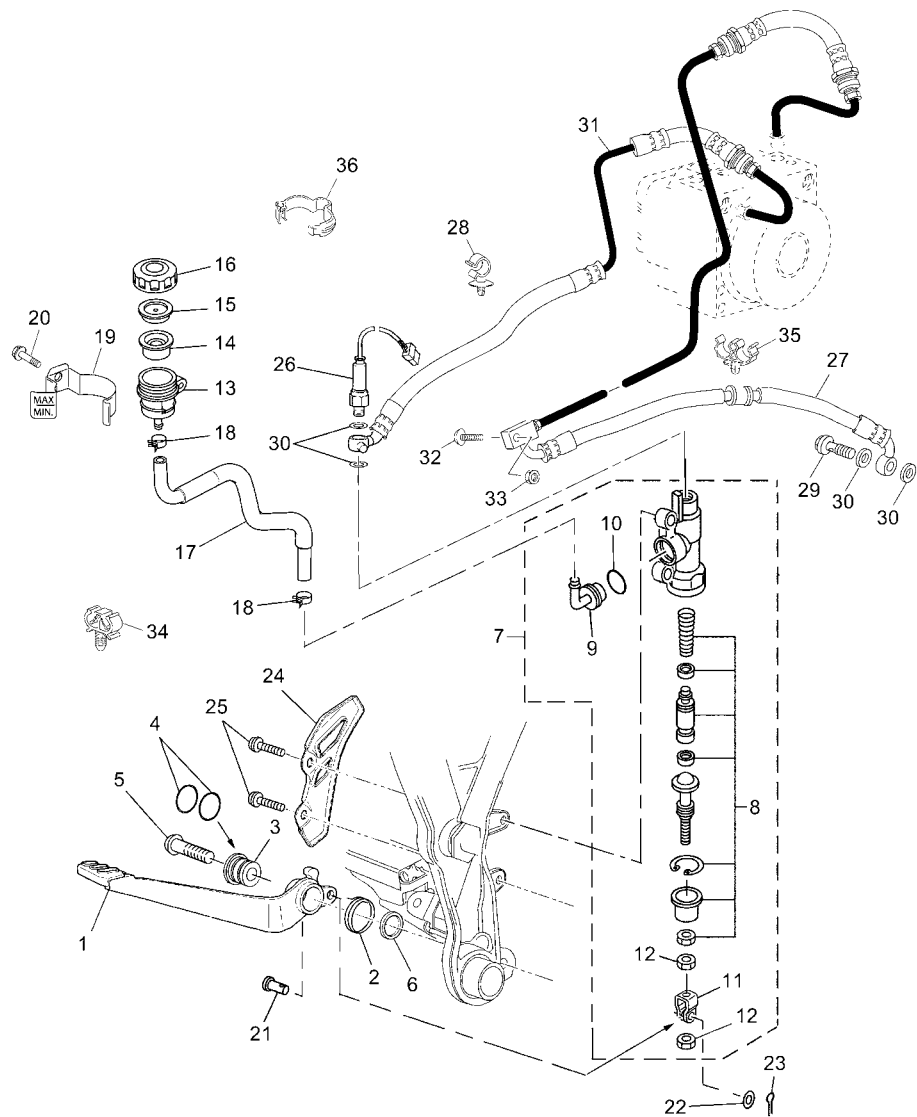

56P1300-K350

FIG. 35 CILINDRO MESTRE TRASEIRO

REF. NO.	No. PEÇA	DESCRIÇÃO	2VD1				OBSERVAÇÕES
28	90464-06X05	BRACADEIRA	1				
29	90401-10X03	PARAFUSO DE UNIAO	1				
30	90201-10X07	ARRUELA PLANA	4				
31	56P-F5873-10	MANGUEIRA DE FREIO 2	1				
32	92017-06025	PARAFUSO	1				
33	95707-06500	PORCÁ FLANGE	1				
34	90464-06X00	BRACADEIRA	1				
35	90464-14X01	BRACADEIRA	1				
36	90464-14003	BRACADEIRA	1				

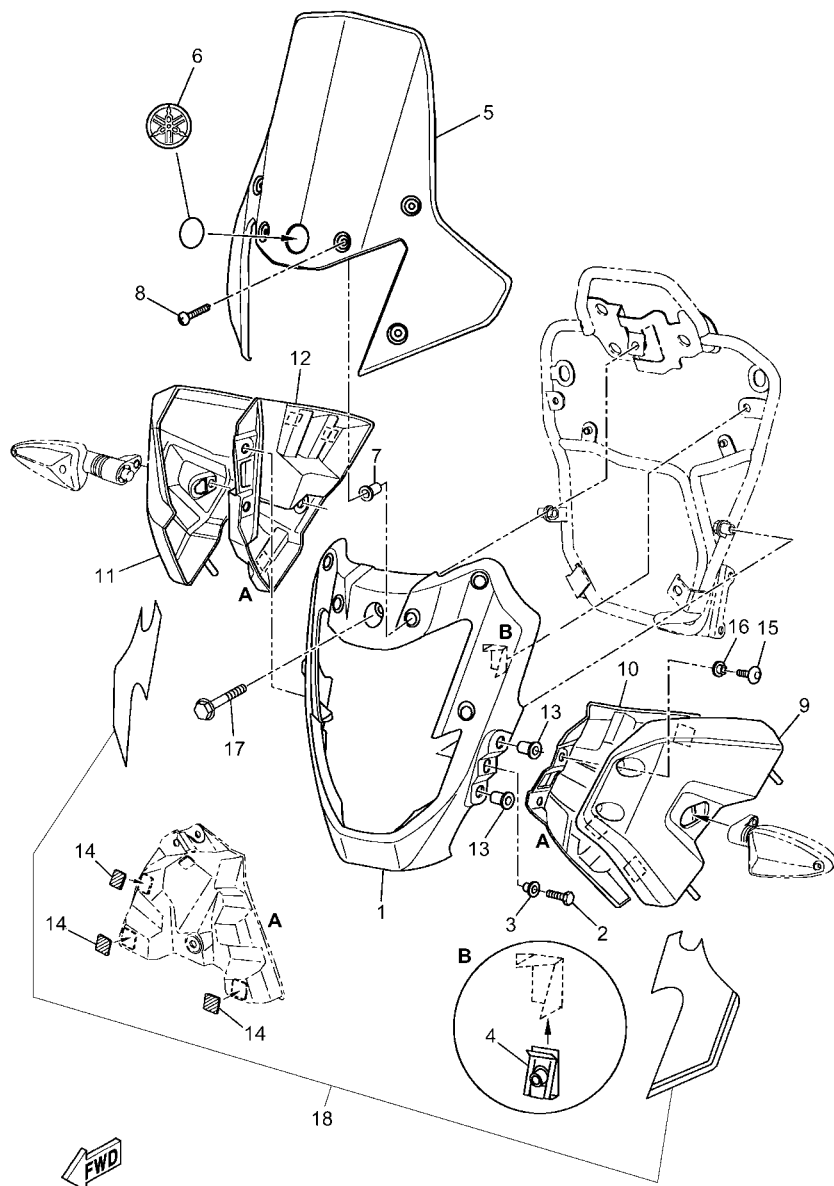

2VD1280-P360

FIG. 36 COBERTURA SUPERIOR

REF. NO.	No. PEÇA	DESCRIÇÃO	2VD1			OBSERVAÇÕES
1	11D-F8351-00-P7	CARENAGEM	1			DPBMC
	11D-F8351-00-P6	CARENAGEM	1			MNM3
2	97017-06025	PARAFUSO	2			
3	90387-06X02	ESPACADOR	2			
4	2VW-F1736-00	PORCA	2			
5	11D-F8381-10	PARABRISA	1			
6	11D-F836B-00	EMBLEMA (DIAPASAO YAMAHA)	1			
7	90179-05523	PORCA	6			
8	90150-05024	PARAFUSO	6			
9	11D-F842M-10	TAMPA 1	1			
10	11D-F836L-00	PAINEL INTERNO 2	1			
11	11D-F842N-10	TAMPA 2	1			
12	11D-F836M-00	PAINEL INTERNO 3	1			
13	90179-06520	PORCA	4			
14	11D-F836U-00	AMORTIZADOR DE LOCALIZACAO 2	6			
15	90111-06X20	PARAFUSO	4			
16	90387-06X09	ESPACADOR	4			
17	95817-06050	PARAFUSO FLANGE	1			
18	11D-F8390-20	JOGO DE GRAFICOS CARENAGEM	1			UR PARA DPBMC
	2BE-F8390-10	JOGO DE GRAFICOS CARENAGEM	1			UR PARA MNM3

FIG. 37 GERADOR

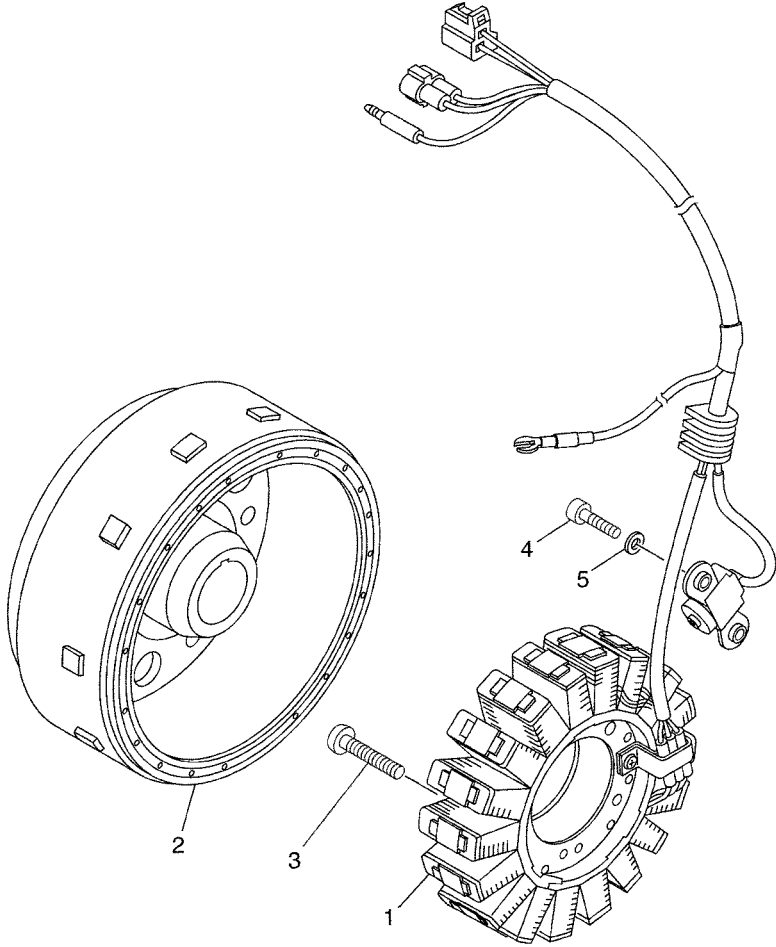

FWD
5VK1300-C370

REF. NO.	No. PEÇA	DESCRIÇÃO	2VD1				OBSERVAÇÕES
1	5VK-81410-00	ESTATOR CONJ.	1				
2	5VK-81450-10	ROTOR DO MAGNETO CONJ.	1				
3	92017-06030	PARAFUSO	3				
4	91317-05014	PARAFUSO	2				
5	90201-05X08	ARRUELA PLANA	2				
<hr style="border-top: 1px dashed black;"/>							
<hr style="border-top: 1px dashed black;"/>							
<hr style="border-top: 1px dashed black;"/>							
<hr style="border-top: 1px dashed black;"/>							
<hr style="border-top: 1px dashed black;"/>							
<hr style="border-top: 1px dashed black;"/>							
<hr style="border-top: 1px dashed black;"/>							
<hr style="border-top: 1px dashed black;"/>							
<hr style="border-top: 1px dashed black;"/>							

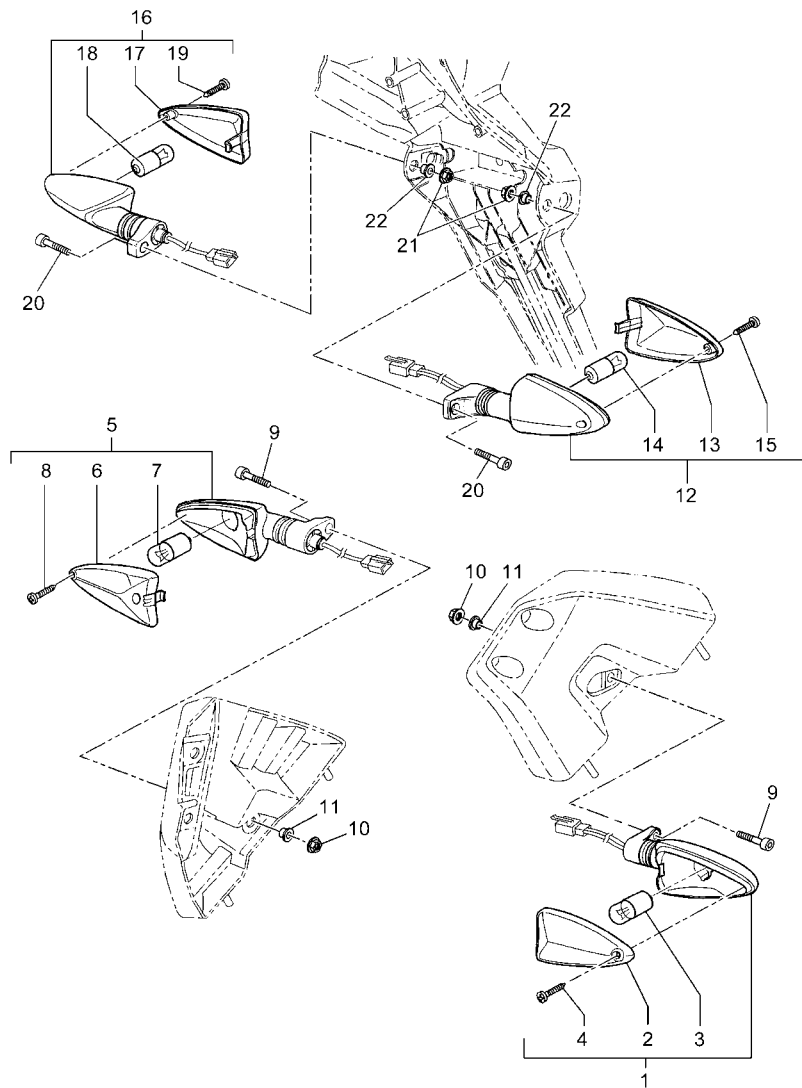

56B3280-L380

FIG. 38 PISCAS

REF. NO.	No. PEÇA	DESCRIÇÃO	2VD1				OBSERVAÇÕES
1	11D-H3310-10	PISCA DIANTEIRO CONJ. 1	1				
2	22B-H3312-00	.LENTE DO PISCA	1				
3	5VK-H3311-00	.LAMPADA DO PISCA (12V/10W)	1				
4	5D7-H3333-00	.PARAFUSO DE FIXACAO DA LENTE	1				
5	11D-H3320-10	PISCA DIANTEIRO CONJ. 2	1				
6	22B-H3322-00	.LENTE DO PISCA DIREITO	1				
7	5VK-H3311-00	.LAMPADA DO PISCA (12V/10W)	1				
8	5D7-H3333-00	.PARAFUSO DE FIXACAO DA LENTE	1				
9	91317-06020	PARAFUSO	2				
10	95607-06100	PORCA AUTOTRAVANTE (M6)	2				
11	90387-06X01	ESPACADOR	2				
12	11D-H3330-11	PISCA TRASEIRO CONJ. 1	1				
13	22B-H3322-00	.LENTE DO PISCA DIREITO	1				
14	5VK-H3311-00	.LAMPADA DO PISCA (12V/10W)	1				
15	5D7-H3333-00	.PARAFUSO DE FIXACAO DA LENTE	1				
16	11D-H3340-11	PISCA TRASEIRO CONJ. 2	1				
17	22B-H3312-00	.LENTE DO PISCA	1				
18	5VK-H3311-00	.LAMPADA DO PISCA (12V/10W)	1				
19	5D7-H3333-00	.PARAFUSO DE FIXACAO DA LENTE	1				
20	91317-06020	PARAFUSO	2				
21	95607-06100	PORCA AUTOTRAVANTE (M6)	2				
22	90387-06M31	ESPACADOR	2				

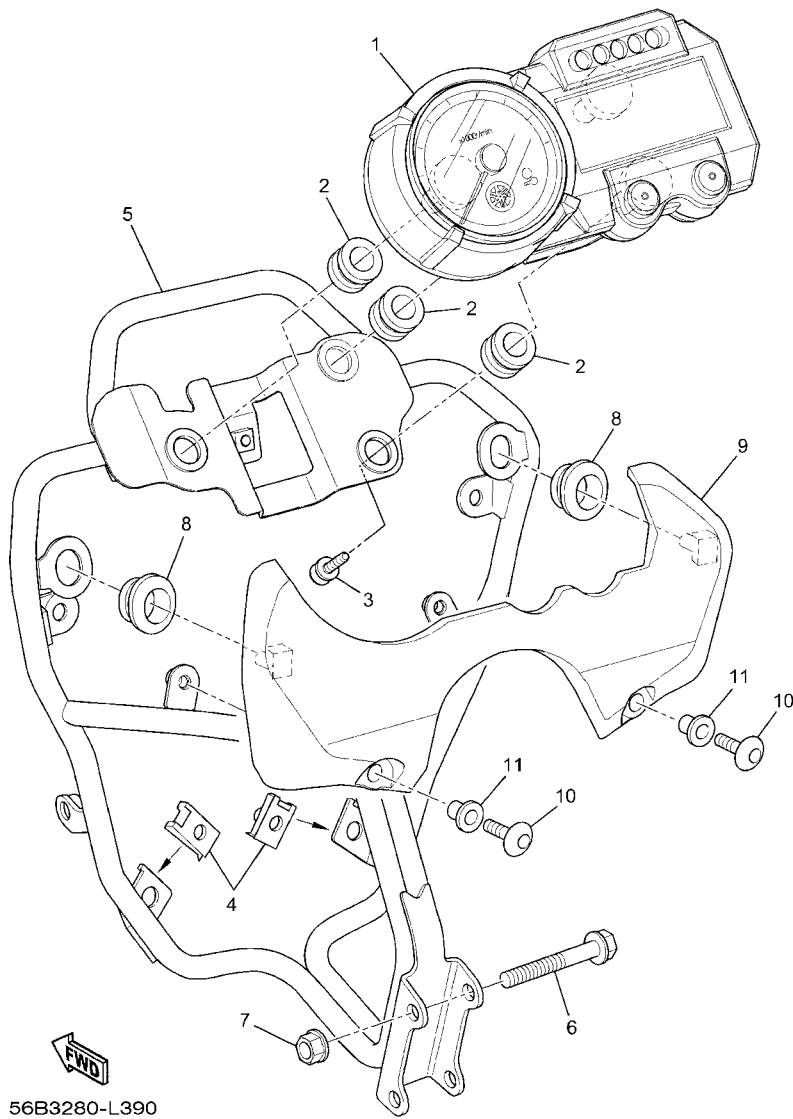

56B3280-L390

FIG. 39 MEDIDOR

REF. NO.	No. PEÇA	DESCRIÇÃO	2VD1				OBSERVAÇÕES
1	56P-H3500-00	MEDIDOR CONJUNTO	1				
2	5CH-H3523-00	AMORTIZADOR	3				
3	90164-05014	PARAFUSO	3				
4	2VW-F1736-00	PORCA	2				
5	56P-F8356-00	FIXADOR 1	1				
6	95817-08045	PARAFUSO FLANGE	2				
7	95607-08200	PORCA AUTOTRAVANTE	2				
8	90480-01868	ILHO DE BORRACHA	2				
9	11D-F836K-00	PAINEL INTERNO 1	1				
10	90111-06X17	PARAFUSO	2				
11	90387-06X38	ESPACADOR	2				

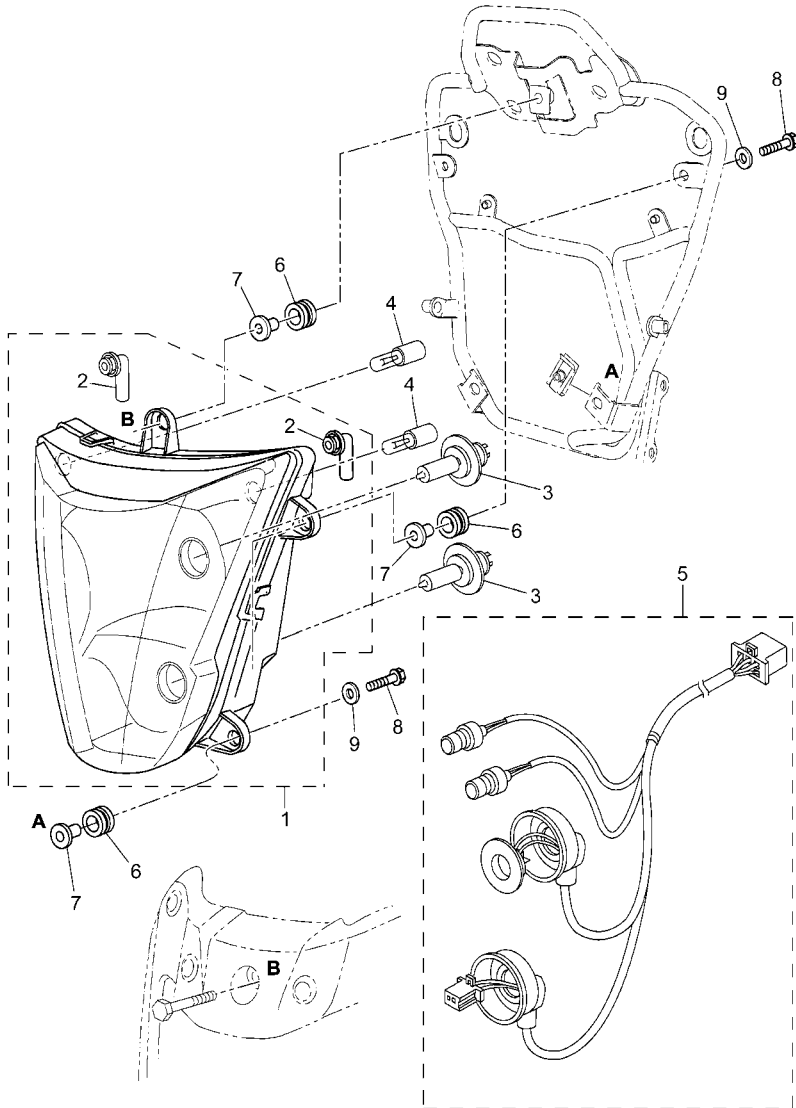

11D6300-J400

FIG. 40 FAROL DIANTEIRO

REF. NO.	No. PEÇA	DESCRIÇÃO	2VD1				OBSERVAÇÕES
1	11D-H410A-10	FAROL DIANTEIRO COMPL.	1				
2	5JN-H4352-00	.ILHO	2				
3	5B2-H4314-00	LAMPADA (H7-12V-55W)	2				
4	5YK-H4347-00	LAMPADA (12V-3W)	2				
5	11D-H4312-00	SOQUETE CONJ.	1				
6	90480-14023	ILHÕ DE BORRACHA	5				
7	90387-068L3	ESPACADOR	5				
8	95817-06035	PARAFUSO FLANGE	4				
9	9290M-06200	ARRUELA	2				

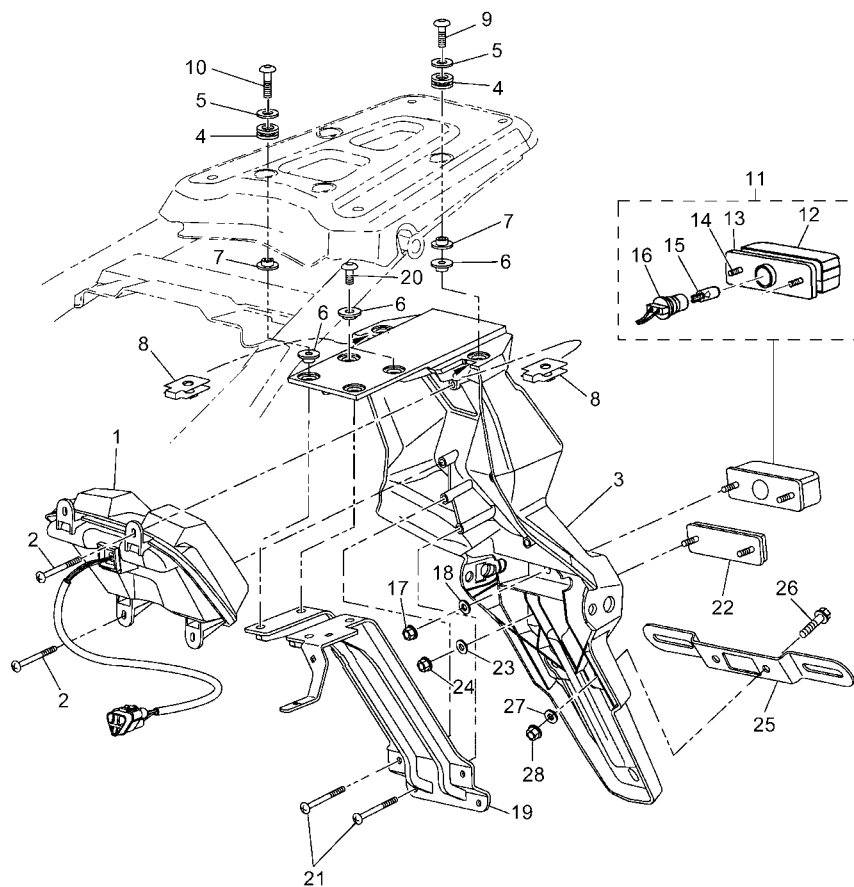

2VD1280-P410

FIG. 41 LANTERNA TRASEIRA

REF. NO.	No. PEÇA	DESCRIÇÃO	2VD1				OBSERVAÇÕES
1	56P-H4710-00	LANTERNA TRASEIRA COMPLETA	1				
2	97707-40012	PARAFUSO	4				
3	11D-F1685-00	SUPORTE DA LICENCA	1				
4	90480-11006	ILHO DE BORRACHA	4				
5	90201-06X14	ARRUELA PLANA	4				
6	90387-06X41	ESPACADOR	6				
7	90387-06X42	ESPACADOR	4				
8	47X-21736-01	PORCA	2				
9	92017-06020	PARAFUSO	2				
10	9201L-06025	PARAFUSO	2				
11	11D-H4745-01	LUZ DA LICENCA CONJ.	1				
12	5YK-H4749-00	.CORPO DA LUZ DA LICENCA	1				
13	5YK-H4741-00	.BASE DA LUZ DE LICENCA	1				
14	9770L-30110	.PARAFUSO	2				
15	4SU-H4744-00	.LAMPADA (12V-5W)	1				
16	11D-H4547-01	.CHICÔTE DA LUZ DE LICENCA	1				
17	9570L-05300	PORCA FLANGE	2				
18	9290L-05200	ARRUELA	2				
19	11D-F1670-01	REFORCO COMPLETO	1				
20	92012-06014	PARAFUSO	2				
21	97707-40020	PARAFUSO	4				
22	5YK-H5130-00	REFLETOR TRASEIRO CONJ.	1				
23	92907-04200	ARRUELA	2				
24	9570L-04300	PORCA FLANGE	2				
25	29D-H4551-00	SUPORTE DA LICENCA	1				
26	9581M-06016	PARAFUSO FLANGE	2				
27	90201-06X14	ARRUELA PLANA	2				

FIG. 41 LANTERNA TRASEIRA

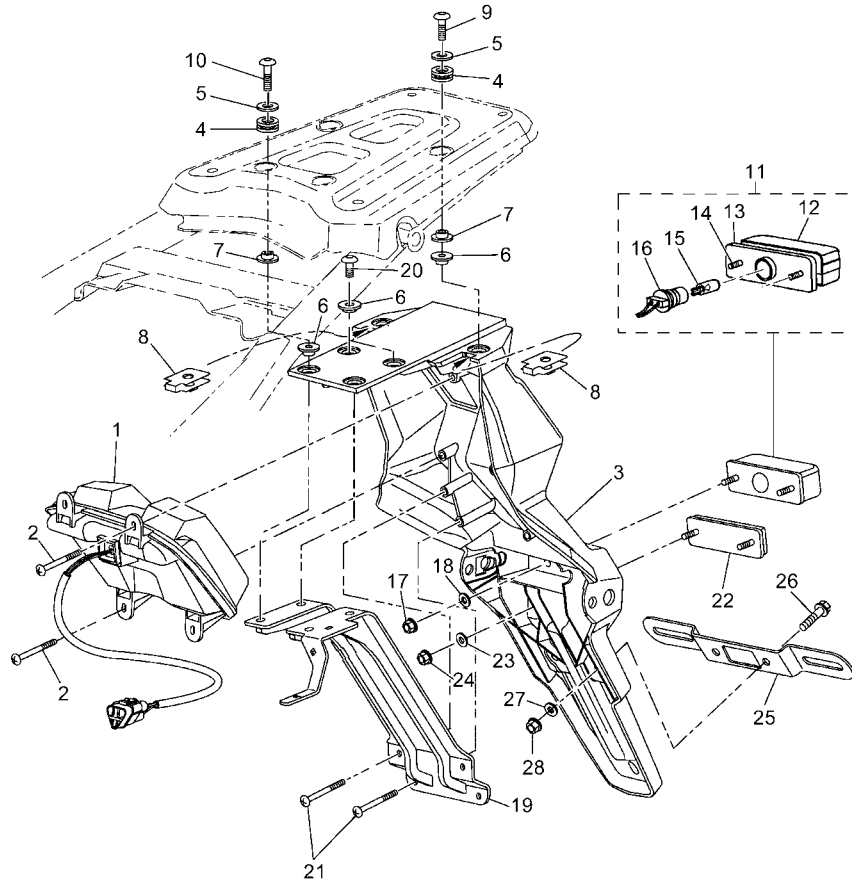

REF. NO.	No. PEÇA	DESCRIÇÃO	2VD1				OBSERVAÇÕES
28	9571L-06300	PORCA FLANGE	2				
<hr style="border-top: 1px dashed black;"/>							
<hr style="border-top: 1px dashed black;"/>							
<hr style="border-top: 1px dashed black;"/>							
<hr style="border-top: 1px dashed black;"/>							
<hr style="border-top: 1px dashed black;"/>							
<hr style="border-top: 1px dashed black;"/>							
<hr style="border-top: 1px dashed black;"/>							

FWD
2VD1280-P410

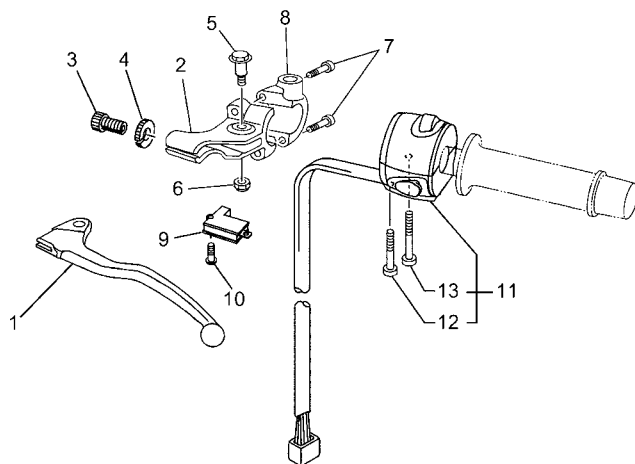
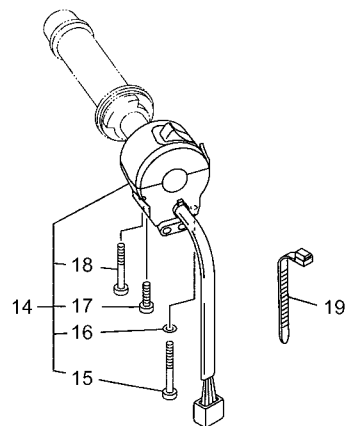

56P1300-K420

FIG. 42 INTERRUPT. DO GUIDAO E MANETE 1

REF. NO.	No. PEÇA	DESCRIÇÃO	2VD1				OBSERVAÇÕES
1	11D-H3912-00	ALAVANCA ESQUERDA 1	1				
2	11D-H2911-00	FIXADOR DA ALAVANCA 1	1				
3	11D-H3951-00	PARAFUSO DE AJUSTE DO CABO	1				
4	5D7-H3927-00	PORCA DE AJUSTE	1				
5	11D-H3945-00	PARAFUSO DA ALAVANCA	1				
6	90185-06837	PORCA AUTOTRÁVANTE	1				
7	11D-H3546-00	PARAFUSO	2				
8	11D-H2913-00	FIXADOR INFERIOR DA ALAVANCA 1	1				
9	3YX-82917-01	INTERRUPTOR	1				
10	98707-03020	PARAFUSO CABECA PLANA	1				
11	5VK-83969-00	INTERRUPTOR DO GUIDAO 5	1				
12	98507-05030	.PARAFUSO CABECA PANELA	1				
13	98507-05045	.PARAFUSO CABECA DE PANELA	1				
14	5VK-83975-00	INTERRUPTOR DO GUIDAO 2	1				
15	98507-05055	.PARAFUSO CABECA PANELA	1				
16	92907-05600	.ARRUELA PLANA	1				
17	98507-05045	.PARAFUSO CABECA DE PANELA	1				
18	98507-05020	.PARAFUSO CABECA PANELA	1				
19	90464-25004	BRACADEIRA	4				

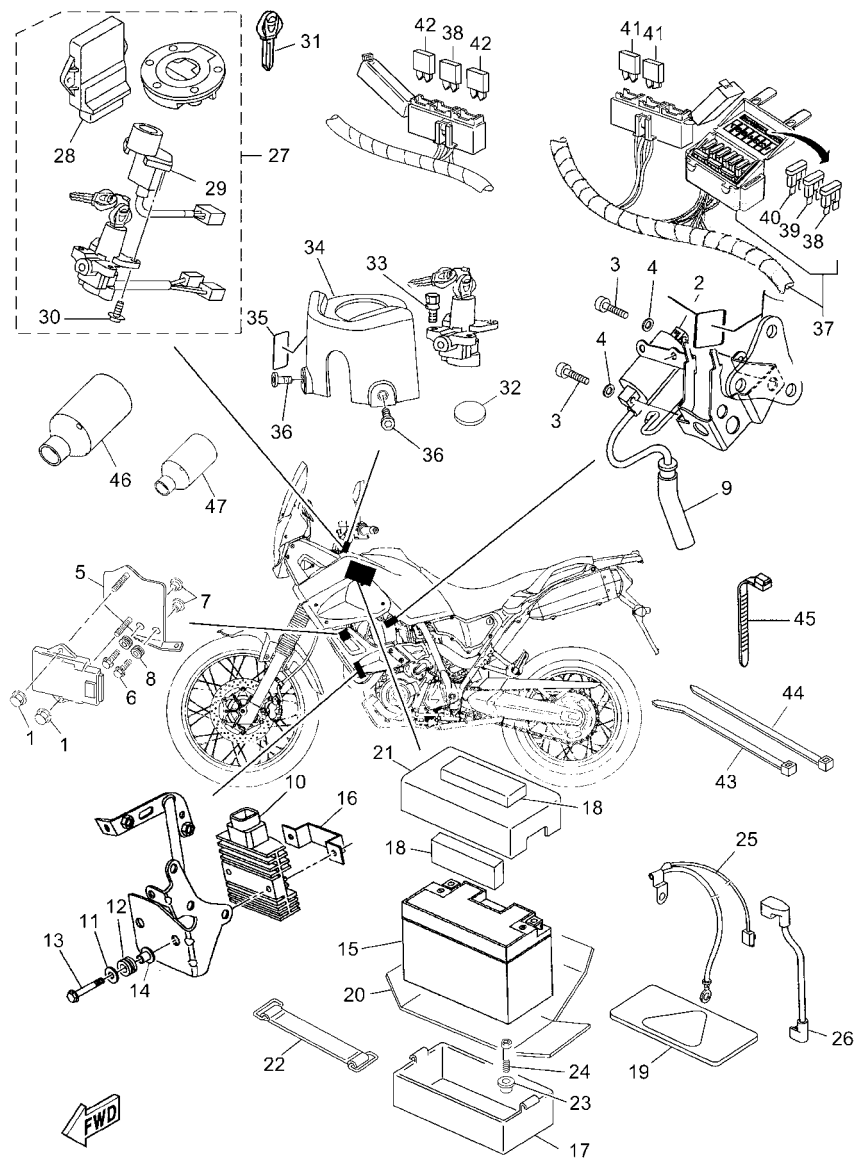

2VD1280-P430

FIG. 43 SISTEMA ELETRICO 1

REF. NO.	No. PEÇA	DESCRIÇÃO	2VD1				OBSERVAÇÕES
1	9570L-06500	PORCA FLANGE	2				
2	4GV-82310-00	BOBINA DE IGNICAO CONJ.	1				
3	9131M-05020	PARAFUSO	2				
4	9290M-05600	ARRUELA	2				
5	56P-H5151-00	SUPORTE 3	1				
6	90159-06016	PARAFUSO COM ARRUELA	2				
7	90387-06X53	ESPAÇADOR	2				
8	90480-12581	ILHO DE BORRACHA	2				
9	5VK-82370-00	CACHIMBO DA VELA CONJ.	1				
10	4XY-81960-00	RETIFICADOR & REGULADOR CONJ.	1				
11	90201-06072	ARRUELA PLANA	2				
12	90480-15363	ILHO DE BORRACHA	2				
13	95807-06040	PARAFUSO FLANGE	2				
14	90387-06042	ESPAÇADOR	2				
15	5VY-82100-10	BATERIA YUASA(YTZ10S)12V-8.6AH	1				
16	11D-F1287-00	SUPORTE DO REGULADOR	1				
17	56P-F177G-00	CAIXA DA BATERIA	1				
18	5YK-F177M-00	AMORTIZADOR DE LOCALIZACAO 3	2				
19	56P-F1778-00	AMORTIZADOR DE LOCALIZACAO 1	1				
20	56P-H2122-00	AMORTIZADOR DA BATERIA	1				
21	56P-H2129-00	TAMPA DA BATERIA	1				
22	26H-82131-00	CINTA DA BATERIA	1				
23	90387-06648	ESPAÇADOR	3				
24	95807-06014	PARAFUSO FLANGE	3				
25	56P-H2116-00	FIO NEGATIVO DA BATERIA	1				
26	56P-H2117-00	FIO CONDUTOR	1				
27	56B-W8250-00	KIT DO IMOBILIZADOR COMPL.	1				

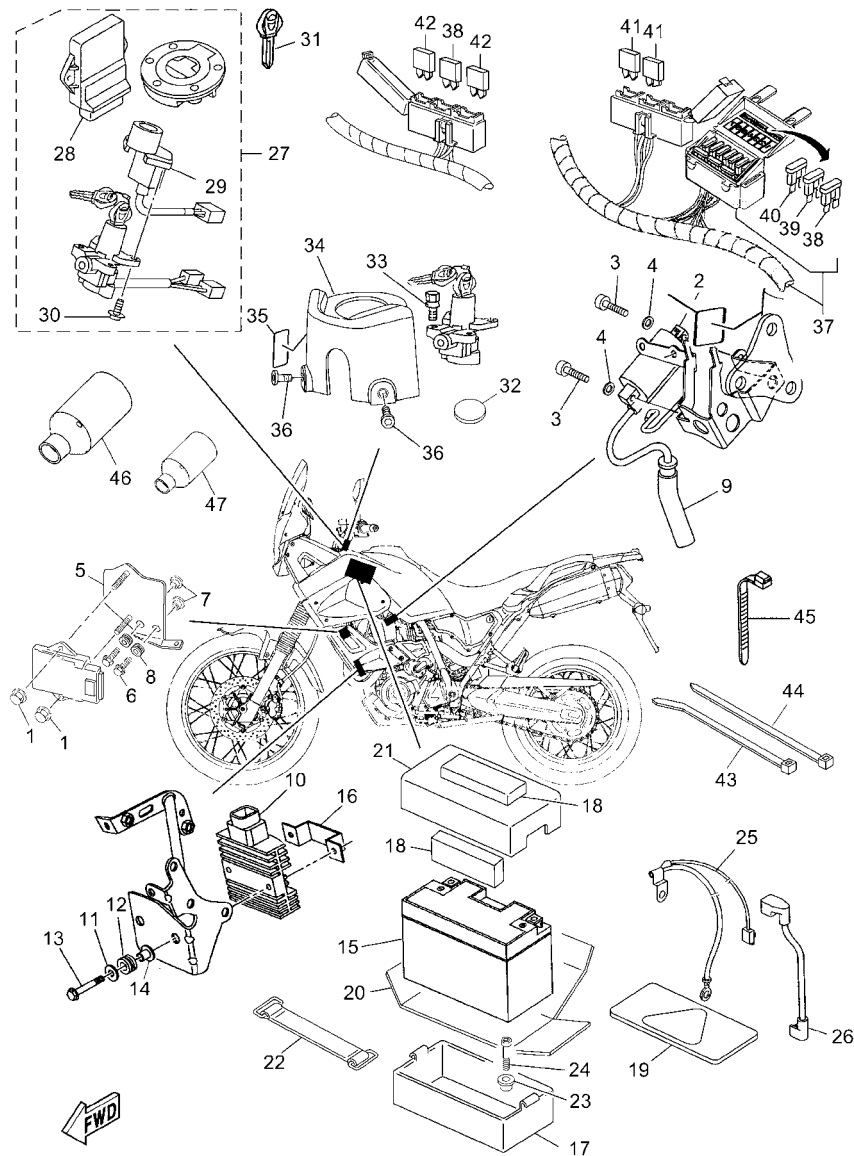

2VD1280-P430

FIG. 43 SISTEMA ELETRICO 1

REF. NO.	No. PEÇA	DESCRIÇÃO	2VD1			OBSERVAÇÕES
28	56B-8591A-00	.UNIDADE DE CONTROLE MOTORA CJ	1			
29	5YK-8255P-00	.UNIDADE IMOBILIZADORA COMPL.	1			
30	5SL-82113-01	.PARAFUSO	2			
31	5SL-82511-08	CHAVE VIRGEM	1			AP
32	56P-H253D-00	ISOLADOR	1			
33	90109-08196	.PARAFUSO	2			
34	56P-H2568-00	CAPA DA IGNICAO	1			
35	5HH-F178A-00	ETIQUETA YAMALUBE	1			
36	90111-05011	PARAFUSO	2			
37	2VD-H2590-00	CHICOTE PRINCIPAL COMPLETO	1			
38	5JJ-82151-20	.FUSIVEL (20A-BL)	3			
39	5JJ-82151-30	.FUSIVEL (10A-BL)	6			
40	5JJ-82151-00	.FUSIVEL (7.5A-BL)	2			
41	5JJ-82151-90	.FUSIVEL (5A-BL)	2			
42	5JJ-82151-60	.FUSIVEL (30A-BL)	2			
43	90464-32X00	BRACADEIRA	14			
44	34X-23192-50	CINTA	24			
45	90464-25004	BRACADEIRA	1			
46	11D-H1662-00	TAMPA DO CONECTOR	1			
47	1D0-H1662-00	TAMPA DO CONECTOR	1			

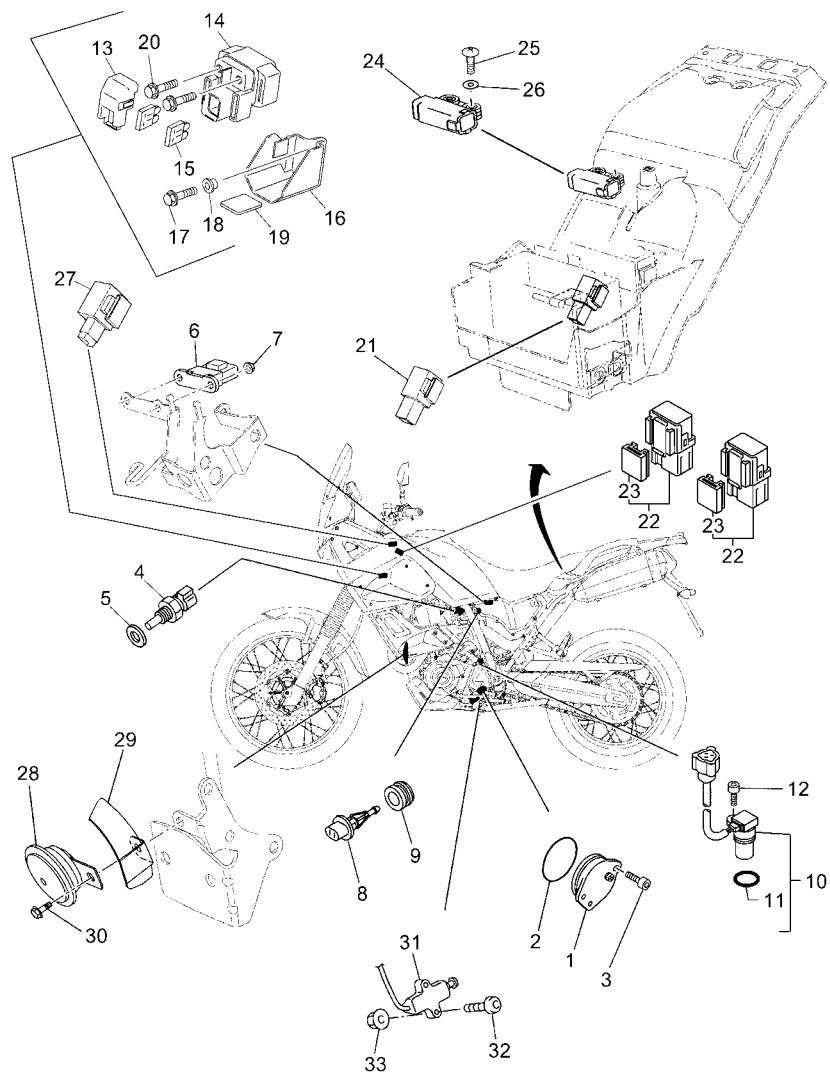

2VD1280-P440

FIG. 44 SISTEMA ELETRICO 2

REF. NO.	No. PEÇA	DESCRIÇÃO	2VD1				OBSERVAÇÕES
1	1AE-82540-00	INTERRUPTOR NEUTRO CONJ.	1				
2	93210-29196	ANEL DE BORRACHA	1				
3	90110-06122	PARAFUSO HEXAGONAL INTERNO	2				
4	5PS-85790-00	TERMOSTATO	1				
5	90430-12X01	GAXETA	1				
6	5PS-82380-00	SENSOR DE PRESSÃO	1				
7	9571L-06300	PORCA FLANGE	2				
8	5VU-85886-00	SENSOR DE TEMPERATURA DO AR	1				
9	5CA-14435-00	ILHO	1				
10	11D-83755-00	SENSOR DE VELOCIDADE	1				
11	4D9-81168-00	ANEL DE BORRACHA	1				
12	91317-06014	PARAFUSO	1				
13	5SL-82119-10	TAMPA DO FIO DA BATERIA	1				
14	3P6-81940-00	RELE DE PARTIDA (RC19-085A)	1				
15	1AE-82151-00	FUSIVEL (30A-BL)	2				
16	56P-H1614-00	PROTETOR	1				
17	90111-06X17	PARAFUSO	1				
18	90387-06X41	ESPADADOR	1				
19	56P-F177M-00	AMORTIZADOR DE LOCALIZACAO 3	1				
20	95027-06008	PARAFUSO FLANGE	2				
21	5VK-81950-40	RELE CONJUNTO (5VK-40)	1				
22	1TP-81950-00	RELE CONJUNTO (1TP-00)	2				
23	5EA-81952-00	SUPORTE DO RELE	1				
24	2S5-H2576-00	SENSOR DO ANGULO DE INCLINACAO	1				
25	97007-04025	PARAFUSO	2				
26	90201-047A2	ARRUELA PLANA	2				
27	4GY-83350-00	RELE DO PISCA CONJ.	1				

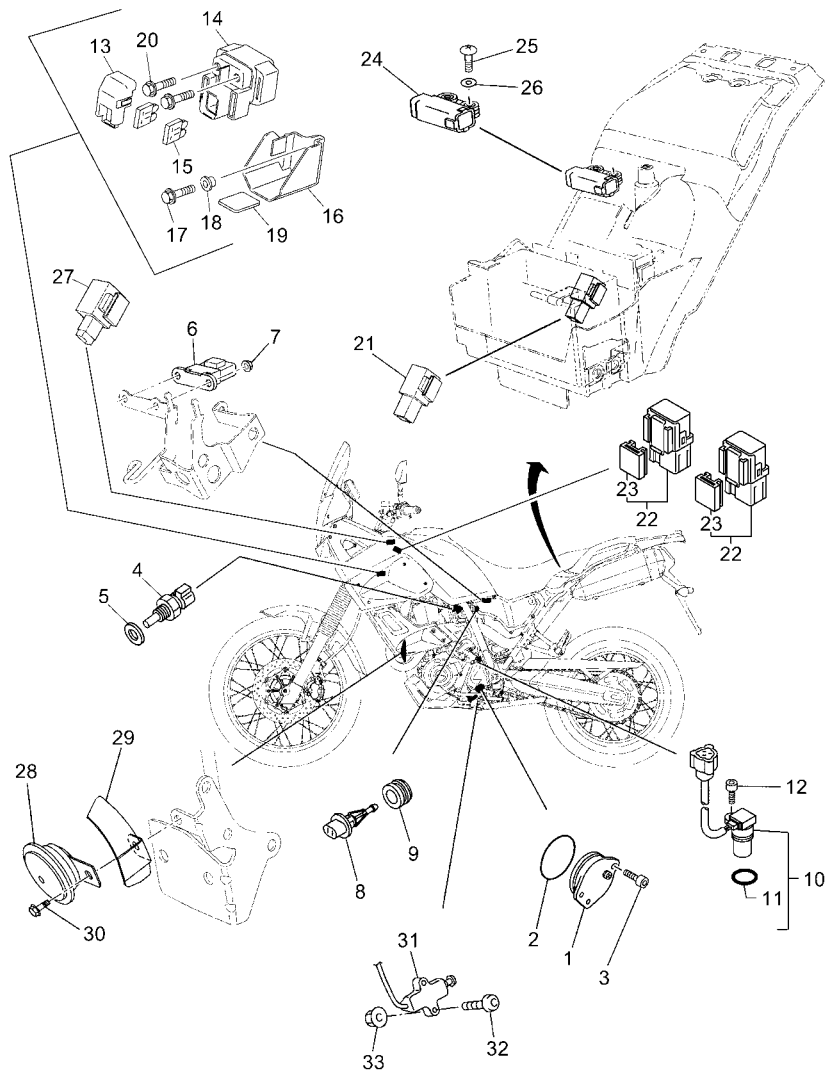

2VD1280-P440

FIG. 44 SISTEMA ELETRICO 2

REF. NO.	No. PEÇA	DESCRIÇÃO	2VD1				OBSERVAÇÕES
28	5VK-H3371-00	BUZINA	1				
29	11D-H3376-00	TAMPA DA BUZINA	1				
30	95817-06012	PARAFUSO FLANGE	1				
31	5VS-82566-61	INTERRUPTOR CAVALETE LATERAL	1				
32	92017-05025	PARAFUSO	2				
33	95607-05200	PORCÁ AUTO-TRAVANTE	2				

FIG. 45 SISTEMA ELETRICO 3

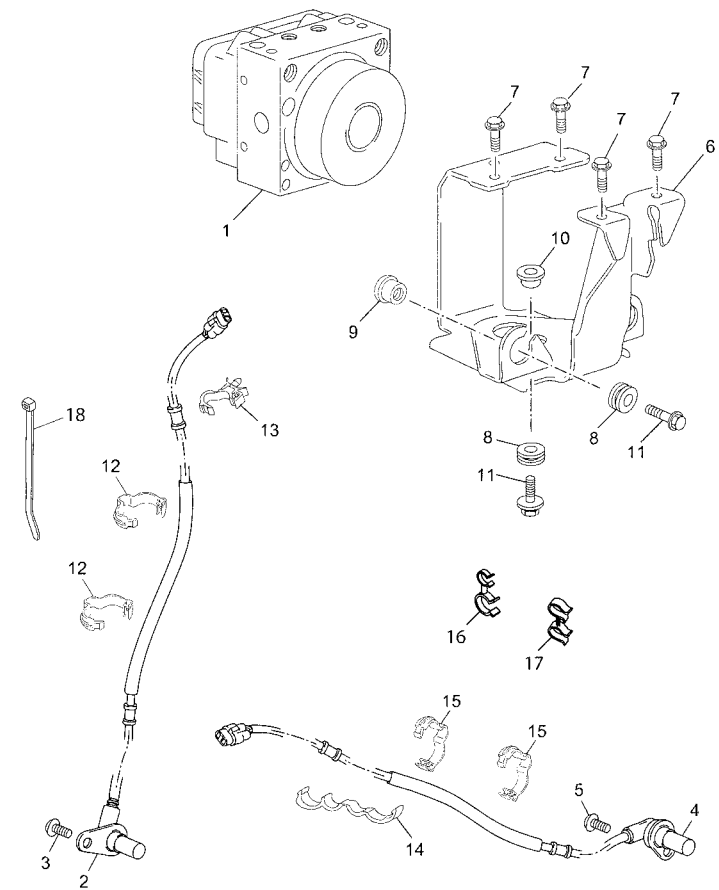

FWD
2BE1300-L450

REF. NO.	No. PEÇA	DESCRIÇÃO	2VD1				OBSERVAÇÕES
1	56P-85930-00	UNIDADE HIDRAULICA CONJ.	1				
2	56P-85970-00	SENSOR DA RODA DIANT. CONJ.	1				
3	92014-06014	PARAFUSO	1				
4	56P-85980-00	SENSOR DA RODA TRAS. CONJ.	1				
5	92014-06014	PARAFUSO	1				
6	56P-H5991-00	SUPORTE DA UNIDADE	1				
7	9580M-06012	PARAFUSO FLANGE	4				
8	90480-16X00	ILHO DE BORRACHA	3				
9	90387-06X54	ESPACADOR	2				
10	90387-06X55	ESPACADOR	1				
11	90119-06X08	PARAFUSO COM ARRUELA	3				
12	90465-14X00	BRACADEIRA	2				
13	90464-08189	BRACADEIRA	1				
14	90464-10233	BRACADEIRA	1				
15	90464-32X00	BRACADEIRA	4				
16	90464-14X00	BRACADEIRA	1				
17	90464-06X06	BRACADEIRA	1				
18	90464-12013	BRACADEIRA	2				

ÍNDICE NUMÉRICO

No. PEÇA	REF. NO.	No. PEÇA	REF. NO.	No. PEÇA	REF. NO.	No. PEÇA	REF. NO.	No. PEÇA	REF. NO.	No. PEÇA	REF. NO.
4G0-11133-11	1 - 2	5VK-13761-00	10 - 8	11D-23136-10	25 - 23	5VK-25445-01	30 - 12	5YK-8255P-00	43 - 29	11D-E2578-00	7 - 5
5VK-11181-00	1 - 4	11D-13907-20	26 - 33	56P-23141-10	25 - 13	2D1-2582A-00	35 - 9	5VS-82566-61	44 - 31	11D-E2579-00	7 - 26
214-11198-01	8 - 14	5YK-13971-00	26 - 41		25 - 34	56P-2583V-00	35 - 7	3YX-82917-01	42 - 9	5B2-E2623-00	7 - 12
5VK-11311-01	2 - 1	143-14133-00	10 - 7	2VM-23144-L0	25 - 8	5SL-25852-00	35 - 16	4GY-83350-00	44 - 27	11D-E2662-00	7 - 14
5VK-11351-00	2 - 2	5PS-14147-00	10 - 9		25 - 29	5VS-25852-00	33 - 3	11D-83755-00	44 - 10	5B2-E2671-00	7 - 13
5VK-11603-00	3 - 12	8CC-14216-10	10 - 5	2VM-23145-L0	25 - 7	20S-25854-00	33 - 5	5VS-83922-00	33 - 9	5B2-E2675-00	7 - 11
5VK-11631-00	3 - 11	5CA-14435-00	44 - 9		25 - 28	5SL-25854-00	35 - 14	5VK-83969-00	42 - 11	5VK-E3181-00	8 - 15
5VK-11633-00	3 - 13	56B-14503-00	10 - 6	4V4-23146-L0	25 - 6	5SL-25855-00	35 - 15	5VK-83975-00	42 - 14	5VK-E3327-00	8 - 8
5VK-11651-00	3 - 6	4EL-14714-00	12 - 7		25 - 27	5VS-25855-00	33 - 4	4HM-83980-00	33 - 12	5VK-E3356-00	8 - 7
5VK-11681-01	3 - 4		12 - 12	3LR-23149-00	25 - 14	4BP-2585F-01	35 - 10	5PS-85790-00	44 - 4	5VK-E3415-10	8 - 11
5VK-12111-00	4 - 1	5VK-14803-00	11 - 6		25 - 35	5VS-25867-00	33 - 11	3P6-85885-00	10 - 10	11D-E3542-00	9 - 27
5VK-12113-00	4 - 3	5VK-14815-00	11 - 2	4V4-23153-L0	25 - 9	4P5-25894-00	35 - 13	5VU-85886-00	44 - 8	11D-E3545-01	9 - 24
3YF-12116-00	4 - 4	5VK-14871-02	11 - 1		25 - 30	56P-25895-00	35 - 17	56B-8591A-00	43 - 28	5VK-E3586-10	9 - 1
3YF-12117-01	4 - 6	5VK-15455-00	14 - 36	509-23158-L0	25 - 11	5VS-2589F-00	33 - 7	1B9-8592A-00	12 - 5	11D-E4411-00	9 - 3
4G0-12118-00	4 - 7	3YF-15515-00	15 - 1		25 - 32	5VS-2589H-00	33 - 6	56P-85930-00	45 - 1	11D-E441A-00	9 - 4
5H0-12119-00	4 - 5	5VK-15517-00	15 - 5	56P-23170-10	25 - 4	5VS-26332-00	33 - 10	56P-85970-00	45 - 2	11D-E441E-00	9 - 5
5VK-12121-00	4 - 2	5VK-15560-01	15 - 6		25 - 25	1E6-26342-00	32 - 9	56P-85980-00	45 - 4	11D-E4430-00	9 - 10
5VK-12146-00	4 - 10	5VK-15590-00	15 - 9	4YR-23173-00	25 - 10	4BP-27222-02	35 - 11	5VK-E1101-02	1 - 1	11D-E443E-00	9 - 12
5VK-12151-00	4 - 8	22U-16321-00	16 - 11		25 - 31	3LD-27411-10	34 - 9	11D-E111B-10	12 - 28	11D-E4451-00	9 - 9
5BP-12159-01	4 - 11	5TA-16321-00	16 - 18	3D8-23181-00	25 - 12	3LD-27413-00	34 - 10	5VK-E111F-00	5 - 6	11D-E4452-00	9 - 7
5VK-12161-00	4 - 9	5VK-16331-00	16 - 15		25 - 33		34 - 17	11D-E112B-10	12 - 34	11D-E4453-00	9 - 6
3TB-12210-00	5 - 13	5VK-16340-00	16 - 22	4V4-23188-L0	25 - 17	3LD-27421-10	34 - 16	11D-E113B-01	12 - 11	11D-E4457-00	9 - 11
4DW-12213-00	5 - 15	132-16346-00	18 - 10		25 - 38	5JJ-27437-01	34 - 31	11D-E113B-11	12 - 40	5YK-E4611-10	12 - 1
5VK-12241-00	5 - 11	4XV-16356-01	16 - 21	11D-23191-10	25 - 18		34 - 42	5YK-E1166-00	13 - 13	5YK-E4612-00	12 - 2
5VK-12280-01	5 - 5	5EB-16382-00	16 - 24		25 - 39	4D9-81168-00	44 - 11	11D-E1167-00	9 - 15	1BW-E4613-00	12 - 21
5VK-12284-00	5 - 3	5VK-18101-00	19 - 1	34X-23192-50	20 - 31	5VK-81410-00	37 - 1	5VK-E1185-10	1 - 12	5YK-E4621-00	12 - 6
5VK-12290-00	5 - 4	5VK-18127-00	18 - 12		32 - 11	5VK-81450-10	37 - 2	5VK-E1186-10	1 - 16	11D-E4624-00	12 - 39
5VK-12410-00	7 - 1	5JW-18140-00	18 - 11		43 - 44	4XV-8182A-00	15 - 22	5VK-E1400-21	3 - 1	11D-E4628-00	12 - 10
5VK-12421-00	6 - 6	5VK-18540-00	18 - 1	4V4-23192-L0	25 - 20	3P6-81940-00	44 - 14	5VK-E1401-09	3 - 2	11D-E4631-01	12 - 13
5VK-12422-00	6 - 3	4UN-18542-00	18 - 3		25 - 41	1TP-81950-00	44 - 22	5VK-E1422-20	3 - 3	11D-E4648-00	12 - 38
5VK-12428-00	6 - 11	4UN-18566-00	18 - 4	11D-23340-20	25 - 44	5VK-81950-40	44 - 21	5VK-E1454-00	3 - 18	56B-E4708-01	12 - 23
5VK-12438-00	6 - 9	2J5-21732-00	20 - 26	1W1-23416-00	24 - 3	5EA-81952-00	44 - 23	5VK-E1531-00	3 - 17	56B-E4708-11	12 - 29
5VK-12450-00	6 - 2	47X-21736-01	41 - 8	3YF-23418-00	24 - 6	4XY-81960-00	43 - 10	5VK-E1536-00	3 - 16	56B-E4710-00	12 - 19
5VK-12459-00	6 - 14	4YR-22141-10	22 - 8	1E6-23441-10-35	24 - 11	5VY-82100-10	43 - 15	5VK-E2170-20	5 - 1	5YK-E4714-00	12 - 16
5VK-12481-00	6 - 19	30X-2219X-00	22 - 5	3AJ-23442-00-35	24 - 12	5SL-82113-01	43 - 30	5VK-E2231-00	5 - 10	11D-E4715-00	12 - 14
583-13113-00	8 - 33	1C3-22969-10	22 - 30	11D-23489-10	25 - 19	5SL-82119-10	44 - 13	11D-E2405-00	7 - 9	11D-E4718-00	12 - 24
5VK-13160-00	10 - 2		22 - 34		25 - 40	26H-82131-00	43 - 22	11D-E240J-10	7 - 17	56P-E4723-00	12 - 47
5VK-13161-10	8 - 25	56P-23102-10	25 - 1	19B-24486-01	26 - 4	1AE-82151-00	44 - 15	11D-E240K-10	7 - 21	11D-E4728-00	12 - 30
1S3-13171-00	8 - 29	56P-23103-10	25 - 22	39P-24602-00	26 - 8	5JJ-82151-00	43 - 40	5YK-E2413-10	7 - 2	5CH-E4766-00	12 - 18
5LP-13300-00	8 - 1	56P-23110-10	25 - 3	56P-2517G-00	28 - 5	5JJ-82151-20	43 - 38	5VK-E2436-00	6 - 1	29D-E4770-00	12 - 46
3AJ-13325-00	8 - 5		25 - 24		30 - 5	5JJ-82151-30	43 - 39	5YK-E243A-10	9 - 19	5YK-E477R-00	12 - 3
5LP-13329-00	8 - 2	3TJ-23111-00	25 - 16	5VK-25181-00	28 - 15	5JJ-82151-60	43 - 42	5YK-E244G-00	9 - 20	5YK-E477T-00	12 - 8
11D-13405-10	8 - 40		25 - 37	5Y1-25364-00	30 - 14	5JJ-82151-90	43 - 41	11D-E2461-01	7 - 8	11D-E4787-00	12 - 25
4X7-13440-01	8 - 17	3YF-23118-00	25 - 15	5VK-25366-00	30 - 7	4GV-82310-00	43 - 2	5VK-E2462-00	7 - 10	11D-E4798-00	12 - 31
2WK-13447-00	8 - 18		25 - 36	1VJ-25377-00	30 - 9	5VK-82370-00	43 - 9	56P-E2465-10	7 - 16	11D-E4881-00	11 - 4
5VK-13464-10	8 - 36	5EB-23125-00	25 - 5	10S-25381-00	30 - 22	5PS-82380-00	44 - 6	5VK-E2469-10	6 - 16	11D-E4882-00	11 - 7
11D-13467-00	8 - 41		25 - 26	3HT-25398-00	28 - 12	5SL-82511-08	43 - 31	11D-E2498-00	7 - 33	5VK-E5100-00	13 - 1
56B-13750-00	10 - 1	56P-23126-10	25 - 2		30 - 20	1AE-82540-00	44 - 1	5VK-E2577-10	6 - 22	56B-E5118-00	14 - 25

ÍNDICE NUMÉRICO

No. PEÇA	REF. NO.	No. PEÇA	REF. NO.	No. PEÇA	REF. NO.	No. PEÇA	REF. NO.	No. PEÇA	REF. NO.	No. PEÇA	REF. NO.
56B-E5199-00	15 - 25	56P-F117M-00	20 - 40	56P-F1823-00	22 - 31	56P-F5183-00	30 - 28	5VK-F6312-00	32 - 8	5VK-H1871-00	15 - 21
11D-E5371-12	9 - 29	22D-F118K-00	26 - 22	11D-F1871-01	7 - 37	5VK-F5186-00	28 - 16	5VK-F6335-00	32 - 10	3SX-H1890-00	15 - 13
5VK-E5383-00	13 - 16	11D-F1287-00	43 - 16	11D-F1873-00	7 - 42	56P-F5188-00	28 - 17	11D-F7211-00	35 - 1	56P-H2116-00	43 - 25
5VK-E5416-30	14 - 27	11D-F1315-00	20 - 9	56P-F199H-00	20 - 38	5VK-F5304-01	30 - 15	5YK-F7213-00	35 - 3	56P-H2117-00	43 - 26
11D-E5421-00	14 - 16	5BR-F1335-00	26 - 29	11D-F2110-00	22 - 1	56P-F5311-00	30 - 1	11D-F7216-00	35 - 2	56P-H2122-00	43 - 20
5VK-E5431-00	14 - 19	11D-F1344-00	20 - 20	11D-F2123-00	22 - 7	56P-F537A-00	30 - 30	56P-F7311-00	34 - 1	56P-H2129-00	43 - 21
5VK-E5441-01	14 - 23	11D-F137W-10	26 - 30	11D-F2151-00	22 - 29	10S-F5388-00	30 - 23	11D-F7313-00	34 - 3	11D-H2530-00	35 - 26
5VK-E5451-10	14 - 2	11D-F137X-00	26 - 35	11D-F217A-00	22 - 14	10S-F5389-00	30 - 24	11D-F7321-00	34 - 2	56P-H253D-00	43 - 32
5VK-E5453-10	14 - 29	5YK-F1399-00	20 - 11	5JN-F217M-00	22 - 15	56P-F53W0-00	30 - 2	1S4-F7413-00	34 - 27	56P-H2568-00	43 - 34
5VK-E5462-10	14 - 20	11D-F1400-00	20 - 6	56P-F2210-10	23 - 1	5VK-F5806-00	31 - 2		34 - 38	2S5-H2576-00	44 - 24
11D-E5491-00	14 - 28	11D-F1410-00	20 - 13	11D-F2311-00	22 - 33	56P-F580T-00	29 - 1	11D-F741L-01	34 - 25	2VD-H2590-00	43 - 37
11D-E5492-01	13 - 12	11D-F1471-00	20 - 22	56P-F3317-01	25 - 46	56P-F580U-00	29 - 8	11D-F742L-01	34 - 36	11D-H2911-00	42 - 2
5VK-E5511-00	15 - 14	11D-F1494-00	20 - 29	56P-F331E-00	24 - 14	56P-F580W-10	31 - 1	56B-F743A-00	34 - 26	11D-H2913-00	42 - 8
5VK-E5522-00	15 - 4	11D-F1511-00-P6	21 - 1	56B-F3430-00	24 - 9	11D-F5811-00	29 - 2	56B-F743G-00	34 - 37	11D-H3310-10	38 - 1
5VK-E6111-00	16 - 1	11D-F1511-00-P7	21 - 1	56P-F4110-00-P3	26 - 1		29 - 9	11D-F7446-00	35 - 24	5VK-H3311-00	38 - 3
5VK-E6150-10	16 - 6	56P-F1578-20	21 - 7	11D-F4115-00	26 - 15	5VK-F581T-00	29 - 16	11D-F7452-01	34 - 15		38 - 7
5VK-E6154-00	16 - 14	56P-F1578-30	21 - 7	11D-F4116-00	26 - 17	56P-F5824-00	29 - 4		34 - 22		38 - 14
5VK-E6325-00	16 - 10	56P-F160E-00	21 - 16	11D-F412G-00	26 - 12		29 - 11	11D-F8100-00	26 - 39		38 - 18
5VK-E6351-00	16 - 8	56B-F1629-00	21 - 8	11D-F4141-00	26 - 21		31 - 5	11D-F8170-00	26 - 40	22B-H3312-00	38 - 2
5VK-E6371-00	16 - 7	56B-F1668-00	22 - 36	11D-F4181-00	26 - 11	4CU-F5825-00	29 - 5	11D-F8187-10	26 - 43		38 - 17
5VK-E6383-00	16 - 16	11D-F1670-01	41 - 19	11D-F4182-00	26 - 23		29 - 12	2VD-F8199-W0	27 - 32	11D-H3320-10	38 - 5
5VK-E6384-00	16 - 17	11D-F1685-00	41 - 3	56P-F4183-00	20 - 30		31 - 6	56B-F819R-00	21 - 20	22B-H3322-00	38 - 6
5VK-E7121-20	17 - 10	56P-F172M-00	20 - 35	11D-F4192-00	26 - 26	56P-F582E-00	35 - 19	5DS-F8317-00	12 - 45		38 - 13
5VK-E7131-20	17 - 5	56P-F172S-00	27 - 24	2BE-F4240-00	26 - 2	5VK-F582W-00	31 - 8	11D-F8345-00	7 - 15	11D-H3330-11	38 - 12
5VK-E7141-20	17 - 2	56P-F1732-00	12 - 52	2VD-F4240-00	26 - 2	56P-F5872-00	33 - 16	11D-F8351-00-P6	36 - 1	5D7-H3333-00	38 - 4
5VK-E7151-20	17 - 6	2VW-F1736-00	7 - 36	11D-F4243-00	26 - 14	56P-F5872-10	33 - 20	11D-F8351-00-P7	36 - 1		38 - 8
5VK-E7211-20	17 - 22		12 - 20	11D-F4318-00	26 - 28	56P-F5873-00	35 - 27	56P-F8356-00	39 - 5		38 - 15
5VK-E7221-20	17 - 14		21 - 11	5YK-F4478-00	26 - 20	56P-F5873-10	35 - 31	11D-F836B-00	36 - 6		38 - 19
5VK-E7231-20	17 - 18		36 - 4	11D-F4481-10	27 - 22	56P-F5876-00	33 - 25	11D-F836K-00	39 - 9	11D-H3340-11	38 - 16
5VK-E7241-20	17 - 21		39 - 4	56B-F4491-10	26 - 3	1B9-F5886-00	33 - 28	11D-F836L-00	36 - 10	5VK-H3371-00	44 - 28
5VK-E7251-20	17 - 17	56P-F173S-00	27 - 26	11D-F4717-00	26 - 19	5DS-F5917-00	29 - 7	11D-F836M-00	36 - 12	11D-H3376-00	44 - 29
5VK-E7401-10	17 - 1	56P-F174A-00	12 - 50	11D-F471K-10	27 - 14		29 - 14	11D-F836U-00	26 - 31	56P-H3500-00	39 - 1
5VK-E7421-10	17 - 13	56P-F174S-00	21 - 9	11D-F4731-30	27 - 2		31 - 7		26 - 36	5CH-H3523-00	39 - 2
5VK-E7460-10	17 - 32	56P-F174T-00	21 - 10	5YK-F4741-00	27 - 3	5DS-F5919-00	29 - 6		36 - 14	11D-H3546-00	42 - 7
56B-E7466-00	14 - 17	5VK-F1756-00	20 - 2	11D-F474A-10	27 - 19		29 - 13	11D-F8381-10	36 - 5	11D-H3912-00	42 - 1
56B-E7471-00	17 - 29	11D-F175H-00	27 - 5	11D-F474W-10	27 - 20	5VK-F5919-20	31 - 4	2BE-F8390-10	36 - 18	5D7-H3927-00	42 - 4
56B-E8110-00	19 - 2	56P-F175T-01	20 - 32	56P-F4770-10	27 - 1	5D7-F5924-10	29 - 3	11D-F8390-20	36 - 18	11D-H3945-00	42 - 5
4VW-E8113-00	19 - 3	11D-F1761-00	20 - 16	3C6-F4780-00	27 - 4		29 - 10	11D-F842M-10	36 - 9	11D-H3951-00	42 - 3
5VK-E8144-00	18 - 9	11D-F176B-00	27 - 15	11D-F478E-00	27 - 10	5VK-F5924-10	31 - 3	11D-F842N-10	36 - 11	11D-H410A-10	40 - 1
5VK-E8501-00	18 - 6	5DS-F1771-00	7 - 41	56B-F483H-00	27 - 13	11D-F6111-00	32 - 1	56P-H1614-00	44 - 16	11D-H4312-00	40 - 5
5VK-E8502-00	18 - 7	56P-F1778-00	43 - 19	11D-F4844-00	27 - 29	1S4-F6241-00	32 - 5	11D-H1662-00	43 - 46	5B2-H4314-00	40 - 3
5VK-E8503-00	18 - 8	5YK-F1779-00	20 - 43	11D-F4845-01	27 - 23	1S4-F6242-00	32 - 4	1D0-H1662-00	43 - 47	5YK-H4347-00	40 - 4
5VK-E8699-00	18 - 20	56P-F1779-10	12 - 51	11D-F4846-01	27 - 25	1S4-F6243-00	32 - 2	5VK-H1801-00	15 - 16	5JN-H4352-00	40 - 2
56P-F1110-10-98	20 - 1	56P-F177G-00	43 - 17	11D-F5104-01	28 - 8	11D-F6246-00	32 - 6	5VK-H1809-00	15 - 19	11D-H4547-01	41 - 16
56B-F111F-20	22 - 37	56P-F177M-00	44 - 19	56P-F5111-00	28 - 1	5YK-F6263-00	32 - 12	56P-H1815-00	15 - 23	29D-H4551-00	41 - 25
4VW-F111M-04	20 - 42	5YK-F177M-00	43 - 18	11D-F5117-00	28 - 2	5VK-F6280-00	32 - 13	5VK-H1844-00	15 - 20	56P-H4710-00	41 - 1
5YK-F117B-A0	12 - 53	11D-F177N-00	21 - 19	56P-F517A-00	28 - 13	5VK-F6290-00	32 - 14	5VK-H1847-00	15 - 17	5YK-H4741-00	41 - 13
56P-F117F-00	21 - 18	5HH-F178A-00	43 - 35	56P-F5183-00	28 - 14	5VK-F6311-00	32 - 7	5VK-H1850-00	15 - 18	4SU-H4744-00	41 - 15

ÍNDICE NUMÉRICO

No. PEÇA	REF. NO.	No. PEÇA	REF. NO.	No. PEÇA	REF. NO.	No. PEÇA	REF. NO.	No. PEÇA	REF. NO.	No. PEÇA	REF. NO.
11D-H4745-01	41 - 11	90111-06023	12 - 35	90185-12119	22 - 22	90215-20X00	16 - 4	90387-06X54	45 - 9	90464-10X03	20 - 34
5YK-H4749-00	41 - 12	90111-06051	9 - 30	90201-047A2	44 - 26	90215-20X01	16 - 19	90387-06X55	45 - 10	90464-12013	45 - 18
5YK-H5130-00	41 - 22	90111-06068	12 - 43	90201-05X00	27 - 28	90215-21X00	17 - 33	90387-07037	9 - 32	90464-14003	35 - 36
56P-H5151-00	43 - 5	90111-06095	20 - 33	90201-05X08	37 - 5	90240-08124	35 - 21	90387-087L3	26 - 24	90464-14X00	45 - 16
56P-H5991-00	45 - 6	90111-06X05	35 - 20	90201-06072	43 - 11	90240-10101	34 - 13	90387-124V0	22 - 26	90464-14X01	33 - 17
5VS-W0041-00	33 - 2	90111-06X17	7 - 19	90201-06X04	27 - 8		34 - 20	90387-126Y1	22 - 13		35 - 35
56P-W0042-50	35 - 8		7 - 23	90201-06X14	41 - 5	90267-40X01	12 - 26		22 - 20	90464-16005	26 - 42
2TV-W2470-00	27 - 11		12 - 42		41 - 27		12 - 32	90387-127W0	22 - 28	90464-16X00	9 - 34
2B0-W2587-00	33 - 1		39 - 10	90201-06X28	26 - 34	90269-07007	7 - 24	90387-17801	30 - 27	90464-18X00	33 - 26
56B-W8250-00	43 - 27		44 - 17		26 - 38	90269-07010	20 - 39	90387-21002	17 - 7	90464-25004	42 - 19
5VK-WE343-00	8 - 10	90111-06X19	7 - 18	90201-07X04	20 - 41	90269-08066	22 - 35	90387-25802	17 - 26		43 - 45
5VK-WE541-00	14 - 1		7 - 22	90201-08083	35 - 22	90280-05001	3 - 7	90401-08014	8 - 27	90464-25X03	7 - 48
5VK-WE544-20	14 - 32		7 - 34	90201-086A3	12 - 55	90282-05058	3 - 22	90401-08133	8 - 26	90464-32X00	43 - 43
56P-WF411-00-P2	26 - 1		26 - 32	90201-08M03	26 - 25	90282-07001	16 - 2	90401-10024	8 - 30		45 - 15
90101-06X26	17 - 30		26 - 37	90201-08X18	15 - 11	90338-05008	27 - 31	90401-10X03	33 - 18	90465-10044	1 - 15
90101-08777	30 - 26		27 - 16	90201-096J9	1 - 9	90340-14132	8 - 13		35 - 29	90465-10045	2 - 7
90101-10659	23 - 4	90111-06X20	7 - 31	90201-100L3	35 - 6	90340-14X00	14 - 10	90430-05126	8 - 24	90465-16X00	45 - 12
90101-12002	22 - 24		36 - 15	90201-10141	24 - 13	90340-36X00	14 - 12	90430-06014	6 - 12	90467-07138	9 - 28
90105-05016	27 - 6	90116-10485	30 - 11	90201-101A4	2 - 5	90380-10002	15 - 8	90430-08119	20 - 5	90467-08003	7 - 44
90105-07004	5 - 8	90119-06105	16 - 13	90201-101J1	23 - 6	90380-22111	22 - 3	90430-08204	8 - 28		7 - 46
90105-08053	34 - 23	90119-06X08	45 - 11	90201-10614	16 - 30	90387-06014	34 - 33	90430-09002	10 - 3	90467-09006	26 - 13
90105-08154	24 - 10	90119-06X09	5 - 12	90201-10X07	33 - 19		34 - 44	90430-10188	8 - 31	90467-10008	8 - 45
	24 - 16	90149-05030	28 - 6		35 - 30	90387-06042	7 - 30	90430-12X01	44 - 5		8 - 47
90105-08X20	12 - 4		30 - 6	90201-10X18	15 - 7		43 - 14	90430-22123	20 - 3	90467-11090	9 - 13
	12 - 9	90149-05110	8 - 23	90201-10X21	34 - 6	90387-06161	7 - 40	90445-08X05	7 - 43		9 - 21
	12 - 15	90149-05321	18 - 5	90201-124G9	22 - 23	90387-06202	12 - 48	90445-08X06	7 - 45	90467-11108	9 - 22
90105-09002	1 - 5	90150-05024	36 - 8		22 - 27		21 - 15	90445-11X02	8 - 44		9 - 23
90105-09003	1 - 7	90154-06061	20 - 25	90201-12541	6 - 10	90387-065J6	20 - 24	90450-20X01	8 - 46	90467-12085	9 - 14
90105-09004	1 - 6		21 - 4	90201-12X05	18 - 19		21 - 2		9 - 16	90467-120A3	35 - 18
90105-10077	2 - 4	90159-06016	43 - 6	90201-12X06	18 - 16	90387-06648	7 - 35		13 - 15	90467-14015	13 - 14
90105-10078	2 - 3	90164-05014	39 - 3	90201-16013	3 - 8		43 - 23		20 - 19	90467-17089	11 - 5
90105-10083	34 - 4	90167-04X00	12 - 44	90201-16021	22 - 10	90387-068L3	40 - 7	90450-32X03	6 - 23		11 - 8
90105-10212	20 - 10	90170-06128	4 - 12	90201-17X01	18 - 18	90387-06M31	38 - 22		7 - 6	90467-170A0	11 - 9
90105-10638	29 - 15	90170-08010	35 - 12	90201-208G4	17 - 23	90387-06X01	27 - 17		7 - 7	90467-170A2	9 - 25
90105-10733	20 - 14	90170-18003	3 - 23	90201-220T0	24 - 8		38 - 11		7 - 27	90467-17128	9 - 26
90105-12028	23 - 2	90170-20274	16 - 5	90201-261L1	32 - 3	90387-06X02	7 - 20		7 - 28	90467-17800	20 - 18
90109-06254	29 - 17	90170-20327	16 - 20	90201-30X00	3 - 15		7 - 25	90450-59001	9 - 18	90480-01868	39 - 8
90109-06419	8 - 21	90176-22081	24 - 7	90201-30X01	15 - 3		12 - 41	90450-72003	9 - 2	90480-11006	41 - 4
90109-06815	31 - 9	90179-05523	36 - 7	90202-08X01	26 - 44		21 - 17	90462-07X00	13 - 11	90480-12072	20 - 23
90109-08196	43 - 33	90179-06403	21 - 6	90202-16X00	9 - 31		36 - 3	90462-16X00	14 - 15	90480-12497	21 - 3
90109-12X00	22 - 21	90179-06520	36 - 13	90202-26142	24 - 5	90387-06X09	36 - 16	90464-06X00	33 - 22	90480-12581	12 - 36
90110-05112	26 - 9	90179-08442	12 - 22	90209-20012	16 - 3	90387-06X34	28 - 18		35 - 34		43 - 8
90110-06122	44 - 3	90179-16448	3 - 9	90209-21351	17 - 9	90387-06X36	12 - 37	90464-06X05	35 - 28	90480-13398	15 - 26
90110-06202	7 - 38	90179-18003	17 - 34	90209-21X00	17 - 3	90387-06X38	39 - 11	90464-06X06	33 - 21	90480-14014	7 - 39
90110-08067	15 - 10	90179-25615	24 - 4		17 - 19	90387-06X41	41 - 6		45 - 17	90480-14023	40 - 6
90110-08221	34 - 35	90183-05812	27 - 9	90209-22X00	17 - 8		44 - 18	90464-08126	7 - 47	90480-15363	7 - 32
	34 - 46	90183-060A7	20 - 37	90209-26348	17 - 15	90387-06X42	41 - 7	90464-08189	45 - 13		43 - 12
90111-05011	43 - 36	90185-06837	42 - 6	90215-18X00	3 - 24	90387-06X53	43 - 7	90464-10233	45 - 14	90480-16X00	45 - 8

ÍNDICE NUMÉRICO

No. PEÇA	REF. NO.	No. PEÇA	REF. NO.	No. PEÇA	REF. NO.	No. PEÇA	REF. NO.	No. PEÇA	REF. NO.	No. PEÇA	REF. NO.
90480-18276	7 - 29	91317-06080	13 - 9	93106-30029	30 - 10	93317-21746	22 - 16	95607-08200	34 - 24	97707-40010	27 - 27
	9 - 33	91317-06090	13 - 10	93108-35004	22 - 6	93317-31771	22 - 17		39 - 7	97707-40012	41 - 2
90501-04X01	8 - 35	91317-06095	8 - 22	93109-17071	22 - 12	93332-000Y5	24 - 1	95607-10200	20 - 8	97707-40014	27 - 30
90501-06022	18 - 2	91317-10025	34 - 8		22 - 19	93332-000Y6	24 - 2		20 - 12	97707-40020	41 - 21
90501-15001	34 - 29	9131M-05020	43 - 3	93210-07X01	8 - 20	93410-17X00	18 - 17		20 - 15	9770L-30110	41 - 14
	34 - 40	91380-06016	11 - 3		13 - 4	93410-20825	17 - 24		20 - 28	9770M-50030	9 - 8
90501-26X00	16 - 12	91380-08020	12 - 17	93210-10197	8 - 37	93440-11024	15 - 15		23 - 5	98502-04012	33 - 13
90506-25X01	34 - 5	91380-08030	12 - 56	93210-11073	8 - 16	93440-25084	17 - 4		24 - 15	98507-04016	25 - 21
90508-16016	16 - 23	91401-20012	35 - 23	93210-13X00	8 - 3		17 - 20		30 - 13		25 - 42
90508-28777	34 - 12	91401-25020	34 - 14		14 - 8	93440-28062	17 - 16	95607-12200	23 - 3	98507-05020	42 - 18
	34 - 19		34 - 21	93210-14X00	14 - 11	93450-24824	3 - 14	95617-06100	33 - 8	98507-05030	42 - 12
91312-06012	8 - 32	91808-16X00	13 - 3	93210-15171	8 - 42	93501-04011	34 - 30	95617-08618	1 - 3	98507-05045	42 - 13
91312-06016	8 - 43		14 - 30	93210-15414	35 - 4		34 - 41	95617-12100	22 - 25		42 - 17
91312-06025	8 - 39		14 - 33	93210-19123	20 - 17	93503-08007	8 - 34	9561M-10100	34 - 7	98507-05055	42 - 15
91312-08030	25 - 43	91810-14X00	8 - 38	93210-21X00	6 - 20	93603-16219	6 - 13	95707-06500	33 - 27	98507-06012	10 - 4
91317-05008	8 - 9	92012-06014	41 - 20	93210-22164	17 - 27	93612-16X00	1 - 11		35 - 33	98507-06014	12 - 49
91317-05010	26 - 10	92014-06014	45 - 3	93210-29196	44 - 2	94109-21X01	28 - 9	95707-08500	30 - 25	9851M-05014	34 - 28
91317-05014	37 - 4		45 - 5	93210-33X00	6 - 18	94113-17X03	30 - 17	9570L-04300	41 - 24		34 - 39
91317-06010	34 - 11	92014-08025	35 - 25	93210-35X00	14 - 13	94213-17W54	30 - 18	9570L-05300	41 - 17	98707-03020	42 - 10
	34 - 18	92017-05025	44 - 32	93210-41042	7 - 4	94227-21W51	28 - 10	9570L-06500	43 - 1	99001-07600	16 - 26
91317-06012	6 - 21	92017-06012	28 - 19	93210-61750	6 - 4	94309-21W00	28 - 11	9571L-06300	41 - 28	99001-10600	18 - 15
	14 - 14	92017-06014	27 - 12	93210-64297	8 - 19	94313-17W00	30 - 19		44 - 7	99009-10400	16 - 31
	14 - 26	92017-06020	27 - 7	93210-78X00	1 - 17	94418-21X02	28 - 7	95807-06008	21 - 13	99009-11400	8 - 6
91317-06014	44 - 12		41 - 9	93210-92X01	26 - 5	94427-17X01	30 - 16	95807-06014	43 - 24	99009-12400	6 - 15
91317-06016	13 - 17	92017-06025	35 - 32	93210-96X00	1 - 13	9456X-08110	30 - 21	95807-06016	21 - 12	99530-12016	13 - 2
	26 - 7	92017-06030	37 - 3	93211-04X00	26 - 6	94591-57126	5 - 9	95807-06020	21 - 14		14 - 3
91317-06018	1 - 18	92017-06035	8 - 4	93306-00106	6 - 5	94700-00353	1 - 10	95807-06040	43 - 13		14 - 9
91317-06020	6 - 17	92017-10045	35 - 5	93306-00304	16 - 9	95022-08040	25 - 45	9580M-06012	45 - 7		14 - 21
	8 - 12	9201L-06025	41 - 10	93306-054YS	17 - 12	95024-06012	25 - 47	95817-06012	20 - 21	99530-14016	13 - 18
	19 - 4	92902-04100	33 - 14	93306-054YT	17 - 31		33 - 23		44 - 30		
	38 - 9	92902-04600	33 - 15	93306-07209	5 - 2	95024-06025	21 - 5	95817-06035	15 - 24		
	38 - 20	92907-04200	41 - 23	93306-20348	30 - 3	95027-06008	44 - 20		40 - 8		
91317-06025	5 - 14	92907-05600	42 - 16	93306-203XN	28 - 3	95027-06012	5 - 7	95817-06040	34 - 32		
	14 - 5	92907-08600	16 - 25	93306-205XA	17 - 11		22 - 32		34 - 43		
	14 - 35	9290L-04600	12 - 27	93306-30437	30 - 8	95027-06014	26 - 16	95817-06050	36 - 17		
91317-06030	1 - 8		12 - 33	93306-305X4	17 - 25		26 - 18	95817-08014	12 - 54		
	13 - 5	9290L-05200	41 - 18	93306-305XL	3 - 19	95027-06020	1 - 14	95817-08030	27 - 21		
	14 - 22	9290M-05600	43 - 4	93306-305YH	3 - 20		7 - 3	95817-08040	26 - 27		
91317-06035	14 - 4	9290M-06200	40 - 9	93306-308Y0	3 - 10	95027-06025	6 - 7	95817-08045	39 - 6		
	14 - 34	93101-12173	6 - 8	93310-530C7	15 - 2		14 - 31	95817-10035	20 - 27		
91317-06040	2 - 6	93101-14164	14 - 24	93310-84010	3 - 5	95602-06200	27 - 18	95817-10070	20 - 7		
91317-06045	13 - 6	93101-25106	3 - 21	93315-11206	18 - 13	95604-06200	34 - 34	9581L-06012	20 - 36		
	14 - 18	93102-12106	18 - 14	93315-22251	22 - 2		34 - 45	9581M-06016	41 - 26		
91317-06050	6 - 24	93102-15212	16 - 28	93315-31502	16 - 29	95604-16200	22 - 9	9581M-08012	20 - 4		
	14 - 6	93102-35368	17 - 28	93315-31758	22 - 18		30 - 29	95827-06012	33 - 24		
	14 - 7	93106-22019	22 - 4	93317-11096	15 - 12	95607-05200	44 - 33	97007-04025	44 - 25		
91317-06055	13 - 7	93106-23002	28 - 4		16 - 27	95607-06100	38 - 10	97017-06025	36 - 2		
91317-06060	13 - 8		30 - 4	93317-21746	22 - 11		38 - 21	9760M-06212	9 - 17		