

CATÁLOGO DE PEÇAS

NMAX160-A (B551) BRASIL



1RB55-280P1

()

NMAX160-A
CATÁLOGO DE PEÇAS
©2016, Yamaha Motor do Brasil Ltda.
1ª edição, Abril 2016
Todos os direitos reservados.
É proibida expressamente toda e qualquer
reimpressão ou utilização sem a autorização
por escrita da
Yamaha Motor do Brasil Ltda.
Impresso no Brasil.

NMAX160-A (WM6)



NMAX160-A (RM7)



NMAX160-A (MYNM2)



PREFÁCIO

Este Catálogo de Peças se refere as Peças dos modelos relacionados na capa. Quando for solicitar peças de reposição para estes Modelos, recorra a este Catálogo de Peças e especifique corretamente os códigos e Nomes das Peças.

1. As Modificações ou adições que tenham sido efetuadas após a publicação deste Catálogo de Peças, serão comunicadas a Rede de Concessionárias através das informações de Modificação de Peças (Parts News).

2. Abreviaturas

Seguem abaixo as abreviaturas utilizadas neste Catálogo de Peças:

“UR” Uso Restrito para o Código da Peça

“UN” Uso Necessário

“AP” Peça Alternativa

“LM” Fabricação Local (A peça pode ser pedida localmente)

“F#” No. de Série do Chassi (Aplicação do Número de Série)

“O/S” Tamanho Maior

3. Peças componentes de conjuntos

- As peças que são fornecidas dentro de conjuntos estão listadas com um ponto de identificação (.) como segue abaixo.
- O número que aparece a direita da descrição da Peça indica o número de Peças usado em cada Conjunto Individual.

No. PEÇA	DESCRIÇÃO	QTDE	OBSERVAÇÕES
2F5-83310-60	PISCA DIANTEIRO CONJ.	2	
115-83311-60	.LÂMPADA (6V-18W)	1	

4. Os gráficos que são Aplicados em Peças Coloridas estão representados na coluna “OBSERVAÇÕES”, como segue abaixo.

No. PEÇA	DESCRIÇÃO	QTDE	OBSERVAÇÕES
2N4-24110-00-X5	TANQUE DE COMBUSTÍVEL COMPL.	2	MXR
3J1-24240-10	.GRÁFICO, TANQUE DE COMB.	1	PARA MXR

5. Observe que as ilustrações são referentes apenas a indicação dos códigos das peças, e não para montagem. Para montagem, por favor utilize o Manual de Montagem apropriado.

6. O asterisco (*) antes do Número de referência da peça indica a modificação ocorrida após a primeira edição.

PREFÁCIO

7. Aplicação do Número de Série

No. de Série do Chassi

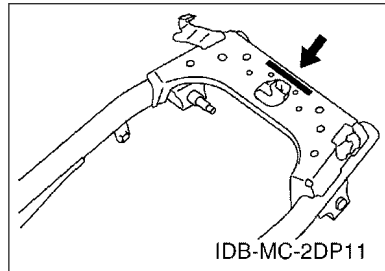

No. de Série do Motor

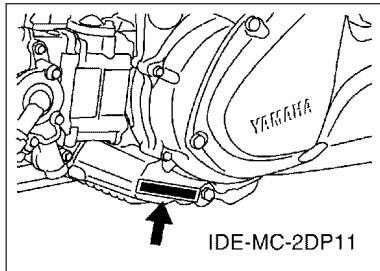

8. Aplicação do Código de Cor (A marca (*) mostra a cor do Modelo.)

Abreviação	Nome da Cor	Código da Cor
MYNM2(*)	MAT YELLOWISH GRAY METALLIC 2	1243
RM7(*)	RED METALLIC 7	1218
S8	SILVER 8	0895
SL	SILVER	0035
WM6(*)	WHITE METALLIC 6	1124

9. Aplicação do No. de Série Inicial

No. de Série do Chassi

No. Série	Nome do Modelo	Código do Modelo
9C6SG3310H0000101	NMAX160-A	B551

No. de Série do Motor

No. Série	Nome do Modelo	Código do Modelo
G3G1E-000101	NMAX160-A	B551

ÍNDICE GERAL

MOTOR

CILINDRO.....	1
VIRABREQUIM E PISTAO.....	3
VALVULA.....	4
CORRENTE DO EIXO DE COMANDO.....	5
BOMBA DE AGUA.....	6
MANGUEIRA DO RADIADOR.....	7
BOMBA DE OLEO.....	8
ADMISSAO.....	9
ESCAPAMENTO.....	11
CARCACA DO MOTOR.....	12
TAMPA DA CARCACA 1.....	14
PARTIDA.....	15
EMBREAGEM.....	16
TRANSMISSAO.....	18

CHASSI

CHASSI.....	19
PARA-LAMA.....	20
TAMPA LATERAL.....	21
GARFO TRASEIRO. SUSPENSAO 1.....	23
GARFO DIANTEIRO.....	24
TANQUE DE COMBUSTIVEL.....	26
ASSENTO.....	27
RODA DIANTEIRA 1.....	29
PINCA DE FREIO DIANTEIRA.....	30
RODA TRASEIRA 1.....	31
PINCA DE FREIO TRASEIRA.....	32
GUIDAO E CABOS.....	33
CILINDRO MESTRE DIANTEIRO.....	35
CAVALETE. ESTRIBOS. PEDAL.....	37
PROTETOR DE PERNA.....	40
PARABRISA.....	42
GERADOR.....	43
MOTOR DE PARTIDA.....	44
PISCAS 1.....	45
MEDIDOR.....	46
FAROL DIANTEIRO.....	47
LANTERNA TRASEIRA.....	48
INTERRUP. DO GUIDAO E MANETE 1.....	49

SISTEMA ELETRICO 1.....	50
SISTEMA ELETRICO 2.....	51
SISTEMA ELETRICO 3.....	52

ÍNDICE GERAL

ÍNDICE NUMÉRICO.....	53
----------------------	----

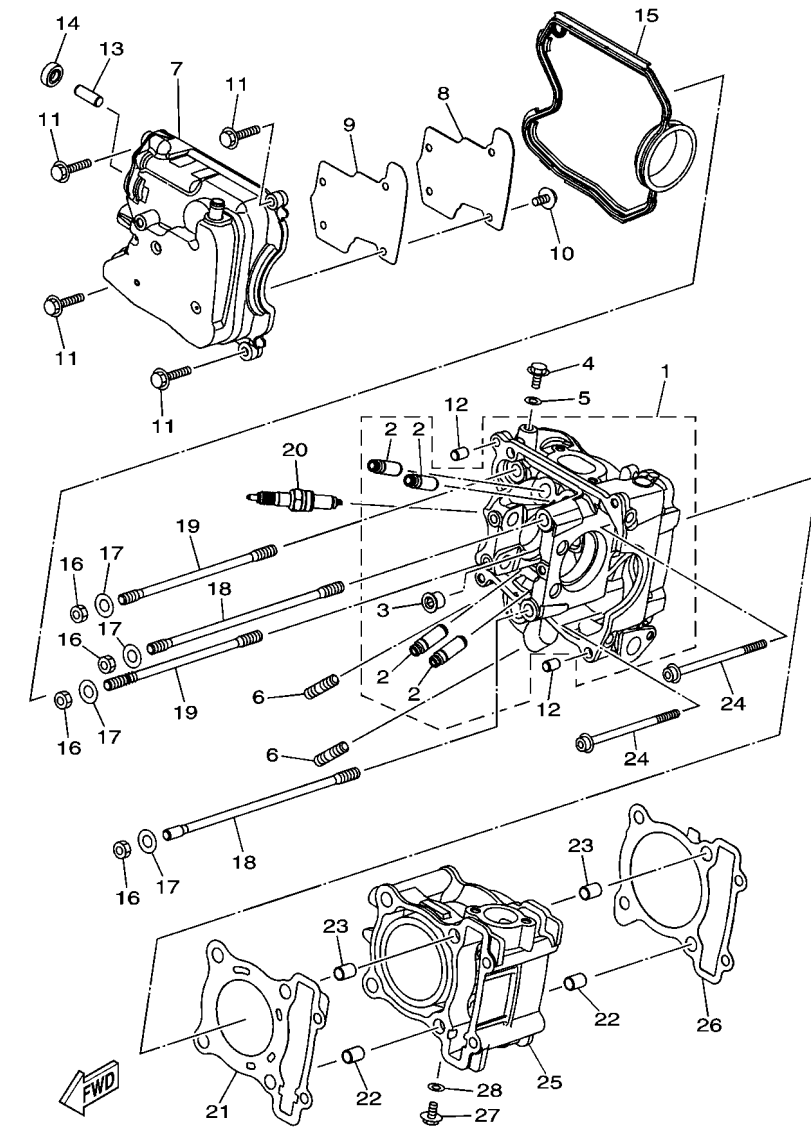

B551280-R010

FIG. 1 CILINDRO

REF. NO.	No. PEÇA	DESCRIÇÃO	B551				OBSERVAÇÕES
1	2DP-E1102-00	CABECOTE DO CILINDRO CONJ.	1				
2	2DP-E1133-10	.GUIA DA VALVULA 1	4				
3	90340-12813	.TAMPAO DO DRENO	1				
4	95022-06010	PARAFUSO FLANGE	1				
5	90430-06014	GAXETA	1				
6	95612-08618	PRISIONEIRO	2				
7	2DP-E1191-00	TAMPA, CABECOTE DO CILINDRO 1	1				
8	2DP-E1165-00	PLACA DE RESPIRO	1				
9	2DP-E1169-00	GAXETA DA TAMPA DO RESPIRO	1				
10	90149-05801	PARAFUSO	4				
11	95022-06030	PARAFUSO FLANGE	4				
12	99530-08012	PINO GUIA	2				
13	2DP-E132G-00	HASTE 1	1				
14	93102-08800	RETENTOR DE OLEO	1				
15	2DP-E1193-00	GAXETA DA TAMPA DO CABECOTE 1	1				
16	95302-08600	PORCA	4				
17	90201-08859	ARRUELA PLANA	4				
18	2DP-E1391-00	PRISIONEIRO	2				
19	2DP-E1392-00	PRISIONEIRO 2	2				
20	94700-00415	VELA DE IGNICAO (NGK CPR8EA)	1				
21	2DP-E1181-00	GAXETA, CABECOTE DO CILINDRO 1	1				
22	91810-14809	PINO GUIA	2				
23	91810-14809	PINO GUIA	2				
24	90110-06378	PARAFUSO HEXAGONAL INTERNO	2				
25	2DP-E1311-00	CILINDRO 1	1				
26	2DP-E1351-00	GAXETA DO CILINDRO	1				
27	95022-06010	PARAFUSO FLANGE	1				

FIG. 1 CILINDRO

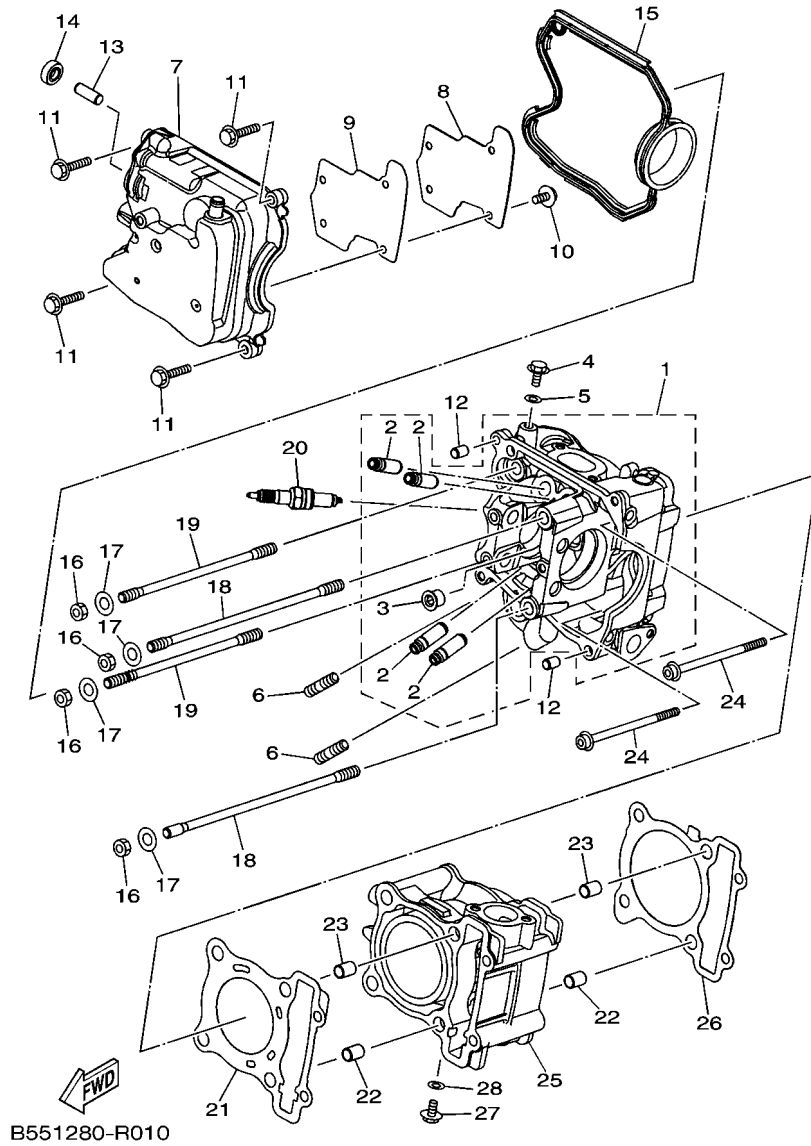

REF. NO.	No. PEÇA	DESCRIÇÃO	B551				OBSERVAÇÕES
28	90430-06014	GAXETA	1				

FIG. 2 VIRABREQUIM E PISTAO

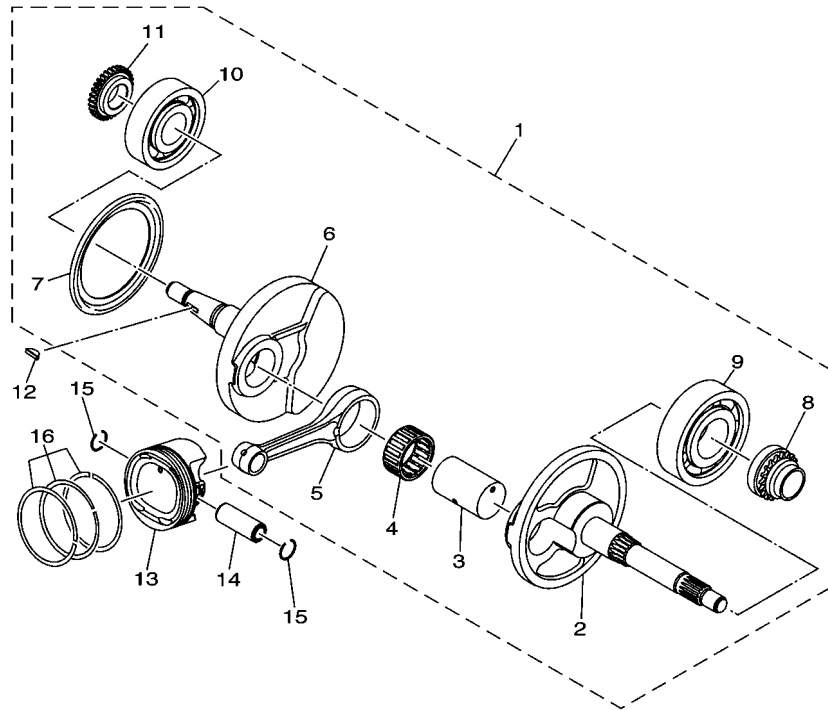

REF. NO.	No. PEÇA	DESCRIÇÃO	B551				OBSERVAÇÕES
1	2DP-E1400-01	VIRABREQUIM CONJ.	1				
2	2DP-E1412-01	.VIRABREQUIM 1	1				
3	2DP-E1681-00	.PINO DO VIRABREQUIM 1	1				
4	93310-528YK	.ROLAMENTO	1				
5	2DP-E1651-00	.BIELA	1				
6	2DP-E1422-01	.VIRABREQUIM 2	1				
7	2DP-E3452-00	.CAPA DO FILTRO ROTOR	1				
8	2DP-E1549-00	.ENGRENAGEM CORRENTE DO CAME	1				
9	93306-306X0	.ROLAMENTO	1				
10	93306-305XN	.ROLAMENTO	1				
11	2DP-E3324-00	.ENGRENAGEM DE TRACAO DA BOMBA	1				
12	90280-03017	CHAVETA MEIA LUA	1				
13	2DP-E1631-00	PISTAO (STD)	1				
14	2DP-E1633-00	PINO DO PISTAO	1				
15	93450-16115	ANEL TRAVA	2				
16	2DP-E1603-00	JOGO DE ANEIS (STD)	1				



B551280-R020

FIG. 3 VALVULA

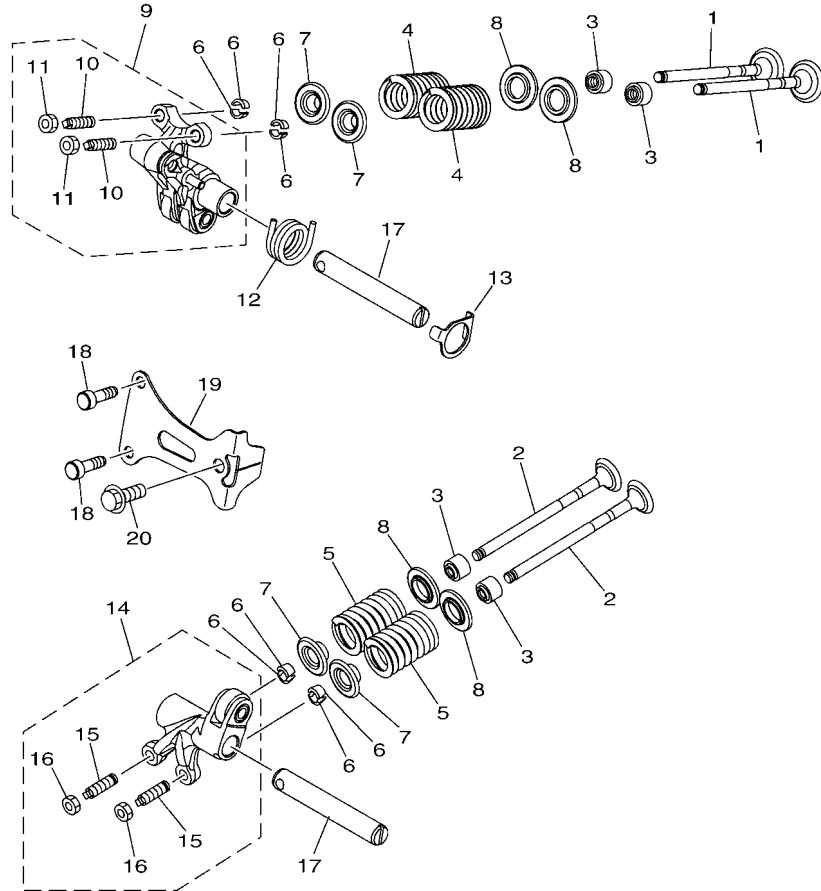

2DP1460-P031

REF. NO.	No. PEÇA	DESCRIÇÃO	B551				OBSERVAÇÕES
1	2DP-E2111-00	VALVULA DE ADMISSAO	2				
2	2DP-E2121-00	VALVULA DE ESCAPE	2				
3	54P-E2119-00	RETENTOR DA HASTE DA VALVULA	4				
4	2DP-12113-00	MOLA INTERNA DA VALVULA	2				
5	2DP-E2114-00	MOLA EXTERNA DA VALVULA	2				
6	5TL-E2118-00	TRAVA DA VALVULA	8				
7	2DP-E2117-00	ASSENTO SUPERIOR DA MOLA	4				
8	50C-E2126-00	ASSENTO DA MOLA DA VALVULA 2	4				
9	B55-E2150-00	BRACO DO BALANCIM DA VALVULA	1				
10	33S-E2159-01	.PARAFUSO DE AJUSTE DA VALVULA	2				
11	90170-05803	.PORCA	2				
12	2DP-12226-00	MOLA DO BRACO	1				
13	2DP-E2279-00	PLACA DE FIXACAO	1				
14	2DP-E2160-00	BRACO DO BALANCIM DA VALVULA 2	1				
15	33S-E2159-01	.PARAFUSO DE AJUSTE DA VALVULA	2				
16	90170-05803	.PORCA	2				
17	45P-E2156-00	EIXO DO BALANCIM 2	2				
18	91312-05016	PARAFUSO HEXAGONAL	2				
19	2DP-E111F-00	PLACA DE FIXACAO	1				
20	95022-06014	PARAFUSO FLANGE	1				

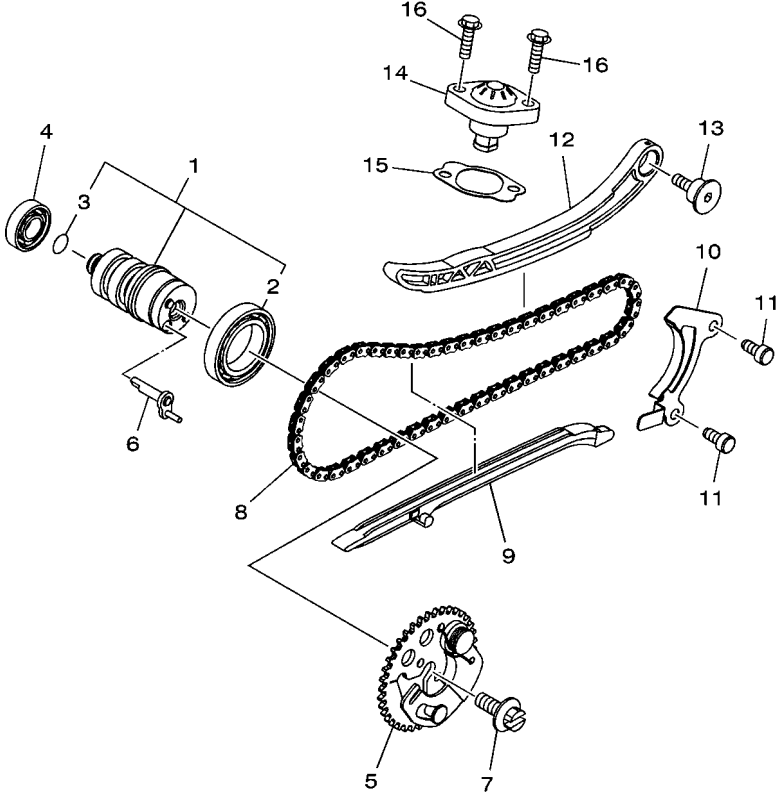
FIG. 4 CORRENTE DO EIXO DE COMANDO

REF. NO.	No. PEÇA	DESCRIÇÃO	B551					OBSERVAÇÕES
1	BB8-E2170-00	EIXO DE COMANDO COMPLETO 1	1					
2	93306-906X2	.ROLAMENTO	1					
3	93210-09805	.ANEL DE BORRACHA	1					
4	93306-001X9	ROLAMENTO	1					
5	2DP-E2280-00	DESCOMPRESSOR COMPLETO	1					
6	2DP-E2288-00	CAME DE DESCOMPRESSAO	1					
7	5YP-E2157-00	PARAFUSO	1					
8	94568-F9096	CORRENTE (DID SCR-0404 SV)	1					
9	2DP-E2231-00	GUIA LIMITADORA 1	1					
10	B55-E2233-00	PLACA DA GUIA LIMITADORA 1	1					
11	90110-06182	PARAFUSO HEXAGONAL INTERNO	2					
12	2DP-E2241-00	GUIA LIMITADORA 2	1					
13	1LB-E2228-00	PARAFUSO	1					
14	2ND-E2210-00	TENSIONADOR DA CORRENTE CONJ.	1					
15	2DP-E2213-00	GAXETA DA CAIXA DO TENSIONADOR	1					
16	91312-06020	PARAFUSO HEXAGONAL	2					



B551280-R040

FIG. 5 BOMBA DE AGUA

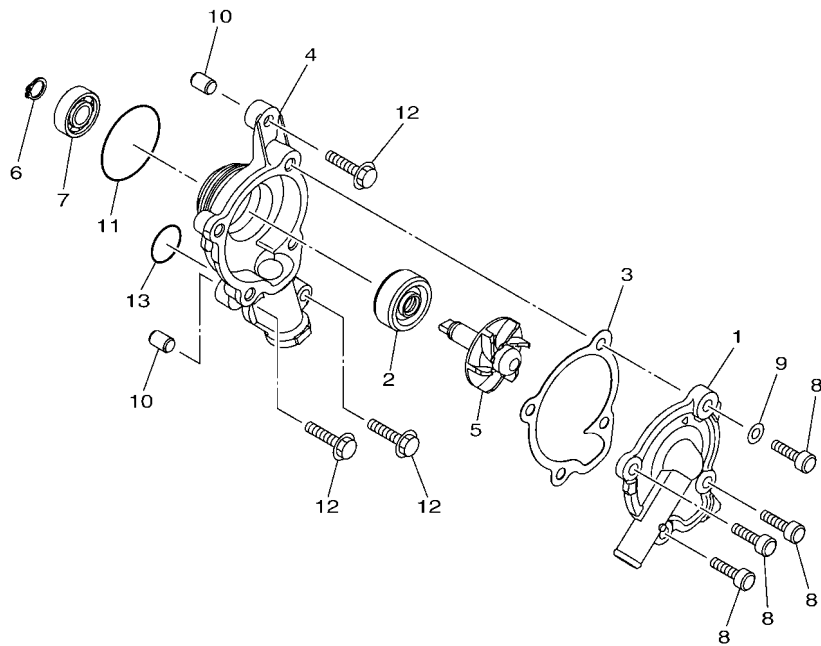

REF. NO.	No. PEÇA	DESCRIÇÃO	B551				OBSERVAÇÕES
1	2DP-E2422-00	TAMPA DA CAIXA	1				
2	93103-10801	RETENTOR DE OLEO	1				
3	2DP-E2428-00	GAXETA DA TAMPA CAIXA 2	1				
4	2DP-E1185-00	TAMPA LATERAL DO CABECOTE 3	1				
5	2DP-E2450-00	EIXO IMPULSOR COMPLETO	1				
6	99009-10400	ANEL TRAVA	1				
7	93306-000Y3	ROLAMENTO	1				
8	91312-06020	PARAFUSO HEXAGONAL	4				
9	90430-06014	GAXETA	1				
10	99530-08012	PINO GUIA	2				
11	93210-39803	ANEL DE BORRACHA	1				
12	95022-06025	PARAFUSO FLANGE	3				
13	93210-19809	ANEL DE BORRACHA	1				

2DP1460-P050

FIG. 6 MANGUEIRA DO RADIADOR

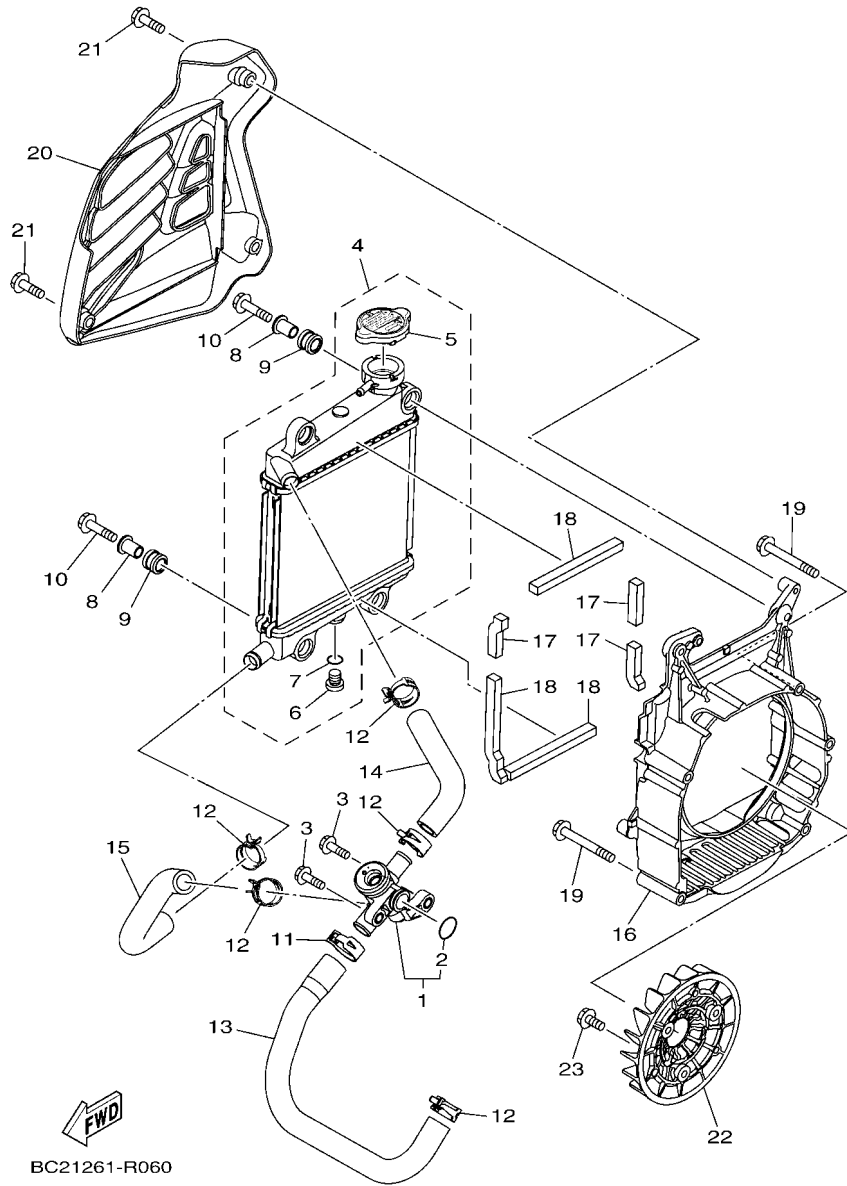

REF. NO.	No. PEÇA	DESCRIÇÃO	B551				OBSERVAÇÕES
1	2DP-E2410-00	TERMOSTATO CONJUNTO	1				
2	52S-12439-00	.ANEL DE BORRACHA	1				
3	95022-06020	PARAFUSO FLANGE	2				
4	2DS-E240A-00	RADIADOR CONJUNTO	1				
5	5ST-E2462-00	.TAMPA DO RADIADOR	1				
6	5ST-E2615-00	.DRENO	1				
7	5ST-E2843-00	.ANEL DE BORRACHA	1				
8	90387-08823	ESPACADOR	4				
9	90480-15810	ILHO DE BORRACHA	4				
10	95827-06030	PARAFUSO FLANGE	4				
11	90467-21801	PRESILHA	1				
12	90467-20805	PRESILHA	5				
13	2DP-E2481-00	TUBO 1	1				
14	2DP-E2482-00	TUBO 2	1				
15	2DP-E2483-00	TUBO 3	1				
16	2DP-E2621-00	CAIXA DO VENTILADOR	1				
17	90520-10826	PLACA AMORTIZADORA	3				
18	90520-10827	PLACA AMORTIZADORA	3				
19	95022-06060	PARAFUSO FLANGE	5				
20	2DP-E2467-00	TAMPA DO RADIADOR	1				
21	95022-06020	PARAFUSO FLANGE	3				
22	2DP-E2611-00	VENTILADOR	1				
23	95812-06016	PARAFUSO FLANGE	3				

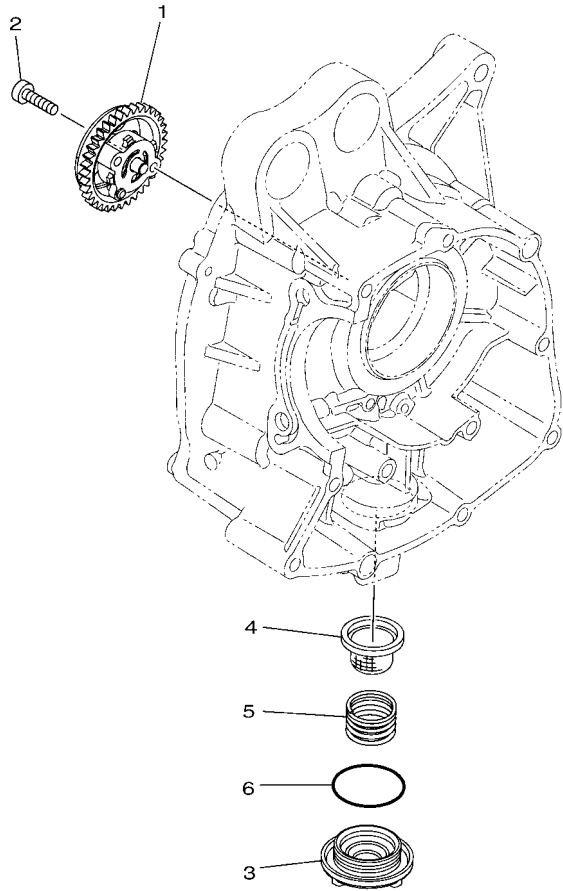

2DP1460-P070

FIG. 7 BOMBA DE OLEO

REF. NO.	No. PEÇA	DESCRIÇÃO	B551				OBSERVAÇÕES
1	2DP-E3300-00	BOMBA DE OLEO COMPLETA	1				
2	98502-05025	PARAFUSO	2				
3	1S7-E5351-00	TAMPAO DO DRENO	1				
4	1S7-E3411-00	FILTRADOR DE OLEO	1				
5	90501-18576	MOLA DE COMPRESSAO	1				
6	93210-34802	ANEL DE BORRACHA	1				

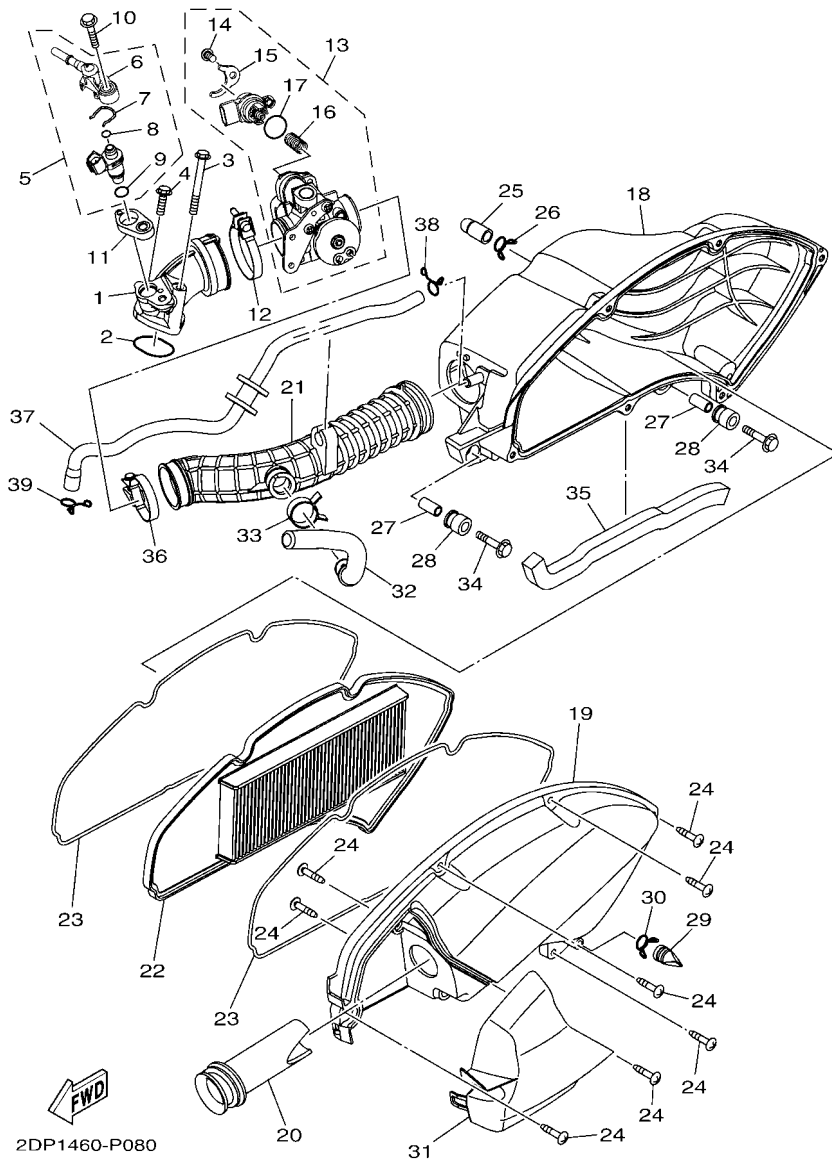
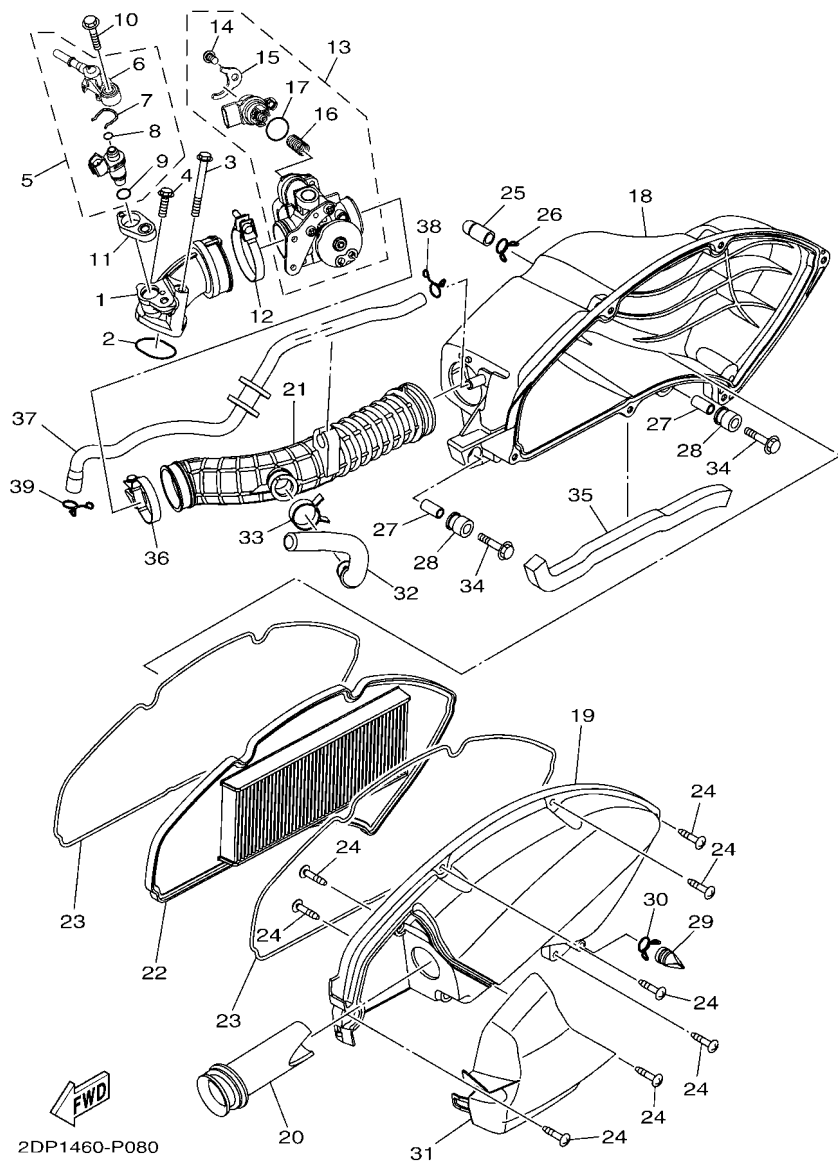

FIG. 8 ADMISSAO

REF. NO.	No. PEÇA	DESCRIÇÃO	B551			OBSERVAÇÕES
1	2DP-E3585-00	TUBO MULTIPLO	1			
2	93210-32807	ANEL DE BORRACHA	1			
3	95022-06055	PARAFUSO FLANGE	1			
4	95022-06020	PARAFUSO FLANGE	1			
5	5D7-E3770-00	INJETOR CONJUNTO	1			
6	54P-E3938-00	.TUBO	1			
7	54P-E4137-00	.PRESILHA	1			
8	54P-E4147-00	.ANEL DE BORRACHA	1			
9	5CA-E4147-00	.ANEL DE BORRACHA	1			
10	95812-06030	PARAFUSO FLANGE	1			
11	2DP-E3556-00	GAXETA DO TUBO MULTIPLO	1			
12	90450-48806	BRACADEIRA DO TUBO	1			
13	2DP-E3750-00	CORPO DE ACELERAÇÃO CONJ.	1			
14	98502-06012	.PARAFUSO	1			
15	54P-E4243-00	.PLACA DE FIXAÇÃO	1			
16	54P-E4335-00	.MOLA	1			
17	54P-E416A-00	.ANEL DE BORRACHA	1			
18	2DP-E4411-00	CAIXA DO FILTRO DE AR 1	1			
19	2DP-E4412-00	TAMPA DA CAIXA DO FILTRO 1	1			
20	2DP-E4437-00	DUTO	1			
21	2DP-E4453-00	JUNÇÃO DA CAIXA DO FILTRO 1	1			
22	2DP-E4451-00	ELEMENTO DO FILTRO DE AR	1			
23	2DP-E4452-00	VEDAÇÃO	2			
24	97707-50025	PARAFUSO	8			
25	5TL-E443E-00	TUBO DE DRENO	1			
26	90467-12800	PRESILHA	1			
27	2DP-E4449-00	ESPACADOR	2			

FIG. 8 ADMISSAO



REF. NO.	No. PEÇA	DESCRIÇÃO	B551			OBSERVAÇÕES
28	2DP-E4435-00	ILHO	2			
29	5TP-E443G-00	TUBO DE DRENO 2	1			
30	90467-12800	PRESILHA	1			
31	2DP-E4417-00	TAMPA 1	1			
32	2DP-E4419-00	TUBO	1			
33	90467-20804	PRESILHA	1			
34	95812-06030	PARAFUSO FLANGE	2			
35	90520-15809	PLACA AMORTIZADORA	1			
36	54P-E3575-00	BRACADEIRA	1			
37	2DP-E1166-00	TUBO DE RESPIRO 1	1			
38	90467-11825	PRESILHA	1			
39	90467-12052	PRESILHA	1			

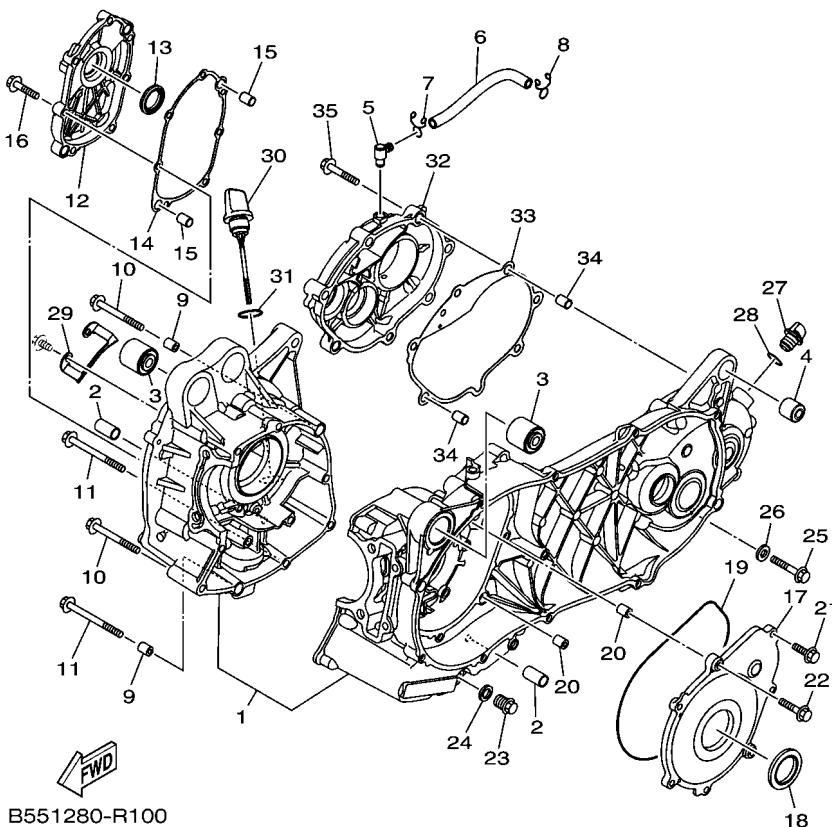
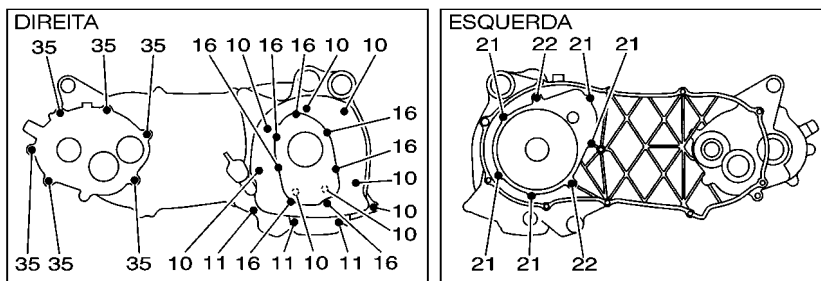

B551280-R100

FIG. 10 CARCACA DO MOTOR

REF. NO.	No. PEÇA	DESCRIÇÃO	B551				OBSERVAÇÕES
1	2DP-E5150-00	CARCACA DO MOTOR COMPLETA	1				
2	2DP-F7121-00	BUCHA DO GARFO	2				
3	90388-10814	AMORTIZADOR	2				
4	5MX-F2216-00	BUCHA DO AMORTECEDOR TRAS.	1				
5	5LW-E5371-01	RESPIRO	1				
6	2DP-E5373-00	TUBO DO RESPIRO	1				
7	90467-10008	PRESILHA	1				
8	90467-11825	PRESILHA	1				
9	91810-14809	PINO GUIA	2				
10	95022-06060	PARAFUSO FLANGE	8				
11	95022-06110	PARAFUSO FLANGE	3				
12	2DP-E5417-00	TAMPA DA CAPA	1				
13	93102-22829	RETENTOR DE OLEO	1				
14	2DP-E5453-00	GAXETA	1				
15	91810-14809	PINO GUIA	2				
16	95022-06025	PARAFUSO FLANGE	7				
17	2DP-E5423-00	TAMPA 2	1				
18	93102-30802	RETENTOR DE OLEO	1				
19	93211-52800	ANEL DE BORRACHA	1				
20	91810-14809	PINO GUIA	2				
21	95022-06020	PARAFUSO FLANGE	5				
22	95022-06030	PARAFUSO FLANGE	2				
23	90340-12808	TAMPAO DO DRENO	1				
24	4YS-E1198-00	GAXETA	1				
25	95812-08040	PARAFUSO FLANGE	1				
26	90430-08119	GAXETA	1				
27	5LW-E5363-00	TAMPAO DO NIVEL DE OLEO	1				

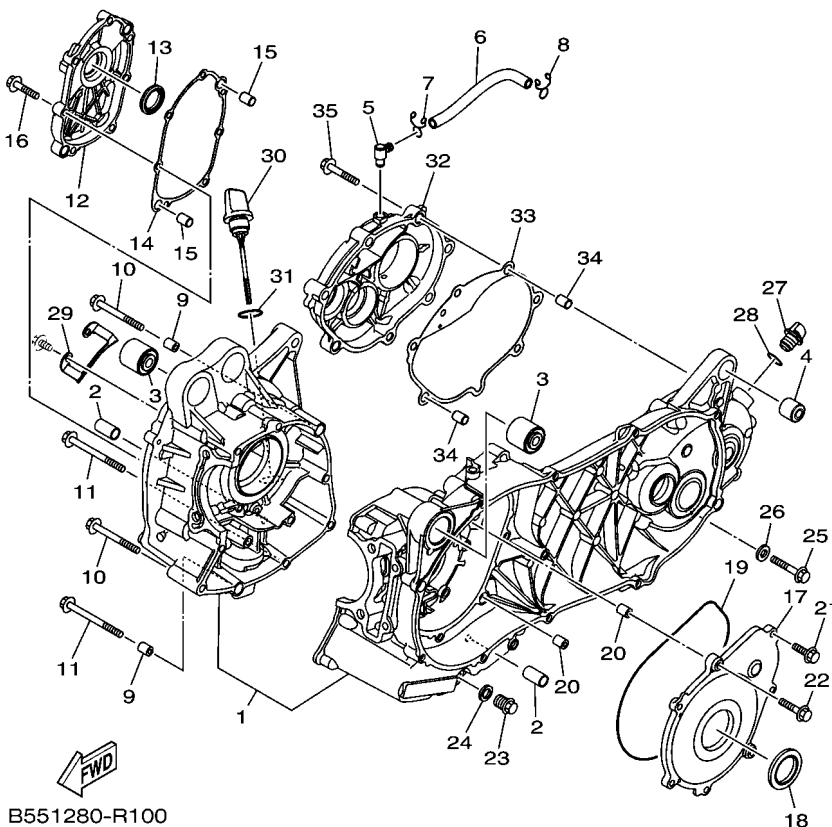
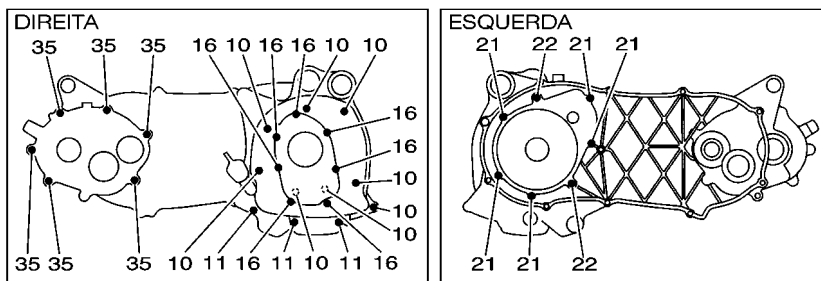
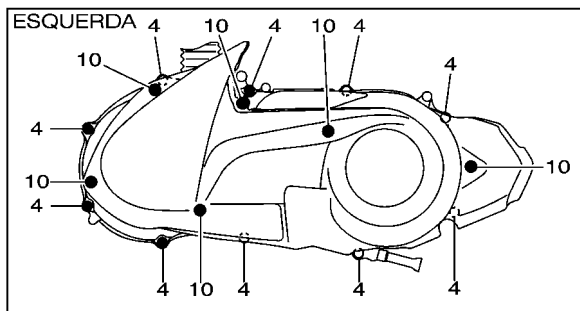
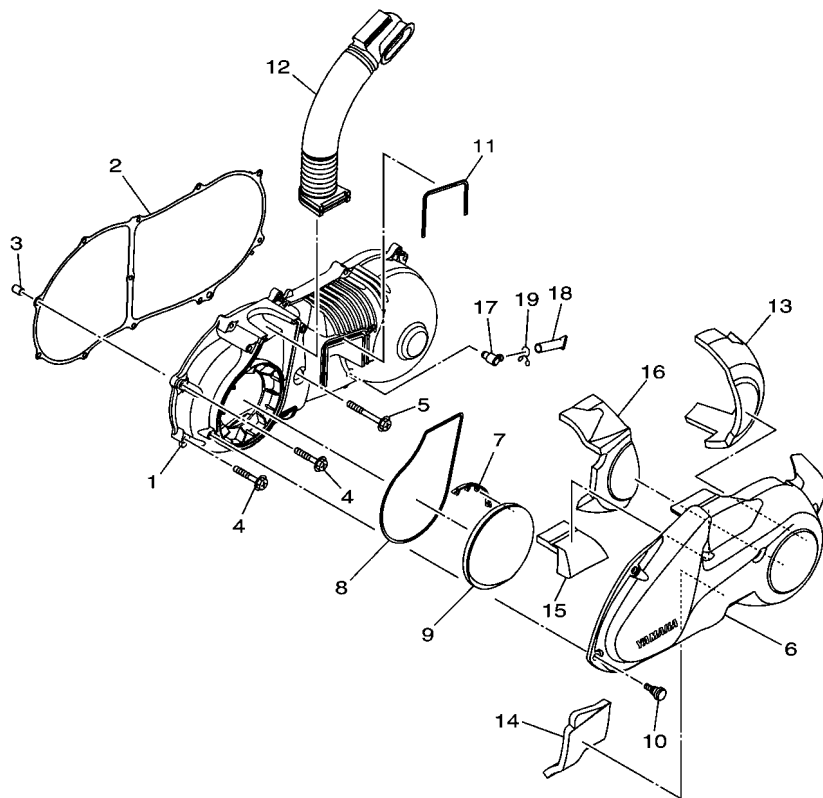

FIG. 10 CARCACA DO MOTOR

REF. NO.	No. PEÇA	DESCRIÇÃO	B551				OBSERVAÇÕES
28	93210-14816	ANEL DE BORRACHA	1				
29	B55-E5113-00	PLACA DE FIXACAO	1				
30	B55-E5362-00	TAMPAO DO NIVEL DE OLEO	1				
31	5LW-E3769-00	ANEL DE BORRACHA	1				
32	2DP-E5421-00	TAMPA DA CARCACA 2	1				
33	2DP-E5461-00	GAXETA DA TAMPA DA CARCACA 2	1				
34	91810-14809	PINO GUIA	2				
35	95022-08040	PARAFUSO FLANGE	6				



B551280-R110

FIG. 11 TAMPA DA CARCACA 1

REF. NO.	No. PEÇA	DESCRIÇÃO	B551				OBSERVAÇÕES
1	2DP-E5411-00	TAMPA DA CARCACA 1	1				
2	2DP-E5451-00	GAXETA DA TAMPA DA CARCACA 1	1				
3	91810-14809	PINO GUIA	1				
4	95022-06035	PARAFUSO FLANGE	10				
5	95022-06050	PARAFUSO FLANGE	1				
6	2DP-E5431-00	TAMPA DA CARCACA 3	1				
7	2DP-E5495-00	VEDACAO DO PROTETOR 1	1				
8	2DP-E5472-00	VEDACAO DO DUTO DE AR	1				
9	2DP-E5407-00	ELEMENTO 1	1				
10	2DP-E5481-00	PARAFUSO 1	6				
11	2DP-E5474-00	VEDACAO DO DUTO DE AR	1				
12	B55-E5473-00	DUTO DE AR	1				
13	2DP-E5316-00	AMORTIZADOR 1	1				
14	2DP-E5326-00	AMORTIZADOR 2	1				
15	2DP-E5335-00	AMORTIZADOR 3	1				
16	2DP-E5337-00	AMORTIZADOR 4	1				
17	5LW-E5371-01	RESPIRO	1				
18	4ST-E443E-00	TUBO DE DRENO	1				
19	90467-11106	PRESILHA	1				

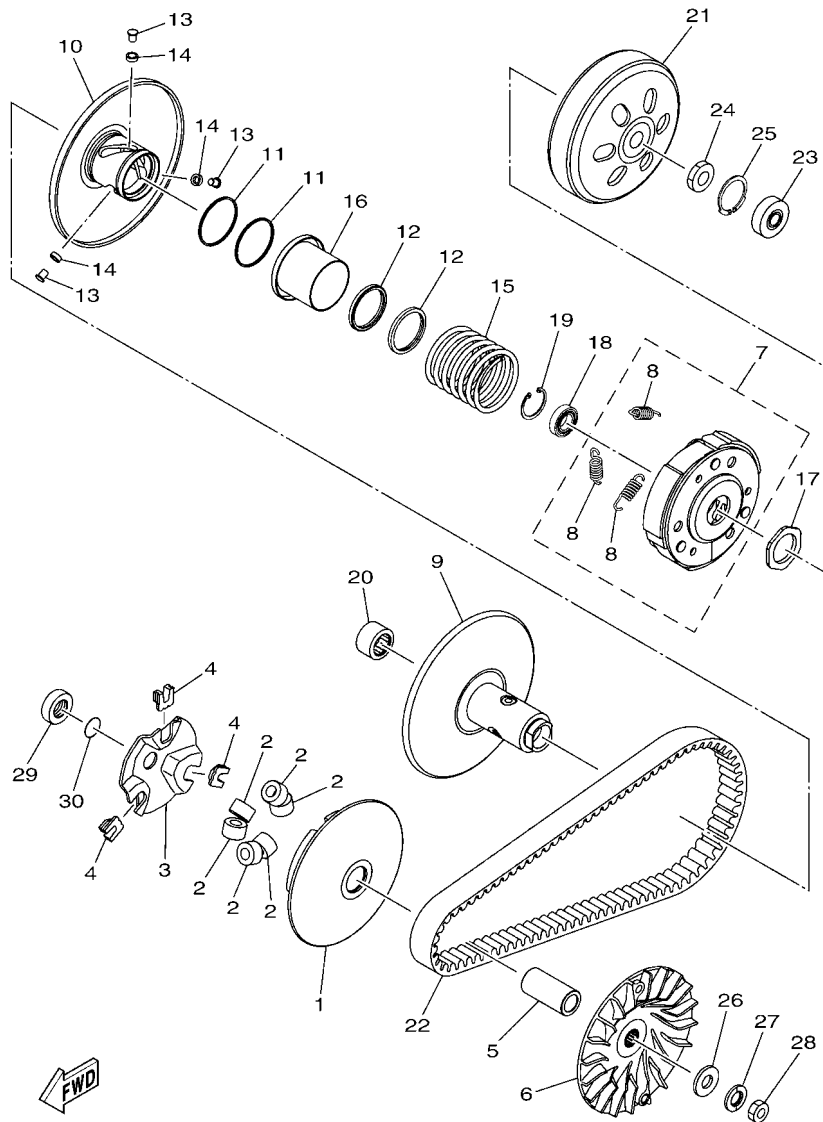

FWD
2DP1460-P130

FIG. 13 EMBREAGEM

REF. NO.	No. PEÇA	DESCRIÇÃO	B551				OBSERVAÇÕES
1	2DP-E7620-00	ROLDANA PRIMARIA COMPLETA	1				
2	2DP-E7632-00	CONTRAPESO	6				
3	2DP-E7623-00	CAMES	1				
4	2DP-E7653-00	CORREDICA	3				
5	2DP-E7674-00	ESPAÇADOR GUIA	1				
6	2DP-E7611-00	ROLDANA PRIMARIA DA PARTIDA	1				
7	2DP-E6620-00	SUPORTE DA EMBREAGEM CONJ.	1				
8	2DP-E6626-00	MOLA DO PESO DA EMBREAGEM 1	3				
9	2DP-E7660-00	ROLDANA SECUNDARIA FIXA COMP.	1				
10	2DP-E7670-00	ROLDANA SECUNDARIA MOVEL	1				
11	2DP-E7465-00	VEDACAO	2				
12	2DP-E7465-10	VEDACAO	2				
13	2DP-E7664-00	PINO GUIA	3				
14	2DP-E7674-10	ESPAÇADOR GUIA	3				
15	2DP-E7683-00	MOLA SECUNDARIA	1				
16	2DP-E7684-00	ASSENTO DA MOLA SECUNDARIA	1				
17	2DP-E7668-00	PORCA	1				
18	2DP-E7678-00	ROLAMENTO	1				
19	2DP-E5744-00	ANEL TRAVA	1				
20	2DP-E7678-10	ROLAMENTO	1				
21	2DP-E6611-00	CAIXA DA EMBREAGEM COMP.	1				
22	2DP-E7641-00	CORREIA	1				
23	2DP-E7412-00	ROLAMENTO	1				
24	90170-12802	PORCA	1				
25	99009-35700	ANEL TRAVA	1				
26	90201-120A5	ARRUELA PLANA	1				
27	90208-12808	ARRUELA CONICA	1				

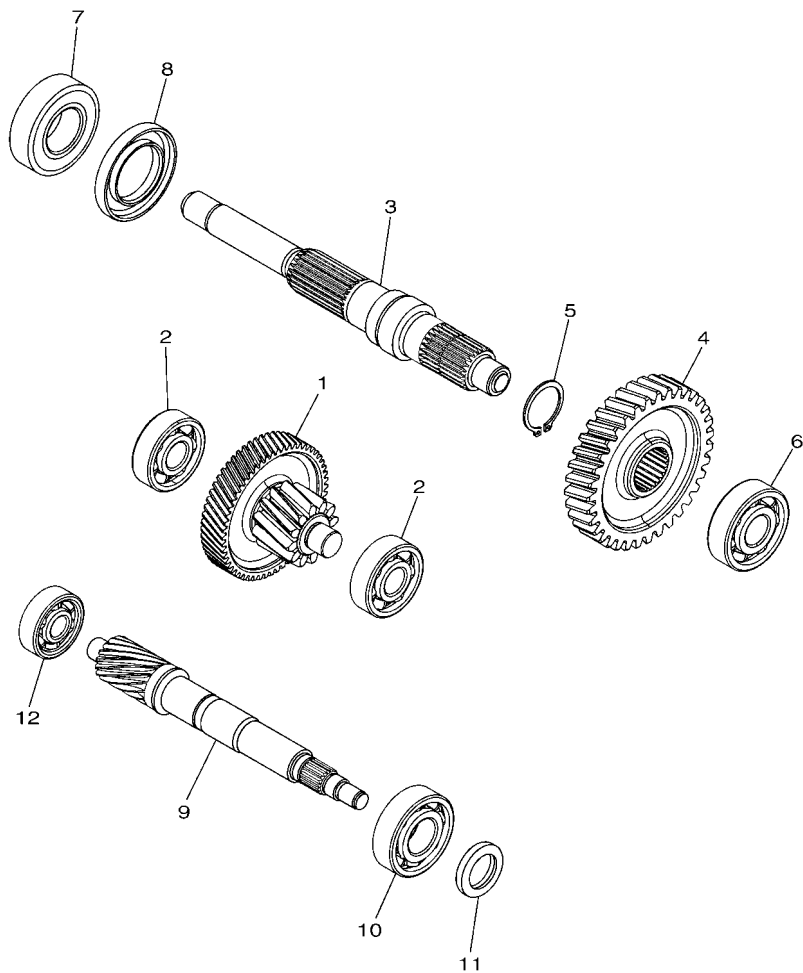

 2DP1460-P140

FIG. 14 TRANSMISSAO

REF. NO.	No. PEÇA	DESCRIÇÃO	B551				OBSERVAÇÕES
1	2DP-E7410-00	EIXO PRINCIPAL COMP. (12D/56D)	1				
2	93306-302X2	ROLAMENTO	2				
3	2DP-E7421-00	EIXO SECUNDARIO	1				
4	2DP-E7211-00	ENGRENAGEM MOVIDA DA 1A (35D)	1				
5	99009-25400	ANEL TRAVA	1				
6	93306-303YP	ROLAMENTO	1				
7	93306-255X2	ROLAMENTO	1				
8	93102-32807	RETENTOR DE OLEO	1				
9	2DP-E6111-00	ENGRENAGEM MOTORA PRIMARIA	1				
10	93306-204XR	ROLAMENTO	1				
11	93102-20815	RETENTOR DE OLEO	1				
12	93306-301XT	ROLAMENTO	1				

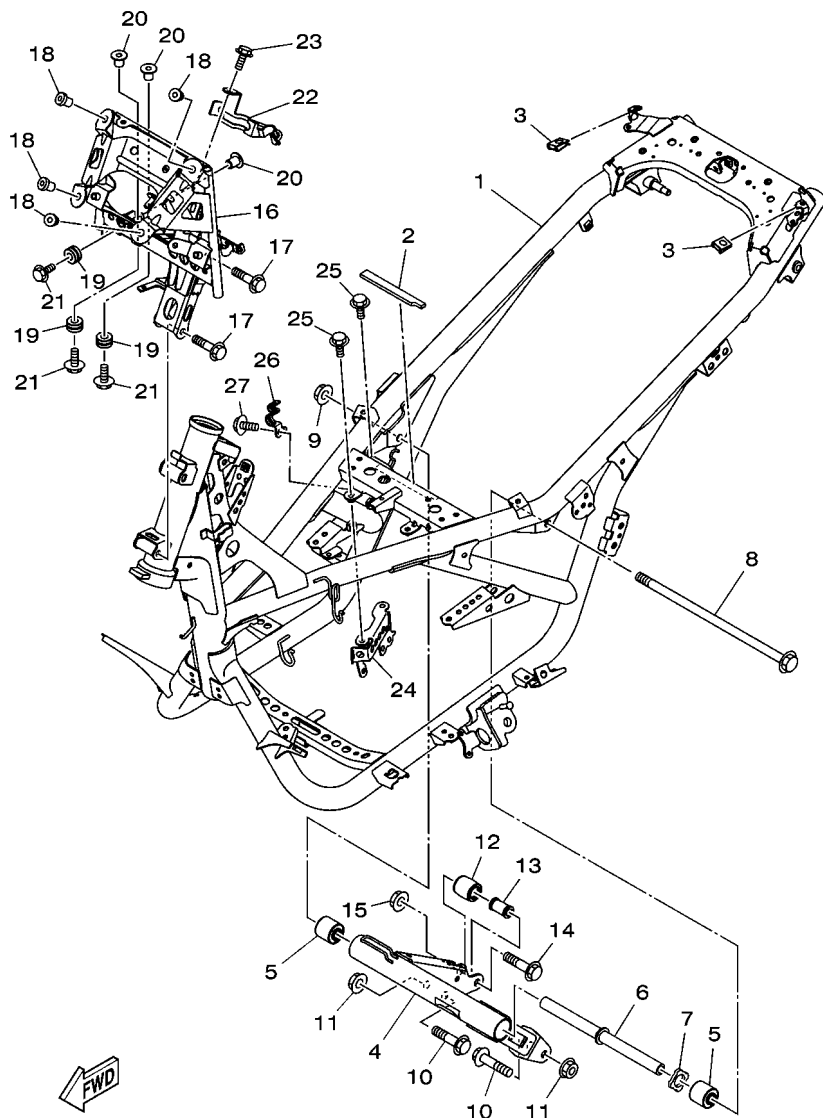

B551280-R150

FIG. 15 CHASSI

REF. NO.	No. PEÇA	DESCRIÇÃO	B551				OBSERVAÇÕES
1	2DP-F1110-01	CHASSI COMPLETO	1				
2	2DP-F414G-00	VEDACAO	1				
3	90183-05807	PORCA MOLA	2				
4	2DP-F1410-00	SUPORTE DO MOTOR COMPLETO	1				
5	90388-10814	AMORTIZADOR	2				
6	2DP-F1459-01	ESPACADOR	1				
7	2DP-F113B-00	AMORTIZADOR	1				
8	2DP-F2141-00	EIXO DO PIVO	1				
9	95602-10200	PORCA AUTOTRAVANTE	1				
10	90105-10283	PARAFUSO FLANGE	2				
11	95602-10200	PORCA AUTOTRAVANTE	2				
12	2DP-F7114-00	LIMITADOR	1				
13	2DP-F1748-00	ESPACADOR	1				
14	90105-10283	PARAFUSO FLANGE	1				
15	95602-10200	PORCA AUTOTRAVANTE	1				
16	2DP-F8356-00	FIXADOR 1	1				
17	95812-08055	PARAFUSO FLANGE	2				
18	90179-05003	PORCA	4				
19	90480-14229	ILHO DE BORRACHA	3				
20	90387-068N8	ESPACADOR	3				
21	95817-06020	PARAFUSO FLANGE	3				
22	2DP-F588F-00	SUPORTE MANGUEIRA DE FREIO 5	1				
23	95802-06012	PARAFUSO FLANGE	1				
24	2DP-F194U-00	SUPORTE DA BOBINA DE IGNICAO	1				
25	95022-06012	PARAFUSO FLANGE	2				
26	2DP-F5886-00	SUPORTE DA MANGUEIRA DE FREIO	1				
27	95802-06012	PARAFUSO FLANGE	1				

FIG. 16 PARA-LAMA

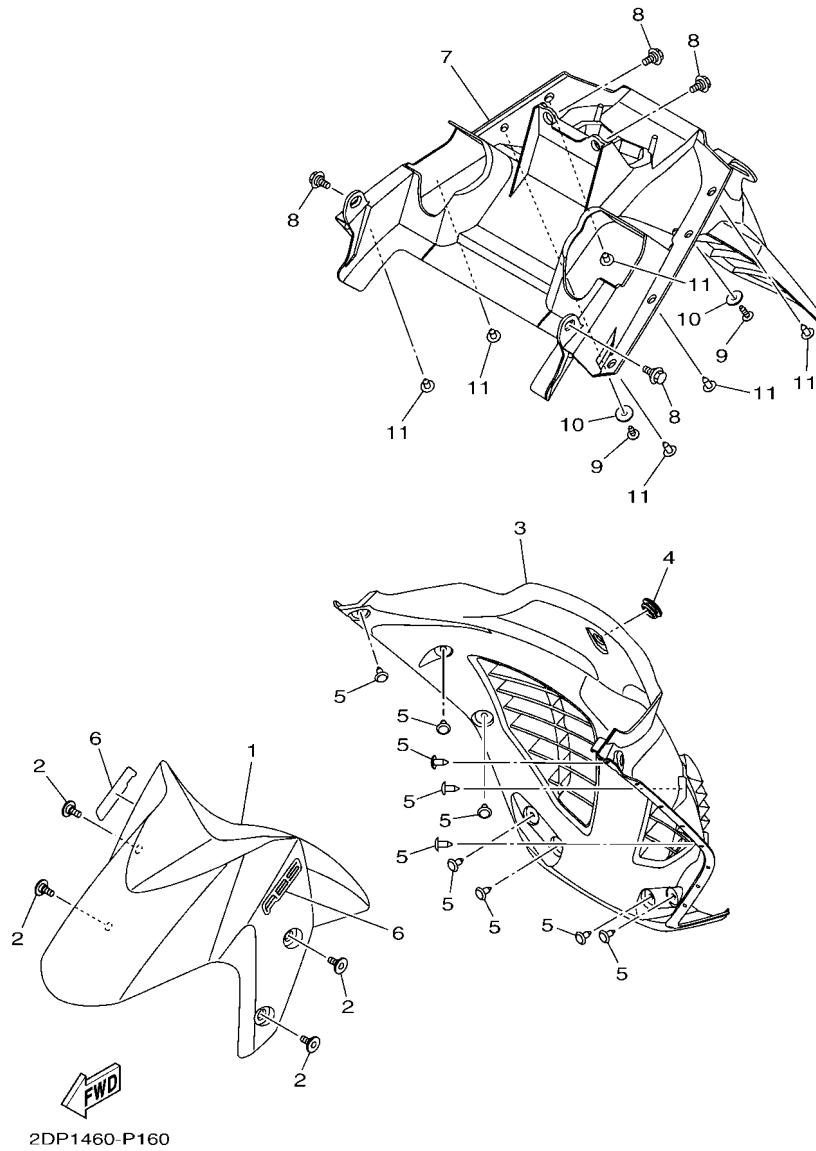

REF. NO.	No. PEÇA	DESCRIÇÃO	B551				OBSERVAÇÕES
1	2DP-F1511-00-P1	PARA-LAMA DIANTEIRO	1				WM6
	2DP-F1511-00-P3	PARA-LAMA DIANTEIRO	1				RM7
	2DP-F1511-00-P2	PARA-LAMA DIANTEIRO	1				MYNM2
2	90109-068A4	PARAFUSO	4				
3	2DP-F1552-00	PARA-LAMA INTERNO	1				
4	90480-01559	ILHO DE BORRACHA	1				
5	90269-06816	REBITE	10				
6	2DP-F1578-00	EMBLEMA	2				
7	2DP-F1611-00	PARA-LAMA TRASEIRO	1				
8	90109-06220	PARAFUSO	4				
9	97707-50020	PARAFUSO	2				
10	90201-05036	ARRUELA PLANA	2				
11	90269-06816	REBITE	6				

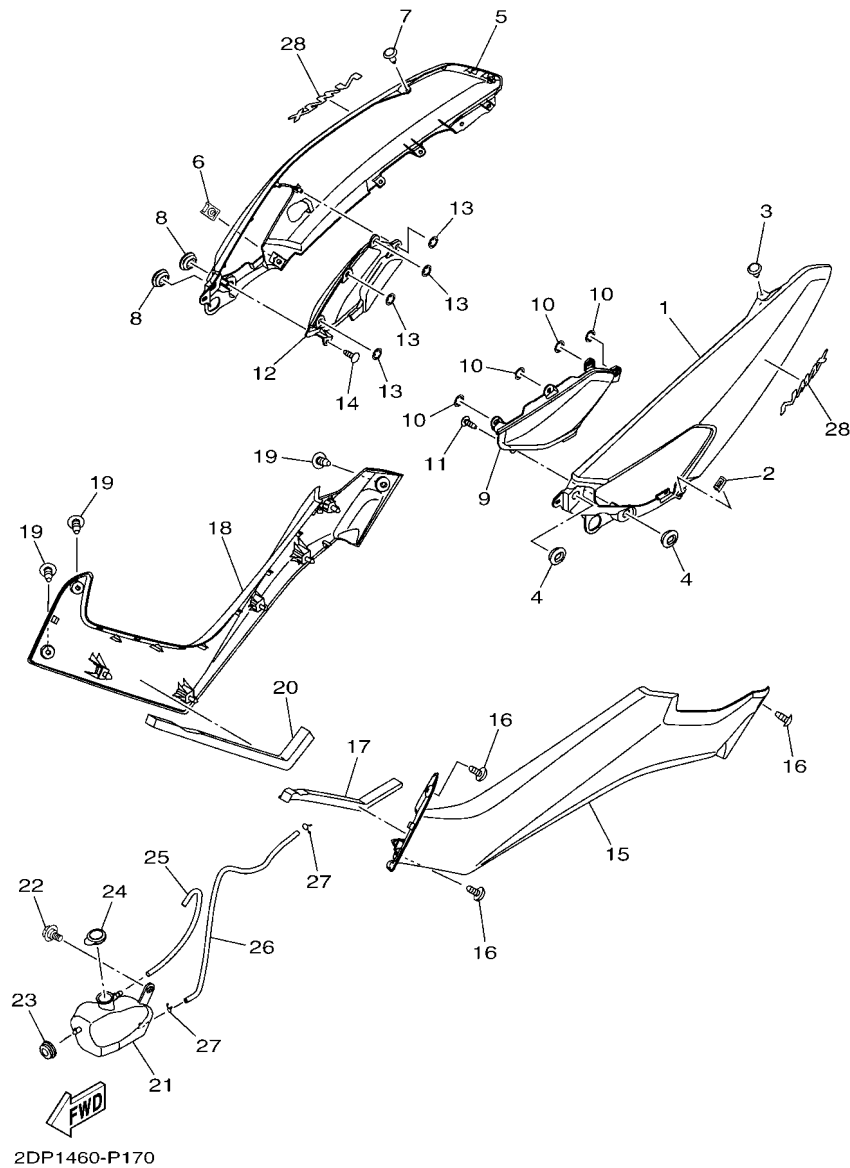

2DP1460-P170

FIG. 17 TAMPA LATERAL

REF. NO.	No. PEÇA	DESCRIÇÃO	B551			OBSERVAÇÕES
1	2DP-F1711-00-P1	TAMPA LATERAL 1	1			WM6
	2DP-F1711-00-P3	TAMPA LATERAL 1	1			RM7
	2DP-F1711-00-P2	TAMPA LATERAL 1	1			MYNM2
2	90183-05807	PORCA MOLA	1			
3	90269-06816	REBITE	1			
4	90480-01559	ILHO DE BORRACHA	2			
5	2DP-F1721-00-P1	TAMPA LATERAL 2	1			WM6
	2DP-F1721-00-P3	TAMPA LATERAL 2	1			RM7
	2DP-F1721-00-P2	TAMPA LATERAL 2	1			MYNM2
6	90183-05807	PORCA MOLA	1			
7	90269-06816	REBITE	1			
8	90480-01559	ILHO DE BORRACHA	2			
9	2DP-F171E-00	TAMPA LATERAL 5	1			
10	90183-06815	PORCA MOLA	4			
11	97702-50016	PARAFUSO	1			
12	2DP-F171X-00	TAMPA LATERAL 6	1			
13	90183-06815	PORCA MOLA	4			
14	97702-50016	PARAFUSO	1			
15	2DP-F1731-00-P0	TAMPA LATERAL 3	1			S8
16	90160-05810	PARAFUSO	3			
17	90520-20816	PLACA AMORTIZADORA	1			
18	2DP-F1741-00-P0	TAMPA LATERAL 4	1			S8
19	90160-05810	PARAFUSO	3			
20	90520-20816	PLACA AMORTIZADORA	1			
21	2DP-F1871-00	TANQUE DE RECUPERACAO	1			
22	90109-06220	PARAFUSO	1			
23	90480-13567	ILHO DE BORRACHA	1			

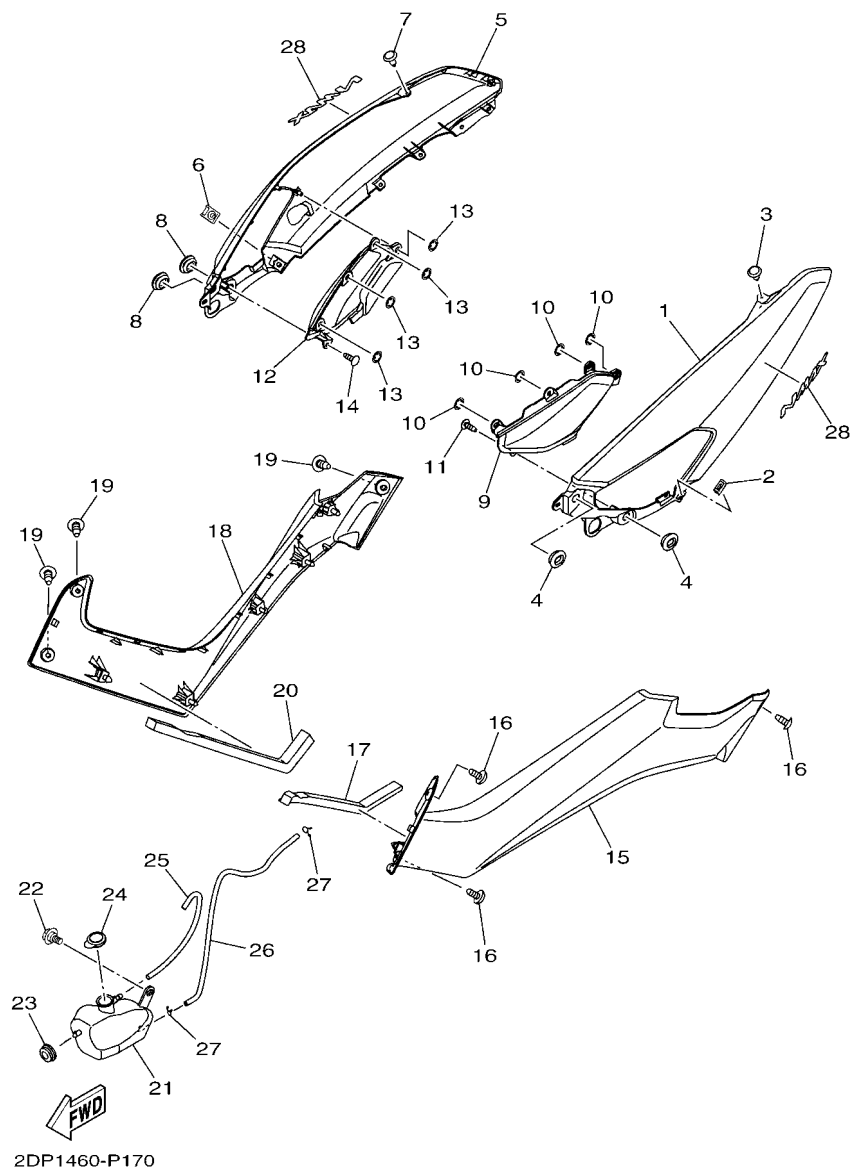
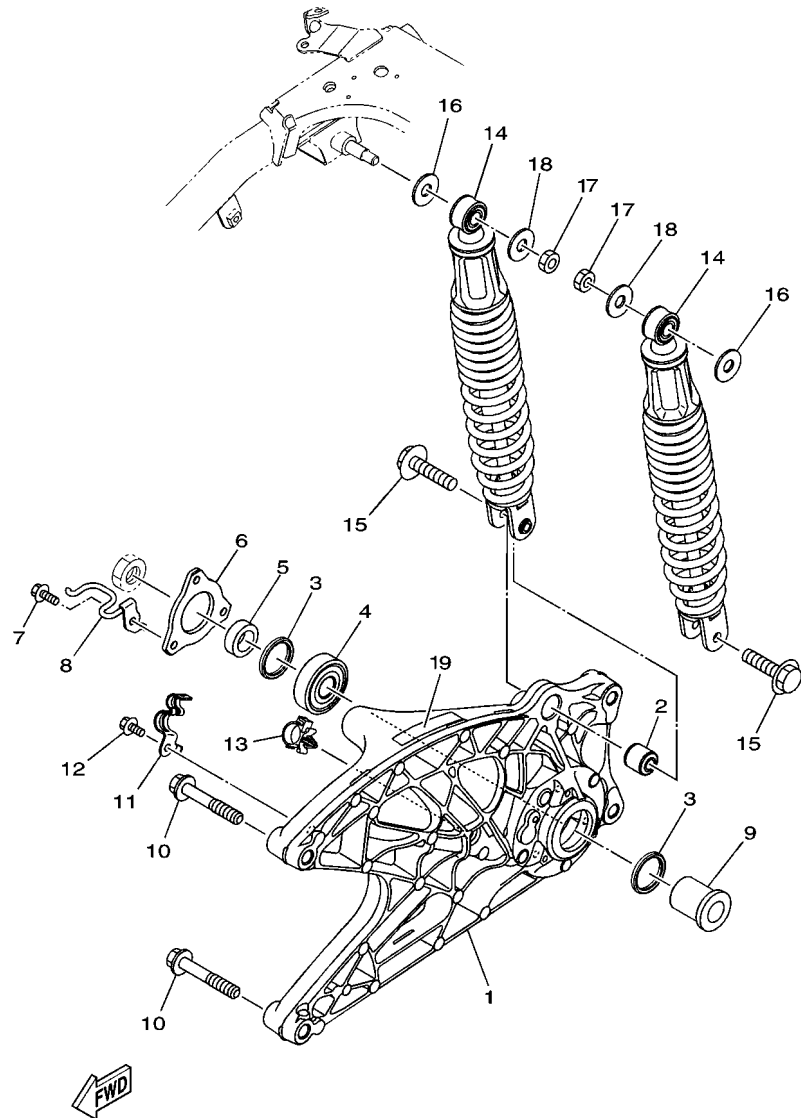

FIG. 17 TAMPA LATERAL

REF. NO.	No. PEÇA	DESCRIÇÃO	B551					OBSERVAÇÕES
24	1S7-F1875-00	TAMPA	1					
25	2DP-F1816-00	TUBO 1	1					
26	2DP-F1817-00	TUBO 2	1					
27	90467-08003	PRESILHA	2					
28	2DP-F173B-00	EMBLEMA 3D	2					

FIG. 18 GARFO TRASEIRO. SUSPENSÃO 1



B551280-R180

REF. NO.	No. PEÇA	DESCRIÇÃO	B551			OBSERVAÇÕES
1	2DP-F2171-00	GARFO TRASEIRO 1	1			
2	5MX-F2216-00	BUCHA DO AMORTECEDOR TRAS.	1			
3	93106-28801	RETENTOR DE OLEO	2			
4	93306-303YR	ROLAMENTO	1			
5	90387-17807	ESPACADOR	1			
6	B55-F2117-00	TAMPA	1			
7	95812-06016	PARAFUSO FLANGE	3			
8	2DP-F587A-00	SUORTE DA MANGUEIRA DE FREIO	1			
9	B55-F5377-00	ESPACADOR DA RODA	1			
10	95812-10060	PARAFUSO FLANGE	2			
11	2DP-F5886-00	SUORTE DA MANGUEIRA DE FREIO	1			
12	95802-06012	PARAFUSO FLANGE	1			
13	90464-16006	BRACADEIRA	1			
14	2DP-F2210-00	AMORTECEDOR TRASEIRO CONJ.	2			
15	90105-088E8	PARAFUSO FLANGE	2			
16	90201-10065	ARRUELA PLANA	2			
17	95302-10600	PORCA (M10)	2			À partir 9C6SG3310H0000101~
	95302-08600	PORCA (M8)	2			À partir 9C6SG3310H0000120~
	95302-10600	PORCA (M10)	2			À partir 9C6SG3310H0000141~
18	90201-10065	ARRUELA PLANA (M10)	2			À partir 9C6SG3310H0000101~
	90201-081J7	ARRUELA PLANA (M8)	2			À partir 9C6SG3310H0000120~
	90201-10065	ARRUELA PLANA (M10)	2			À partir 9C6SG3310H0000141~
19	B55-F111M-00	ETIQUETA DE FABRICACAO LOCAL	1			

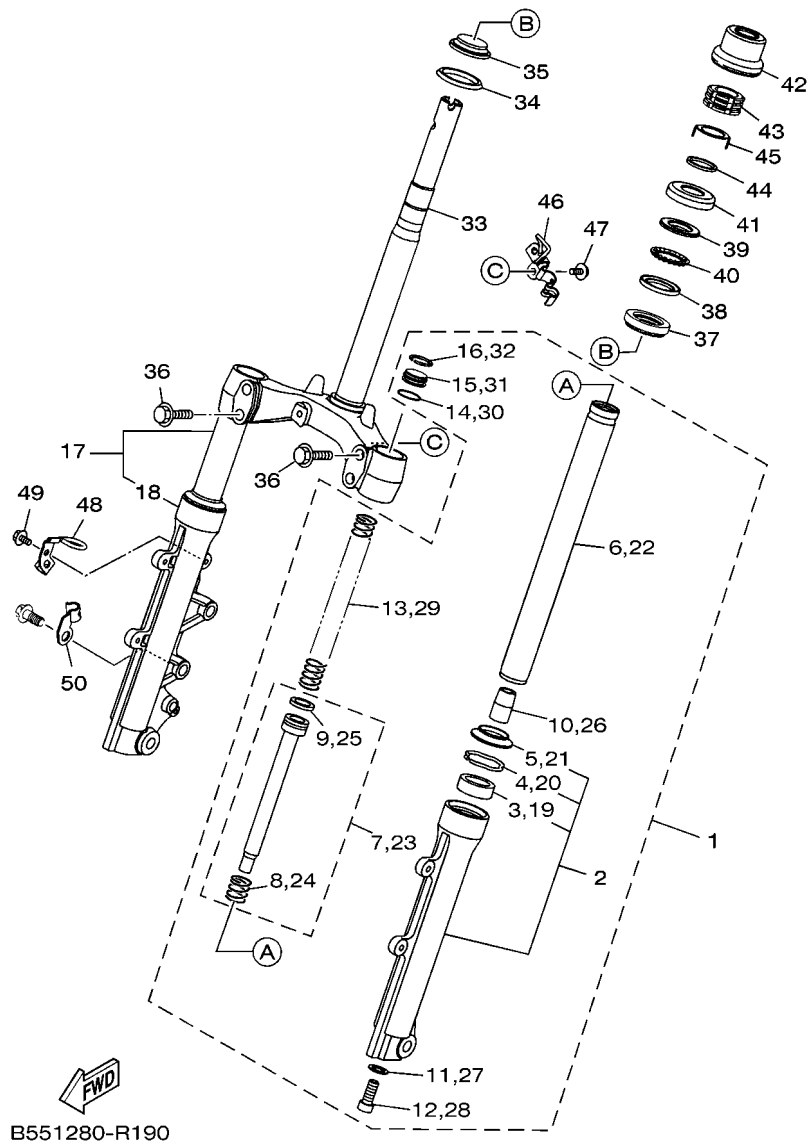
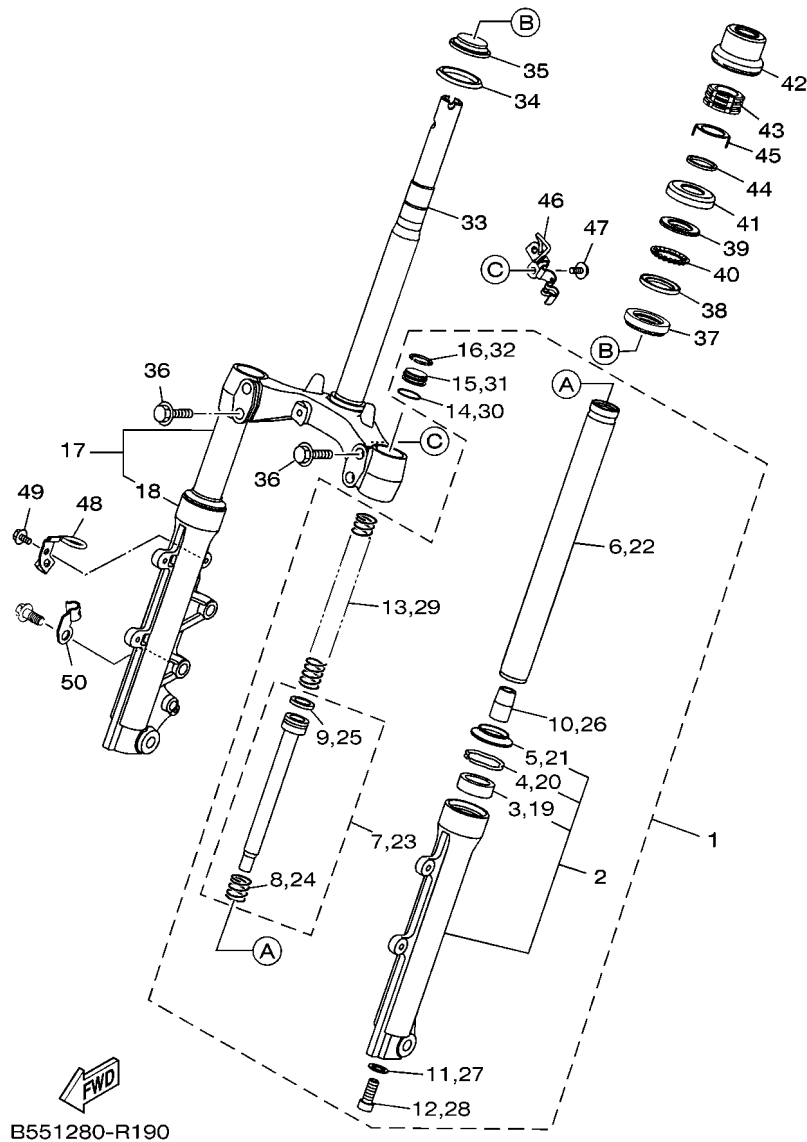

FIG. 19 GARFO DIANTEIRO

REF. NO.	No. PEÇA	DESCRIÇÃO	B551				OBSERVAÇÕES
1	B55-F3102-00	GARFO DIANTEIRO CONJ. (ESQ.)	1				
2	2DP-F3126-00	.TUBO EXTERNO 1	1				
3	3HB-F3145-00	..RETENTOR DE OLEO DO GARFO	1				
4	3V3-F3156-00	..CLIPE DO RETENTOR DE OLEO	1				
5	3HB-F3144-00	..PROTETOR DE POEIRA	1				
6	2DP-F3110-00	.TUBO INTERNO COMPLETO 1	1				
7	2DP-F3170-00	.CILINDRO COMPLETO DO GARFO	1				
8	2K5-23152-00	..SUB-MOLA	1				
9	2DP-F3157-00	..ANEL TRAVA DO PISTAO	1				
10	2DP-F3173-00	.VALVULA DE PRESSAO DO OLEO	1				
11	2BU-F3158-00	.GAXETA	1				
12	278-F3181-50	.PARAFUSO DO GARFO DIANTEIRO	1				
13	2DP-F3141-00	.MOLA DO GARFO DIANTEIRO	1				
14	3Y6-23114-00	.GAXETA DE VEDACAO	1				
15	2DP-F3111-00	.PARAFUSO, CAPA	1				
16	2DP-F3153-00	.ANEL TRAVA	1				
17	B55-F3103-00	GARFO DIANTEIRO CONJ. (DIR.)	1				
18	2DP-F3136-00	.TUBO EXTERNO 2	1				
19	3HB-F3145-00	..RETENTOR DE OLEO DO GARFO	1				
20	3V3-F3156-00	..CLIPE DO RETENTOR DE OLEO	1				
21	3HB-F3144-00	..PROTETOR DE POEIRA	1				
22	2DP-F3110-00	.TUBO INTERNO COMPLETO 1	1				
23	2DP-F3170-00	.CILINDRO COMPLETO DO GARFO	1				
24	2K5-23152-00	..SUB-MOLA	1				
25	2DP-F3157-00	..ANEL TRAVA DO PISTAO	1				
26	2DP-F3173-00	.VALVULA DE PRESSAO DO OLEO	1				
27	2BU-F3158-00	.GAXETA	1				

FIG. 19 GARFO DIANTEIRO



REF. NO.	No. PEÇA	DESCRIÇÃO	B551				OBSERVAÇÕES
28	278-F3181-50	.PARAFUSO DO GARFO DIANTEIRO	1				
29	2DP-F3141-00	.MOLA DO GARFO DIANTEIRO	1				
30	3Y6-23114-00	.GAXETA DE VEDACAO	1				
31	2DP-F3111-00	.PARAFUSO, CAPA	1				
32	2DP-F3153-00	.ANEL TRAVA	1				
33	B55-F3340-00	SUPORTE INFERIOR COMPLETO	1				
34	5VC-23462-00	VEDACAO DA DIRECAO	1				
35	5LK-23875-00	ROLAMENTO	1				
36	5YW-F3346-10	PARAFUSO 1	4				
37	5LK-23873-01	ROLAMENTO DA MESA SUPERIOR	1				
38	54P-F3412-00	PISTA DE ESFERAS 2	1				
39	54P-F3411-00	PISTA DE ESFERAS 1	1				
40	5TL-F341E-10	JOGO DE ESFERAS	1				
41	3AY-F3416-00	CAPA DA PISTA DE ESFERA 2	1				
42	1LB-F3415-00	CAPA DA PISTA DE ESFERA 1	1				
43	90179-25810	PORCA	3				
44	90202-26142	ARRUELA PLANA	1				
45	1PA-F3418-00	ARRUELA ESPECIAL	1				
46	2DP-F5875-00	SUPORTE MANGUEIRA DE FREIO 1	1				
47	95802-06012	PARAFUSO FLANGE	1				
48	2DP-F5876-00	SUPORTE MANGUEIRA DE FREIO 2	1				
49	95802-06012	PARAFUSO FLANGE	1				
50	2DP-F3317-00	FIXADOR DO CABO	1				

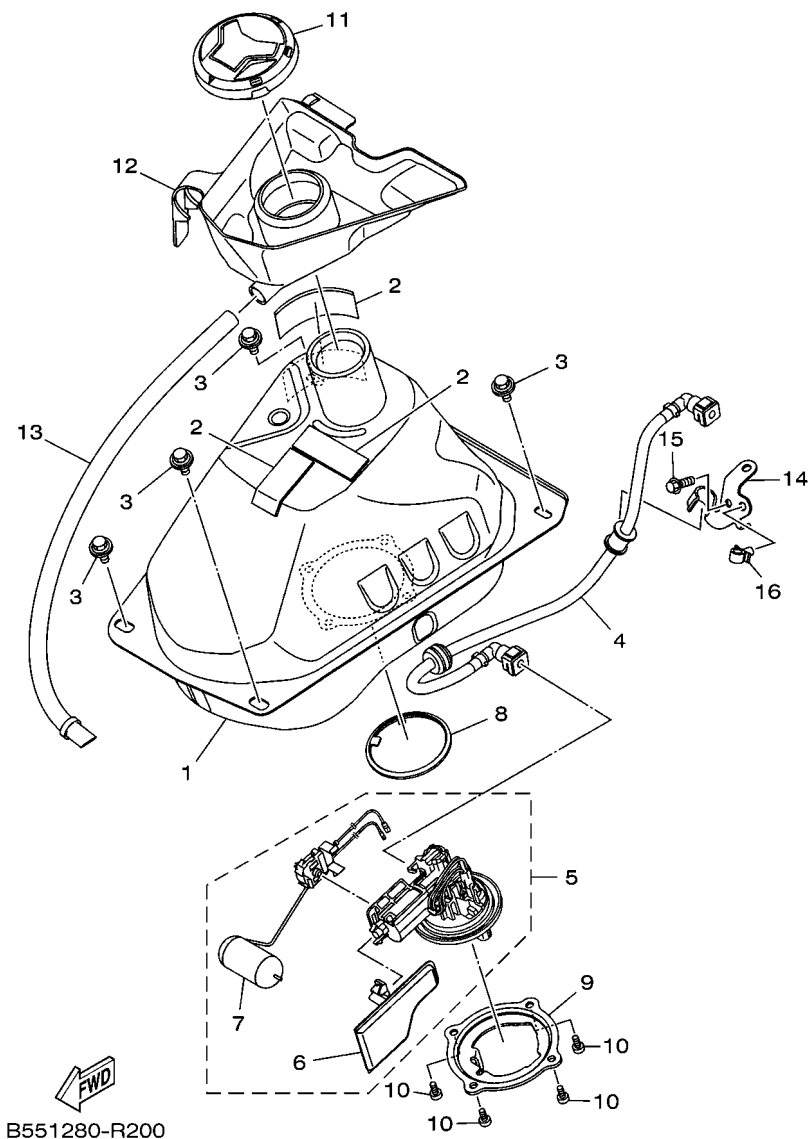
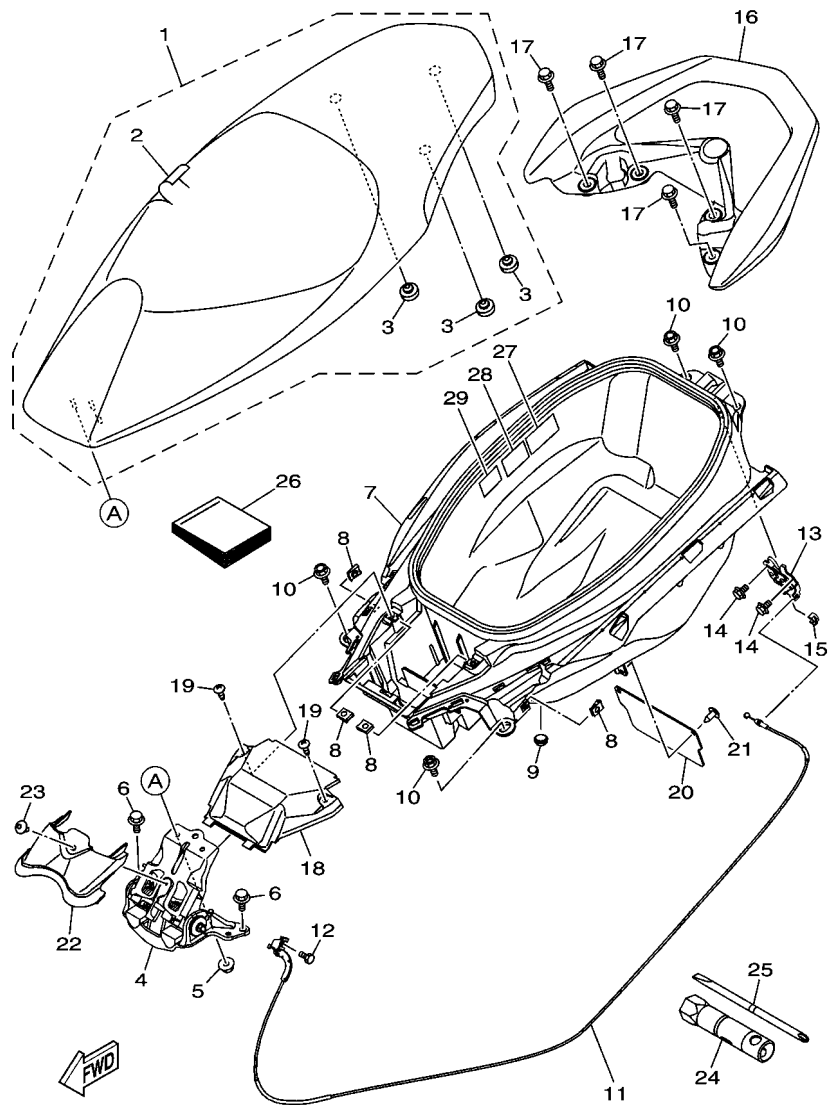

FIG. 20 TANQUE DE COMBUSTIVEL

REF. NO.	No. PEÇA	DESCRIÇÃO	B551				OBSERVAÇÕES
1	2DP-F4110-00	TANQUE DE COMBUSTIVEL COMP.	1				
2	5D9-F414G-00	VEDACAO	3				
3	90119-06856	PARAFUSO COM ARRUELA	4				
4	2DP-E3971-00	TUBO DE COMBUSTIVEL 1	1				
5	2DP-E3907-00	BOMBA DE COMBUSTIVEL COMPLETA	1				
6	54P-E3915-00	.FILTRO	1				
7	2DP-H5752-00	.UNIDADE SENSOR DE COMB. CONJ.	1				
8	54P-F414G-10	VEDACAO	1				
9	B55-F4491-00	SUPORTE BOMBA DE COMBUSTIVEL	1				
10	91312-05010	PARAFUSO HEXAGONAL	4				
11	2DP-F4602-00	TAMPA DO TANQUE CONJ.	1				
12	B55-F4217-00	CAPA	1				
13	2DP-F4318-00	TUBO DE TRANSBORDO	1				
14	B55-F419A-00	FIXADOR	1				
15	95027-06016	PARAFUSO FLANGE	1				
16	90464-07805	BRACADEIRA	1				



B551280-R210

FIG. 21 ASSENTO

REF. NO.	No. PEÇA	DESCRIÇÃO	B551			OBSERVAÇÕES
1	2DP-F4730-00	SELIM DUPLO COMPLETO	1			
2	2DP-F470F-00	.CAPA DO SELIM	1			
3	5BP-F4741-00	.AMORTIZADOR	3			
4	2DP-F4772-09	DOBRADICA CONJ.	1			
5	95702-06500	PORCA FLANGE	3			
6	95812-06014	PARAFUSO FLANGE	4			
7	2DP-F473R-00	CAIXA DO ASSENTO 1	1			
8	90183-05807	PORCA MOLA	4			
9	4US-F6199-00	TAMPAO CEGO	1			
10	90109-06220	PARAFUSO	4			
11	2DP-F478E-00	CABO DA TRAVA DO SELIM	1			
12	97527-05512	PARAFUSO COM ARRUELA	1			
13	40D-F4780-01	TRAVA DO SELIM CONJ.	1			
14	95022-06012	PARAFUSO FLANGE	2			
15	1S7-F4768-00	LIMITADOR	1			
16	2DP-F4773-00-P0	APOIO PASSAGEIRO	1			S8
17	95822-08025	PARAFUSO FLANGE	4			
18	2DP-H2129-00	TAMPA DA BATERIA	1			
19	97702-50016	PARAFUSO	2			
20	B55-F1621-00	ABA	1			
21	90269-06816	REBITE	2			
22	2DP-F842N-00	TAMPA 2	1			
23	90111-05816	PARAFUSO	1			
24	2DP-F814F-00	CHAVE DE VELA	1			
25	5LM-F8152-00	CHAVE DE FENDA / PHILIPS	1			
26	B55-F8199-W0	MANUAL DO PROPRIETARIO	1			
27	B55-F111F-00	ETIQUETA DE EMISSAO	1			

FIG. 21 ASSENTO

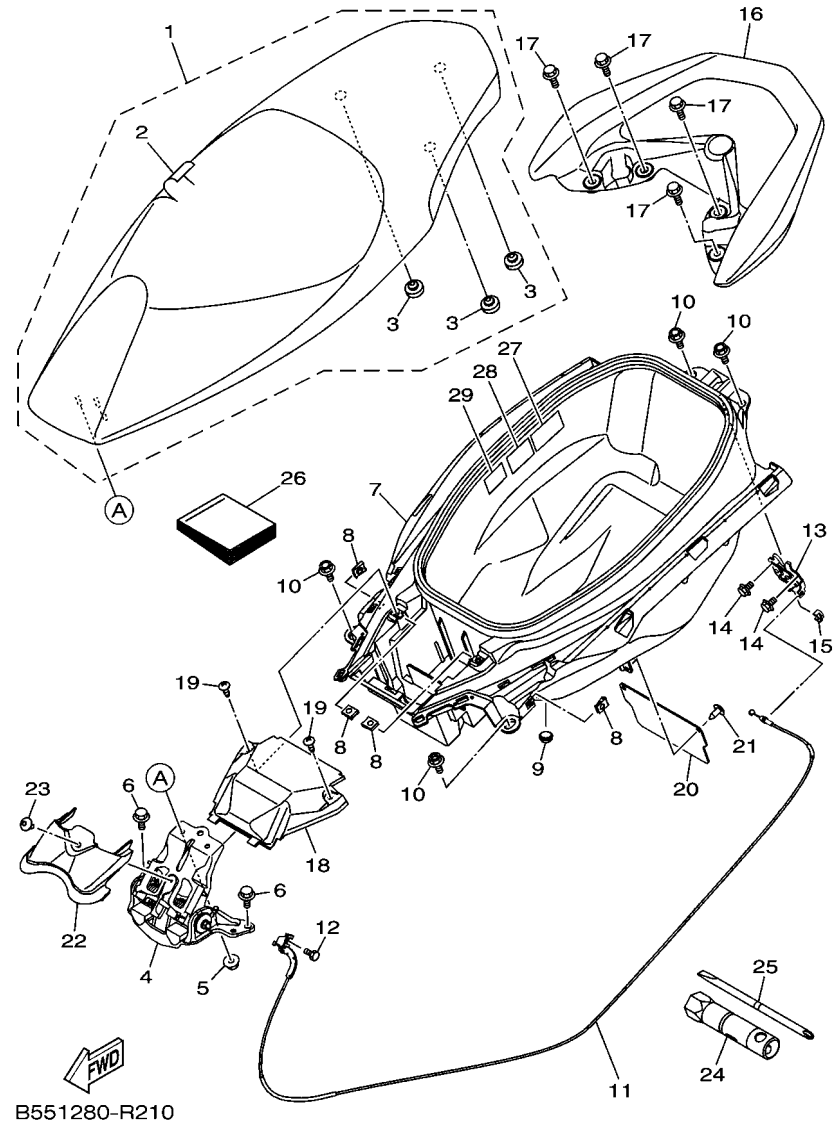

REF. NO.	No. PEÇA	DESCRIÇÃO	B551				OBSERVAÇÕES
28	B55-F1668-00	ETIQUETA DE PRESSAO DO PNEU	1				
29	5HH-F178A-00	ETIQUETA YAMALUBE	1				

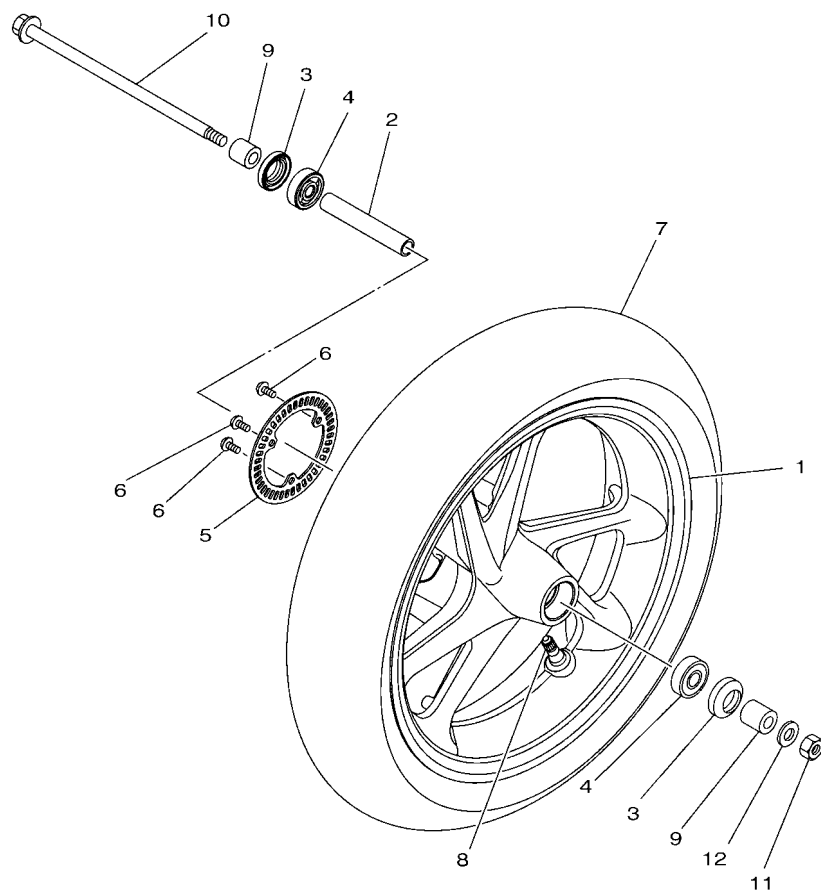

FIG. 22 RODA DIANTEIRA 1

REF. NO.	No. PEÇA	DESCRIÇÃO	B551			OBSERVAÇÕES
1	2DP-F5168-01-35	ARO DA RODA DIANTEIRA	1			SL
2	90387-10839	ESPACADOR	1			
3	93106-20816	RETENTOR DE OLEO	2			
4	93306-300YL	ROLAMENTO	2			
5	2DP-F517G-00	ROTOR DO SENSOR	1			
6	90149-05029	PARAFUSO	3			
7	94111-13800	PNEU(110/70-13M/C 48P SS-570F)	1			INOUE
8	93900-00828	VALVULA ARO DA RODA	1			
9	90387-10277	ESPACADOR	2			
10	B55-F5181-00	EIXO DA RODA	1			
11	90185-10012	PORCA AUTOTRAVANTE	1			
12	90201-10831	ARRUELA PLANA	1			



2DP1460-P220

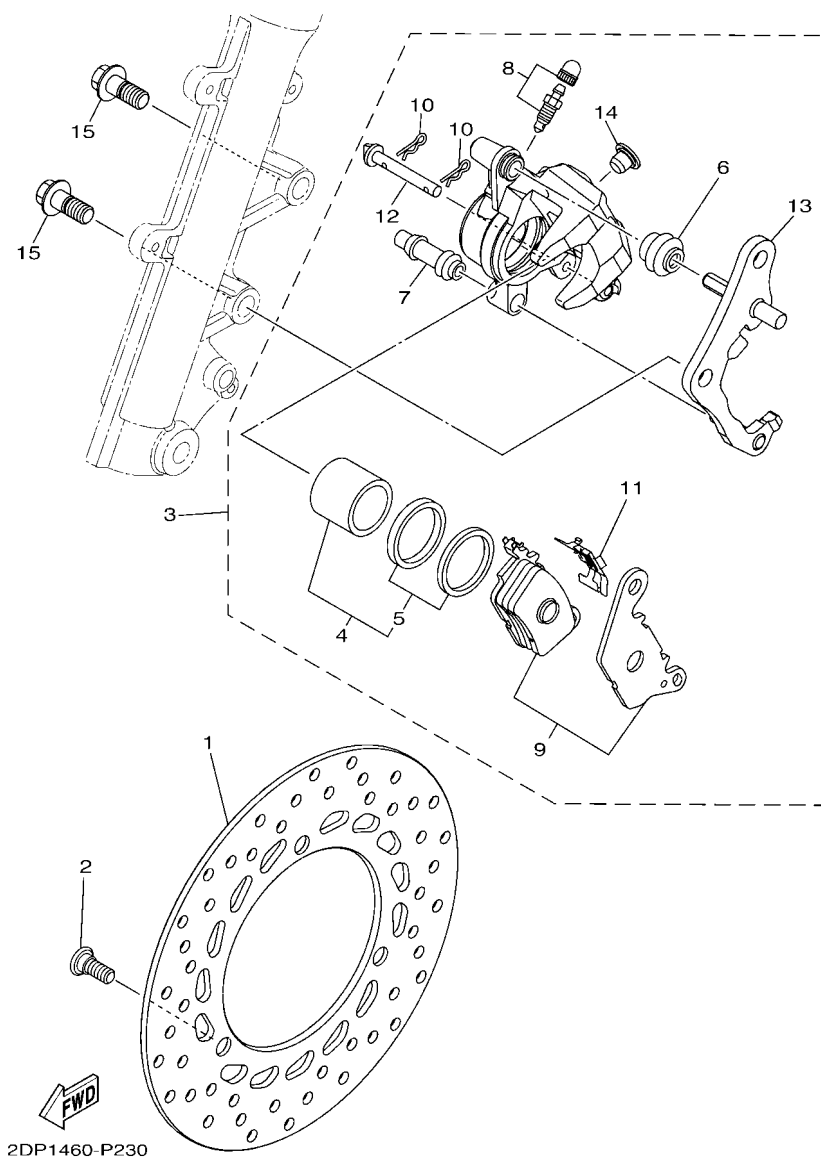
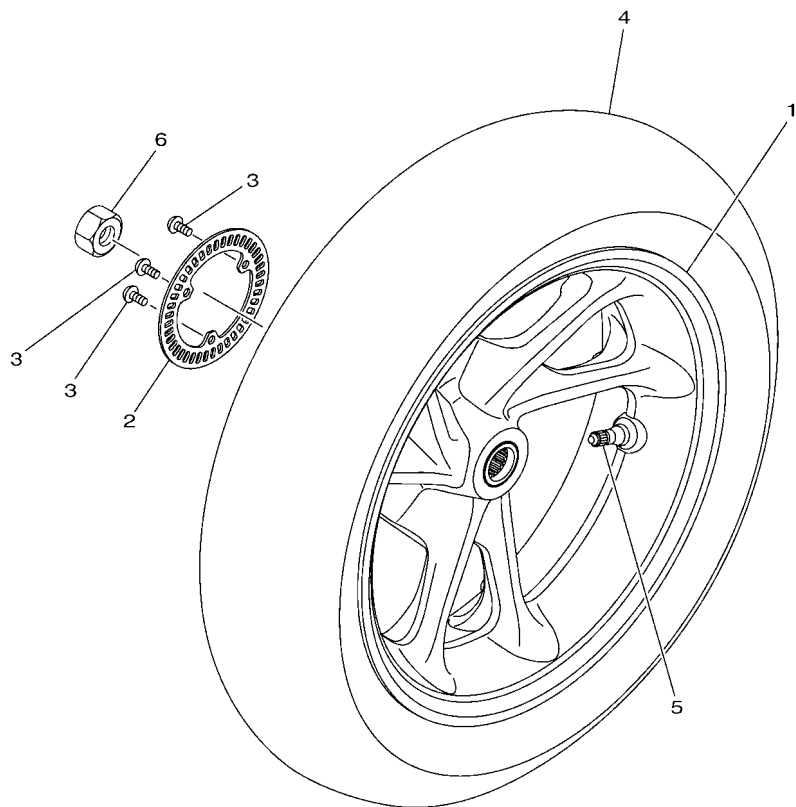

FIG. 23 PINÇA DE FREIO DIANTEIRA

REF. NO.	No. PEÇA	DESCRIÇÃO	B551				OBSERVAÇÕES
1	2DP-F582U-00	DISCO DE FREIO (DIR.)	1				
2	90109-08232	PARAFUSO	3				
3	2DP-F580U-00	PINÇA DO FREIO CONJ. (DIR.)	1				
4	2BM-F5802-00	.JOGO DE PISTOES DA PINÇA	1				
5	5YP-F5803-50	..JOGO DE RETENTORES DA PINÇA	1				
6	2BM-F5917-00	.PROTECTOR DA PINÇA	1				
7	5YP-F5937-00	.CAPA DA PINÇA DE FREIO	1				
8	4C9-W0048-00	.KIT DO PARAFUSO SANGRADOR	1				
9	2DP-F5805-00	.KIT DE PASTILHAS DE FREIO	1				
10	5YP-F5925-01	.PRESILHA	2				
11	2BM-F5919-00	.SUPORTE DA PASTILHA DE FREIO	1				
12	5YP-F5924-00	.PINO DA PASTILHA DE FREIO	1				
13	2DP-F5920-00	.SUPORTE DE APOIO CONJ.	1				
14	2R6-F5916-00	.PLUGUE	1				
15	90149-10804	PARAFUSO	2				

FIG. 24 RODA TRASEIRA 1



REF. NO.	No. PEÇA	DESCRIÇÃO	B551					OBSERVAÇÕES
1	2DP-F5338-01-35	ARO DA RODA TRASEIRA	1					SL
2	2DP-F517G-00	ROTOR DO SENSOR	1					
3	90149-05029	PARAFUSO	3					
4	94113-13801	PNEU(130/70-13M/C 63P SS-560R)	1					INOUE
5	93900-00828	VALVULA ARO DA RODA	1					
6	90185-16800	PORCA AUTOTRAVANTE	1					

2DP1460-P240

FIG. 25 PINÇA DE FREIO TRASEIRA

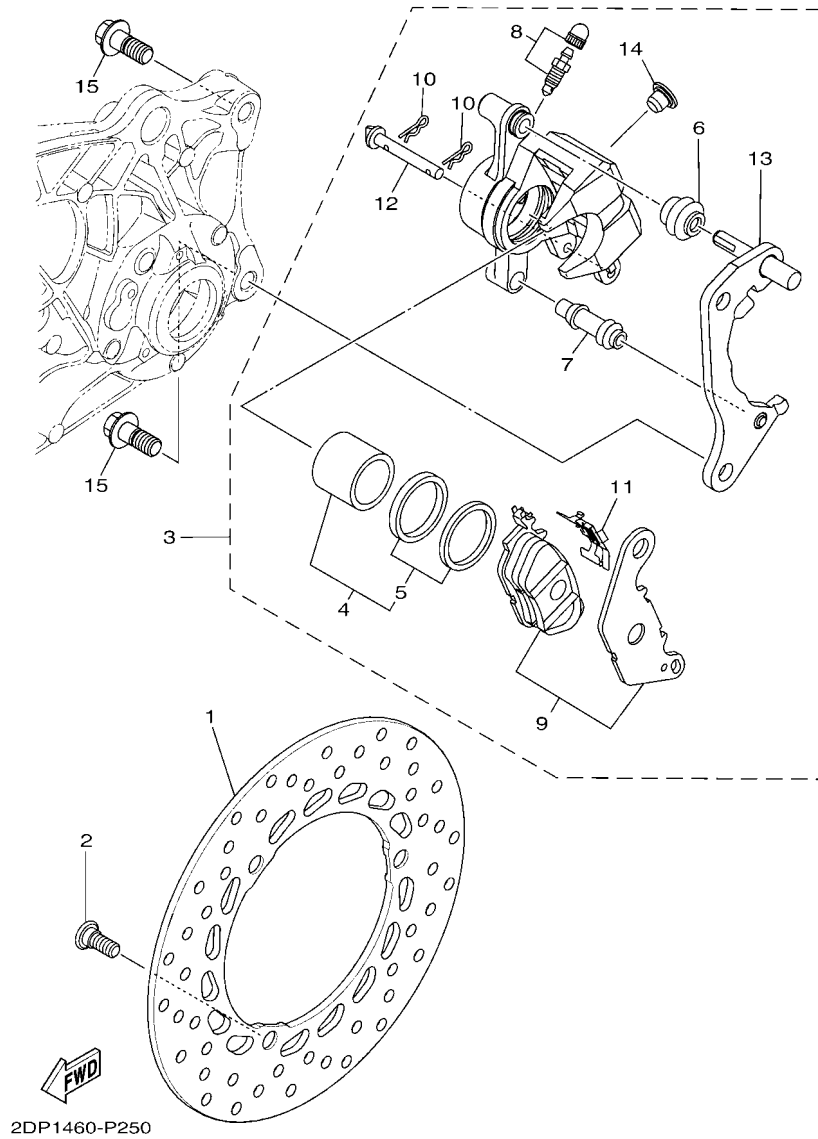

REF. NO.	No. PEÇA	DESCRIÇÃO	B551				OBSERVAÇÕES
1	2DP-F582W-00	DISCO DE FREIO TRAS. 2	1				
2	90109-08232	PARAFUSO	3				
3	2DP-F580W-00	PINÇA FREIO CONJ. TRASEIRO 2	1				
4	5P0-F5802-00	.JOGO DE PISTOES DA PINÇA	1				
5	5YP-F5803-50	..JOGO DE RETENTORES DA PINÇA	1				
6	5YP-F5917-00	.PROTECTOR DA PINÇA	1				
7	5YP-F5937-00	.CAPA DA PINÇA DE FREIO	1				
8	4C9-W0048-00	.KIT DO PARAFUSO SANGRADOR	1				
9	3C1-F5805-10	.KIT DE PASTILHAS DE FREIO	1				
10	5YP-F5925-01	.PRESILHA	2				
11	5P0-F5919-01	.SUPORTE DA PASTILHA DE FREIO	1				
12	5YP-F5924-00	.PINO DA PASTILHA DE FREIO	1				
13	2DP-F5920-50	.SUPORTE DE APOIO CONJ.	1				
14	2R6-F5916-00	.PLUGUE	1				
15	90105-10882	PARAFUSO FLANGE	2				

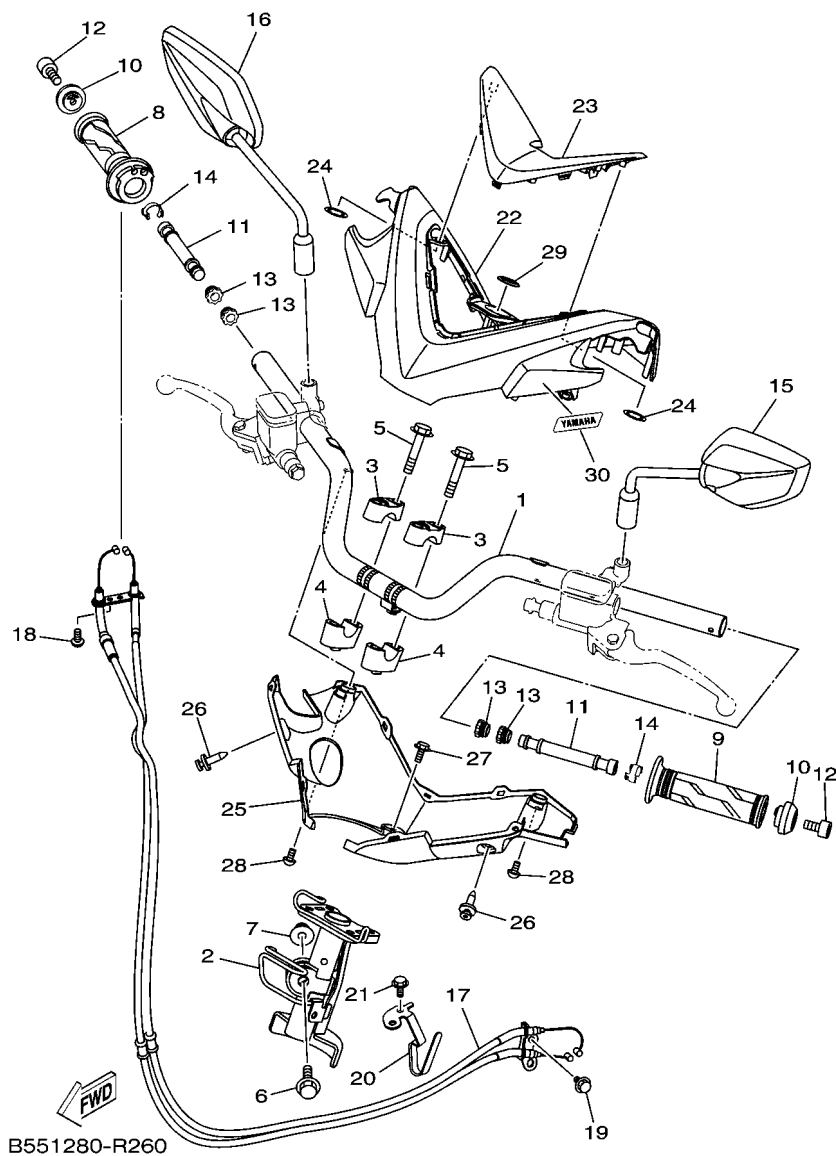

B551280-R260

FIG. 26 GUIDAO E CABOS

REF. NO.	No. PEÇA	DESCRIÇÃO	B551				OBSERVAÇÕES
1	B55-F6110-00	GUIDAO COMPLETO	1				
2	2DP-F3461-00	SUPORTE DO GUIDAO	1				
3	B55-F3441-00	FIXADOR SUPERIOR DO GUIDAO	2				
4	B55-F3442-00	FIXADOR INFERIOR DO GUIDAO	2				
5	95022-08055	PARAFUSO FLANGE	4				
6	90105-10896	PARAFUSO FLANGE	1				
7	90185-10011	PORCA AUTOTRAVANTE	1				
8	B55-F6240-00	MANOPLA DIREITA CONJ.	1				
9	B01-F6241-00	MANOPLA ESQUERDA	1				
10	B01-F6246-00	TERMINACAO DA MANOPLA	2				
11	1WD-F622H-00	BALANCEADOR	2				
12	91317-06020	PARAFUSO	2				
13	1S7-F622F-00	AMORTIZADOR DE LOCALIZACAO 1	4				
14	1S7-F6257-00	LIMITADOR	2				
15	2DP-F6280-00	ESPELHO RETROVISOR CONJ. (ESQ)	1				
16	2DP-F6290-00	ESPELHO RETROVISOR CONJ. (DIR)	1				
17	2DP-F6301-00	CABO ACELERADOR CONJ.	1				
18	92017-05016	PARAFUSO	1				
19	95022-06010	PARAFUSO FLANGE	2				
20	B55-F6279-00	GUIA DO CABO	1				
21	95022-06012	PARAFUSO FLANGE	1				
22	2DP-F6143-00	TAMPA SUPERIOR DO GUIDAO 1	1				
23	2DP-F6219-00-P0	CAPA	1				MYNM2
24	90183-06815	PORCA MOLA	2				
25	2DP-F6144-00	TAMPA INFERIOR DO GUIDAO 1	1				
26	90269-06816	REBITÉ	2				
27	90159-05032	PARAFUSO COM ARRUELA	1				

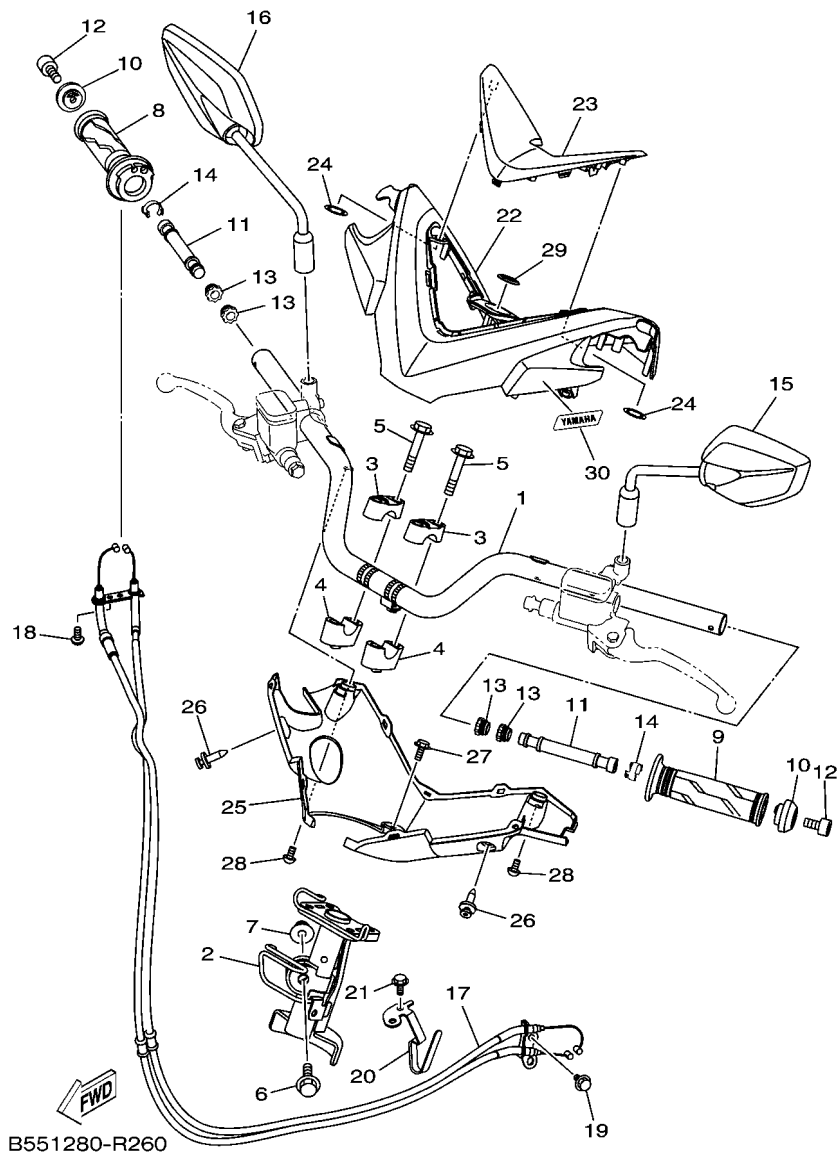
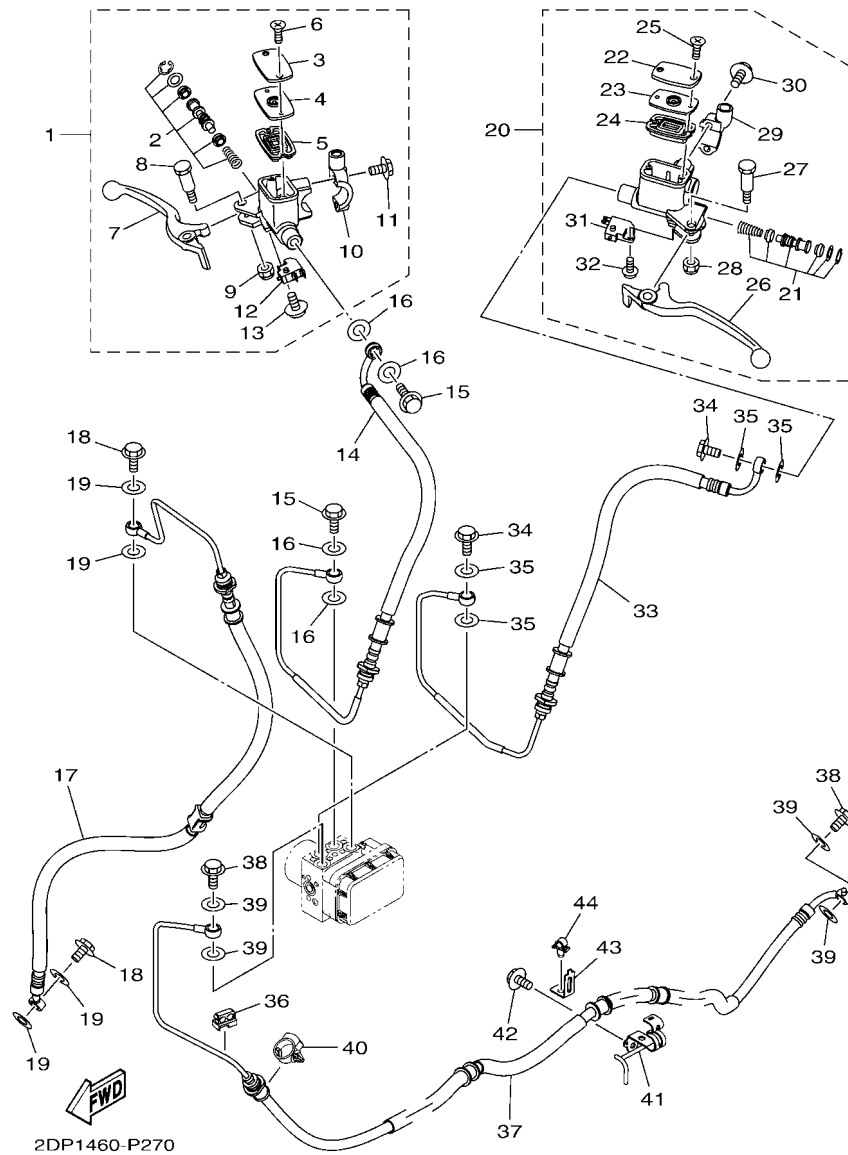

FIG. 26 GUIDAO E CABOS

REF. NO.	No. PEÇA	DESCRIÇÃO	B551				OBSERVAÇÕES
28	90160-05014	PARAFUSO	2				
29	40D-F1737-00	EMBLEMA	1				
30	B55-F1737-00	EMBLEMA	1				

FIG. 27 CILINDRO MESTRE DIANTEIRO



REF. NO.	No. PEÇA	DESCRIÇÃO	B551				OBSERVAÇÕES
1	2DP-F583T-00	CILINDRO MESTRE DIANTEIRO CJ.	1				
2	2DP-W0041-10	.KIT DE REPARO DO CILINDRO	1				
3	2DP-F5852-00	.TAMPA DO RESERVATORIO	1				
4	5HV-F585B-10	.PLACA DO DIAFRAGMA	1				
5	5HV-F5854-10	.DIAFRAGMA DO RESERVATORIO	1				
6	98707-04012	.PARAFUSO CABECA PLANA	2				
7	2DP-H3922-00	.ALAVANCA DIREITA	1				
8	2DP-F589F-00	.PARAFUSO DA ALAVANCA	1				
9	95602-06100	.PORCA AUTOTRAVANTE (M6)	1				
10	2DP-F5867-10	.SUPORTE DO CILINDRO MESTRE	1				
11	1S9-F6332-00	.PARAFUSO	2				
12	2DP-H3980-00	.INTERRUPTOR DE FREIO DIANT.	1				
13	97602-04312	.PARAFUSO CABECA DE PANELA	1				
14	2DP-F5872-00	MANGUEIRA DE FREIO 1	1				
15	90401-10812	PARAFUSO DE UNIAO	2				
16	90201-10118	ARRUELA PLANA	4				
17	2DP-F5873-00	MANGUEIRA DE FREIO 2	1				
18	90401-10812	PARAFUSO DE UNIAO	2				
19	90201-10118	ARRUELA PLANA	4				
20	2DP-F583V-00	CILINDRO MESTRE TRASEIRO CONJ.	1				
21	2DP-W0041-00	.KIT DE REPARO DO CILINDRO	1				
22	2DP-F5852-00	.TAMPA DO RESERVATORIO	1				
23	5HV-F585B-10	.PLACA DO DIAFRAGMA	1				
24	5HV-F5854-10	.DIAFRAGMA DO RESERVATORIO	1				
25	98707-04012	.PARAFUSO CABECA PLANA	2				
26	2DP-H3912-00	.ALAVANCA ESQUERDA 1	1				
27	2DP-F589F-00	.PARAFUSO DA ALAVANCA	1				

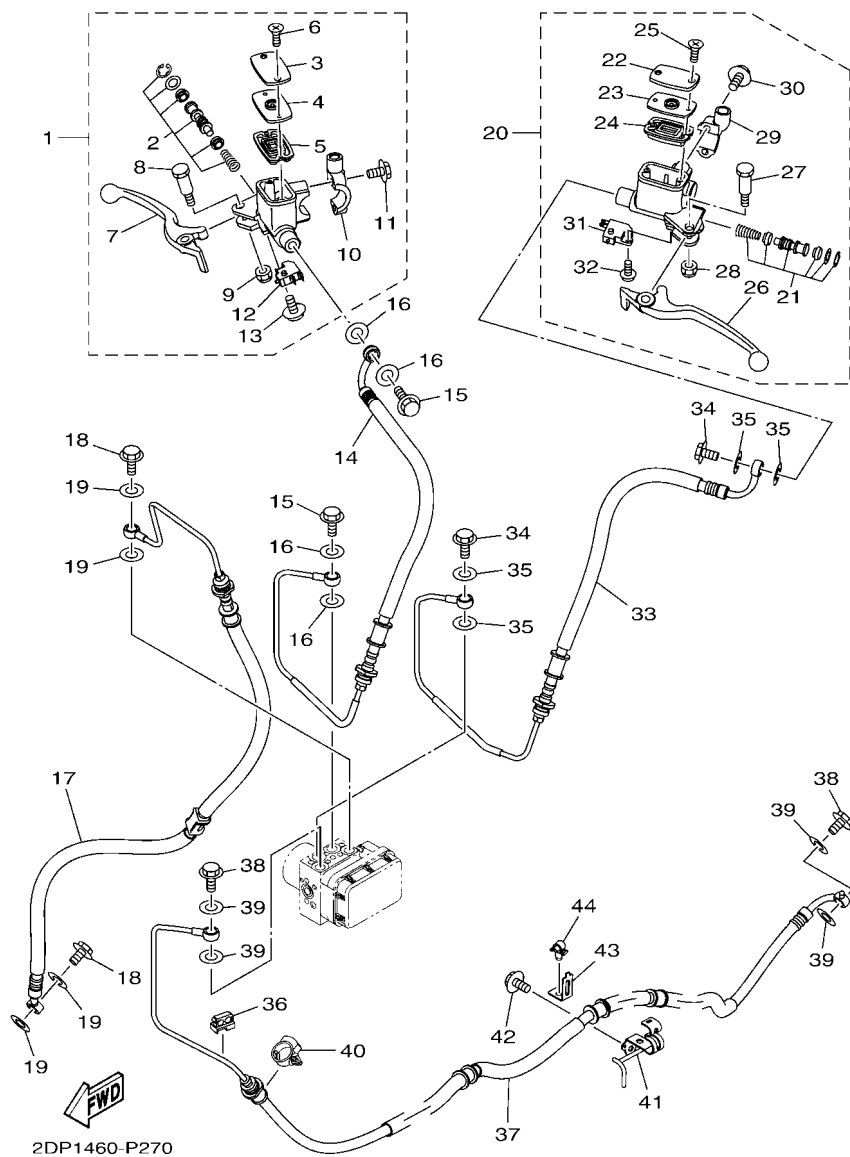
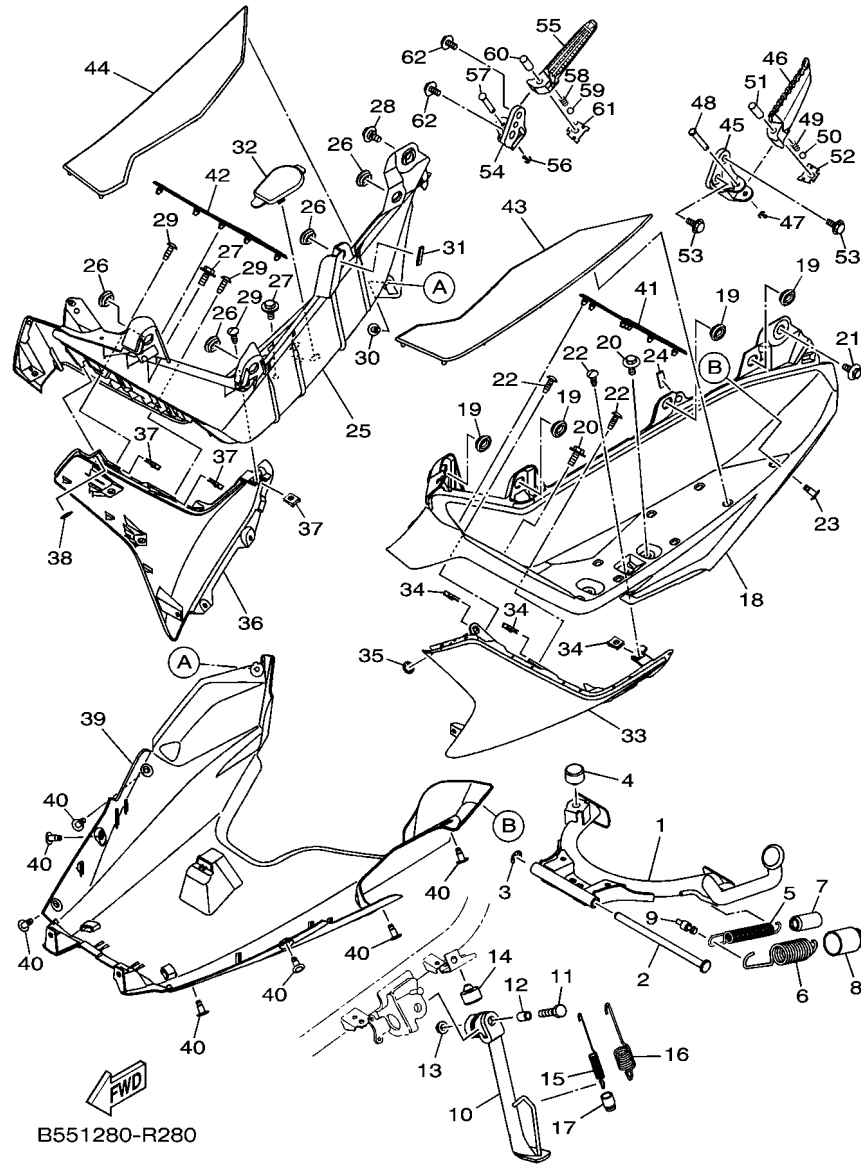

FIG. 27 CILINDRO MESTRE DIANTEIRO

REF. NO.	No. PEÇA	DESCRIÇÃO	B551				OBSERVAÇÕES
28	95602-06100	.PORCA AUTOTRAVANTE (M6)	1				
29	2DP-F5867-00	.SUPORTE DO CILINDRO MESTRE	1				
30	1S9-F6332-00	.PARAFUSO	2				
31	2DP-H2530-00	.INTERRUPTOR DE PARADA CONJ.	1				
32	97602-04312	.PARAFUSO CABECA DE PAINEL	1				
33	2DP-F5874-00	MANGUEIRA DE FREIO	1				
34	90401-10812	PARAFUSO DE UNIAO	2				
35	90201-10118	ARRUELA PLANA	4				
36	90464-07014	BRACADEIRA	1				
37	2DP-F581J-00	MANGUEIRA DE FREIO 4	1				
38	90401-10812	PARAFUSO DE UNIAO	2				
39	90201-10118	ARRUELA PLANA	4				
40	90464-20181	BRACADEIRA	1				
41	2DP-F5887-00	SUPORTE DA MANGUEIRA DE FREIO	1				
42	95802-06012	PARAFUSO FLANGE	1				
43	2DP-F5522-00	SUPORTE	1				
44	90464-07805	BRACADEIRA	1				

FIG. 28 CAVALETE. ESTRIBOS. PEDAL



REF. NO.	No. PEÇA	DESCRIÇÃO	B551				OBSERVAÇÕES
1	2DP-F7111-00	CAVALETE CENTRAL	1				
2	2DP-F7112-00	EIXO DO CAVALETE CENTRAL	1				
3	99002-08600	ANEL TRAVA	1				
4	4YY-F7114-00	LIMITADOR	1				
5	90506-29803	MOLA DE TENSAO	1				
6	90506-35824	MOLA DE TENSAO	1				
7	2DP-F247C-00	MANGUEIRA 3	1				
8	2DP-F247A-00	MANGUEIRA 1	1				
9	2DP-F7254-00	GANCHO	1				
10	B55-F7311-00	CAVALETE LATERAL	1				
11	90101-08847	PARAFUSO	1				
12	90387-08820	ESPAÇADOR	1				
13	95602-08200	PORCA AUTO-TRAVANTE	1				
14	4YY-F7114-00	LIMITADOR	1				
15	90506-16805	MOLA DE TENSAO	1				
16	90506-26810	MOLA DE TENSAO	1				
17	2DP-F247D-00	MANGUEIRA 4	1				
18	2DP-F7481-00	ASSOALHO DO ESTRIBO ESQ.	1				
19	90480-01559	ILHO DE BORRACHA	4				
20	90119-06051	PARAFUSO COM ARRUELA	2				
21	90109-06220	PARAFUSO	1				
22	97702-50016	PARAFUSO	3				
23	90269-06816	REBITE	1				
24	5LM-F8371-00	AMORTIZADOR	1				
25	2DP-F7488-00	ASSOALHO DO ESTRIBO DIR.	1				
26	90480-01559	ILHO DE BORRACHA	4				
27	90119-06051	PARAFUSO COM ARRUELA	2				

FIG. 28 CAVALETE. ESTRIBOS. PEDAL

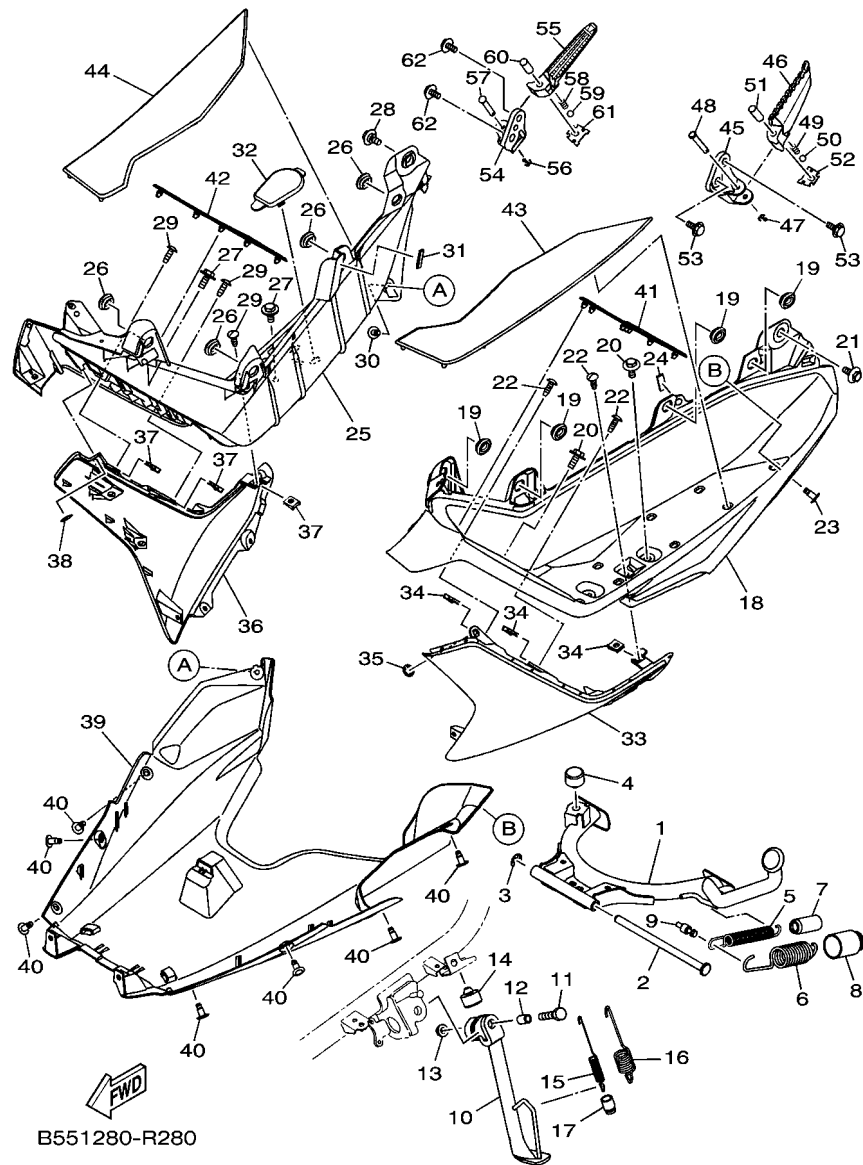

REF. NO.	No. PEÇA	DESCRIÇÃO	B551			OBSERVAÇÕES
28	90109-06220	PARAFUSO	1			
29	97702-50016	PARAFUSO	3			
30	90269-06816	REBITE	1			
31	5LM-F8371-00	AMORTIZADOR	1			
32	2DP-F172W-00	TAMPA	1			
33	2DP-F171L-00-P1	MOLDURA DA TAMPA LATERAL 1	1			WM6
	2DP-F171L-00-P3	MOLDURA DA TAMPA LATERAL 1	1			RM7
	2DP-F171L-00-P2	MOLDURA DA TAMPA LATERAL 1	1			MYNM2
34	90183-05807	PORCA MOLA	3			
35	90183-06815	PORCA MOLA	1			
36	2DP-F171M-00-P1	MOLDURA DA TAMPA LATERAL 2	1			WM6
	2DP-F171M-00-P3	MOLDURA DA TAMPA LATERAL 2	1			RM7
	2DP-F171M-00-P2	MOLDURA DA TAMPA LATERAL 2	1			MYNM2
37	90183-05807	PORCA MOLA	3			
38	90183-06815	PORCA MOLA	1			
39	2DP-F8385-00	TAMPA INFERIOR	1			
40	90269-06816	REBITE	7			
41	2DP-F7483-00	TAPETE ESQUERDO	1			
42	2DP-F7484-00	TAPETE DIREITO	1			
43	2DP-F7493-00	TAPETE 3	1			
44	2DP-F7494-00	TAPETE 4	1			
45	B55-F741L-00	SUPORTE DO ESTRIBO ESQ.	1			
46	2DP-F7431-00	ESTRIBO TRASEIRO ESQ.	1			
47	91402-20012	CONTRAPINO	1			
48	91702-06038	PINO	1			
49	90501-12743	MOLA DE COMPRESSAO	1			
50	93501-04830	ESFERA	1			

FIG. 28 CAVALETE. ESTRIBOS. PEDAL

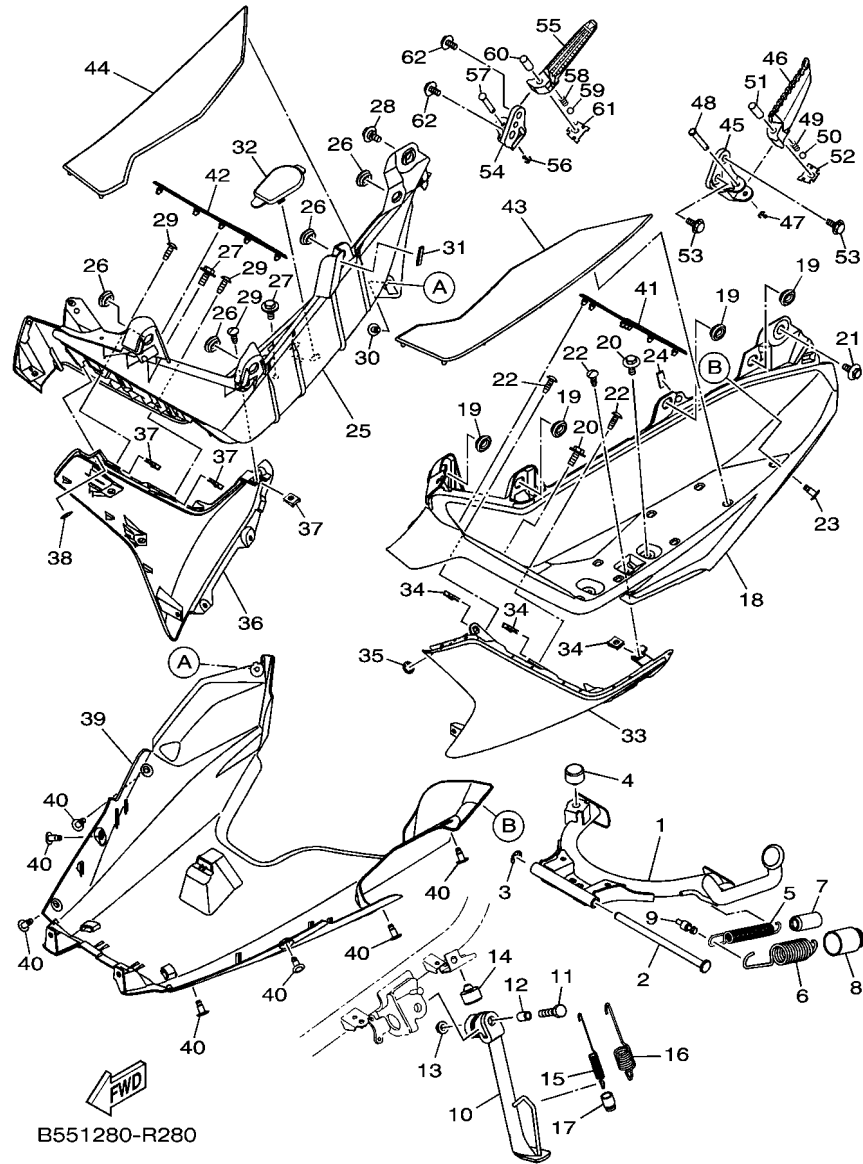

REF. NO.	No. PEÇA	DESCRIÇÃO	B551				OBSERVAÇÕES
51	90387-064H8	ESPACADOR	1				
52	2DP-F7437-00	ARRUELA ESPECIAL	1				
53	95812-08020	PARAFUSO FLANGE	2				
54	B55-F742L-00	SUORTE DO ESTRIBO DIR.	1				
55	2DP-F7441-00	ESTRIBO TRASEIRO DIR.	1				
56	91402-20012	CONTRAPINO	1				
57	91702-06038	PINO	1				
58	90501-12743	MOLA DE COMPRESSAO	1				
59	93501-04830	ESFERA	1				
60	90387-064H8	ESPACADOR	1				
61	2DP-F7437-00	ARRUELA ESPECIAL	1				
62	95812-08020	PARAFUSO FLANGE	2				

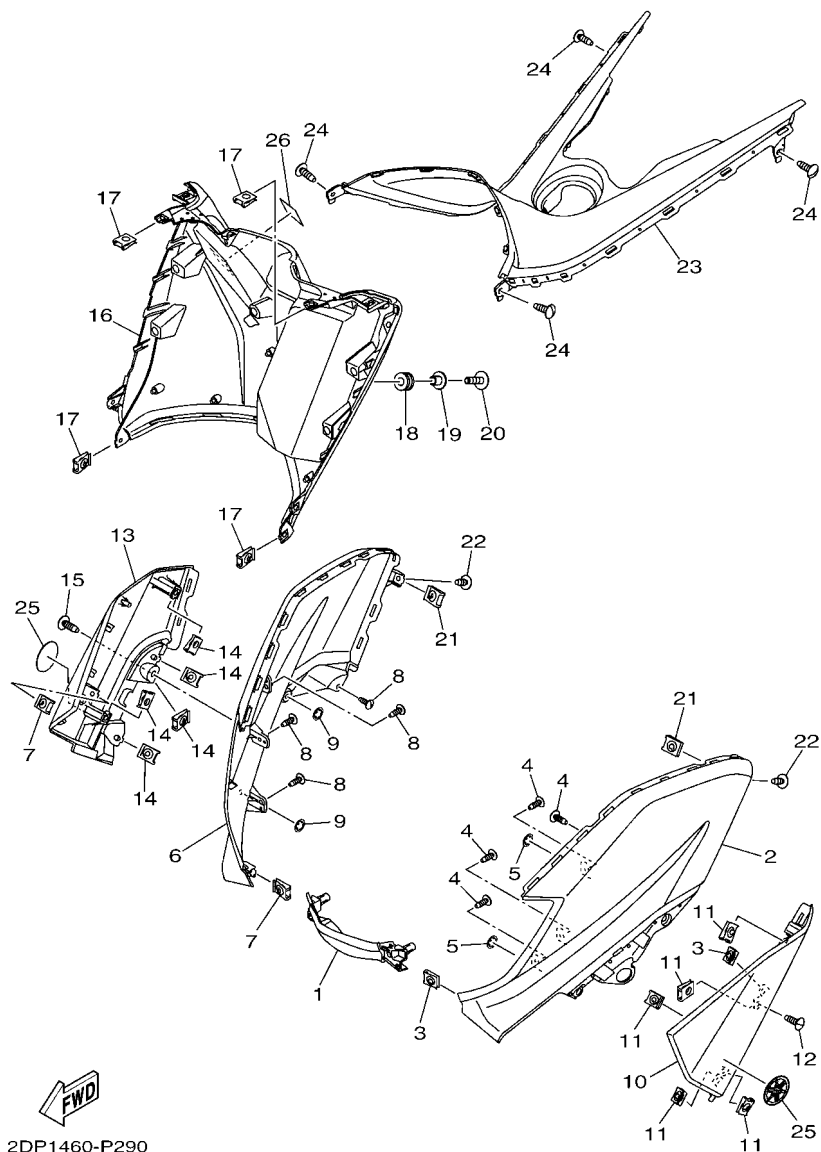

2DP1460-P290

FIG. 29 PROTETOR DE PERNA

REF. NO.	No. PEÇA	DESCRIÇÃO	B551		OBSERVAÇÕES
1	2DP-F286F-00-P1	TAMPA FRONTAL 2	1		WM6
	2DP-F286F-00-P3	TAMPA FRONTAL 2	1		RM7
	2DP-F286F-00-P2	TAMPA FRONTAL 2	1		MYNM2
2	2DP-F8351-00-P1	CARENAGEM	1		WM6
	2DP-F8351-00-P3	CARENAGEM	1		RM7
	2DP-F8351-00-P2	CARENAGEM	1		MYNM2
3	90183-05807	PORCA MOLA	2		
4	97702-50016	PARAFUSO	4		
5	90183-06815	PORCA MOLA	2		
6	2DP-F8377-00-P1	CARENAGEM 2	1		WM6
	2DP-F8377-00-P3	CARENAGEM 2	1		RM7
	2DP-F8377-00-P2	CARENAGEM 2	1		MYNM2
7	90183-05807	PORCA MOLA	2		
8	97702-50016	PARAFUSO	4		
9	90183-06815	PORCA MOLA	2		
10	2DP-F835U-00-P0	PAINEL 1	1		S8
11	90183-05807	PORCA MOLA	5		
12	97702-50016	PARAFUSO	1		
13	2DP-F835V-00-P0	PAINEL 2	1		S8
14	90183-05807	PORCA MOLA	5		
15	97702-50016	PARAFUSO	1		
16	B55-F8300-00	PROTETOR DA PERNA CONJ.	1		
17	90183-05807	PORCA MOLA	4		
18	90480-12808	ILHO DE BORRACHA	1		
19	90387-06899	ESPACADOR	1		
20	90111-06854	PARAFUSO	1		
21	90183-05807	PORCA MOLA	2		

FIG. 29 PROTETOR DE PERNA

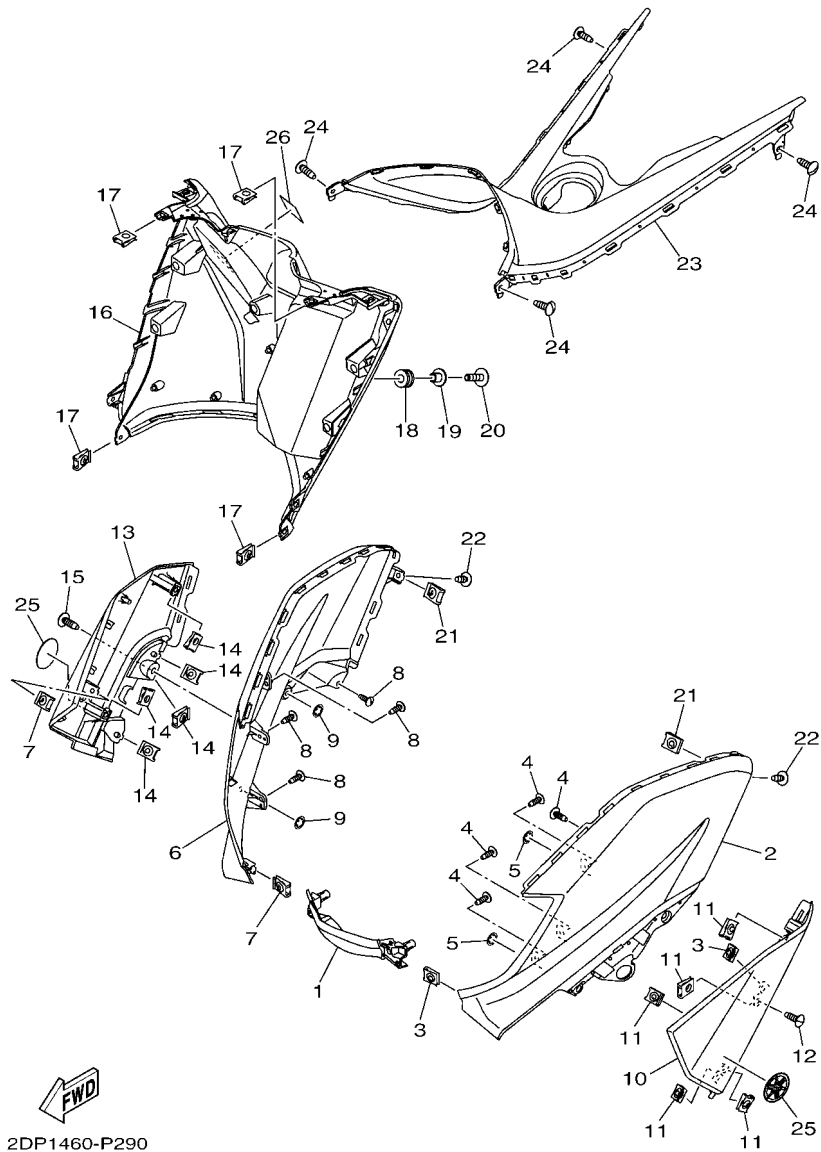

2DP1460-P290

REF. NO.	No. PEÇA	DESCRIÇÃO	B551				OBSERVAÇÕES
22	90160-05808	PARAFUSO	2				
23	2DP-F842M-00	TAMPA 1	1				
24	97702-50016	PARAFUSO	4				
25	2DP-F413B-00	EMBLEMA	2				
26	B55-F1568-00	ETIQUETA ADVERTENCIA	1				
<hr/>							
<hr/>							
<hr/>							
<hr/>							
<hr/>							
<hr/>							
<hr/>							
<hr/>							
<hr/>							
<hr/>							

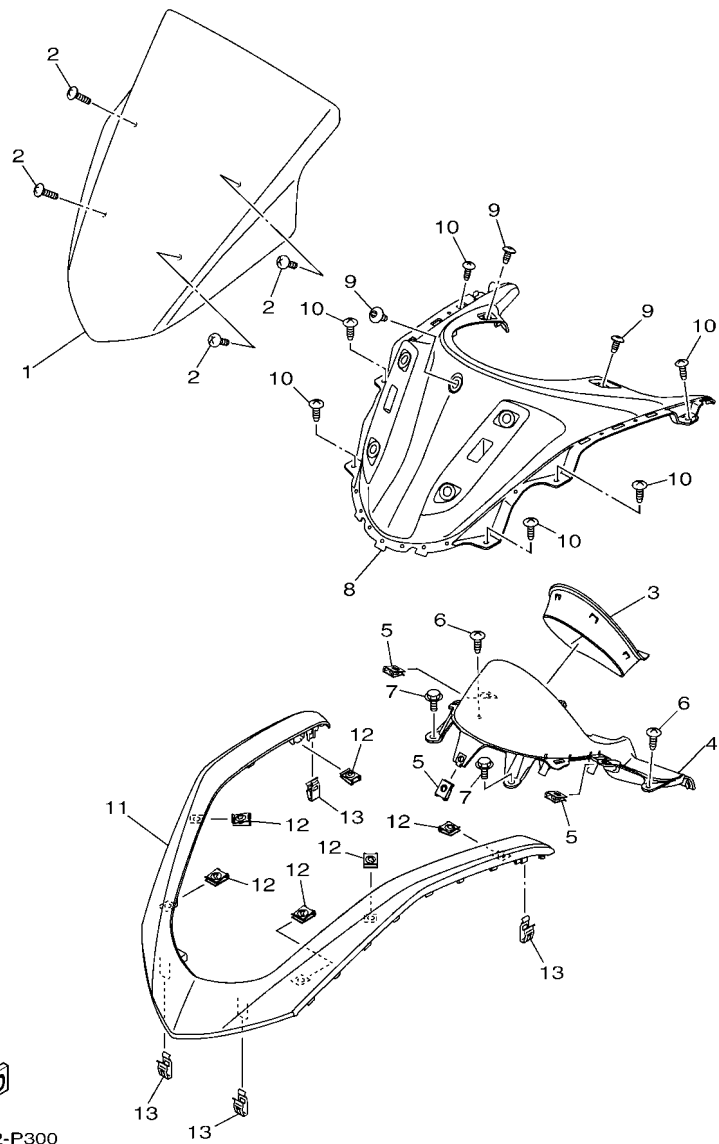

2DP3422-P300

FIG. 30 PARABRISA

REF. NO.	No. PEÇA	DESCRIÇÃO	B551				OBSERVAÇÕES
1	2DS-F61AA-00	PARABISA	1				
2	90150-05008	PARAFUSO	4				
3	2DP-H3559-00-P0	CAPA DO MEDIDOR	1				MYNM2
4	2DP-F837L-00	PAINEL DO CONSOLE 1	1				
5	90183-05807	PORCA MOLA	3				
6	97702-50016	PARAFUSO	2				
7	90119-06051	PARAFUSO COM ARRUELA	2				
8	2DP-F837M-00	PAINEL DO CONSOLE 2	1				
9	90160-05808	PARAFUSO	3				
10	97702-50016	PARAFUSO	6				
11	2DP-F2865-00-P1	CAPA FRONTAL	1				WM6
	2DP-F2865-00-P3	CAPA FRONTAL	1				RM7
	2DP-F2865-00-P2	CAPA FRONTAL	1				MYNM2
12	90183-05807	PORCA MOLA	6				
13	44D-F8379-00	GANCHO	4				

FIG. 31 GERADOR

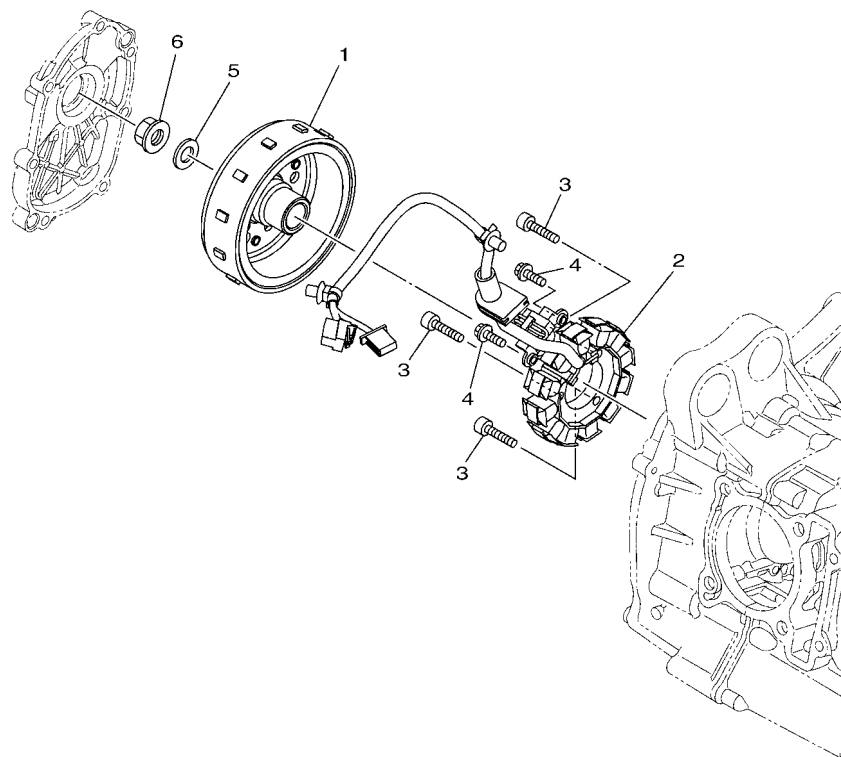

REF. NO.	No. PEÇA	DESCRIÇÃO	B551				OBSERVAÇÕES
1	B55-H1450-00	ROTOR DO MAGNETO CONJ.	1				
2	B55-H1410-00	ESTATOR CONJ.	1				
3	90110-06178	PARAFUSO HEXAGONAL INTERNO	3				
4	95027-06016	PARAFUSO FLANGE	2				
5	90201-12688	ARRUELA PLANA	1				
6	90179-12004	PORCA	1				

FIG. 32 MOTOR DE PARTIDA

REF. NO.	No. PEÇA	DESCRIÇÃO	B551				OBSERVAÇÕES
1	54P-H1890-02	MOTOR DE PARTIDA COMPLETO	1				
2	5TP-H1801-00	.JOGO DE ESCOVAS	1				
3	5D9-H1861-00	.GAXETA	1				
4	5D9-H1828-00	.PARAFUSO 2	2				
5	91312-06020	PARAFUSO HEXAGONAL	2				
6	93210-29803	ANEL DE BORRACHA	1				

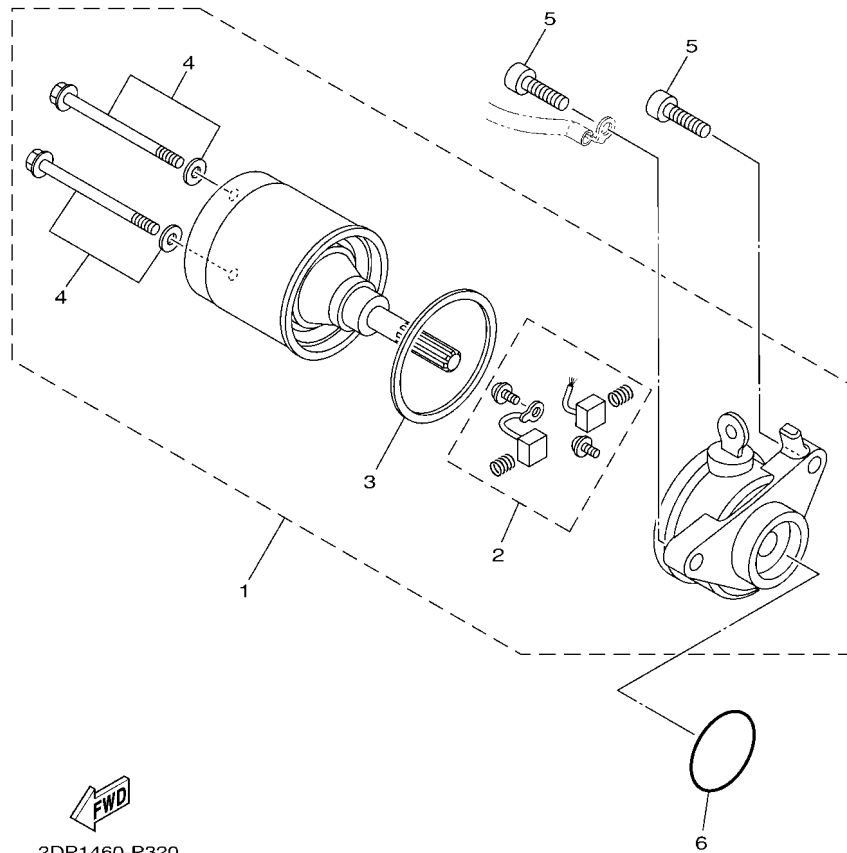

2DP1460-P320

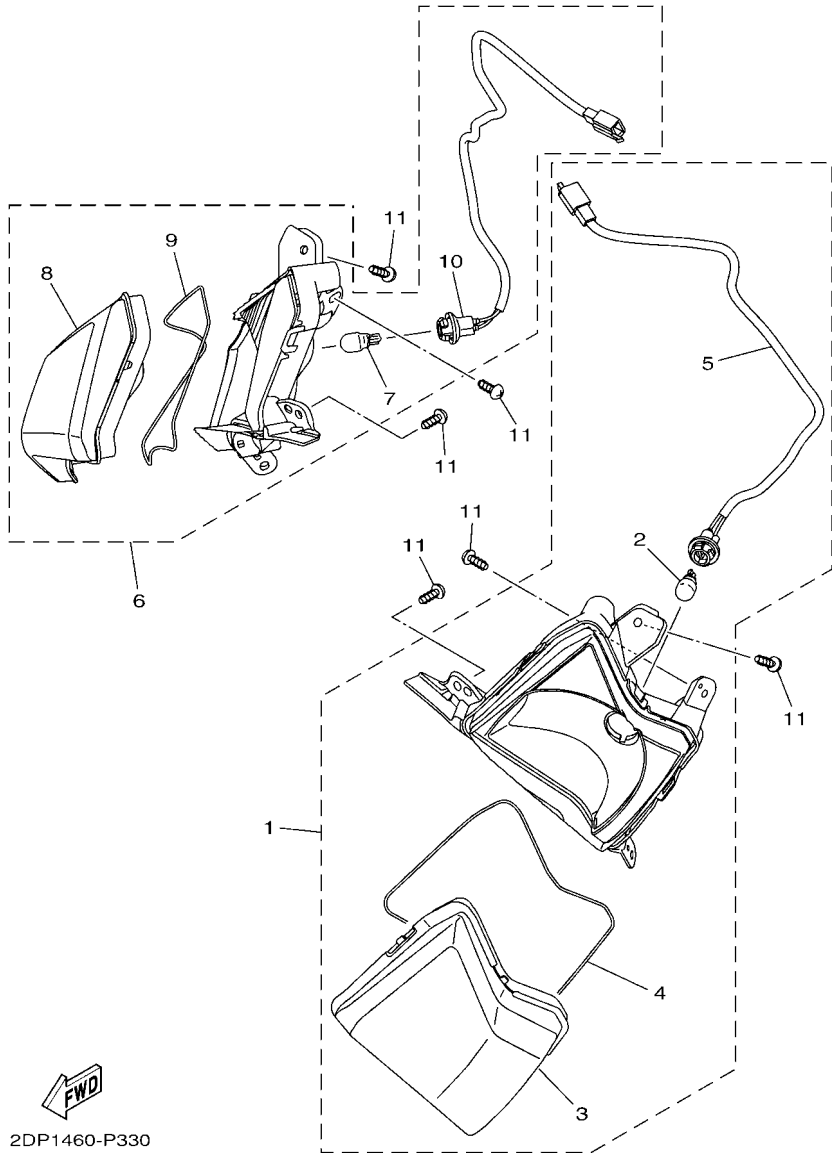

2DP1460-P330

FIG. 33 PISCAS 1

REF. NO.	No. PEÇA	DESCRIÇÃO	B551				OBSERVAÇÕES
1	2DP-H3310-00	PISCA DIANTEIRO CONJ. 1	1				
2	2CB-H3311-00	.LAMPADA DO PISCA (12V-10W)	1				
3	2DP-H3312-00	.LENTE DO PISCA	1				
4	2DP-H4723-00	.GAXETA DA LENTE	1				
5	2DP-H4140-00	.SOQUETE DA LAMPADA	1				
6	2DP-H3320-00	PISCA DIANTEIRO CONJ. 2	1				
7	2CB-H3311-00	.LAMPADA DO PISCA (12V-10W)	1				
8	2DP-H3322-00	.LENTE DO PISCA DIREITO	1				
9	2DP-H4723-00	.GAXETA DA LENTE	1				
10	2DP-H4150-00	.SOQUETE DA LAMPADA 2	1				
11	97702-50016	PARAFUSO	6				

FIG. 34 MEDIDOR

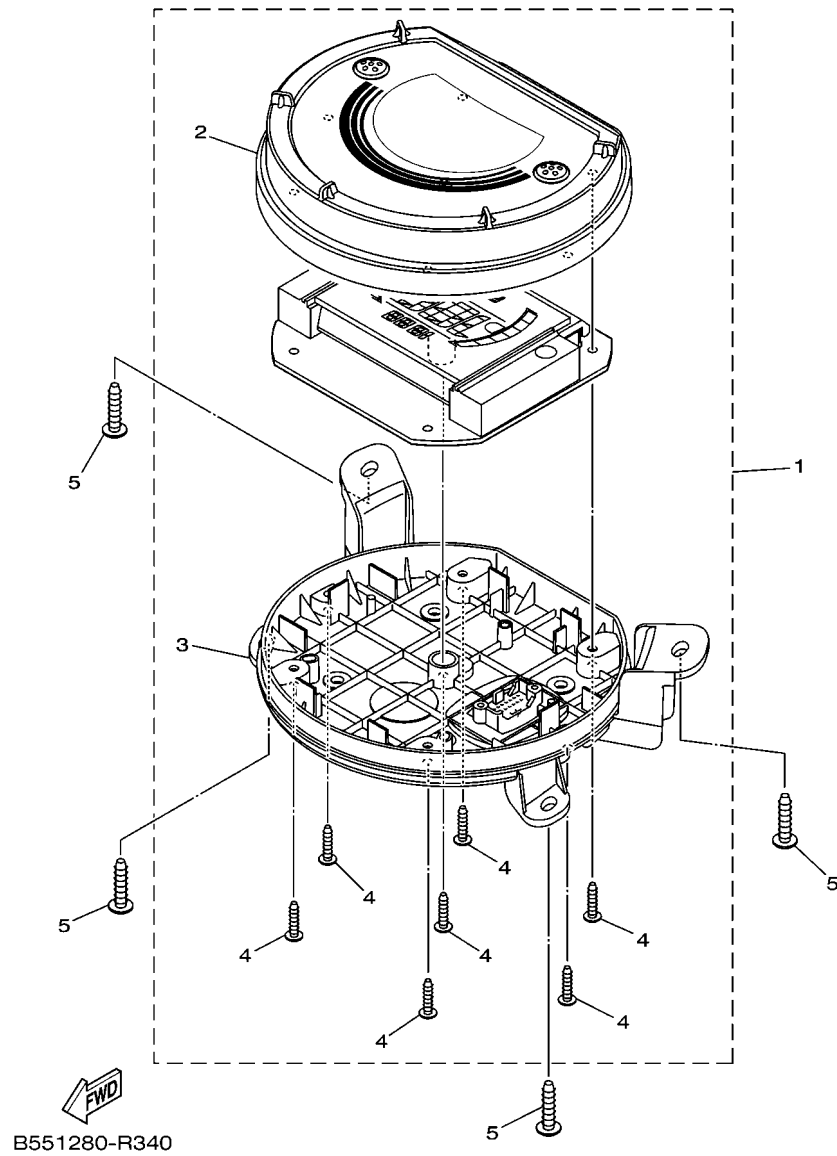

REF. NO.	No. PEÇA	DESCRIÇÃO	B551				OBSERVAÇÕES
1	2DP-H3510-50	VELOCIMETRO CONJUNTO	1				
2	2DP-H3571-00	.CAIXA SUPERIOR DO VELOCIMETRO	1				
3	2DP-H3572-00	.CAIXA INFERIOR DO VELOCIMETRO	1				
4	97702-30016	.PARAFUSO	7				
5	97702-50016	PARAFUSO	4				

FIG. 36 LANTERNA TRASEIRA

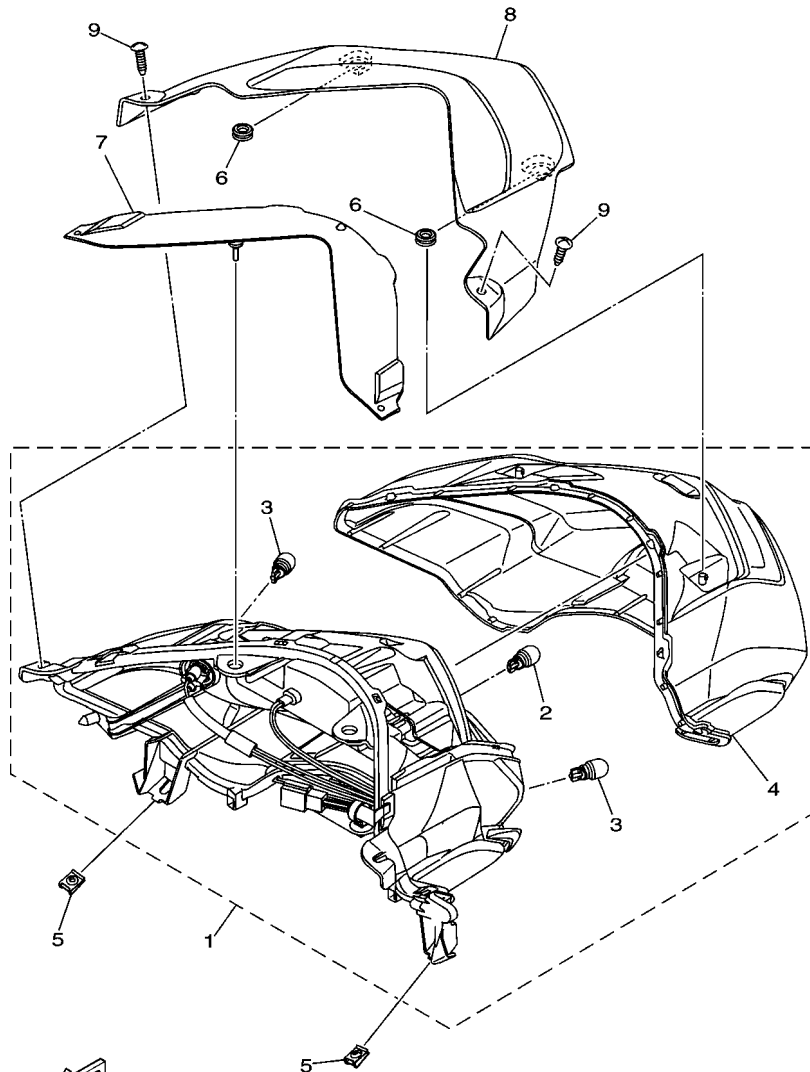

B551280-R360

REF. NO.	No. PEÇA	DESCRIÇÃO	B551				OBSERVAÇÕES
1	B55-H4710-00	LANTERNA TRASEIRA COMPLETA	1				
2	2DP-H4714-00	.LAMPADA (12V-10W)	1				
3	2CB-H3311-00	.LAMPADA DO PISCA (12V-10W)	2				
4	2DP-H4721-00	.LENTE DA LANTERNA TRASEIRA	1				
5	90183-05807	PORCA MOLA	2				
6	50C-H4759-00	ILHO DE BORRACHA	2				
7	2DP-H4729-00	ESPAÇADOR	1				
8	2DP-H4716-00	TAMPA LANTERNA TRASEIRA	1				
9	97707-50020	PARAFUSO	2				

FIG. 37 INTERRUPT. DO GUIDAO E MANETE 1

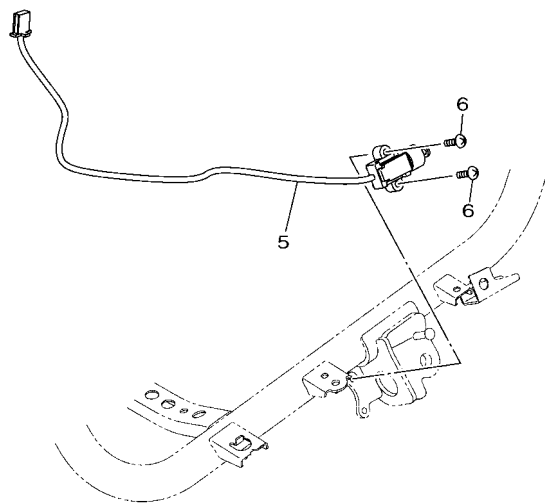
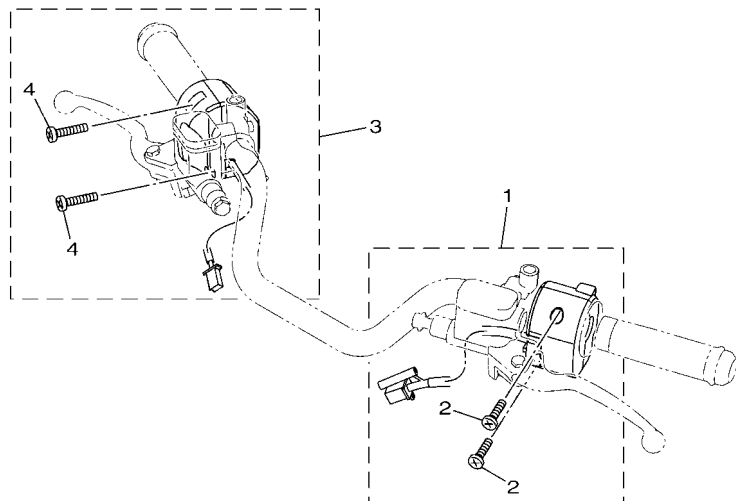

2DP1460-P370

REF. NO.	No. PEÇA	DESCRIÇÃO	B551				OBSERVAÇÕES
1	2DP-H3973-00	INTERRUPTOR DO GUIDAO 3	1				
2	98507-05030	.PARAFUSO CABECA PANELA	2				
3	2DP-H3976-00	INTERRUPTOR DO GUIDAO 1	1				
4	98507-05025	.PARAFUSO	2				
5	2DP-H2566-00	INTERRUPTOR CAVALETE LATERAL	1				
6	90111-05810	PARAFUSO	2				

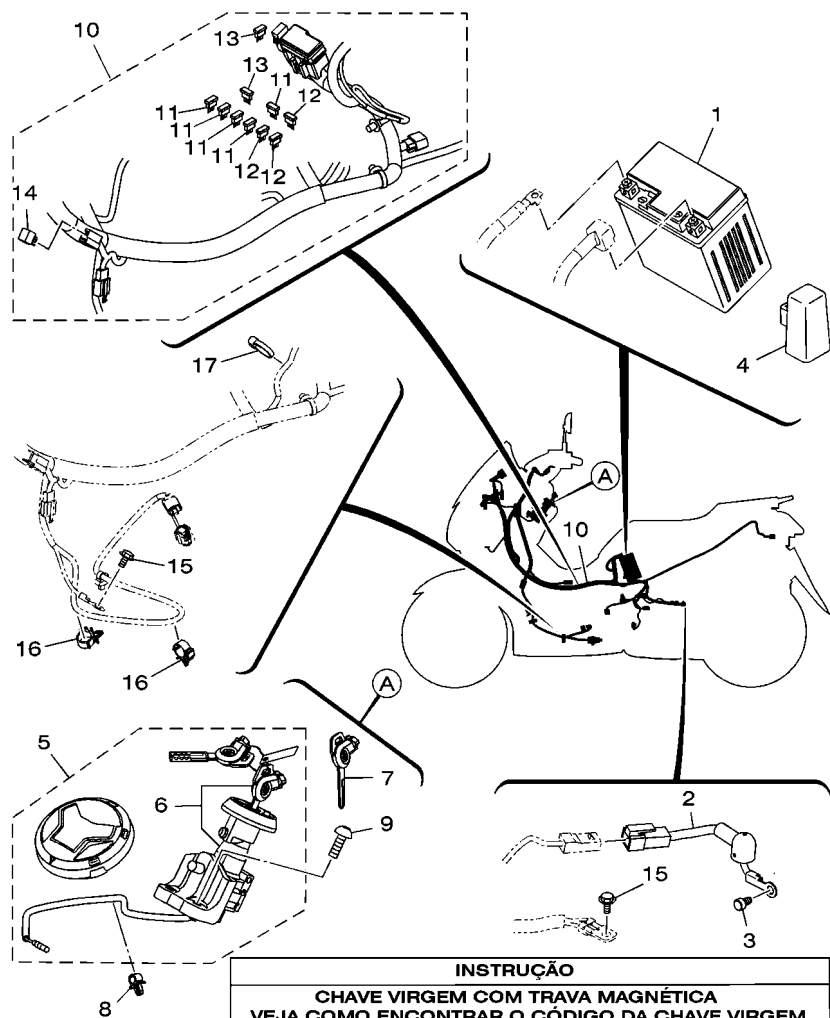

B551280-R380

INSTRUÇÃO

**CHAVE VIRGEM COM TRAVA MAGNÉTICA
VEJA COMO ENCONTRAR O CÓDIGO DA CHAVE VIRGEM**

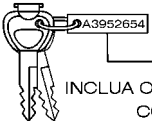
 NA PLACA DE IDENTIFICAÇÃO DA CHAVE VERIFIQUE OS DOIS DÍGITOS FINAIS.



 → CÓDIGO DE EXEMPLO: A3952654

INCLUA OS DOIS DÍGITOS NO FINAL: 2DP-H2511-09-54

CÓDIGO A SER SOLICITADO: 2DP-H2511-09-54

FIG. 38 SISTEMA ELETRICO 1

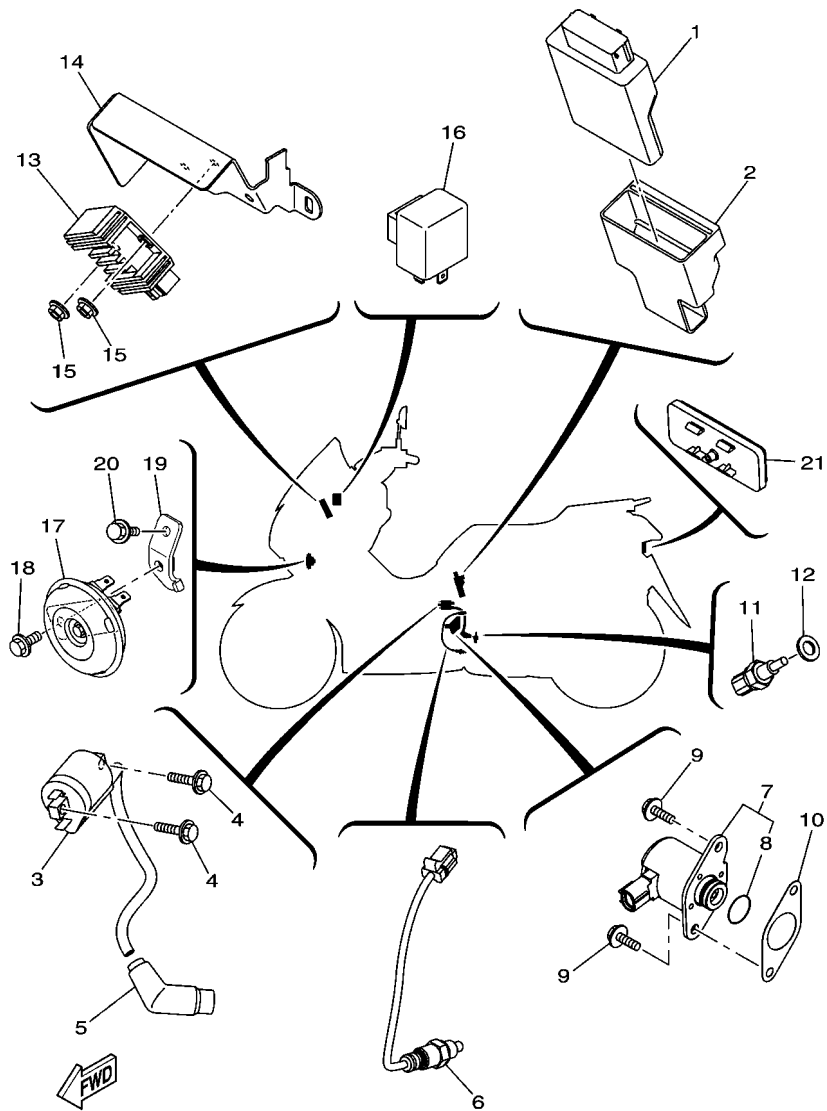
REF. NO.	No. PEÇA	DESCRIÇÃO	B551				OBSERVAÇÕES
1	B55-H2100-01	BATERIA CONJ. (YUASA YTZ7V)	1				
2	2DP-H2117-00	FIO CONDUTOR	1				
3	91312-05008	PARAFUSO HEXAGONAL	1				
4	5TP-H1940-00	RELE DE PARTIDA CONJUNTO	1				
5	2DP-XH252-00	INTERRUPTOR PRINCIPAL SUB CONJ	1				
6	2DP-H252E-00	INTERRUPTOR PRINCIPAL CONJ.	1				
7	2DP-H2511-09**	CHAVE VIRGEM	1				AP (**VER INSTRUÇÃO)
8	90464-07805	BRACADEIRA	1				
9	90149-08058	PARAFUSO	2				
10	2DS-H2590-00	CHICOTE PRINCIPAL COMPLETO	1				
11	1WD-H2151-20	FUSIVEL (7.5A BL)	5				
12	1WD-H2151-10	FUSIVEL (15A-BL)	3				
13	1WD-H2151-30	FUSIVEL (30A)	2				
14	3WP-81980-00	DIODO CONJUNTO	1				
15	95022-06012	PARAFUSO FLANGE	2				
16	90464-16006	BRACADEIRA	2				
17	90464-13073	BRACADEIRA	1				



B551280-R390

FIG. 39 SISTEMA ELETRICO 2

REF. NO.	No. PEÇA	DESCRIÇÃO	B551				OBSERVAÇÕES
1	B55-H591A-00	UNIDADE DE CONTROLE MOTORA CJ	1				
2	B55-H5546-00	CINTA	1				
3	3C1-H2310-01	BOBINA DE IGNICAO CONJ.	1				
4	95022-06020	PARAFUSO FLANGE	2				
5	2DP-H2370-00	CACHIMBO DA VELA CONJ.	1				
6	2DP-H592A-00	SENSOR DE O2	1				
7	2DP-H6110-00	SOLENOIDE	1				
8	2DP-H1847-00	ANEL DE BORRACHA	1				
9	95812-06016	PARAFUSO FLANGE	2				
10	2DP-H1861-00	GAXETA	1				
11	54P-H3591-00	UNIDADE TERMOSTATICA	1				
12	90430-10804	GAXETA	1				
13	4B4-H1960-01	RETIFICADOR & REGULADOR CONJ.	1				
14	2DP-H1975-00	PLACA FIXACAO DO RETIFICADOR	1				
15	95702-06500	PORCA FLANGE	2				
16	1PA-H3350-00	RELE DO PISCA CONJ.	1				
17	1PA-H3371-00	BUZINA	1				
18	95802-06012	PARAFUSO FLANGE	1				
19	B55-H332P-00	SUPORTE DA BUZINA	1				
20	95802-06012	PARAFUSO FLANGE	1				
21	54P-H5130-00	REFLETOR TRASEIRO CONJ.	1				

FIG. 40 SISTEMA ELETRICO 3

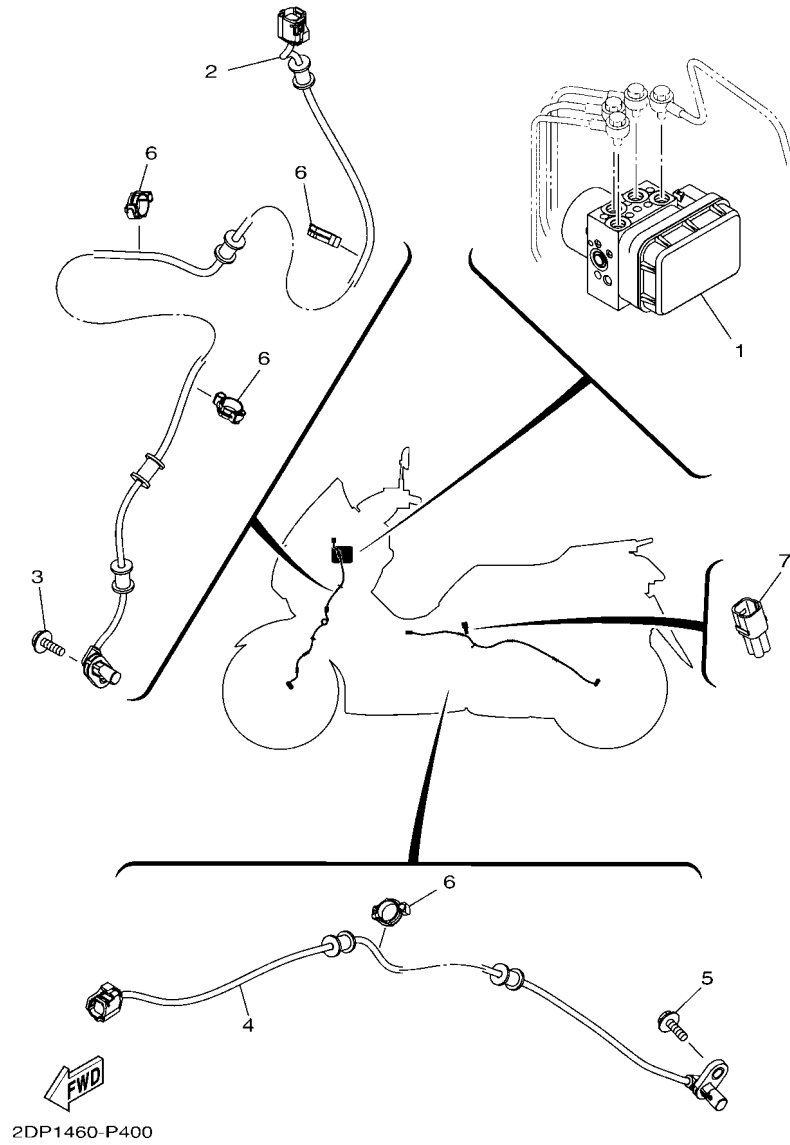

REF. NO.	No. PEÇA	DESCRIÇÃO	B551			OBSERVAÇÕES
1	2DP-85930-09	UNIDADE HIDRAULICA CONJ.	1			
2	2DP-85970-00	SENSOR DA RODA DIANT. CONJ.	1			
3	95812-06016	PARAFUSO FLANGE	1			
4	2DP-85980-00	SENSOR DA RODA TRAS. CONJ.	1			
5	95812-06016	PARAFUSO FLANGE	1			
6	90464-14803	BRACADEIRA	4			
7	2DP-H2378-00	CONECTOR	1			

ÍNDICE NUMÉRICO

No. PEÇA	REF. NO.	No. PEÇA	REF. NO.	No. PEÇA	REF. NO.	No. PEÇA	REF. NO.	No. PEÇA	REF. NO.	No. PEÇA	REF. NO.
2DP-12113-00	3 - 4	5YP-E2157-00	4 - 7	2DP-E4411-00	8 - 18	2DP-E6111-00	14 - 9	2DP-F171L-00-P3	28 - 33	3HB-F3145-00	19 - 3
2DP-12226-00	3 - 12	33S-E2159-01	3 - 10	2DP-E4412-00	8 - 19	2DP-E6611-00	13 - 21	2DP-F171M-00-P1	28 - 36		19 - 19
52S-12439-00	6 - 2		3 - 15	2DP-E4412-00	8 - 31	2DP-E6620-00	13 - 7	2DP-F171M-00-P2	28 - 36	2DP-F3153-00	19 - 16
3Y6-23114-00	19 - 14	2DP-E2160-00	3 - 14	2DP-E4419-00	8 - 32	2DP-E6626-00	13 - 8	2DP-F171M-00-P3	28 - 36		19 - 32
	19 - 30	BB8-E2170-00	4 - 1	2DP-E4435-00	8 - 28	2DP-E7211-00	14 - 4	2DP-F171X-00	17 - 12	3V3-F3156-00	19 - 4
2K5-23152-00	19 - 8	2ND-E2210-00	4 - 14	2DP-E4437-00	8 - 20	2DP-E7410-00	14 - 1	2DP-F1721-00-P1	17 - 5		19 - 20
	19 - 24	2DP-E2213-00	4 - 15	4ST-E443E-00	11 - 18	2DP-E7412-00	13 - 23	2DP-F1721-00-P2	17 - 5	2DP-F3157-00	19 - 9
5VC-23462-00	19 - 34	1LB-E2228-00	4 - 13	5TL-E443E-00	8 - 25	2DP-E7421-00	14 - 3	2DP-F1721-00-P3	17 - 5		19 - 25
5LK-23873-01	19 - 37	2DP-E2231-00	4 - 9	5TP-E443G-00	8 - 29	2DP-E7465-00	13 - 11	2DP-F172W-00	28 - 32	2BU-F3158-00	19 - 11
5LK-23875-00	19 - 35	B55-E2233-00	4 - 10	2DP-E4449-00	8 - 27	2DP-E7465-10	13 - 12	2DP-F1731-00-P0	17 - 15		19 - 27
3WP-81980-00	38 - 14	2DP-E2241-00	4 - 12	2DP-E4451-00	8 - 22	2DP-E7611-00	13 - 6	40D-F1737-00	26 - 29	2DP-F3170-00	19 - 7
2DP-85930-09	40 - 1	2DP-E2279-00	3 - 13	2DP-E4452-00	8 - 23	2DP-E7620-00	13 - 1	B55-F1737-00	26 - 30		19 - 23
2DP-85970-00	40 - 2	2DP-E2280-00	4 - 5	2DP-E4453-00	8 - 21	2DP-E7623-00	13 - 3	2DP-F173B-00	17 - 28	2DP-F3173-00	19 - 10
2DP-85980-00	40 - 4	2DP-E2288-00	4 - 6	2DP-E4613-00	9 - 5	2DP-E7632-00	13 - 2	2DP-F1741-00-P0	17 - 18		19 - 26
2DP-E1102-00	1 - 1	2DS-E240A-00	6 - 4	B55-E4711-00	9 - 1	2DP-E7641-00	13 - 22	2DP-F1748-00	15 - 13	278-F3181-50	19 - 12
2DP-E111F-00	3 - 19	2DP-E2410-00	6 - 1	2DP-E4718-00	9 - 2	B55-E7645-00	13 - 29	5HH-F178A-00	21 - 29		19 - 28
2DP-E1133-10	1 - 2	2DP-E2422-00	5 - 1	B55-E5113-00	10 - 29	2DP-E7653-00	13 - 4	2DP-F1816-00	17 - 25	2DP-F3317-00	19 - 50
2DP-E1181-00	1 - 8	2DP-E2428-00	5 - 3	2DP-E5150-00	10 - 1	2DP-E7660-00	13 - 9	2DP-F1817-00	17 - 26	B55-F3340-00	19 - 33
2DP-E1166-00	8 - 37	2DP-E2450-00	5 - 5	2DP-E5316-00	11 - 13	2DP-E7664-00	13 - 13	2DP-F1871-00	17 - 21	5YW-F3346-10	19 - 36
2DP-E1169-00	1 - 9	5ST-E2462-00	6 - 5	2DP-E5326-00	11 - 14	2DP-E7668-00	13 - 17	1S7-F1875-00	17 - 24	54P-F3411-00	19 - 39
2DP-E1181-00	1 - 21	2DP-E2467-00	6 - 20	2DP-E5335-00	11 - 15	2DP-E7670-00	13 - 10	2DP-F194U-00	15 - 24	54P-F3412-00	19 - 38
2DP-E1185-00	5 - 4	2DP-E2481-00	6 - 13	2DP-E5337-00	11 - 16	2DP-E7674-00	13 - 5	B55-F2117-00	18 - 6	1LB-F3415-00	19 - 42
2DP-E1191-00	1 - 7	2DP-E2482-00	6 - 14	1S7-E5351-00	7 - 3	2DP-E7674-10	13 - 14	2DP-F2141-00	15 - 8	3AY-F3416-00	19 - 41
2DP-E1193-00	1 - 15	2DP-E2483-00	6 - 15	B55-E5362-00	10 - 30	2DP-E7678-00	13 - 18	2DP-F2171-00	18 - 1	1PA-F3418-00	19 - 45
4YS-E1198-00	10 - 24	2DP-E2611-00	6 - 22	5LW-E5363-00	10 - 27	2DP-E7678-10	13 - 20	2DP-F2210-00	18 - 14	5TL-F341E-10	19 - 40
2DP-E1311-00	1 - 25	5ST-E2615-00	6 - 6	5LW-E5371-01	10 - 5	2DP-E7683-00	13 - 15	5MX-F2216-00	10 - 4	B55-F3441-00	26 - 3
2DP-E132G-00	1 - 13	2DP-E2621-00	6 - 16		11 - 17	2DP-E7684-00	13 - 16		18 - 2	B55-F3442-00	26 - 4
2DP-E1351-00	1 - 26	5ST-E2843-00	6 - 7	2DP-E5373-00	10 - 6	2DP-F1110-01	15 - 1	2DP-F247A-00	28 - 8	2DP-F3461-00	26 - 2
2DP-E1391-00	1 - 18	2DP-E3300-00	7 - 1	2DP-E5407-00	11 - 9	B55-F111F-00	21 - 27	2DP-F247C-00	28 - 7	2DP-F4110-00	20 - 1
2DP-E1392-00	1 - 19	2DP-E3324-00	2 - 11	2DP-E5411-00	11 - 1	B55-F111M-00	18 - 19	2DP-F247D-00	28 - 17	2DP-F413B-00	29 - 25
2DP-E1400-01	2 - 1	1S7-E3411-00	7 - 4	2DP-E5417-00	10 - 12	2DP-F113B-00	15 - 7	2DP-F2865-00-P1	30 - 11	2DP-F414G-00	15 - 2
2DP-E1412-01	2 - 2	2DP-E3452-00	2 - 7	2DP-E5421-00	10 - 32	2DP-F1410-00	15 - 4	2DP-F2865-00-P2	30 - 11	5D9-F414G-00	20 - 2
2DP-E1422-01	2 - 6	2DP-E3556-00	8 - 11	2DP-E5423-00	10 - 17	2DP-F1459-01	15 - 6	2DP-F2865-00-P3	30 - 11	54P-F414G-10	20 - 8
2DP-E1549-00	2 - 8	54P-E3575-00	8 - 36	2DP-E5431-00	11 - 6	2DP-F1511-00-P1	16 - 1	2DP-F286F-00-P1	29 - 1	B55-F419A-00	20 - 14
2DP-E1603-00	2 - 16	2DP-E3585-00	8 - 1	2DP-E5451-00	11 - 2	2DP-F1511-00-P2	16 - 1	2DP-F286F-00-P2	29 - 1	B55-F4217-00	20 - 12
2DP-E1631-00	2 - 13	2DP-E3750-00	8 - 13	2DP-E5453-00	10 - 14	2DP-F1511-00-P3	16 - 1	2DP-F286F-00-P3	29 - 1	2DP-F4318-00	20 - 13
2DP-E1633-00	2 - 14	5LW-E3769-00	10 - 31	2DP-E5461-00	10 - 33	2DP-F1552-00	16 - 3	B55-F3102-00	19 - 1	B55-F4491-00	20 - 9
2DP-E1651-00	2 - 5	5D7-E3770-00	8 - 5	2DP-E5472-00	11 - 8	B55-F1568-00	29 - 26	B55-F3103-00	19 - 17	2DP-F4602-00	20 - 11
2DP-E1681-00	2 - 3	2DP-E3907-00	20 - 5	B55-E5473-00	11 - 12	2DP-F1578-00	16 - 6	2DP-F3110-00	19 - 6	2DP-F470F-00	21 - 2
2DP-E2111-00	3 - 1	54P-E3915-00	20 - 6	2DP-E5474-00	11 - 11	2DP-F1611-00	16 - 7		19 - 22	2DP-F4730-00	21 - 1
2DP-E2114-00	3 - 5	54P-E3938-00	8 - 6	2DP-E5481-00	11 - 10	B55-F1621-00	21 - 20	2DP-F3111-00	19 - 15	2DP-F473R-00	21 - 7
2DP-E2117-00	3 - 7	2DP-E3971-00	20 - 4	2DP-E5495-00	11 - 7	B55-F1668-00	21 - 28		19 - 31	5BP-F4741-00	21 - 3
5TL-E2118-00	3 - 6	54P-E4137-00	8 - 7	BB8-E5512-00	12 - 6	2DP-F1711-00-P1	17 - 1	2DP-F3126-00	19 - 2	1S7-F4768-00	21 - 15
54P-E2119-00	3 - 3	54P-E4147-00	8 - 8	B55-E5520-00	12 - 1	2DP-F1711-00-P2	17 - 1	2DP-F3136-00	19 - 18	2DP-F4772-09	21 - 4
2DP-E2121-00	3 - 2	5CA-E4147-00	8 - 9	44D-E5521-00	12 - 7	2DP-F1711-00-P3	17 - 1	2DP-F3141-00	19 - 13	2DP-F4773-00-P0	21 - 16
50C-E2126-00	3 - 8	54P-E416A-00	8 - 17	2DP-E5570-00	12 - 4	2DP-F171E-00	17 - 9		19 - 29	40D-F4780-01	21 - 13
B55-E2150-00	3 - 9	54P-E4243-00	8 - 15	2DP-E5598-00	12 - 5	2DP-F171L-00-P1	28 - 33	3HB-F3144-00	19 - 5	2DP-F478E-00	21 - 11
45P-E2156-00	3 - 17	54P-E4335-00	8 - 16	2DP-E5744-00	13 - 19	2DP-F171L-00-P2	28 - 33		19 - 21	2DP-F5168-01-35	22 - 1

ÍNDICE NUMÉRICO

No. PEÇA	REF. NO.	No. PEÇA	REF. NO.	No. PEÇA	REF. NO.	No. PEÇA	REF. NO.	No. PEÇA	REF. NO.	No. PEÇA	REF. NO.
2DP-F517G-00	22 - 5	5YP-F5924-00	25 - 12	2DP-F8351-00-P1	29 - 2	2DP-H3322-00	33 - 8	90109-06220	28 - 28	90183-05807	30 - 12
	24 - 2	5YP-F5925-01	23 - 10	2DP-F8351-00-P2	29 - 2	B55-H332P-00	39 - 19	90109-068A4	16 - 2		36 - 5
B55-F5181-00	22 - 10		25 - 10	2DP-F8351-00-P2	29 - 2	1PA-H3350-00	39 - 16	90109-08232	23 - 2	90183-06815	17 - 10
2DP-F5338-01-35	24 - 1	5YP-F5937-00	23 - 7	2DP-F8356-00	15 - 16	1PA-H3371-00	39 - 17		25 - 2		17 - 13
B55-F5377-00	18 - 9		25 - 7	2DP-F835U-00-P0	29 - 10	2DP-H3510-50	34 - 1	90110-06178	31 - 2		26 - 24
2DP-F5522-00	27 - 43	B55-F6110-00	26 - 1	2DP-F835V-00-P0	29 - 13	2DP-H3559-00-P0	30 - 3	90110-06182	4 - 11		28 - 35
2BM-F5802-00	23 - 4	2DP-F6143-00	26 - 22	5LM-F8371-00	28 - 24	2DP-H3571-00	34 - 2	90110-06378	1 - 24		28 - 38
5P0-F5802-00	25 - 4	2DP-F6144-00	26 - 25		28 - 31	2DP-H3572-00	34 - 3	90111-05810	37 - 6		29 - 5
5YP-F5803-50	23 - 5	4US-F6199-00	21 - 9	2DP-F8377-00-P1	29 - 6	54P-H3591-00	39 - 11	90111-05816	21 - 23		29 - 9
	25 - 5	2DS-F61AA-00	30 - 1	2DP-F8377-00-P2	29 - 6	2DP-H3912-00	27 - 26	90111-06807	9 - 3	90185-10011	26 - 7
2DP-F5805-00	23 - 9	2DP-F6219-00-P0	26 - 23	2DP-F8377-00-P3	29 - 6	2DP-H3922-00	27 - 7	90111-06854	29 - 20	90185-10012	22 - 11
3C1-F5805-10	25 - 9	1S7-F622F-00	26 - 13	44D-F8379-00	30 - 13	2DP-H3973-00	37 - 1	90185-16800	28 - 20	90185-16800	24 - 6
2DP-F580U-00	23 - 3	1WD-F622H-00	26 - 11	2DP-F837L-00	30 - 4	2DP-H3976-00	37 - 3	90201-05036	28 - 27	90201-05036	16 - 10
2DP-F580W-00	25 - 3	B55-F6240-00	26 - 8	2DP-F837M-00	30 - 8	2DP-H3980-00	27 - 12	90201-06828	30 - 7	90201-06828	35 - 8
2DP-F581J-00	27 - 37	B01-F6241-00	26 - 9	2DP-F8385-00	28 - 39	2DP-H4140-00	33 - 5	90201-081J7	20 - 3	90201-081J7	18 - 18
2DP-F582U-00	23 - 1	B01-F6246-00	26 - 10	2DP-F842M-00	29 - 23	2DP-H4150-00	33 - 10	90201-08859	22 - 6	90201-08859	1 - 17
2DP-F582W-00	25 - 1	1S7-F6257-00	26 - 14	2DP-F842N-00	21 - 22	2DP-H4300-00	35 - 1	90201-10065	24 - 3	90201-10065	18 - 16
2DP-F583T-00	27 - 1	B55-F6279-00	26 - 20	B55-H1410-00	31 - 2	2DP-H4340-00	35 - 2	90149-05801	1 - 10		18 - 18
2DP-F583V-00	27 - 20	2DP-F6280-00	26 - 15	B55-H1450-00	31 - 1	2DP-H4347-00	35 - 3	90149-08058	38 - 9		18 - 18
2DP-F5852-00	27 - 3	2DP-F6290-00	26 - 16	5TP-H1801-00	32 - 2	B55-H4710-00	36 - 1	90149-10804	23 - 15	90201-10118	27 - 16
	27 - 22	2DP-F6301-00	26 - 17	5D9-H1828-00	32 - 4	2DP-H4714-00	36 - 2	90150-05008	30 - 2		27 - 19
5HV-F5854-10	27 - 5	50C-F6326-00	35 - 4	2DP-H1847-00	39 - 8	2DP-H4716-00	36 - 8	90159-05032	26 - 27		27 - 35
	27 - 24	1S9-F6332-00	27 - 11	2DP-H1861-00	39 - 10	2DP-H4721-00	36 - 4	90159-06817	35 - 7		27 - 39
5HV-F585B-10	27 - 4		27 - 30	5D9-H1861-00	32 - 3	2DP-H4723-00	33 - 4	90160-05014	26 - 28	90201-10831	22 - 12
	27 - 23	2DP-F7111-00	28 - 1	54P-H1890-02	32 - 1		33 - 9	90160-05808	29 - 22	90201-120A5	13 - 26
2DP-F5867-00	27 - 29	2DP-F7112-00	28 - 2	5TP-H1940-00	38 - 4	2DP-H4729-00	36 - 7		30 - 9	90201-12688	31 - 5
2DP-F5867-10	27 - 10	2DP-F7114-00	15 - 12	4B4-H1960-01	39 - 13	50C-H4759-00	36 - 6	90160-05810	17 - 16	90202-26142	19 - 44
2DP-F5872-00	27 - 14	4YY-F7114-00	28 - 4	2DP-H1975-00	39 - 14	54P-H5130-00	39 - 21		17 - 19	90208-12808	13 - 27
2DP-F5873-00	27 - 17		28 - 14	B55-H2100-01	38 - 1	B55-H5546-00	39 - 2	90170-05803	3 - 11	90269-06816	16 - 5
2DP-F5874-00	27 - 33	2DP-F7121-00	10 - 2	2DP-H2117-00	38 - 2	2DP-H5752-00	20 - 7		3 - 16		16 - 11
2DP-F5875-00	19 - 46	2DP-F7254-00	28 - 9	2DP-H2129-00	21 - 18	B55-H591A-00	39 - 1	90170-12800	13 - 28		17 - 3
2DP-F5876-00	19 - 48	B55-F7311-00	28 - 10	1WD-H2151-10	38 - 12	2DP-H592A-00	39 - 6	90170-12802	13 - 24		17 - 7
2DP-F587A-00	18 - 8	B55-F741L-00	28 - 45	1WD-H2151-20	38 - 11	2DP-H6110-00	39 - 7	90179-05003	15 - 18		21 - 21
2DP-F5886-00	15 - 26	B55-F742L-00	28 - 54	1WD-H2151-30	38 - 13	2DP-W0041-00	27 - 21	90179-12004	31 - 6		26 - 26
	18 - 11	2DP-F7431-00	28 - 46	3C1-H2310-01	39 - 3	2DP-W0041-10	27 - 2	90179-25810	19 - 43		28 - 23
2DP-F5887-00	27 - 41	2DP-F7437-00	28 - 52	2DP-H2370-00	39 - 5	4C9-W0048-00	23 - 8	90183-05807	15 - 3		28 - 30
2DP-F588F-00	15 - 22		28 - 61	2DP-H2378-00	40 - 7		25 - 8		17 - 2		28 - 40
2DP-F589F-00	27 - 8	2DP-F7441-00	28 - 55	2DP-H2511-09	38 - 7	2DP-XH252-00	38 - 5		17 - 6	90280-03017	2 - 12
	27 - 27	2DP-F7481-00	28 - 18	2DP-H252E-00	38 - 6	90101-08847	28 - 11		21 - 8	90340-12808	10 - 23
2R6-F5916-00	23 - 14	2DP-F7483-00	28 - 41	2DP-H2530-00	27 - 31	90105-088E8	18 - 15		28 - 34	90340-12813	1 - 3
	25 - 14	2DP-F7484-00	28 - 42	2DP-H2566-00	37 - 5	90105-10283	15 - 10		28 - 37	90387-064H8	28 - 51
2BM-F5917-00	23 - 6	2DP-F7488-00	28 - 25	2DS-H2590-00	38 - 10		15 - 14		29 - 3		28 - 60
5YP-F5917-00	25 - 6	2DP-F7493-00	28 - 43	2DP-H3310-00	33 - 1	90105-10882	25 - 15		29 - 7	90387-06899	29 - 19
2BM-F5919-00	23 - 11	2DP-F7494-00	28 - 44	2CB-H3311-00	33 - 2	90105-10896	26 - 6		29 - 11	90387-068N8	15 - 20
5P0-F5919-01	25 - 11	2DP-F814F-00	21 - 24		33 - 7	90109-06220	16 - 8		29 - 14	90387-08820	28 - 12
2DP-F5920-00	23 - 13	5LM-F8152-00	21 - 25		36 - 3		17 - 22		29 - 17	90387-08823	6 - 8
2DP-F5920-50	25 - 13	B55-F8199-W0	21 - 26	2DP-H3312-00	33 - 3		21 - 10		29 - 21	90387-10277	22 - 9
5YP-F5924-00	23 - 12	B55-F8300-00	29 - 16	2DP-H3320-00	33 - 6		28 - 21		30 - 5	90387-10839	22 - 2

ÍNDICE NUMÉRICO

No. PEÇA	REF. NO.	No. PEÇA	REF. NO.	No. PEÇA	REF. NO.	No. PEÇA	REF. NO.	No. PEÇA	REF. NO.	No. PEÇA	REF. NO.
90387-17807	18 - 5	90506-26810	28 - 16	93306-300YL	22 - 4	95302-08600	18 - 17	97702-50016	29 - 4		
90388-10814	10 - 3	90506-29803	28 - 5	93306-301XT	14 - 12	95302-10600	18 - 17		29 - 8		
	15 - 5	90506-35824	28 - 6	93306-301XT	14 - 2		18 - 17		29 - 12		
90401-10812	27 - 15	90520-10826	6 - 17	93306-303YP	14 - 6	95602-06100	27 - 9		29 - 15		
	27 - 18	90520-10827	6 - 18	93306-303YR	18 - 4		27 - 28		29 - 24		
	27 - 34	90520-15809	8 - 35	93306-305XN	2 - 10	95602-08200	28 - 13		30 - 6		
	27 - 38	90520-20816	17 - 17	93306-306X0	2 - 9	95602-10200	15 - 9		30 - 10		
90430-06014	1 - 5		17 - 20	93306-804Y6	12 - 2		15 - 11		33 - 11		
	1 - 28	91312-05008	38 - 3	93306-906X2	4 - 2		15 - 15		34 - 5		
	5 - 9	91312-05010	20 - 10	93310-528YK	2 - 4	95612-08618	1 - 6		35 - 6		
90430-08119	10 - 26	91312-05016	3 - 18	93450-16115	2 - 15	95702-06500	21 - 5	97707-50020	16 - 9		
90430-10804	39 - 12	91312-06020	4 - 16	93450-32837	12 - 3		39 - 15		36 - 9		
90450-48806	8 - 12		5 - 8	93501-04830	28 - 50	95702-08500	9 - 6	97707-50025	8 - 24		
90464-07014	27 - 36		32 - 5		28 - 59	95802-06012	15 - 23	98502-05025	7 - 2		
90464-07805	20 - 16	91317-06020	26 - 12	93900-00828	22 - 8		15 - 27	98502-06012	8 - 14		
	27 - 44	91402-20012	28 - 47		24 - 5		18 - 12	98507-05025	37 - 4		
	38 - 8		28 - 56	94111-13800	22 - 7		19 - 47	98507-05030	37 - 2		
90464-13073	38 - 17	91702-06038	28 - 48	94113-13801	24 - 4		19 - 49	98707-04012	27 - 6		
90464-14803	40 - 6		28 - 57	94568-F9096	4 - 8		27 - 42		27 - 25		
90464-16006	18 - 13	91810-14809	1 - 22	94700-00415	1 - 20		39 - 18	99002-08600	28 - 3		
	38 - 16		1 - 23	95022-06010	1 - 4		39 - 20	99009-10400	5 - 6		
90464-20181	27 - 40		10 - 9		1 - 27	95812-06014	21 - 6	99009-25400	14 - 5		
90467-08003	17 - 27		10 - 15		26 - 19	95812-06016	6 - 23	99009-35700	13 - 25		
90467-10008	10 - 7		10 - 20	95022-06012	15 - 25		18 - 7	99530-08012	1 - 12		
90467-11106	11 - 19		10 - 34		21 - 14		39 - 9		5 - 10		
90467-11825	8 - 38		11 - 3		26 - 21		40 - 3				
	10 - 8	92017-05016	26 - 18		38 - 15		40 - 5				
90467-12052	8 - 39	93102-08800	1 - 14	95022-06014	3 - 20	95812-06030	8 - 10				
90467-12800	8 - 26	93102-20815	14 - 11	95022-06020	6 - 3		8 - 34				
	8 - 30	93102-22829	10 - 13		6 - 21	95812-08020	28 - 53				
90467-20804	8 - 33	93102-30802	10 - 18		8 - 4		28 - 62				
90467-20805	6 - 12	93102-32807	14 - 8		10 - 21	95812-08040	10 - 25				
90467-21801	6 - 11	93103-10801	5 - 2		39 - 4	95812-08055	15 - 17				
90480-01559	16 - 4	93106-20816	22 - 3	95022-06025	5 - 12	95812-10045	9 - 7				
	17 - 4	93106-28801	18 - 3		10 - 16	95812-10060	9 - 8				
	17 - 8	93210-09805	4 - 3	95022-06030	1 - 11		18 - 10				
	28 - 19	93210-14816	10 - 28		10 - 22	95817-06020	15 - 21				
	28 - 26	93210-16805	13 - 30	95022-06035	11 - 4	95822-08025	21 - 17				
90480-10332	9 - 4	93210-19809	5 - 13	95022-06050	11 - 5	95827-06030	6 - 10				
90480-12808	29 - 18	93210-29803	32 - 6	95022-06055	8 - 3	97527-05512	21 - 12				
90480-13018	35 - 5	93210-32807	8 - 2	95022-06060	6 - 19	97602-04312	27 - 13				
90480-13567	17 - 23	93210-34802	7 - 6		10 - 10		27 - 32				
90480-14229	15 - 19	93210-39803	5 - 11	95022-06110	10 - 11	97702-30016	34 - 4				
90480-15810	6 - 9	93211-52800	10 - 19	95022-08040	10 - 35	97702-50016	17 - 11				
90501-12743	28 - 49	93306-000Y3	5 - 7	95022-08055	26 - 5		17 - 14				
	28 - 58	93306-001X9	4 - 4	95027-06016	20 - 15		21 - 19				
90501-18576	7 - 5	93306-204XR	14 - 10		31 - 4		28 - 22				
90506-16805	28 - 15	93306-255X2	14 - 7	95302-08600	1 - 16		28 - 29				