



CATÁLOGO DE PEÇAS

YBR150E (2RP1) BRASIL

YBR150ED (2RP2) BRASIL

YBR150E/YBR150ED
CATÁLOGO DE PEÇAS
©2015, Yamaha Motor do Brasil Ltda.
1ª edição, Outubro 2015
Todos os direitos reservados.
É proibida expressamente toda e qualquer
reimpressão ou utilização sem a autorização
por escrita da
Yamaha Motor do Brasil Ltda.
Impresso no Brasil.

YBR150E (YB)



YBR150E (RMA)



YBR150E (PWS1)



YBR150ED (YB)



YBR150ED (RMA)



YBR150ED (PWS1)



YBR150ED (DOM9)



PREFÁCIO

Este Catálogo de Peças se refere as Peças dos modelos relacionados na capa. Quando for solicitar peças de reposição para estes Modelos, recorra a este Catálogo de Peças e especifique corretamente os códigos e Nomes das Peças.

1. As Modificações ou adições que tenham sido efetuadas após a publicação deste Catálogo de Peças, serão comunicadas a Rede de Concessionárias através das informações de Modificação de Peças (Parts News).
2. Abreviaturas
Seguem abaixo as abreviaturas utilizadas neste Catálogo de Peças:
“UR” Uso Restrito para o Código da Peça
“UN” Uso Necessário
“AP” Peça Alternativa
“LM” Fabricação Local (A peça pode ser pedida localmente)
“F#” No. de Série do Chassi (Aplicação do Número de Série)
“O/S” Tamanho Maior
3. Peças componentes de conjuntos
 - As peças que são fornecidas dentro de conjuntos estão listadas com um ponto de identificação (.) como segue abaixo.
 - O número que aparece a direita da descrição da Peça indica o número de Peças usado em cada Conjunto Individual.

No. PEÇA	DESCRIÇÃO	QTDE	OBSERVAÇÕES
2F5-83310-60	PISCA DIANTEIRO CONJ.	2	
115-83311-60	.LÂMPADA (6V-18W)	1	

4. Os gráficos que são Aplicados em Peças Coloridas estão representados na coluna “OBSERVAÇÕES”, como segue abaixo.

No. PEÇA	DESCRIÇÃO	QTDE	OBSERVAÇÕES
2N4-24110-00-X5	TANQUE DE COMBUSTÍVEL COMPL.	2	MXR
3J1-24240-10	.GRÁFICO, TANQUE DE COMB.	1	PARA MXR

5. Observe que as ilustrações são referentes apenas a indicação dos códigos das peças, e não para montagem. Para montagem, por favor utilize o Manual de Montagem apropriado.

6. O asterisco (*) antes do Número de referência da peça indica a modificação ocorrida após a primeira edição.

PREFÁCIO

7. Aplicação do Número de Série

No. de Série do Chassi

No. de Série do Motor

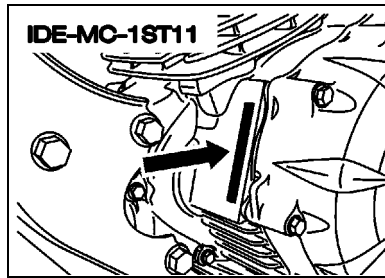
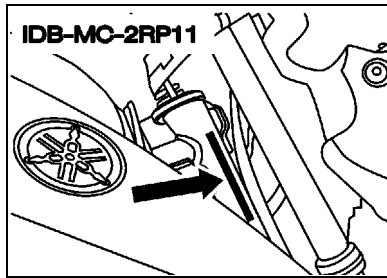

8. Aplicação do Código de Cor (A marca (*) mostra a cor do Modelo.)

Abreviação	Nome da Cor	Código da Cor
YB(*)	YAMAHA BLACK	0033
RMA(*)	RED METALLIC A	1515
PWS1(*)	PURPLISH WHITE SOLID 1	0206
DOM9(*)	DULL ORANGE METALLIC 9	1332
NP	NO PAINT	0000

9. Aplicação do No. de Série Inicial

No. de Série do Chassi

No. Série	Nome do Modelo	Código do Modelo
9C6RG3110G0000101	YBR150E	2RP1
9C6RG3120G0000101	YBR150ED	2RP2

No. de Série do Motor

No. Série	Nome do Modelo	Código do Modelo
G3G2E-000201	YBR125E	2RP1
G3G2E-000101	YBR125ED	2RP2

ÍNDICE GERAL

MOTOR

CILINDRO	1
VIRABREQUIM E PISTAO	2
VALVULA	4
CORRENTE DO EIXO DE COMANDO	5
BOMBA DE OLEO	6
ADMISSAO 1	7
ADMISSAO 2	9
ESCAPAMENTO	10
CARCACA DO MOTOR	11
TAMPA DA CARCACA 1	12
EMBREAGEM DA PARTIDA	13
EMBREAGEM	14
TRANSMISSAO	15
EIXO TRAMBULADOR	17
EIXO DE MUDANCA	18

CHASSI

CHASSI	19
PARA-LAMA	20
TAMPA LATERAL	21
GARFO TRASEIRO. SUSPENSÃO 1	22
MESA DO GUIDAO	23
GARFO DIANTEIRO	24
TANQUE DE COMBUSTIVEL	26
ASSENTO	28
RODA DIANTEIRA 1	30
RODA DIANTEIRA 2	31
PINCA DE FREIO DIANTEIRA	32
RODA TRASEIRA 1	33
RODA TRASEIRA 2	35
GUIDAO E CABOS	37
CILINDRO MESTRE DIANTEIRO	38
CAVALETE. ESTRIBOS. PEDAL	39
GERADOR	41
MOTOR DE PARTIDA	42
PISCAS	43
MEDIDOR	44
FAROL DIANTEIRO	45
LANTERNA TRASEIRA	46
INTERRUP. DO GUIDAO E MANETE 1	47
SISTEMA ELETRICO 1	48

SISTEMA ELETRICO 2	49
PECAS OPCIONAIS 1	50
PECAS OPCIONAIS 2	51
PECAS OPCIONAIS 3	52
PECAS OPCIONAIS 4	53
PECAS OPCIONAIS 5	54

ÍNDICE GERAL

ÍNDICE NUMÉRICO	55
-----------------------	----

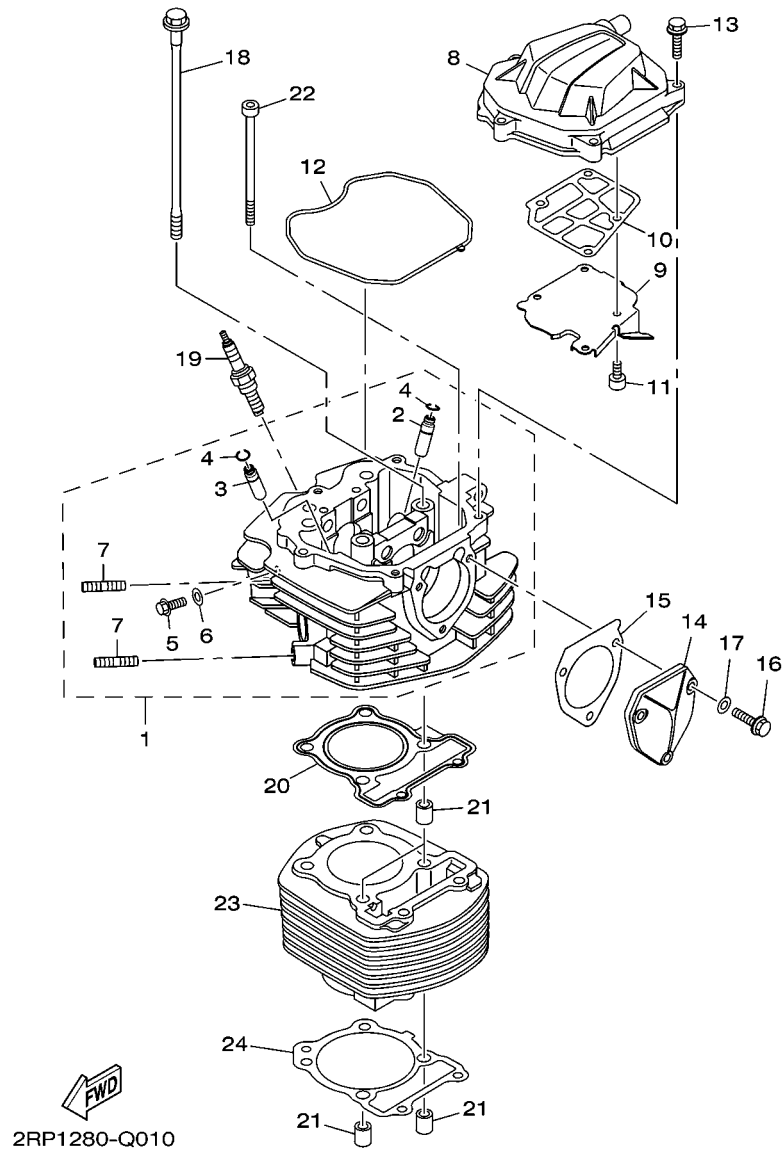
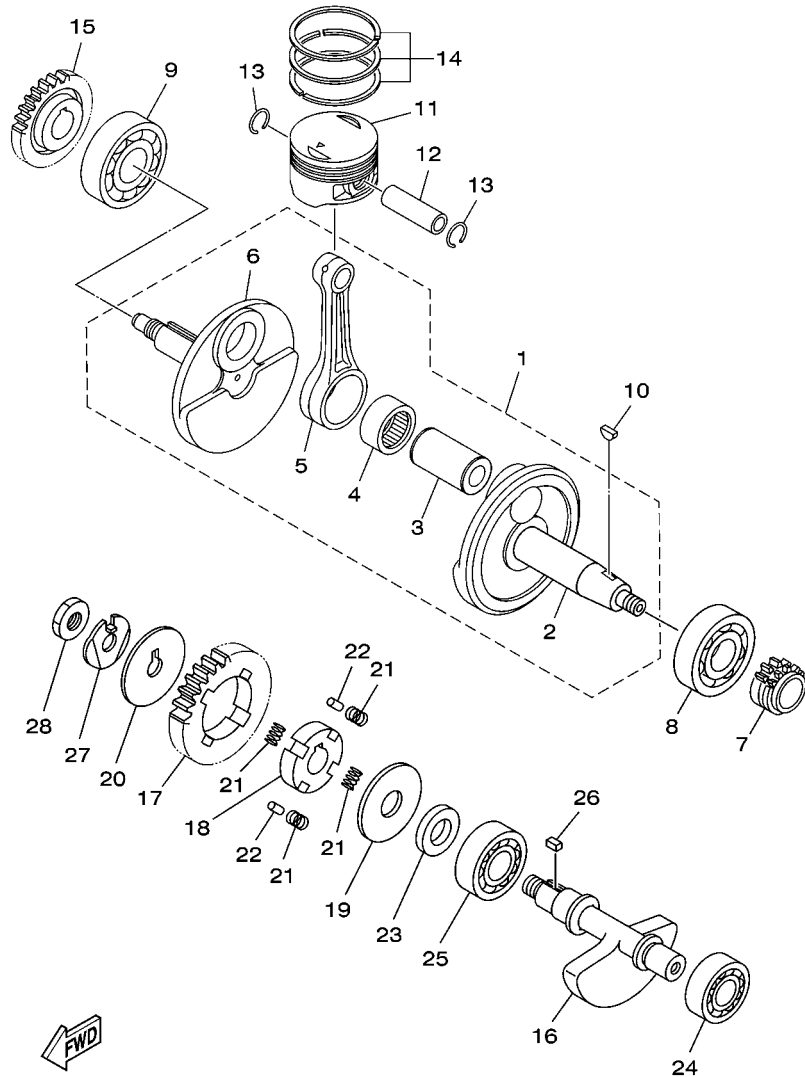

FIG. 1 CILINDRO

REF. NO.	No. PEÇA	DESCRIÇÃO	2RP1	2RP2			OBSERVAÇÕES
1	2RP-E1102-00	CABECOTE DO CILINDRO CONJ.	1	1			
2	2UP-E1133-10	.GUIA DA VALVULA 1	1	1			
3	2UP-E1134-10	.GUIA DA VALVULA 2	1	1			
4	93440-10153	.ANEL TRAVA	2	2			
5	95022-06012	.PARAFUSO FLANGE	1	1			
6	90430-06014	.GAXETA	1	1			
7	95617-08620	.PRISIONEIRO	2	2			
8	1ST-E1191-00	TAMPA, CABECOTE DO CILINDRO 1	1	1			
9	1ST-E1165-00	PLACA DE RESPIRO	1	1			
10	1ST-E1169-00	GAXETA DA TAMPA DO RESPIRO	1	1			
11	91317-05010	PARAFUSO	4	4			
12	2GS-E1193-00	GAXETA DA TAMPA DO CABECOTE 1	1	1			
13	95022-06025	PARAFUSO FLANGE	5	5			
14	1ST-E1186-00	TAMPA LATERAL DO CABECOTE 2	1	1			
15	1ST-E2435-00	GAXETA DA TAMPA DO CABECOTE 2	1	1			
16	95022-06025	PARAFUSO FLANGE	3	3			
17	90430-06014	GAXETA	3	3			
18	90105-08197	PARAFUSO FLANGE	4	4			
19	94700-00432	VELA DE IGNICAO (NGK MR8D 9)	1	1			
20	1ST-E1181-00	GAXETA, CABECOTE DO CILINDRO 1	1	1			
21	91810-14809	PINO GUIA	4	4			
22	90110-06304	PARAFUSO HEXAGONAL INTERNO	2	2			
23	1ST-E1310-00-A0	CILINDRO (STD)	1	1			
24	1ST-E1351-00	GAXETA DO CILINDRO	1	1			



1ST1280-N020

FIG. 2 VIRABREQUIM E PISTAO

REF. NO.	No. PEÇA	DESCRIÇÃO	2RP1	2RP2		OBSERVAÇÕES
1	1ST-E1400-10	VIRABREQUIM CONJ.	1	1		
2	1ST-E1412-00	.VIRABREQUIM 1	1	1		
3	21C-E1681-01	.PINO DO VIRABREQUIM 1	1	1		
4	93310-628X0	.ROLAMENTO	1	1		
5	1ST-E1651-00	.BIELA	1	1		
6	1ST-E1422-00	.VIRABREQUIM 2	1	1		
7	21C-E1549-00	ENGRENAGEM CORRENTE DO CAME	1	1		
8	93306-305XD	ROLAMENTO	1	1		
9	93306-305XB	ROLAMENTO	1	1		
10	90280-03045	CHAVETA MEIA LUA	1	1		
11	1ST-E1631-00-A0	PISTAO (STD)	1	1		
	1ST-E1635-09	PISTAO (0.25MM O/S)	1	1		AP
	1ST-E1636-09	PISTAO (0.50MM O/S)	1	1		AP
	1ST-E1637-09	PISTAO (0.75MM O/S)	1	1		AP
	1ST-E1638-09	PISTAO (1.00MM O/S)	1	1		AP
12	1ST-E1633-10	PINÔ DO PISTAO	1	1		
13	93450-16068	ANEL TRAVA	2	2		
14	1ST-E1603-00	JOGO DE ANEIS (STD)	1	1		
	1ST-E1604-00	JOGO DE ANEIS (0.25MM O/S)	1	1		AP
	1ST-E1605-00	JOGO DE ANEIS (0.50MM O/S)	1	1		AP
	1ST-E1606-00	JOGO DE ANEIS (0.75MM O/S)	1	1		AP
	1ST-E1607-00	JOGO DE ANEIS (1.00MM O/S)	1	1		AP
15	1ST-E1536-00	ENGRENAGEM MOTORA	1	1		
16	1ST-E1454-00	BALANCEADOR DO VIRABREQUIM	1	1		
17	1ST-E1531-00	ENGRENAGEM DO CONTRA PESO	1	1		
18	1ST-E1496-00	CUBO RÁSPADOR DO VIRABREQUIM	1	1		
19	90201-15022	ARRUELA PLANA	1	1		

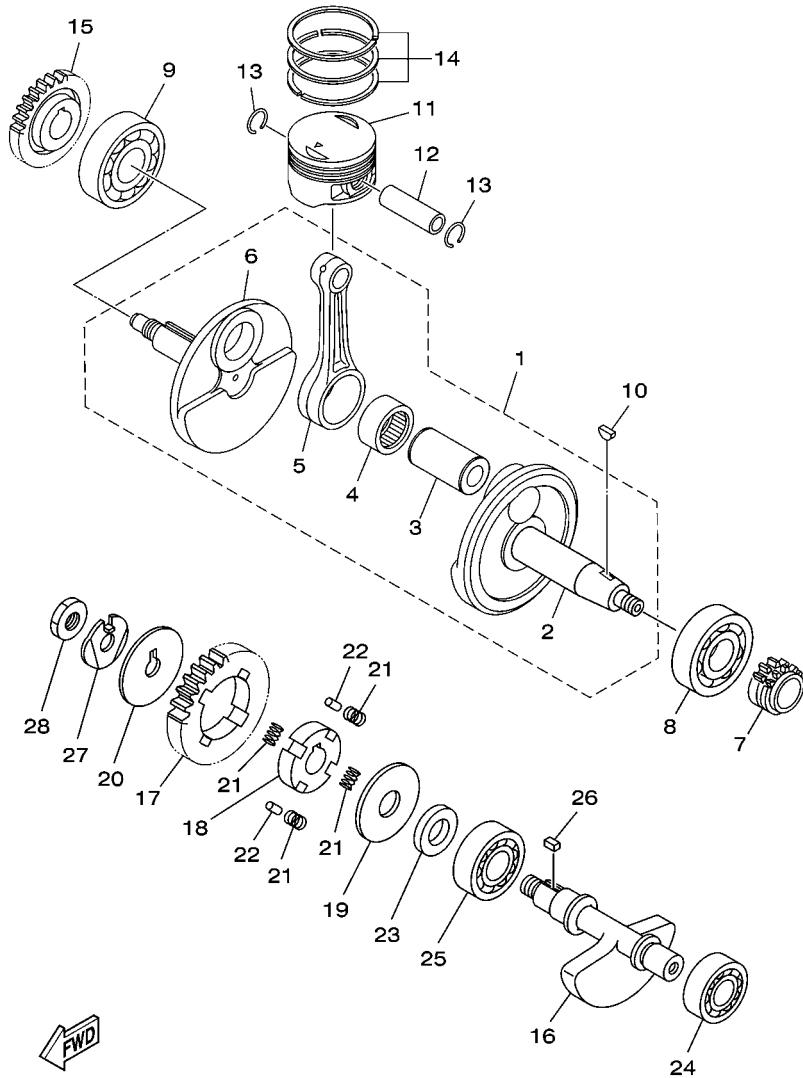

1ST1280-N020

FIG. 2 VIRABREQUIM E PISTAO

REF. NO.	No. PEÇA	DESCRIÇÃO	2RP1	2RP2		OBSERVAÇÕES
20	90214-10006	ARRUELA TRAVA	1	1		
21	90501-16800	MOLA DE COMPRESSAO	4	4		
22	93604-08800	PINO GUIA	2	2		
23	90387-155J0	ESPACADOR	1	1		
24	93306-252XP	ROLAMENTO	1	1		
25	93306-253X1	ROLAMENTO	1	1		
26	90282-05010	CHAVETA RETA	1	1		
27	90215-10284	ARRUELA TRAVA	1	1		
28	90170-10012	PORCA	1	1		

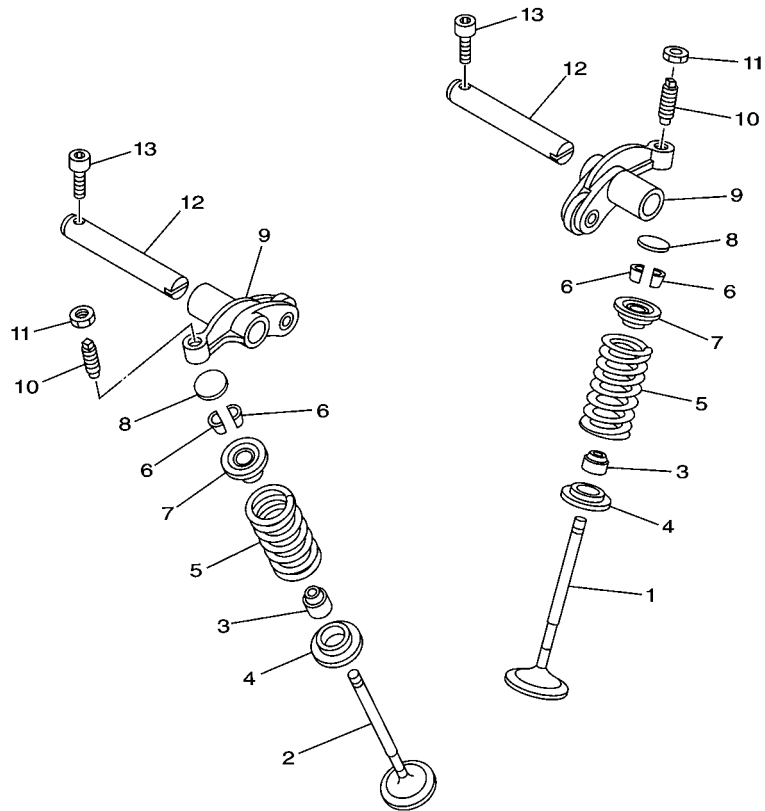

1ST1280-N030

FIG. 3 VALVULA

REF. NO.	No. PEÇA	DESCRIÇÃO	2RP1	2RP2		OBSERVAÇÕES
1	1ST-E2111-00	VALVULA DE ADMISSAO	1	1		
2	1ST-E2121-00	VALVULA DE ESCAPE	1	1		
3	5YP-E2119-00	RETENTOR DA HASTE DA VALVULA	2	2		
4	2GS-E2126-00	ASSENTO DA MOLA DA VALVULA 2	2	2		
5	1ST-E2113-00	MOLA INTERNA DA VALVULA	2	2		
6	3S0-E2118-00	TRAVA DA VALVULA	4	4		
7	4D9-12117-00	ASSENTO SUPERIOR DA MOLA	2	2		
8	52S-12169-00	PASTILHA DE AJUSTE	2	2		
9	1ST-E2151-00	BRACO DO BALANCIM DA VALVULA	2	2		
10	2GS-12159-00	PARAFUSO DE AJUSTE DA VALVULA	2	2		
11	90170-05302	PORCA	2	2		
12	21C-E2156-00	EIXO DO BALANCIM 2	2	2		
13	91317-05016	PARAFUSO	2	2		

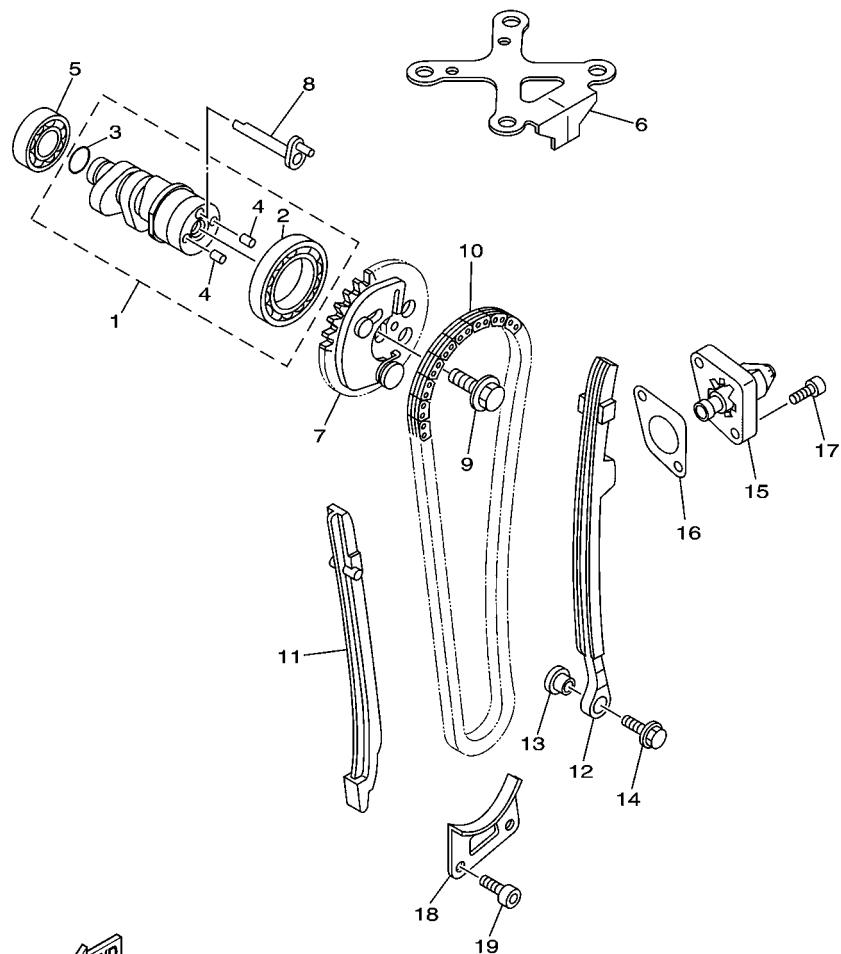

1ST1280-N041

FIG. 4 CORRENTE DO EIXO DE COMANDO

REF. NO.	No. PEÇA	DESCRIÇÃO	2RP1	2RP2			OBSERVAÇÕES
1	1ST-E2170-00	EIXO DE COMANDO COMPLETO 1	1	1			
2	93306-906Y4	.ROLAMENTO	1	1			
3	93210-12801	.ANEL DE BORRACHA	1	1			
4	93605-06800	.PINO	2	2			
5	93306-002YW	ROLAMENTO	1	1			
6	1ST-1111F-00	PLACA	1	1			
7	1ST-E2280-00	DESCOMPRESSOR COMPLETO	1	1			
8	1ST-E2288-00	CAME DE DESCOMPRESSAO	1	1			
9	90105-08196	PARAFUSO FLANGE	1	1			
10	94568-G9096	CORRENTE (DID SCHS-0404 SV)	1	1			
11	1ST-E2231-00	GUIA LIMITADORA 1	1	1			
12	2GS-E2241-00	GUIA LIMITADORA 2	1	1			
13	4LS-E5598-00	ESPACADOR	1	1			
14	90149-06829	PARAFUSO	1	1			
15	1ST-E2210-00	TENSIONADOR DA CORRENTE CONJ.	1	1			
16	1ST-E2213-00	GAXETA DA CAIXA DO TENSIONADOR	1	1			
17	90110-06393	PARAFUSO HEXAGONAL INTERNO	2	2			
18	45P-E2437-00	LIMITADOR	1	1			
19	91312-06016	PARAFUSO	2	2			

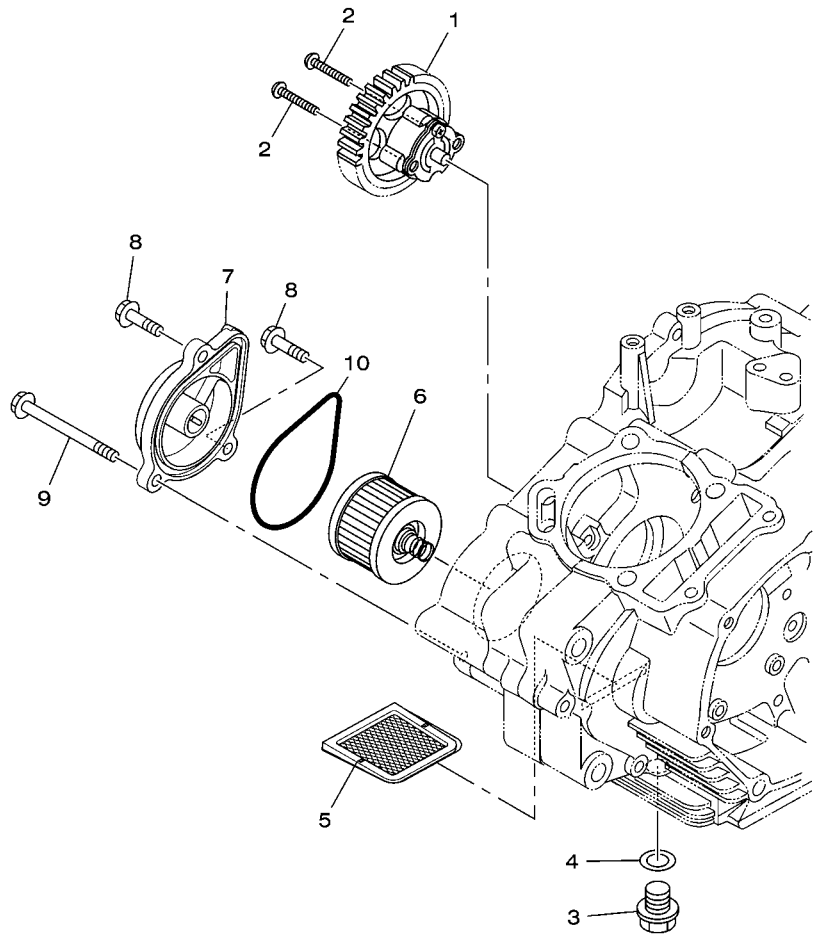

 1ST1280-N050

FIG. 5 BOMBA DE OLEO

REF. NO.	No. PEÇA	DESCRIÇÃO	2RP1	2RP2				OBSERVAÇÕES
1	54B-E3300-00	BOMBA DE OLEO COMPLETA	1	1				
2	90111-05808	PARAFUSO	2	2				
3	90340-12097	TAMPAO DO DRENO	1	1				
4	90430-12227	GAXETA	1	1				
5	5HH-E3411-01	FILTRADOR DE OLEO	1	1				
6	21C-E3440-00	ELEMENTO DO FILTRO DE ÓLEO CJ	1	1				
7	1ST-E3447-00	TAMPA DO ELEMENTO DE OLEO	1	1				
8	95022-06020	PARAFUSO FLANGE	2	2				
9	95022-06065	PARAFUSO FLANGE	1	1				
10	93210-64297	ANEL DE BORRACHA	1	1				

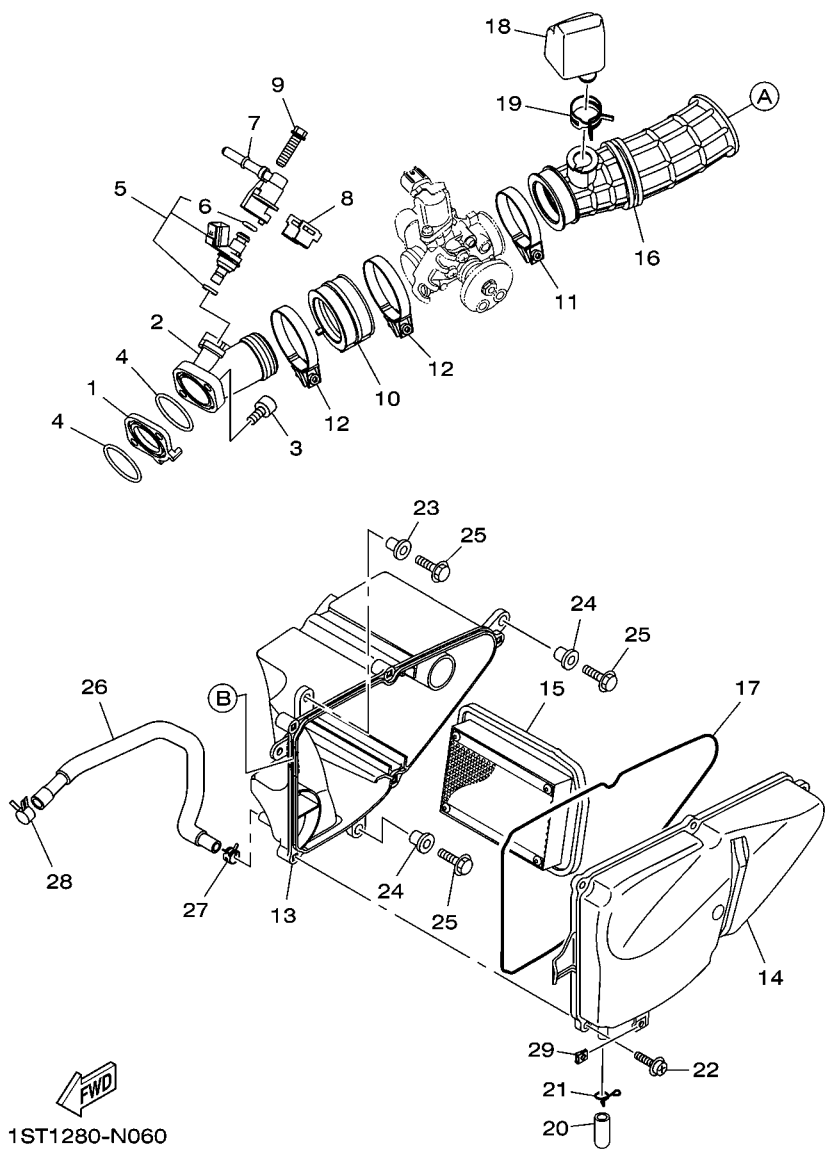

1ST1280-N060

FIG. 6 ADMISSAO 1

REF. NO.	No. PEÇA	DESCRIÇÃO	2RP1	2RP2		OBSERVAÇÕES
1	21C-E3595-00	JUNCAO	1	1		
2	1ST-E3585-00	TUBO MULTIPLO	1	1		
3	91312-06025	PARAFUSO HEXAGONAL INTERNO	2	2		
4	93210-30611	ANEL DE BORRACHA	2	2		
5	1ST-E3761-00	INJETOR CONJUNTO	1	1		
6	1ST-E4147-00	ANEL DE BORRACHA	1	1		
7	1ST-E3938-00	TUBO	1	1		
8	1ST-E4137-00	PRESILHA	1	1		
9	90105-068B3	PARAFUSO FLANGE	1	1		
10	1ST-E3635-00	JUNCAO DA ADMISSAO 1	1	1		
11	90450-43002	BRACADEIRA DO TUBO	1	1		
12	18C-E3575-01	BRACADEIRA	2	2		
13	1ST-E4411-00	CAIXA DO FILTRO DE AR 1	1	1		
14	1ST-E4412-00	TAMPA DA CAIXA DO FILTRO 1	1	1		
15	1ST-E4450-00	ELEMENTO DO FILTRO DE AR COMP.	1	1		
16	1ST-E4453-00	JUNCAO DA CAIXA DO FILTRO 1	1	1		
17	1ST-E4452-00	VEDACAO	1	1		
18	1ST-E4877-00	RESSONADOR	1	1		
19	90467-20050	PRESILHA	1	1		
20	52B-E443E-00	TUBO DE DRENO	1	1		
21	90467-12809	PRESILHA	1	1		
22	97602-05320	PARAFUSO CABECA DE PANEIA	5	5		
23	90387-06737	ESPAÇADOR	1	1		
24	90387-09806	ESPAÇADOR	2	2		
25	95827-06020	PARAFUSO FLANGE	3	3		
26	1ST-E1166-00	TUBO DE RESPIRO 1	1	1		
27	90467-13816	PRESILHA	1	1		

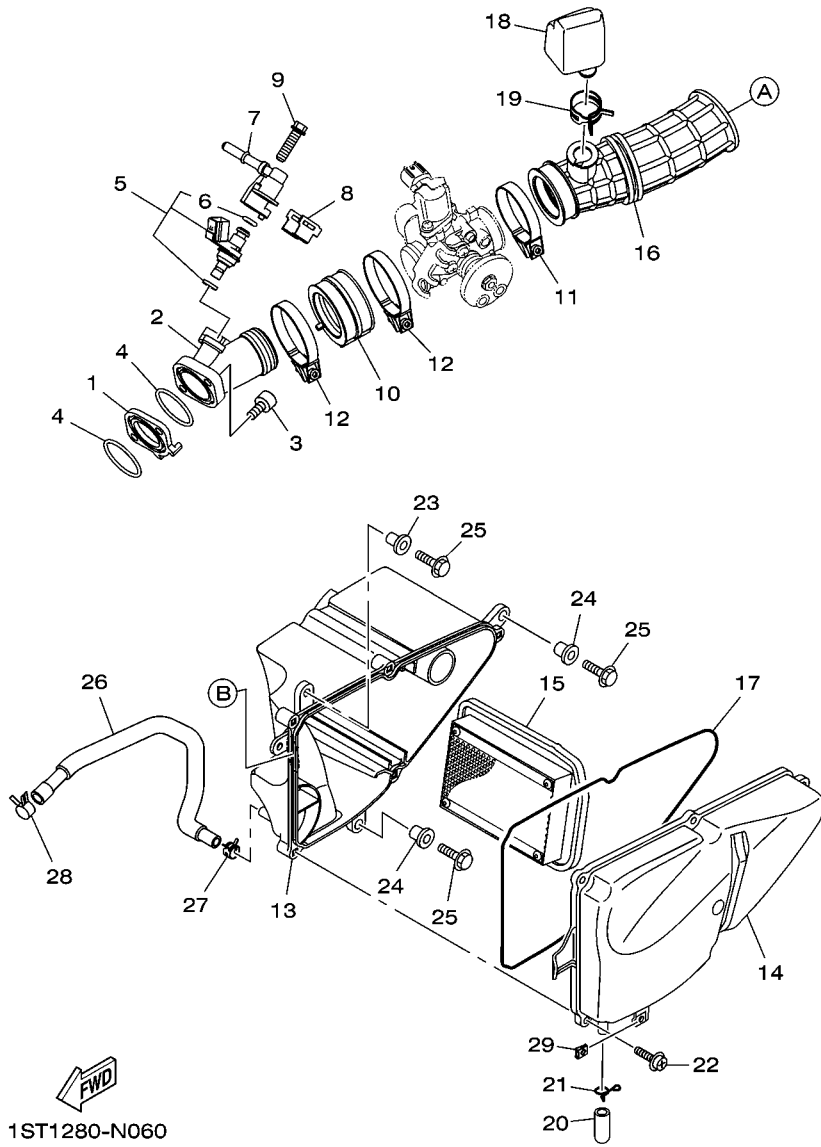
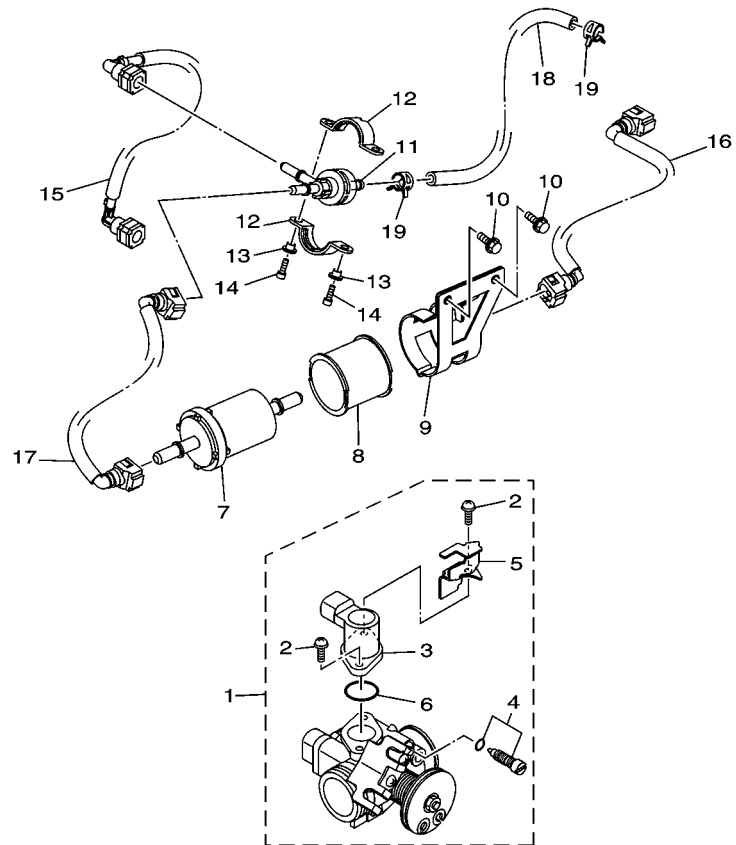

FIG. 6 ADMISSAO 1

REF. NO.	No. PEÇA	DESCRIÇÃO	2RP1	2RP2				OBSERVAÇÕES
28	90467-16805	PRESILHA	1	1				
29	90183-05042	PORCA MOLA	1	1				



1ST1280-N070

FIG. 7 ADMISSAO 2

REF. NO.	No. PEÇA	DESCRIÇÃO	2RP1	2RP2			OBSERVAÇÕES
1	1ST-E3750-00	CORPO DE ACELERAÇÃO CONJ.	1	1			
2	1ST-14216-00	.PARAFUSO	2	2			
3	1ST-1410H-00	.VALVULA SOLENOIDE	1	1			
4	1ST-14104-00	.JOGO DO PARAFUSO DO AR	1	1			
5	1ST-14945-00	.PLACA	1	1			
6	1ST-1416A-00	.ANEL DE BORRACHA	1	1			
7	44C-F4501-10	FILTRO DE COMBUSTIVEL	1	1			
8	1ST-F4568-00	CINTA DO FILTRO	1	1			
9	1ST-F4566-00	SUORTE DO FILTRO	1	1			
10	95802-06010	PARAFUSO FLANGE	2	2			
11	1ST-E3906-10	REGULADOR DE PRESSAO	1	1			
12	1ST-F452E-00	FIXADOR	2	2			
13	90387-05821	ESPACADOR	2	2			
14	91312-05016	PARAFUSO	2	2			
15	1ST-E3971-01	TUBO DE COMBUSTIVEL 1	1	1			
16	1ST-E3972-00	TUBO DE COMBUSTIVEL 2	1	1			
17	1ST-E3973-00	TUBO DE COMBUSTIVEL 3	1	1			
18	1ST-13974-00	TUBO DE COMBUSTIVEL 4	1	1			
19	90467-11028	PRESILHA	2	2			

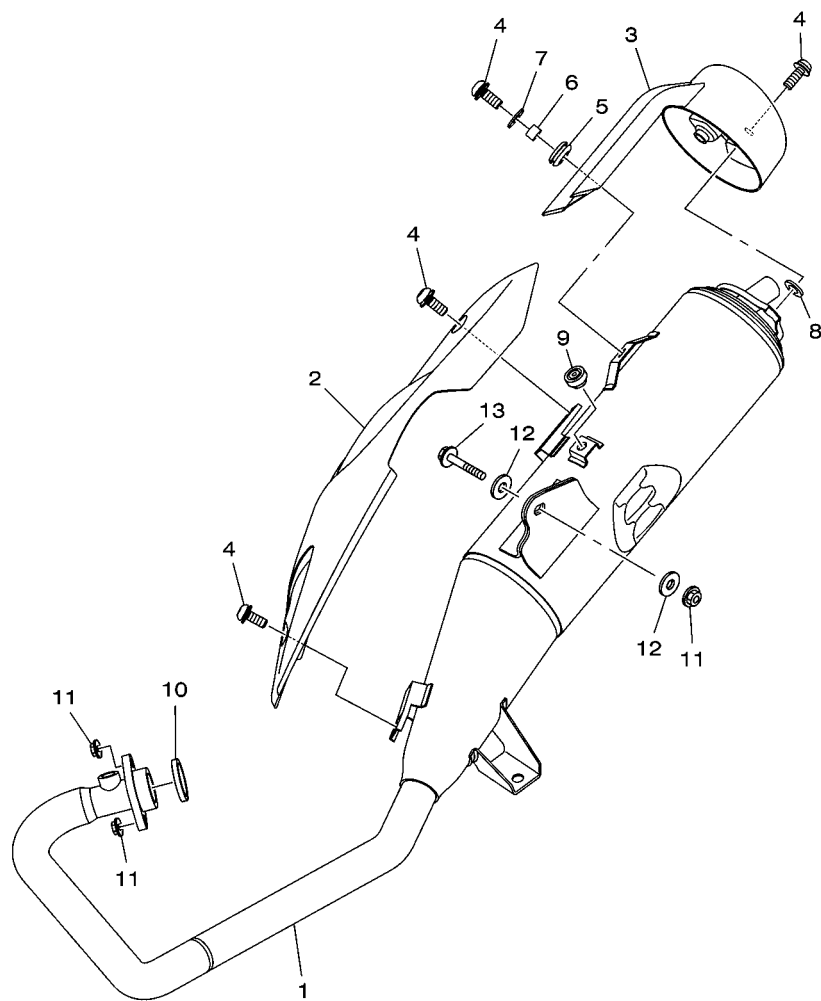

2RP1280-Q080

FIG. 8 ESCAPAMENTO

REF. NO.	No. PEÇA	DESCRIÇÃO	2RP1	2RP2			OBSERVAÇÕES
1	1ST-E4703-00	SILENCIADOR COMPLETO 1	1	1			
2	1ST-E4718-00	PROTETOR DO SILENCIADOR 1	1	1			
3	1ST-E4799-00	CAPA DO SILENCIADOR	1	1			
4	90111-06015	PARAFUSO	5	5			
5	90480-12817	ILHO DE BORRACHA	1	1			
6	90387-06023	ESPACADOR	1	1			
7	90201-062G3	ARRUELA PLANA	1	1			
8	90202-05187	ARRUELA PLANA	2	2			
9	2TY-F4181-00	AMORTIZADOR DE LOCALIZACAO 1	1	1			
10	1ST-E4613-00	GAXETA DO TUBO DE ESCAPE	1	1			
11	95707-08500	PORCA FLANGE	3	3			
12	90201-08612	ARRUELA PLANA	2	2			
13	95817-08045	PARAFUSO FLANGE	1	1			

FIG. 9 CARCACA DO MOTOR

REF. NO.	No. PEÇA	DESCRIÇÃO	2RP1	2RP2			OBSERVAÇÕES
1	1ST-E5150-10	CARCACA DO MOTOR COMPLETA	1	1			
2	45P-E5155-00	PULVERIZADOR 3	1	1			
3	91810-14809	PINO GUIA	2	2			
4	95022-06055	PARAFUSO FLANGE	5	5			
5	95022-06045	PARAFUSO FLANGE	4	4			
6	95022-06070	PARAFUSO FLANGE	5	5			

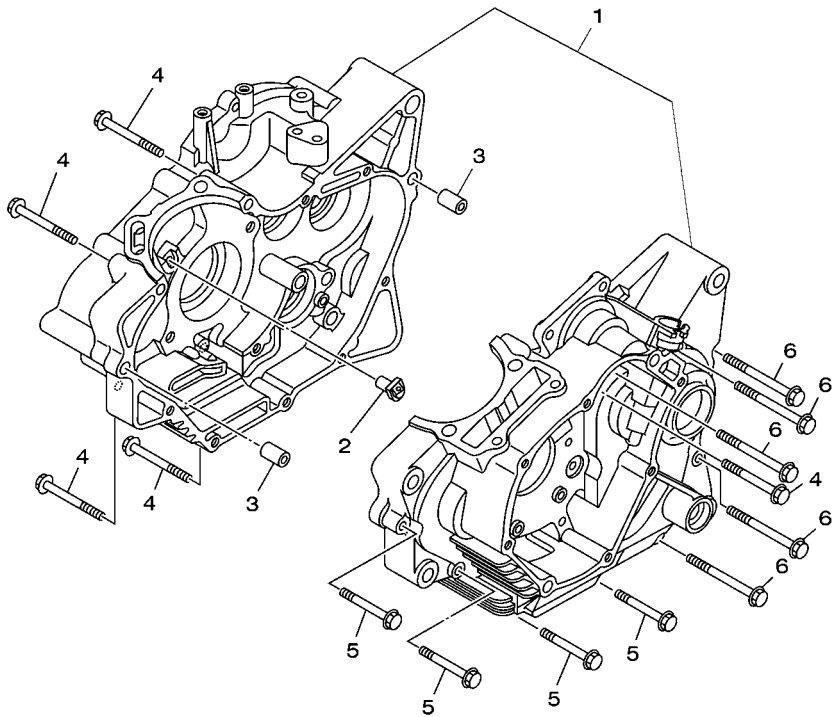

1ST1280-N090

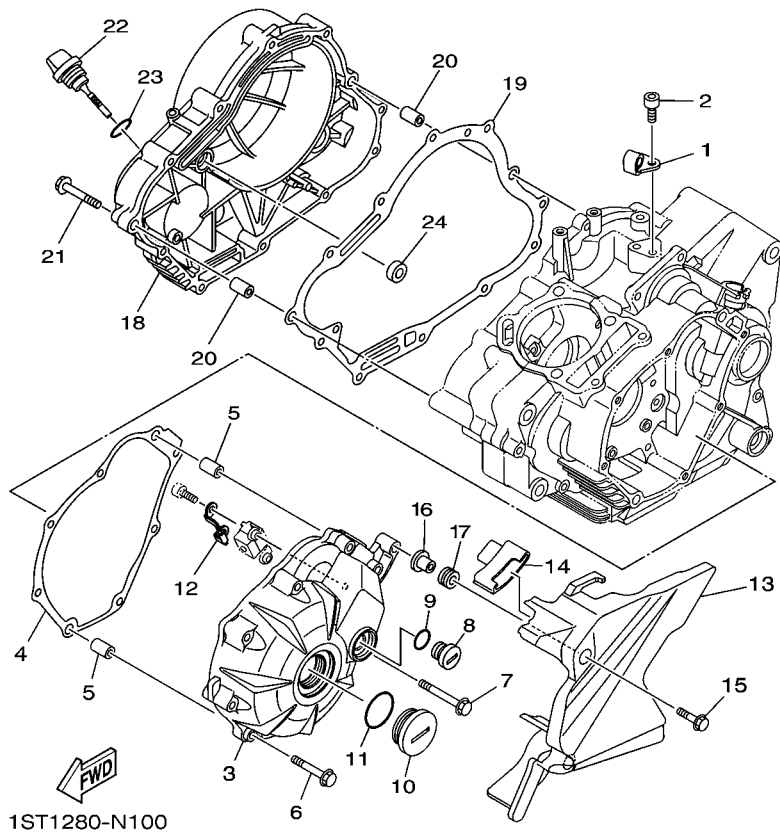
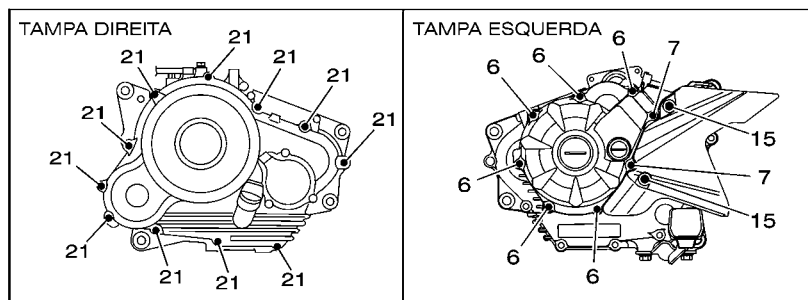
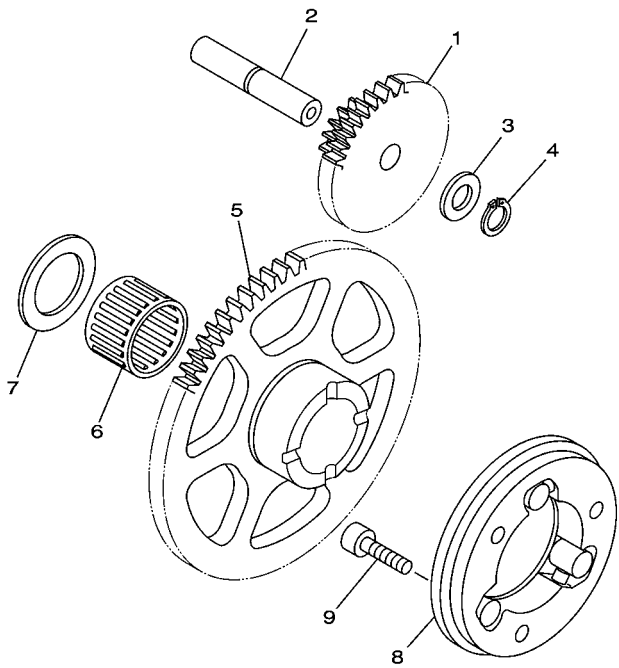

FIG. 10 TAMPA DA CARCACA 1

REF. NO.	No. PEÇA	DESCRIÇÃO	2RP1	2RP2		OBSERVAÇÕES
1	1ST-E5441-00	FIXADOR DO CABO DA EMBREAGEM	1	1		
2	91312-06016	PARAFUSO	2	2		
3	1ST-E5411-00	TAMPA DA CARCACA 1	1	1		
4	1ST-E5451-00	GAXETA DA TAMPA DA CARCACA 1	1	1		
5	91810-14809	PINO GUIA	2	2		
6	95022-06040	PARAFUSO FLANGE	6	6		
7	95022-06050	PARAFUSO FLANGE	2	2		
8	90340-14W02	TAMPAO DO DRENO	1	1		
9	93210-14800	ANEL DE BORRACHA	1	1		
10	90340-32W03	TAMPAO DO DRENO	1	1		
11	93210-32800	ANEL DE BORRACHA	1	1		
12	54B-E5113-00	PLACA	1	1		
13	1ST-E5418-10	TAMPA DA CAIXA DA CORRENTE	1	1		
14	1ST-E5377-00	GUIA DA ENTRADA	1	1		
15	95802-06020	PARAFUSO FLANGE	2	2		
16	90387-068C9	ESPACADOR	2	2		
17	90480-12812	ILHO DE BORRACHA	2	2		
18	1ST-E5421-00	TAMPA DA CARCACA 2	1	1		
19	1ST-E5461-00	GAXETA DA TAMPA DA CARCACA 2	1	1		
20	91810-14809	PINO GUIA	2	2		
21	95022-06040	PARAFUSO FLANGE	11	11		
22	1ST-E5362-00	TAMPAO DO NIVEL DE OLEO	1	1		
23	93210-19809	ANEL DE BORRACHA	1	1		
24	93101-10843	RETENTOR DE OLEO	1	1		



1ST1280-N110

FIG. 11 EMBREAGEM DA PARTIDA

REF. NO.	No. PEÇA	DESCRIÇÃO	2RP1	2RP2			OBSERVAÇÕES
1	1ST-E5514-00	ENGRENAGEM 2	1	1			
2	21C-E5521-00	EIXO 1	1	1			
3	90201-105E8	ARRUELA PLANA	1	1			
4	99009-10400	ANEL TRAVA	1	1			
5	1ST-E5524-00	POLIA DA PARTIDA	1	1			
6	93310-325X3	RÖLAMENTO	1	1			
7	90201-25290	ARRUELA PLANA	1	1			
8	1ST-E5580-00	EMBREAGEM DE PARTIDA EXTERNA	1	1			
9	91317-06020	PARAFUSO	3	3			

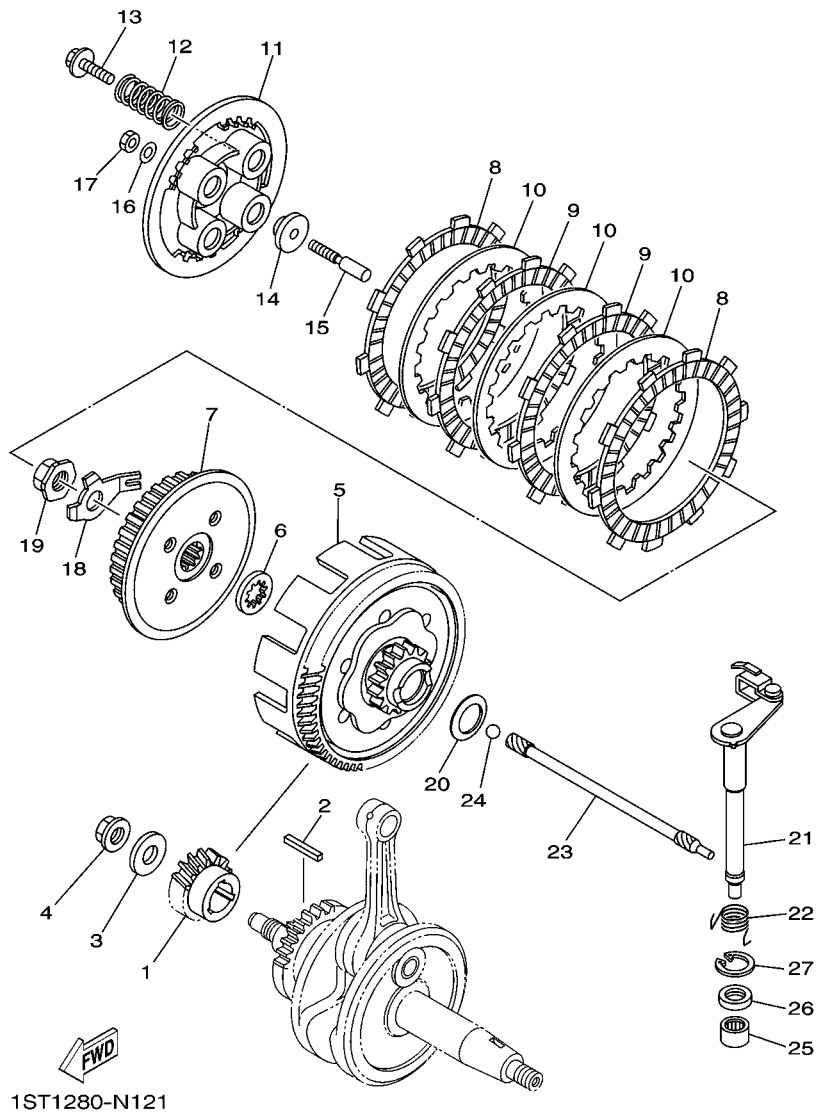

1ST1280-N121

FIG. 12 EMBREAGEM

REF. NO.	No. PEÇA	DESCRIÇÃO	2RP1	2RP2			OBSERVAÇÕES
1	45P-E6111-01	ENGRENAGEM MOTORA PRIMARIA	1	1			
2	21C-E6193-00	CHAVETA RETANGULAR	1	1			
3	90201-12019	ARRUELA PLANA	1	1			
4	90179-12802	PORCA	1	1			
5	1ST-E6150-00	ENGRENAGEM MOVIDA COMPLETA	1	1			
6	1ST-E6154-00	PLACA DE ENCOSTO 1	1	1			
7	1ST-E6371-00	CUBO DE EMBREAGEM	1	1			
8	1ST-E6321-00	PLACA DE FRICCAO	2	2			
9	1ST-E6331-00	PLACA DE FRICCAO 2	2	2			
10	1ST-E6324-00	PLACA DE EMBREAGEM 1	3	3			
11	1ST-E6351-00	PLACA DE PRESSAO 1	1	1			
12	1ST-E6333-00	MOLA DA EMBREAGEM	4	4			
13	1ST-E6337-00	PARAFUSO DE FIXACAO DA MOLA	4	4			
14	1ST-E6358-00	PLACA IMPULSORA	1	1			
15	1ST-E6356-00	HASTE IMPULSORA 1	1	1			
16	1ST-E6144-00	ARRUELA	1	1			
17	1ST-E6344-00	PORCA DE AJUSTE	1	1			
18	1ST-E6135-00	ARRUELA TRAVA	1	1			
19	90179-14001	PORCA	1	1			
20	90208-20003	ARRUELA CONICA	1	1			
21	1ST-E6380-10	ALAVANCA IMPULSORA CONJ.	1	1			
22	1ST-E6345-00	MOLA DE RETORNO	1	1			
23	45P-E6357-00	HASTE IMPULSORA 2	1	1			
24	93505-16844	ESFERA	1	1			
25	93317-112Y9	ROLAMENTO	1	1			
26	93102-12813	RETENTOR DE OLEO	1	1			
27	99009-20500	ANEL TRAVA	1	1			

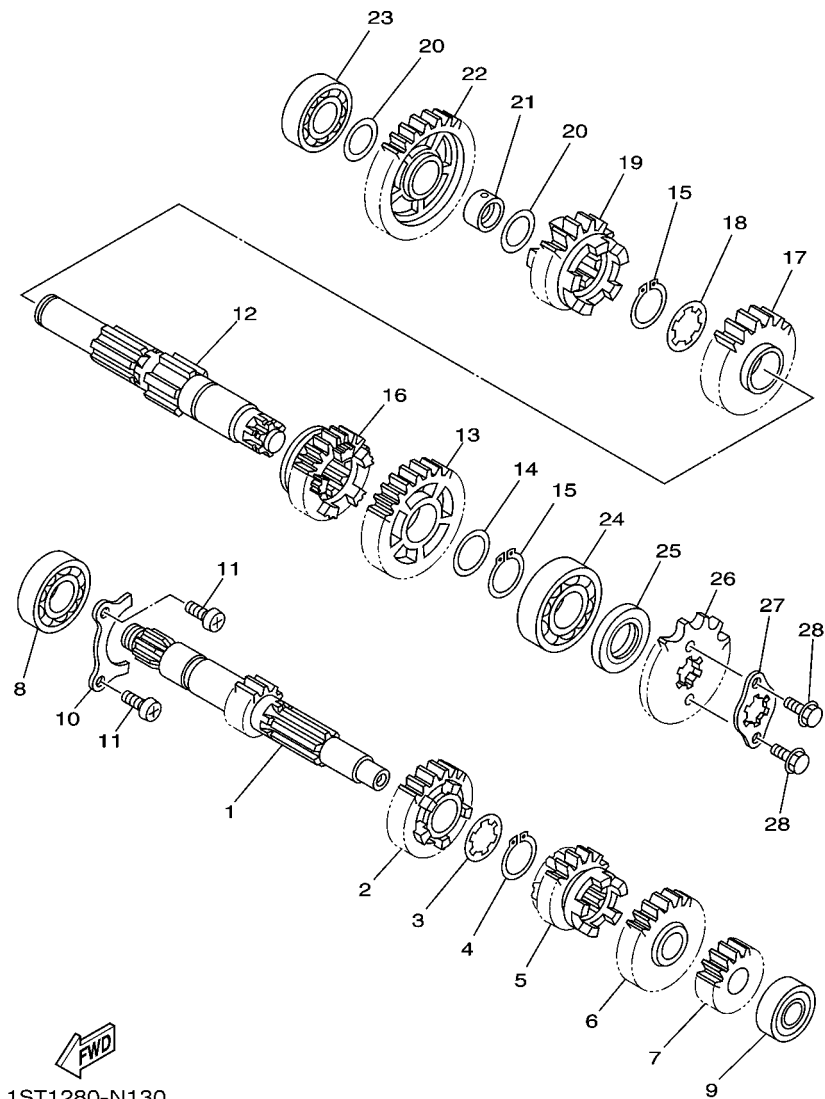

1ST1280-N130

FIG. 13 TRANSMISSAO

REF. NO.	No. PEÇA	DESCRIÇÃO	2RP1	2RP2			OBSERVAÇÕES
1	45P-E7411-00	EIXO PRINCIPAL (14D)	1	1			
2	1ST-E7141-00	ENGRENAGEM MOTORA DA 4A (23D)	1	1			
3	90209-17285	ARRUELA	1	1			
4	93410-20038	ANEL TRAVA	1	1			
5	45P-E7131-00	ENGRENAGEM MOTORA DA 3A (22D)	1	1			
6	45P-E7151-00	ENGRENAGEM MOTORA DA 5A (24D)	1	1			
7	45P-E7121-00	ENGRENAGEM MOTORA DA 2A (19D)	1	1			
8	93306-054YG	ROLAMENTO	1	1			
9	93306-201Y4	ROLAMENTO	1	1			
10	45P-E7471-00	PLACA DA TAMPA	1	1			
11	98517-06012	PARAFUSO	2	2			
12	1ST-E7421-00	EIXO SECUNDARIO	1	1			
13	45P-E7221-00	ENGRENAGEM MOVIDA DA 2A (34D)	1	1			
14	90201-22793	ARRUELA PLANA	1	1			
15	93410-22039	ANEL TRAVA	2	2			
16	45P-E7251-00	ENGRENAGEM MOTORA DA 5A (21D)	1	1			
17	45P-E7231-00	ENGRENAGEM MOVIDA DA 3A (29D)	1	1			
18	90209-18208	ARRUELA	1	1			
19	1ST-E7241-00	ENGRENAGEM MOVIDA DA 4A (22D)	1	1			
20	90201-177G4	ARRUELA PLANA	2	2			
21	45P-E7258-00	ESPACADOR 1	1	1			
22	45P-E7211-00	ENGRENAGEM MOVIDA DA 1A (38D)	1	1			
23	93306-253X2	ROLAMENTO	1	1			
24	93306-272X7	ROLAMENTO	1	1			
25	93102-22827	RETENTOR DE OLEO	1	1			
26	93823-14821	PINHAO (14D)	1	1			
27	1ST-E7456-00	FIXADOR DO PINHAO	1	1			

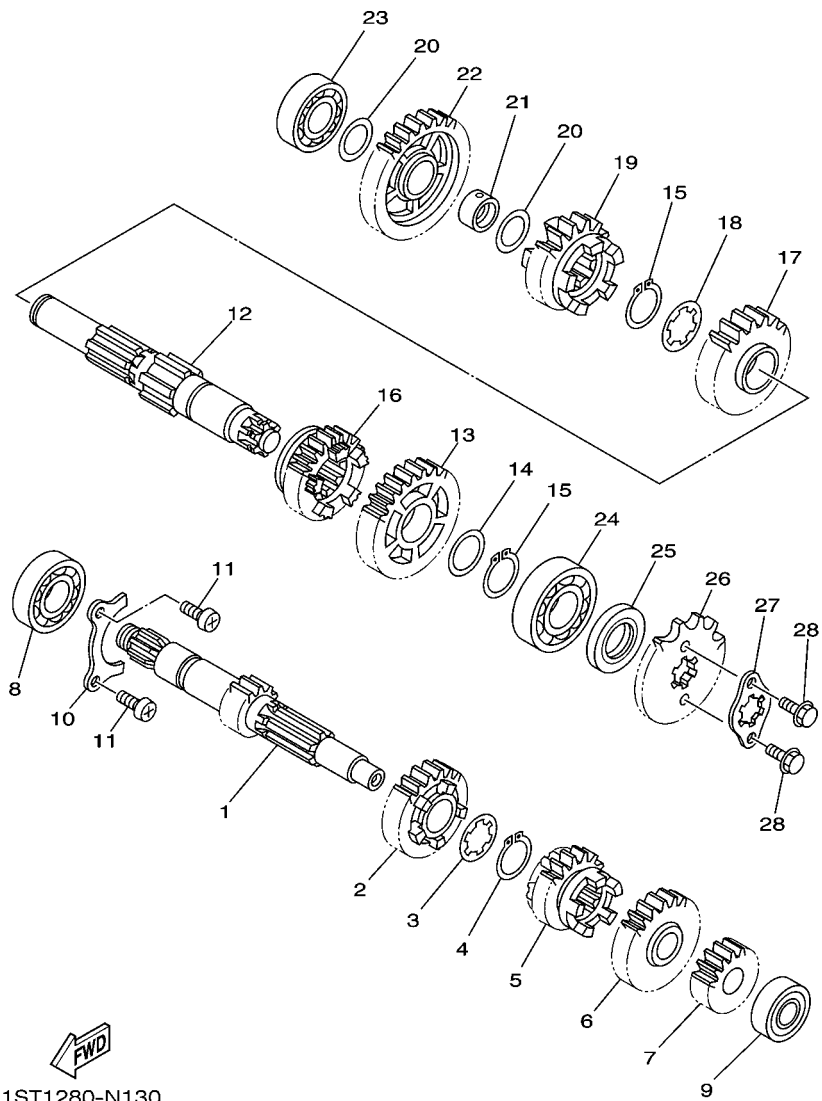

1ST1280-N130

FIG. 13 TRANSMISSAO

REF. NO.	No. PEÇA	DESCRIÇÃO	2RP1	2RP2				OBSERVAÇÕES
28	97007-05010	PARAFUSO	2	2				

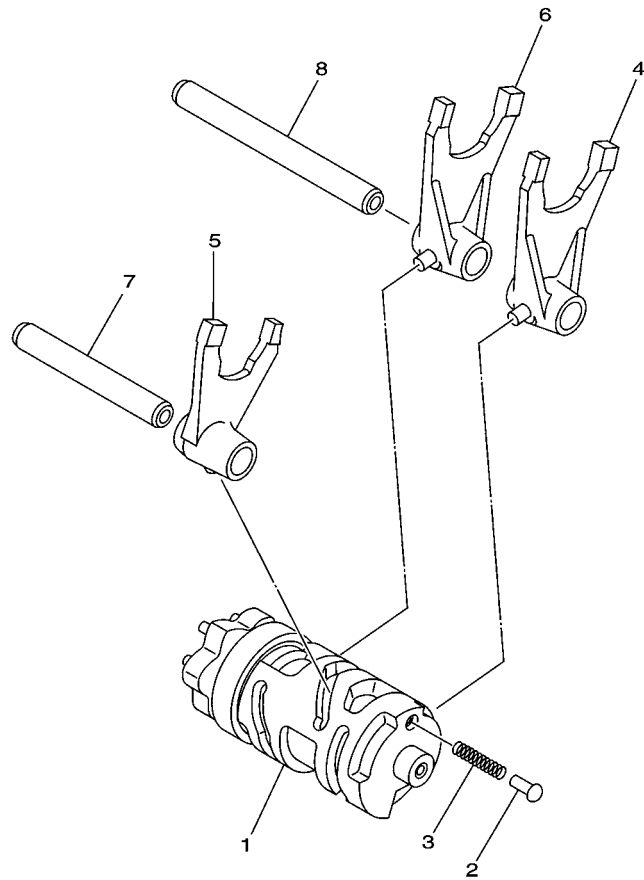

 1ST4280-Q140

FIG. 14 EIXO TRAMBULADOR

REF. NO.	No. PEÇA	DESCRIÇÃO	2RP1	2RP2			OBSERVAÇÕES
1	1ST-E8540-00	CAME DE MUDANCA COMPLETO	1	1			
2	1ST-E8542-00	PONTO NEUTRO	1	1			
3	90501-06022	MOLA DE COMPRESSAO	1	1			
4	1PM-E8511-00	GARFO DE MUDANCA 1	1	1			
5	1PM-E8512-00	GARFO DE MUDANCA 2	1	1			
6	1PM-E8513-00	GARFO DE MUDANCA 3	1	1			
7	21C-E8531-00	BARRA GUIA DO GARFO 1	1	1			
8	21C-E8535-00	BARRA GUIA DO GARFO 2	1	1			

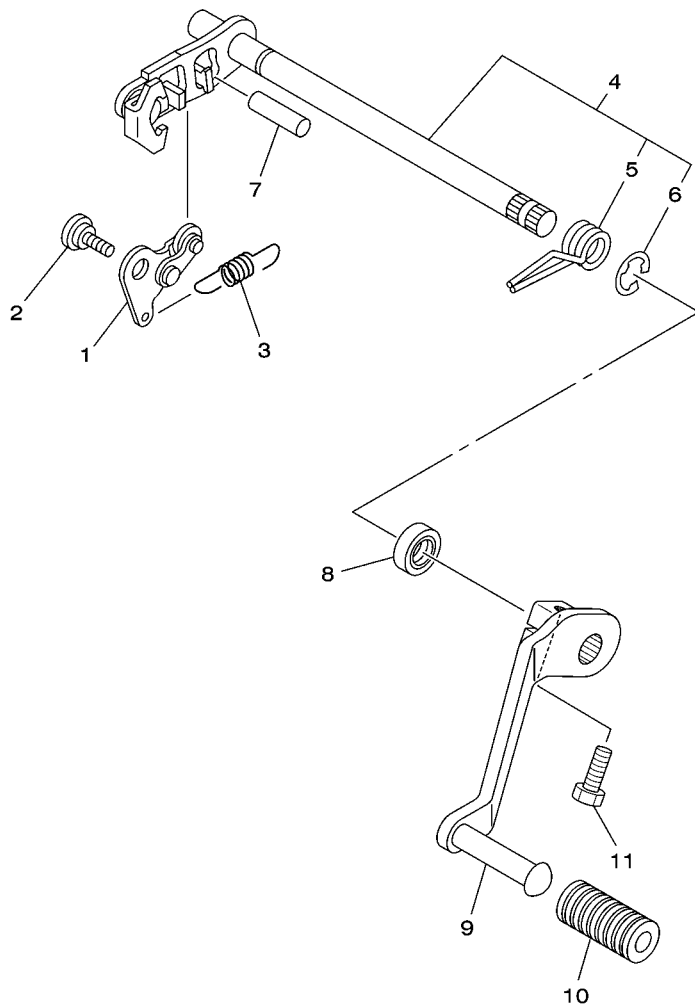

 1ST1280-N150

FIG. 15 EIXO DE MUDANCA

REF. NO.	No. PEÇA	DESCRIÇÃO	2RP1	2RP2			OBSERVAÇÕES
1	21C-E8140-00	ALAVANCA LIMITADORA CONJ.	1	1			
2	90109-06279	PARAFUSO	1	1			
3	1ST-18337-00	MOLA	1	1			
4	21C-E8101-01	EIXO DE MUDANCA CONJ.	1	1			
5	90508-32805	.MOLA DE TORCAO	1	1			
6	99001-10600	.ANEL TRAVA	1	1			
7	93608-43238	PINO	1	1			
8	93102-12814	RETENTOR DE OLEO	1	1			
9	1ST-E8111-00	PEDAL DE GAMBIO	1	1			
10	1EG-E8113-01	CAPA DO PEDAL	1	1			
11	97012-06020	PARAFUSO	1	1			

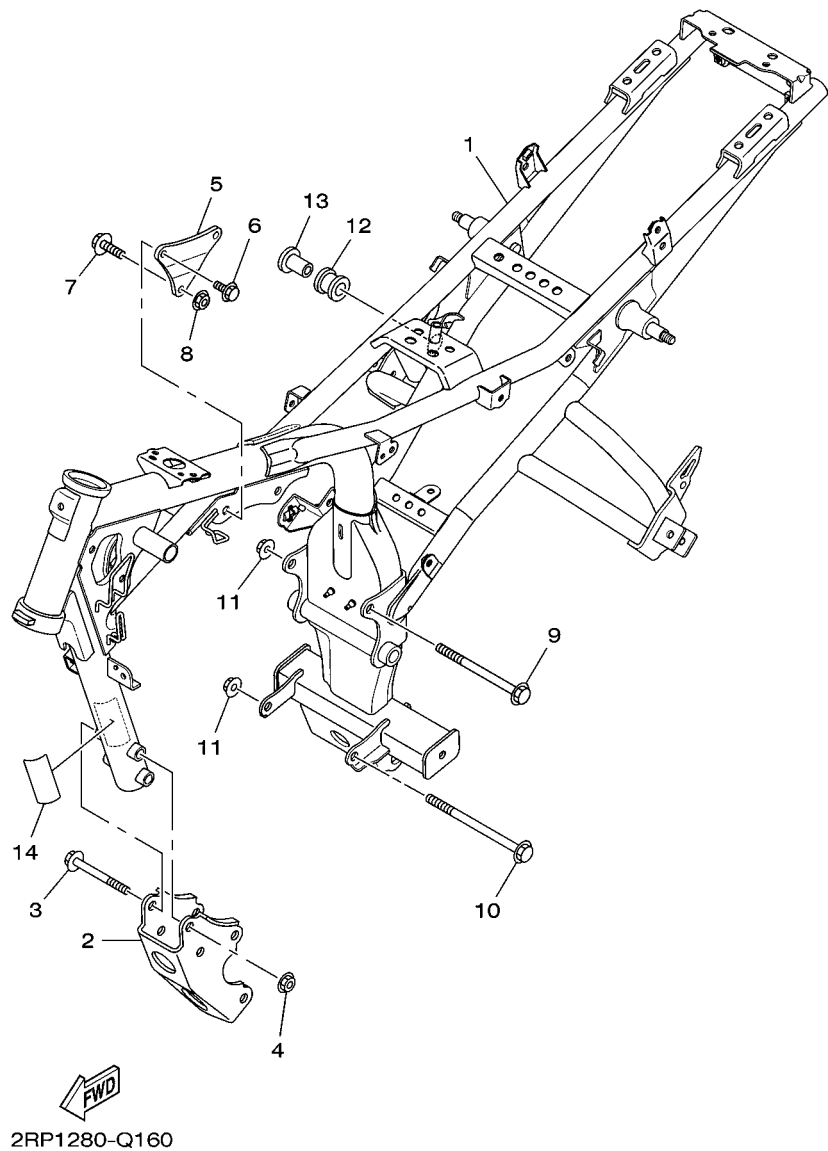

FIG. 16 CHASSI

REF. NO.	No. PEÇA	DESCRIÇÃO	2RP1	2RP2			OBSERVAÇÕES
1	2RP-F1110-00	QUADRO COMPLETO	1	1			
2	1ST-F1316-00	SUPORTE DO MOTOR 2	1	1			
3	90105-10282	PARAFUSO FLANGE	4	4			
4	90179-10658	PORCA	4	4			
5	1ST-F1317-00	SUPORTE DO MOTOR 3	1	1			
6	95812-08016	PARAFUSO FLANGE	2	2			
7	90105-08229	PARAFUSO FLANGE	1	1			
8	90179-08674	PORCA	1	1			
9	90105-10176	PARAFUSO FLANGE	1	1			
10	90105-10861	PARAFUSO FLANGE	1	1			
11	90179-10658	PORCA	2	2			
12	5TP-E4747-00	AMORTIZADOR DO SILENCIADOR	1	1			
13	90387-08830	ESPACADOR	1	1			
14	4VW-F111M-04	ETIQUETA DE FABRICACAO LOCAL	1	1			

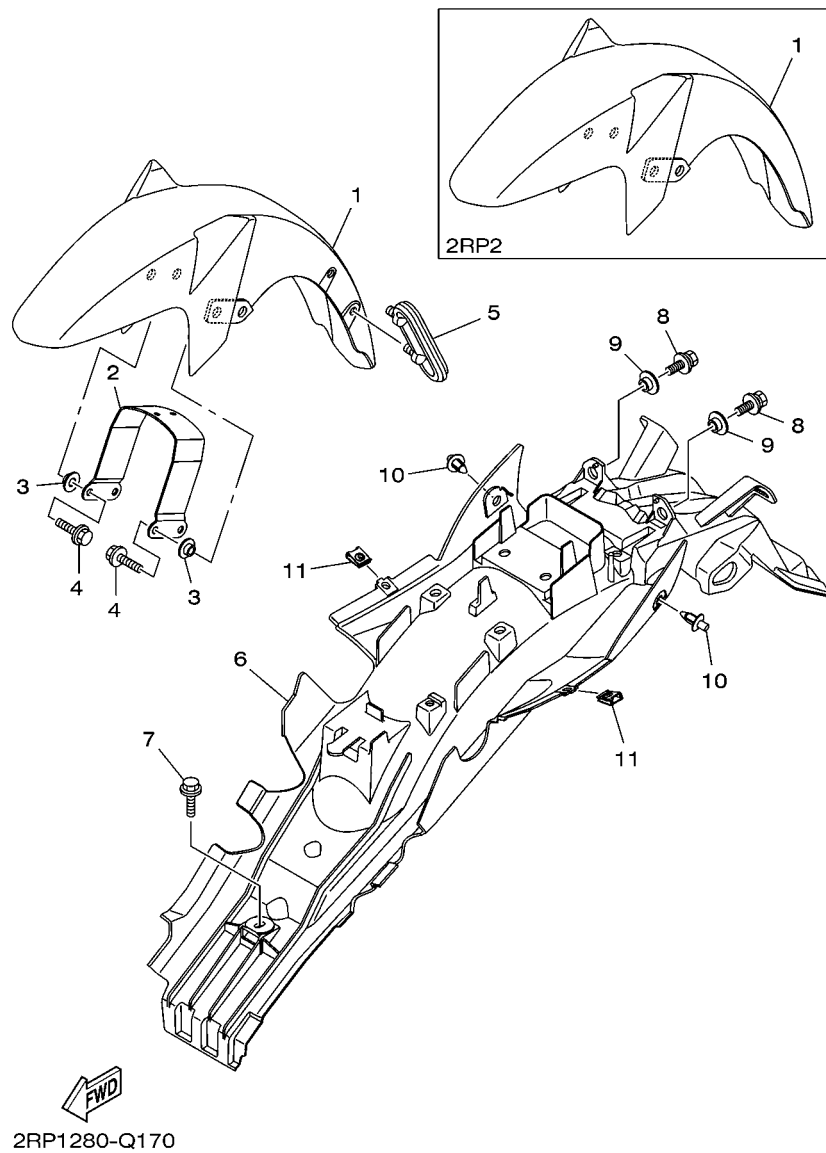
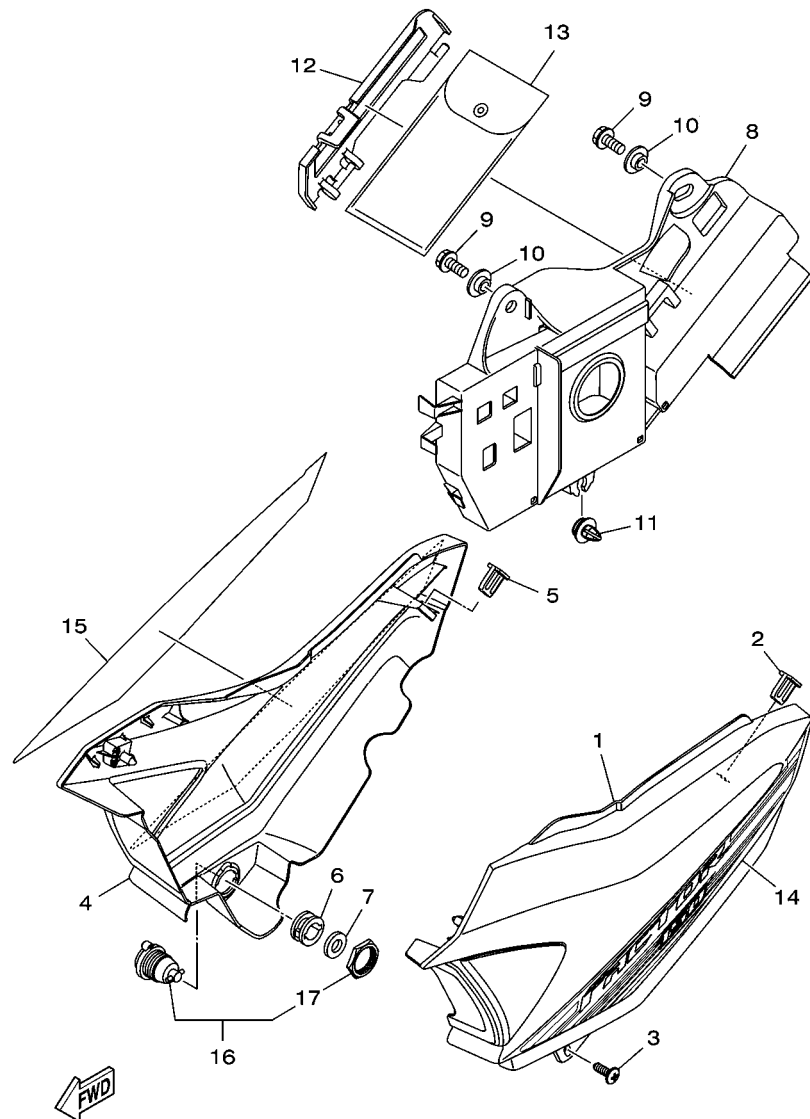

FIG. 17 PARA-LAMA

REF. NO.	No. PEÇA	DESCRIÇÃO	2RP1	2RP2		OBSERVAÇÕES
1	18D-F1511-10	PARA-LAMA DIANTEIRO	1			NP PARA YB
	18D-F1511-20-P5	PARA-LAMA DIANTEIRO	1			RMA
	18D-F1511-20-P2	PARA-LAMA DIANTEIRO	1			PWS1
	1ST-F1511-10	PARA-LAMA DIANTEIRO		1		NP PARA YB
	1ST-F1511-00-P7	PARA-LAMA DIANTEIRO		1		RMA
	1ST-F1511-00-P8	PARA-LAMA DIANTEIRO		1		PWS1
	1ST-F1511-00-P2	PARA-LAMA DIANTEIRO		1		DOM9
2	18D-F1513-00	FIXADOR DO PARA-LAMA DIANTEIRO	1	1		
3	90387-068D2	ESPACADOR	4	4		
4	90105-06164	PARAFUSO FLANGE	4	4		
5	5HH-F1518-01	FIXADOR DO CABO	1			
6	1ST-F1611-01	PARA-LAMA TRASEIRO	1	1		
7	90119-06137	PARAFUSO COM ARRUELA	1	1		
8	95822-06014	PARAFUSO FLANGE	2	2		
9	90387-068D2	ESPACADOR	2	2		
10	90269-06008	REBITE	2	2		
11	90183-05042	PORCA MOLA	2	2		



2RP1280-Q180

FIG. 18 TAMPA LATERAL

REF. NO.	No. PEÇA	DESCRIÇÃO	2RP1	2RP2		OBSERVAÇÕES
1	2RP-F1711-00	TAMPA LATERAL 1	1	1		
2	1ST-F1778-00	AMORTIZADOR DE LOCALIZACAO 1	1	1		
3	97707-50016	PARAFUSO	1	1		
4	2RP-F1721-00	TAMPA LATERAL 2	1	1		
5	1ST-F1778-00	AMORTIZADOR DE LOCALIZACAO 1	1	1		
6	90480-24186	ILHO DE BORRACHA	1	1		
7	90201-225A4	ARRUELA PLANA (T=1.0)	1	1		
8	1ST-F177G-10	CAIXA DA BATERIA	1	1		
9	95822-06014	PARAFUSO FLANGE	2	2		
10	90387-068D2	ESPACADOR	2	2		
11	90269-09005	REBITE	1	1		
12	1ST-F177E-00	TAMPA	1	1		
13	1ST-F8100-10	JOGO DE FERRAMENTAS	1	1		
14	2RP-F173E-00	GRAFICO 1	1	1		UR PARA YB
	2RP-F173E-10	GRAFICO 1	1	1		UR PARA RMA
	2RP-F173E-20	GRAFICO 1	1	1		UR PARA PWS1
	2RP-F173E-30	GRAFICO 1	1	1		UR PARA DOM9
15	2RP-F173F-00	GRAFICO 2	1	1		UR PARA YB
	2RP-F173F-10	GRAFICO 2	1	1		UR PARA RMA
	2RP-F173F-20	GRAFICO 2	1	1		UR PARA PWS1
	2RP-F173F-30	GRAFICO 2	1	1		UR PARA DOM9
16	1ST-F1708-00	TRAVA DA TAMPA LATERAL CONJ.	1	1		
17	90170-22850	.PORCA	1	1		

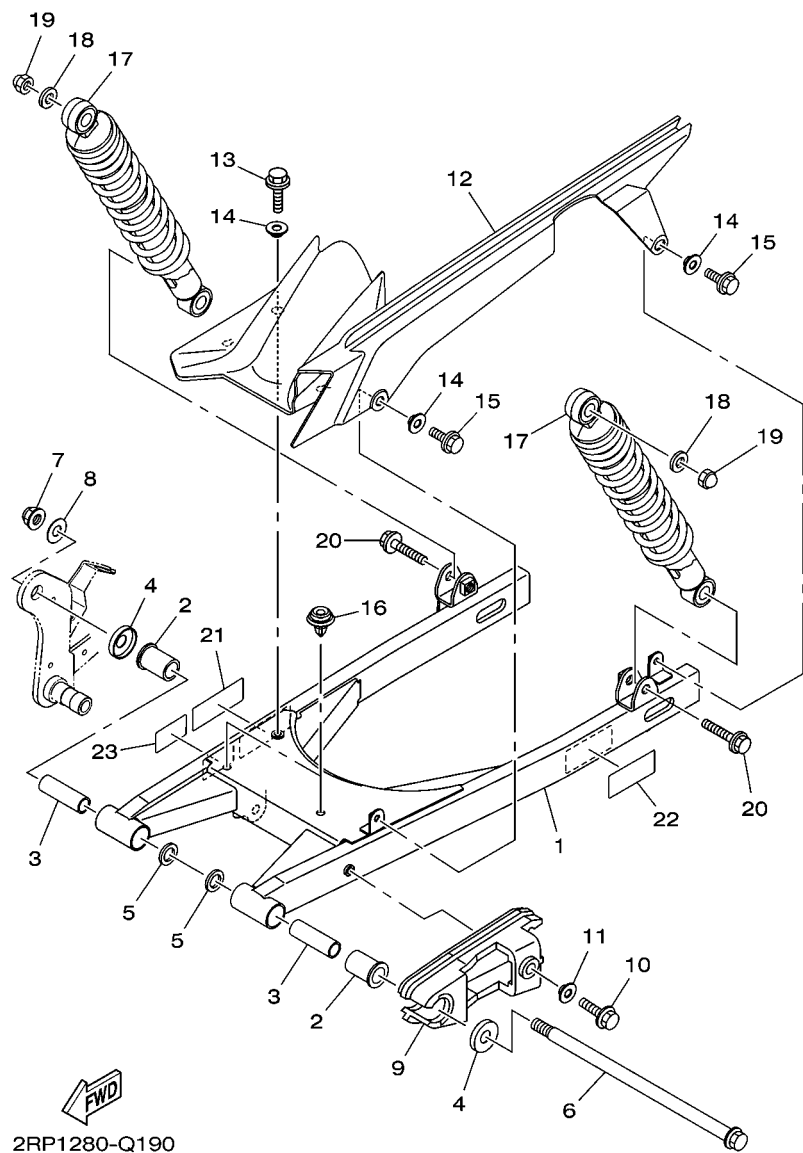
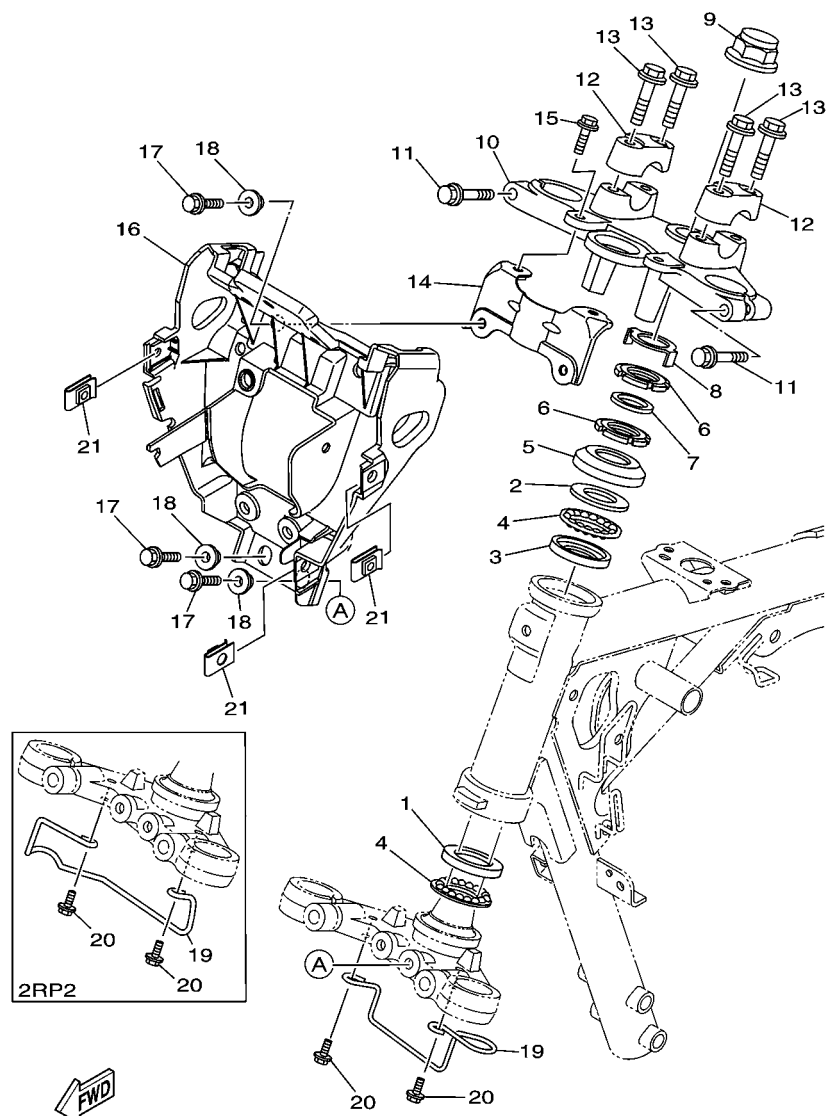

FIG. 19 GARFO TRASEIRO. SUSPENSÃO 1

REF. NO.	No. PEÇA	DESCRIÇÃO	2RP1	2RP2		OBSERVAÇÕES
1	2RP-F2110-00	GARFO TRASEIRO COMPLETO	1	1		
2	90386-18099	BUCHA	2	2		
3	90387-14801	ESPACADOR	2	2		
4	54B-F2128-00	TAMPA DE ENCOSTO 1	2	2		
5	93109-18W06	RETENTOR DE OLEO	2	2		
6	1ST-F2141-00	EIXO DO PIVO	1	1		
7	95602-12200	PORCA AUTO-TRAVANTE	1	1		
8	90201-12819	ARRUELA PLANA	1	1		
9	1ST-F2151-00	VEDADOR DO PROTETOR	1	1		
10	95822-06020	PARAFUSO FLANGE	1	1		
11	90387-068D2	ESPACADOR	1	1		
12	1ST-F1650-00	PARA-LAMA TRASEIRO COMPLETO	1	1		
13	95822-06020	PARAFUSO FLANGE	1	1		
14	90387-068D2	ESPACADOR	3	3		
15	95822-06014	PARAFUSO FLANGE	2	2		
16	90269-09005	RÊBITE	2	2		
17	1ST-F2210-02	AMORTECEDOR TRASEIRO CONJ.	2	2		
18	90201-10838	ARRUELA PLANA	2	2		
19	90176-10804	PORCA COROA	2	2		
20	95812-10035	PARAFUSO FLANGE	2	2		
21	21D-F111F-11	ETIQUETA DE EMISSÃO	1	1		
22	2RP-F1668-00	ETIQUETA DE PRESSAO DO PNEU	1	1		
23	5HH-F178A-00	ETIQUETA YAMALUBE	1	1		



2RP1280-Q200

FIG. 20 MESA DO GUIDAO

REF. NO.	No. PEÇA	DESCRIÇÃO	2RP1	2RP2		OBSERVAÇÕES
1	1KL-F3412-00	PISTA DE ESFERAS 2	1	1		
2	4FP-F3411-00	PISTA DE ESFERAS 1	1	1		
3	4FP-F3412-00	PISTA DE ESFERAS 2	1	1		
4	5VL-F341E-00	JOGO DE ESFERAS	2	2		
5	4GU-F3416-00	CAPA DA PISTA DE ESFERA 2	1	1		
6	90179-25806	PORÇA	2	2		
7	90202-26142	ARRUELA PLANA	1	1		
8	5HH-F3418-00	ARRUELA ESPECIAL	1	1		
9	90176-22801	PORCA COROA	1	1		
10	18D-F3435-00	MESA DO GUIDAO COMPLETA	1	1		
11	95022-08040	PARAFUSO FLANGE	2	2		
12	3V9-F3441-00	FIXADOR SUPERIOR DO GUIDAO	2	2		
13	95022-08035	PARAFUSO FLANGE	4	4		
14	2RP-F317E-00	FIXADOR 1	1	1		
15	95022-06016	PARAFUSO FLANGE	2	2		
16	2RP-F3174-00	FIXADOR DO FAROL	1	1		
17	95827-06014	PARAFUSO FLANGE	4	4		
18	90387-068D2	ESPAÇADOR	4	4		
19	2RP-F3389-00	GUIA DO CABO	1			
	1ST-F3389-00	GUIA DO CABO		1		
20	95822-06012	PARAFUSO FLANGE	2	2		
21	90183-06822	PORCA MOLA	3	3		

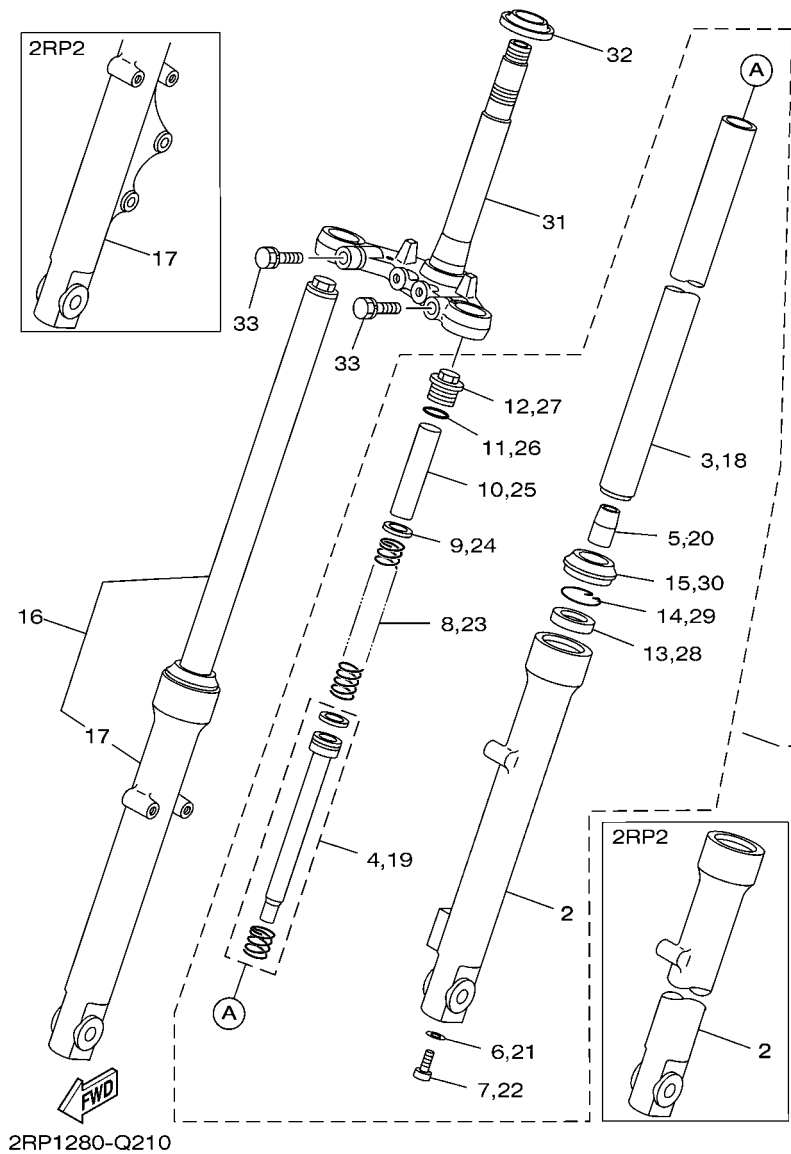

FIG. 21 GARFO DIANTEIRO

REF. NO.	No. PEÇA	DESCRIÇÃO	2RP1	2RP2		OBSERVAÇÕES
1	2RP-F3102-00	GARFO DIANTEIRO CONJ. (ESQ.)	1			
	2RP-F3102-10	GARFO DIANTEIRO CONJ. (ESQ.)		1		
2	18D-F3126-00	.TUBO EXTERNO 1	1			
	3D9-F3126-10	.TUBO EXTERNO 1		1		
3	5HH-F3110-22	.TUBO INTERNO COMPLETO 1	1	1		
4	2RP-F3170-00	.CILINDRO COMPLETO DO GARFO	1	1		
5	4GU-F3173-01	.VALVULA DE PRESSAO DO OLEO	1	1		
6	4TU-F3479-00	.GUARNICAO	1	1		
7	2RP-F3356-00	.PARAFUSO 2	1	1		
8	1ST-F3141-00	.MOLA DO GARFO DIANTEIRO	1	1		
9	5AP-F3427-00	.ARRUELA	1	1		
10	1ST-F3118-00	.ESPACADOR	1	1		
11	5AP-F3147-00	.ANEL DE BORRACHA	1	1		
12	1ST-F3111-00	.PARAFUSO, CAPA	1	1		
13	1ST-F3145-00	.RETENTOR DE OLEO DO GARFO	1	1		
14	5AP-F3153-00	.ANEL TRAVA	1	1		
15	1ST-F3144-00	.PROTETOR DE POEIRA	1	1		
16	2RP-F3103-00	GARFO DIANTEIRO CONJ. (DIR.)	1			
	2RP-F3103-10	GARFO DIANTEIRO CONJ. (DIR.)		1		
17	18D-F3136-00	.TUBO EXTERNO 2	1			
	3D9-F3136-10	.TUBO EXTERNO 2		1		
18	5HH-F3110-22	.TUBO INTERNO COMPLETO 1	1	1		
19	2RP-F3170-00	.CILINDRO COMPLETO DO GARFO	1	1		
20	4GU-F3173-01	.VALVULA DE PRESSAO DO OLEO	1	1		
21	4TU-F3479-00	.GUARNICAO	1	1		
22	2RP-F3356-00	.PARAFUSO 2	1	1		
23	1ST-F3141-00	.MOLA DO GARFO DIANTEIRO	1	1		

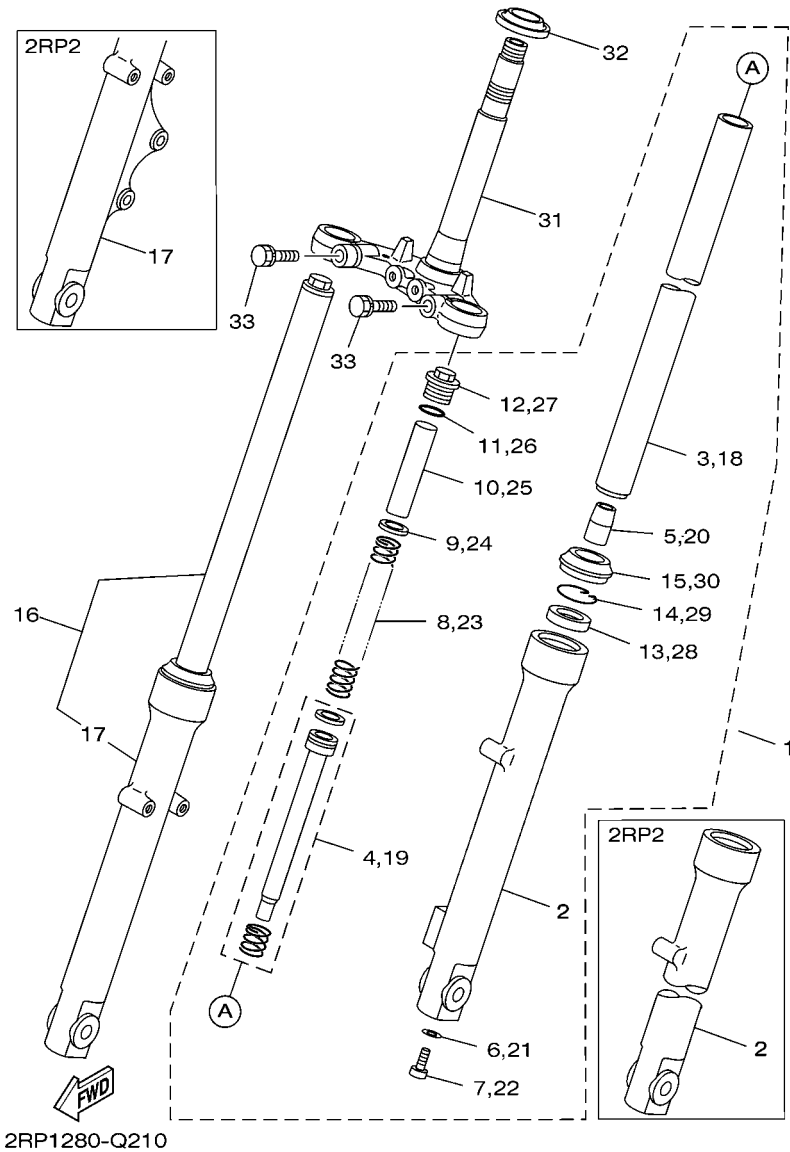

FIG. 21 GARFO DIANTEIRO

REF. NO.	No. PEÇA	DESCRIÇÃO	2RP1	2RP2			OBSERVAÇÕES
24	5AP-F3427-00	.ARRUELA	1	1			
25	1ST-F3118-00	.ESPACADOR	1	1			
26	5AP-F3147-00	.ANEL DE BORRACHA	1	1			
27	1ST-F3111-00	.PARAFUSO, CAPA	1	1			
28	1ST-F3145-00	.RETENTOR DE OLEO DO GARFO	1	1			
29	5AP-F3153-00	.ANEL TRAVA	1	1			
30	1ST-F3144-00	.PROTECTOR DE POEIRA	1	1			
31	1ST-F3340-00	SUPORTE INFERIOR COMPLETO	1	1			
32	4FP-F3411-10	PISTA DE ESFERAS 1	1	1			
33	5VL-F3346-01	PARAFUSO 1	2	2			

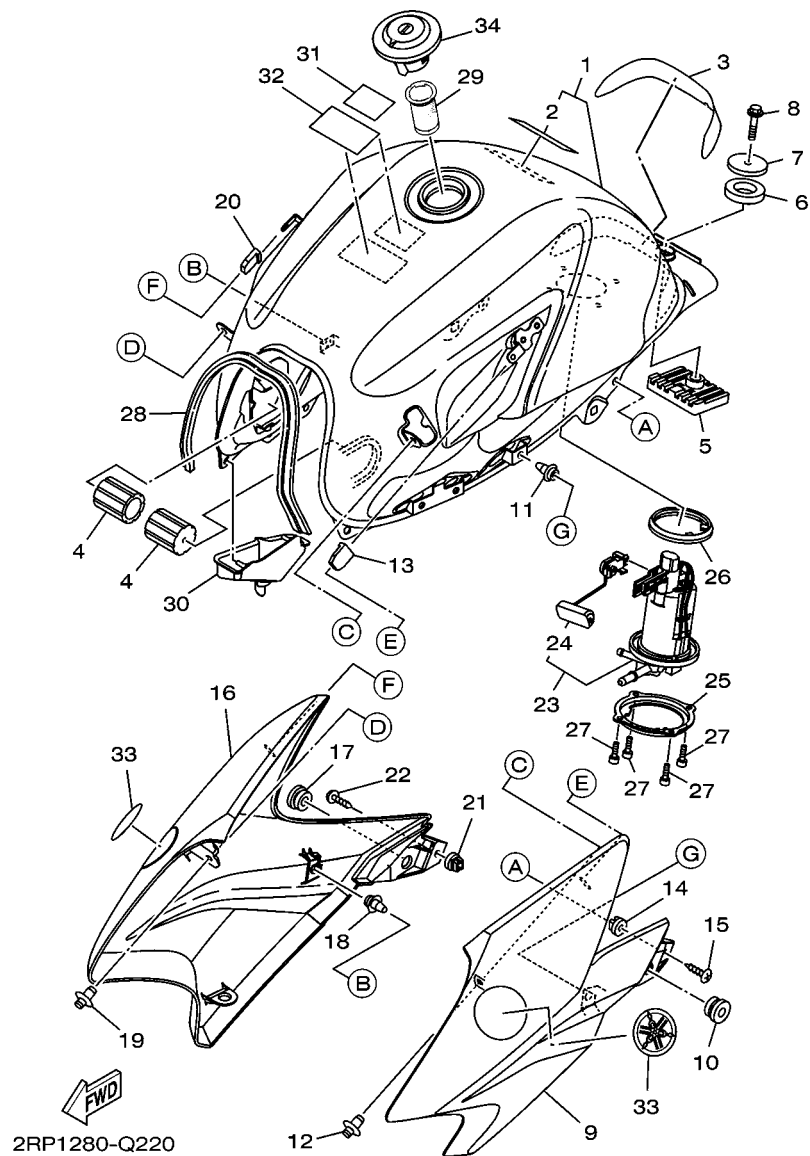

FIG. 22 TANQUE DE COMBUSTIVEL

REF. NO.	No. PEÇA	DESCRIÇÃO	2RP1	2RP2		OBSERVAÇÕES
1	2RP-F4110-00-33	TANQUE DE COMBUSTIVEL COMP.	1	1		YB
	2RP-F4110-00-P0	TANQUE DE COMBUSTIVEL COMP.	1	1		RMA
	2RP-F4110-00-P1	TANQUE DE COMBUSTIVEL COMP.	1	1		PWS1
	2RP-F4110-00-P2	TANQUE DE COMBUSTIVEL COMP.	1	1		DOM9
2	1ST-F1781-50	.EMBLEMA 1	1	1		
3	2RP-F4141-00	PROTETOR	1	1		
4	1ST-F4181-00	AMORTIZADOR DE LOCALIZACAO 1	2	2		
5	1ST-F4182-00	AMORTIZADOR DE LOCALIZACAO 2	1	1		
6	2RP-F4183-00	AMORTIZADOR DE LOCALIZACAO 3	1	1		
7	90201-06110	ARRUELA PLANA	1	1		
8	95822-06030	PARAFUSO FLANGE	1	1		
9	2RP-F137W-00	TOMADA DE AR ESQUERDA 1	1	1		
10	90480-13398	ILHO DE BORRACHA	1	1		
11	90269-09005	REBITE	1	1		
12	90269-07077	REBITE	1	1		
13	1ST-F411J-00	AMORTIZADOR	1	1		
14	2RP-21719-00	ILHO	1	1		
15	97702-50016	PARAFUSO	1	1		
16	2RP-F137X-00	TOMADA DE AR DIREITA 2	1	1		
17	90480-13398	ILHO DE BORRACHA	1	1		
18	90269-09005	REBITE	1	1		
19	90269-07077	REBITE	1	1		
20	1ST-F411J-00	AMORTIZADOR	1	1		
21	2RP-21719-00	ILHO	1	1		
22	97702-50016	PARAFUSO	1	1		
23	1ST-E3907-01	BOMBA DE COMBUSTIVEL COMPLETA	1	1		
24	1ST-H5752-00	.UNIDADE SENSOR DE COMB. CONJ.	1	1		

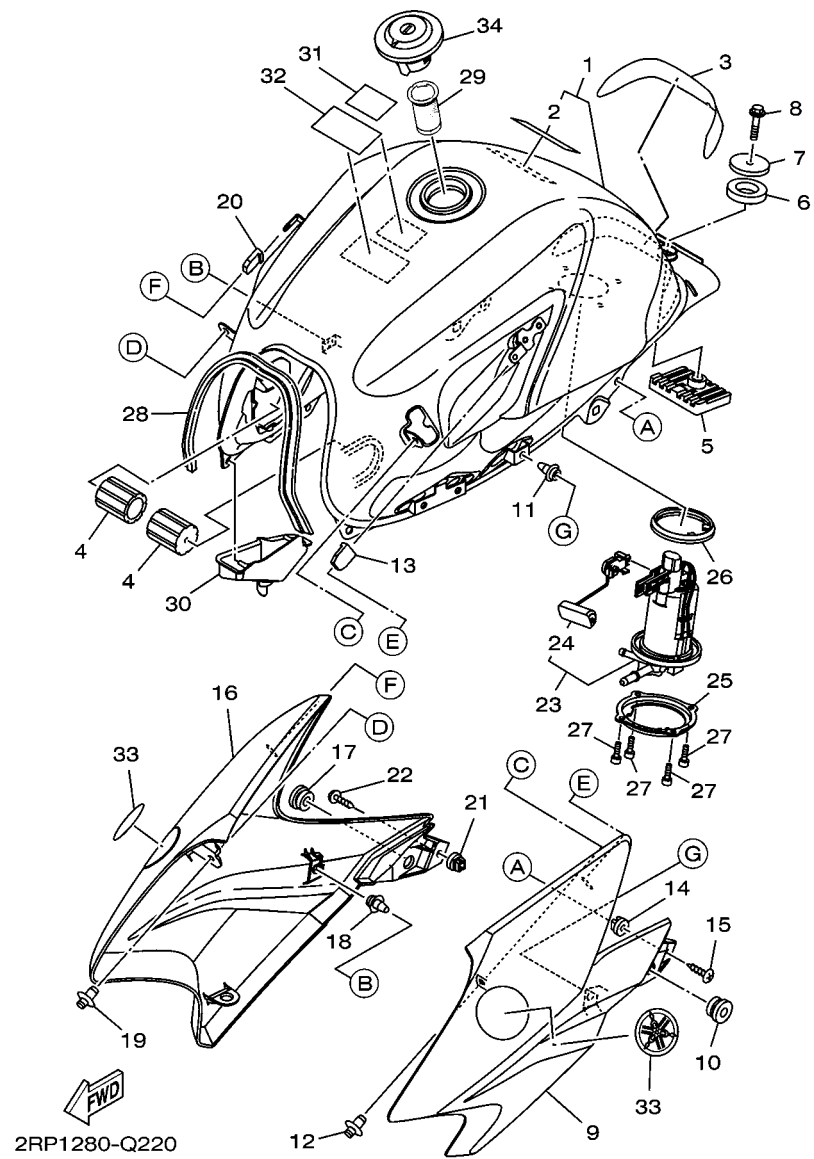

FIG. 22 TANQUE DE COMBUSTIVEL

REF. NO.	No. PEÇA	DESCRIÇÃO	2RP1	2RP2				OBSERVAÇÕES
25	1ST-F4491-01	SUPORTE BOMBA DE COMBUSTIVEL	1	1				
26	54P-F414G-10	VEDACAO DO TANQUE	1	1				
27	91312-05010	PARAFUSO	4	4				
28	1ST-24188-00	MOLDURA DO TANQUE	1	1				
29	53P-2413H-20	CAIXA FILTRADORA	1	1				
30	2RP-F4217-00	CAPA	1	1				
31	22D-F118K-00	ETIQUETA DE ATENCAO	1	1				
32	1ST-F815P-10	ETIQUETA DE ADVERTENCIA	1	1				
33	4B4-F4235-10	MARCA (EMBLEMA) 1	2	2				
34	1ST-F4602-00	TAMPA DO TANQUE CONJ.	1	1				
<hr/>								
<hr/>								
<hr/>								
<hr/>								
<hr/>								
<hr/>								
<hr/>								

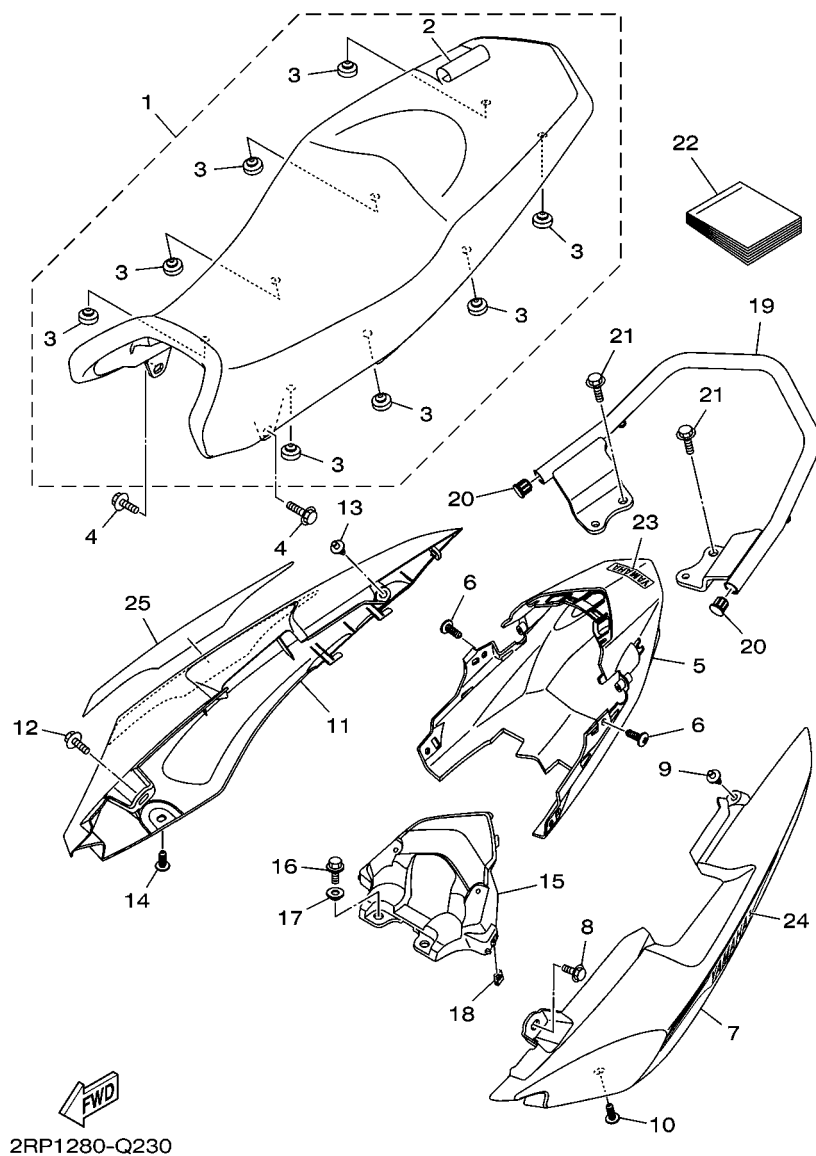
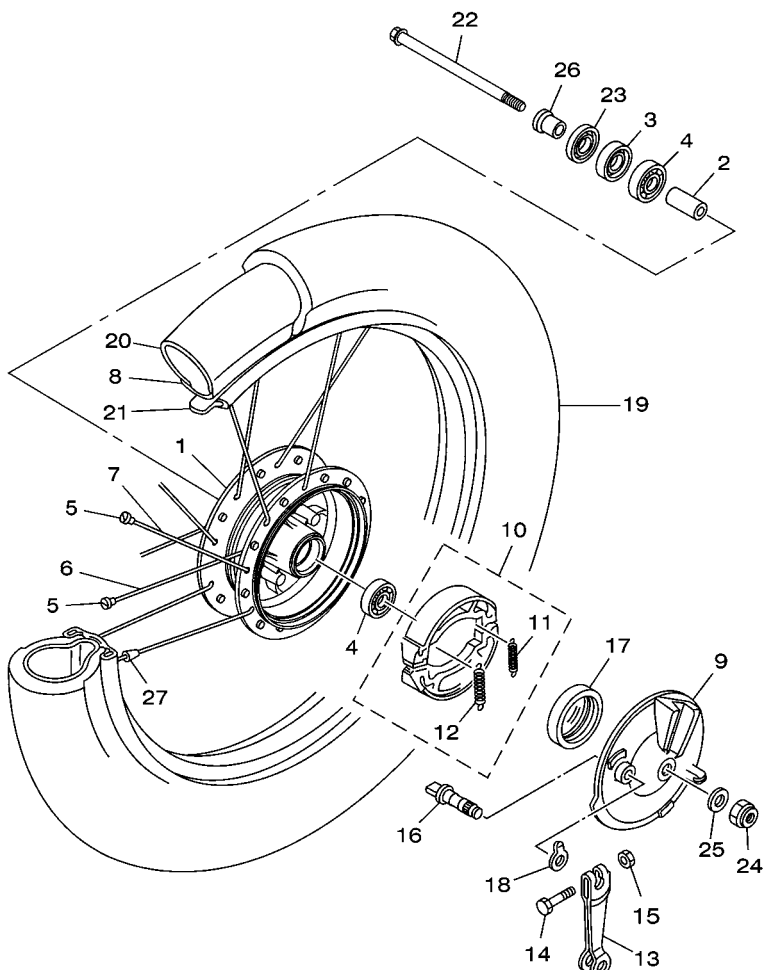

FIG. 23 ASSENTO

REF. NO.	No. PEÇA	DESCRIÇÃO	2RP1	2RP2		OBSERVAÇÕES
1	2RP-F4730-00	SELIM DUPLO COMPLETO	1	1		
2	2RP-F4731-00	.CAPA DO SELIM	1	1		
3	4AN-F4741-10	.AMORTIZADOR	8	8		
4	90119-06137	PARAFUSO COM ARRUELA	2	2		
5	1ST-F4756-00	TAMPA TRASEIRA	1	1		
6	97702-50016	PARAFUSO	2	2		
7	2RP-F471K-00	TAMPA TRASEIRA 1	1	1		
8	90119-06137	PARAFUSO COM ARRUELA	1	1		
9	90269-06008	REBITE	1	1		
10	97702-50016	PARAFUSO	1	1		
11	2RP-F472K-00	TAMPA TRASEIRA 2	1	1		
12	90119-06137	PARAFUSO COM ARRUELA	1	1		
13	90269-06008	REBITE	1	1		
14	97702-50016	PARAFUSO	1	1		
15	1ST-F172X-00	TAMPA DA LANTERNA	1	1		
16	95822-06014	PARAFUSO FLANGE	2	2		
17	90387-068D2	ESPACADOR	2	2		
18	90183-05042	PORCA MOLA	2	2		
19	2RP-F4773-00	APOIO PASSAGEIRO	1	1		
20	18D-F4481-00	TAMPAO	2	2		
21	95817-08020	PARAFUSO FLANGE	4	4		
22	2RP-F8199-W0	MANUAL DO PROPRIETARIO	1	1		
23	1ST-F153E-00	EMBLEMA YAMAHA	1	1		
24	2RP-F173X-00	GRAFICO 7	1	1		UR PARA YB,RMA
	2RP-F173X-10	GRAFICO 7	1	1		UR PARA PWS1
	2RP-F173X-20	GRAFICO 7	1	1		UR PARA DOM9
25	2RP-F173Y-00	GRAFICO 8	1	1		UR PARA YB,RMA

FIG. 24 RODA DIANTEIRA 1



2RP1280-Q240

REF. NO.	No. PEÇA	DESCRIÇÃO	2RP1	2RP2		OBSERVAÇÕES
1	2RP-F5111-00	CUBO DA RODA DIANTEIRA	1			
2	3T3-F5117-00	ESPACADOR DO ROLAMENTO	1			
3	93102-18803	RETENTOR DE OLEO	1			
4	93306-301XL	ROLAMENTO	2			
5	2RP-F5195-00	FIXADOR DE RAIOS	36			
6	2RP-F5196-00	RAIO INTERNO 1	18			
7	2RP-F5197-00	RAIO EXTERNO 1	18			
8	94416-18W17	ARO DA RODA (1.60-18)	1			
9	2RP-F5121-00	PRATO DA SAPATA DE FREIO	1			
10	2RP-WF53E-00	JOGO DE SAPATA DE FREIO	1			
11	90506-12001	.MOLA DE TENSAO	1			
12	90506-15001	.MOLA DE TENSAO	1			
13	5TS-F5155-00	ALAVANCA DO EIXO CAMES 1	1			
14	90101-06814	PARAFUSO	1			
15	95307-06600	PORCA	1			
16	1GC-F5151-00	EIXO CAMES	1			
17	93105-47801	RETENTOR DE OLEO	1			
18	36L-F513A-00	PLACA INDICADORA	1			
19	94127-18853	PNEU (2.75-18 M/C 42P)	1			METZELER
20	94227-18W55	CAMARA DE AR (2.75-18)	1			METZELER
21	94325-18800	CINTO DO ARO (2.50-18)	1			
22	5VL-F5181-01	EIXO DA RODA	1			
23	5HH-F5118-00	PROTETOR DE POEIRA	1			
24	90185-10022	PORCA AUTOTRAVANTE	1			
25	90201-10W68	ARRUELA PLANA	1			
26	90387-121L9	ESPACADOR	1			
27	3HT-25398-00	BALANCEADOR DA RODA (15G)	1			UN

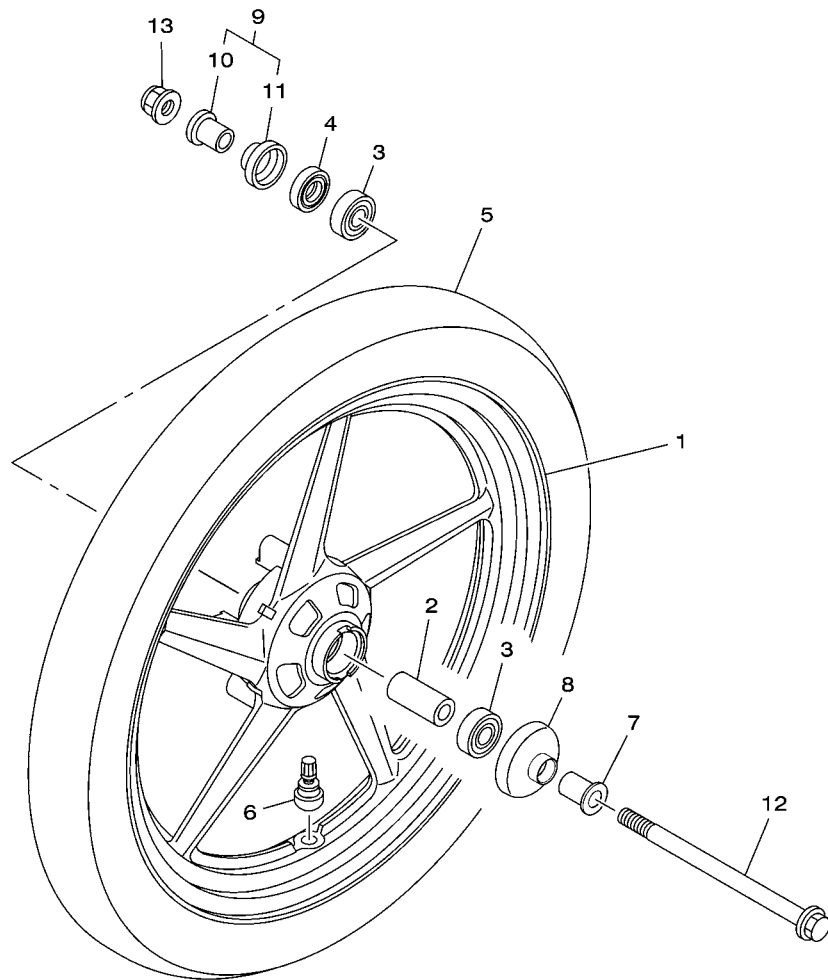

FWD
1ST1280-N240

FIG. 25 RODA DIANTEIRA 2

REF. NO.	No. PEÇA	DESCRIÇÃO	2RP1	2RP2	OBSERVAÇÕES
1	18D-F5168-00-33	ARO DA RODA DIANTEIRA		1	YB
2	90560-15293	ESPACADOR		1	
3	93306-252XL	ROLAMENTO		2	
4	93102-20857	RETENTOR DE OLEO		2	
5	94127-18854	PNEU (2.75 - 18 M/C TL 42P)		1	METZELER
6	93900-00022	VÁLVULA ARO DA RODA (TR413)		1	TAIHEIYO
7	1ST-F5183-00	ESPACADOR DA RODA		1	
8	1ST-F5118-00	PROTETOR DE POEIRA		1	
9	4GU-F511X-01	ESPACADOR CONJUNTO		1	
10	90387-158K1	.ESPACADOR		1	
11	4GU-F5118-00	.PROTETOR DE POEIRA		1	
12	5HH-F5181-11	EIXO DA RODA		1	
13	95602-14200	PORCA AUTO-TRAVANTE		1	

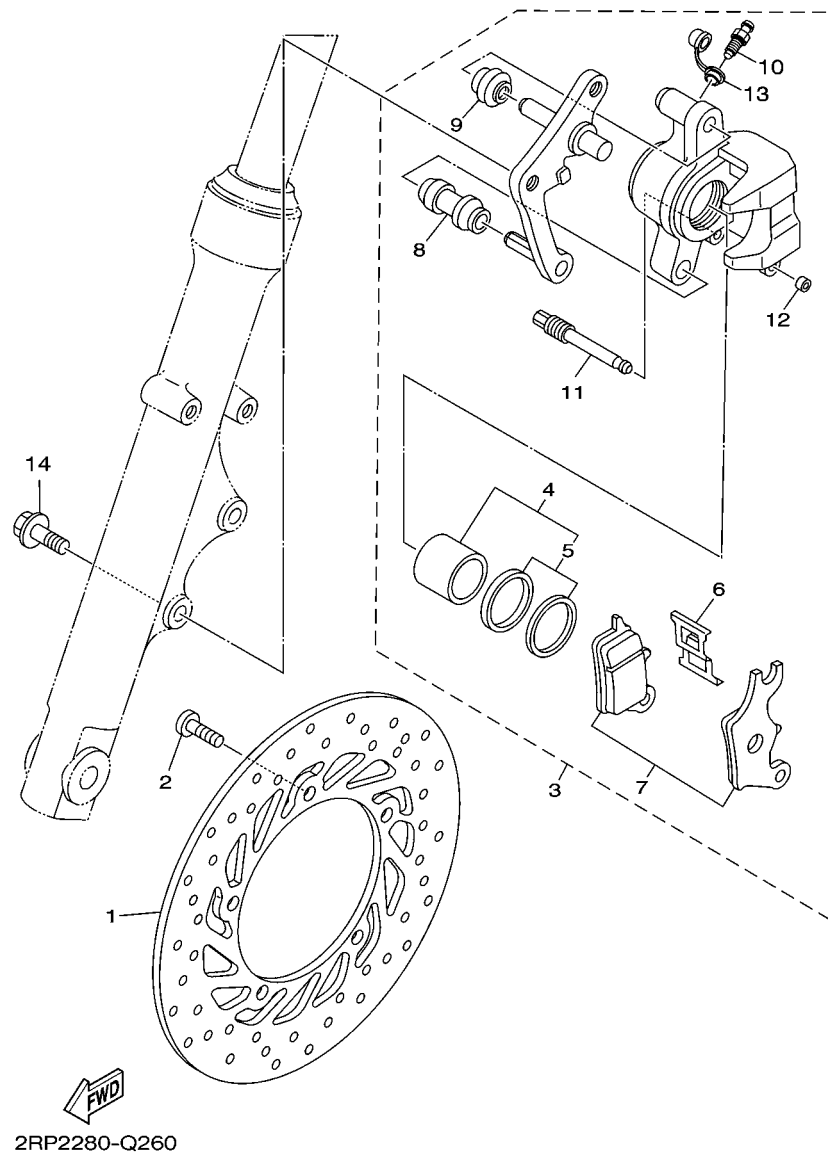
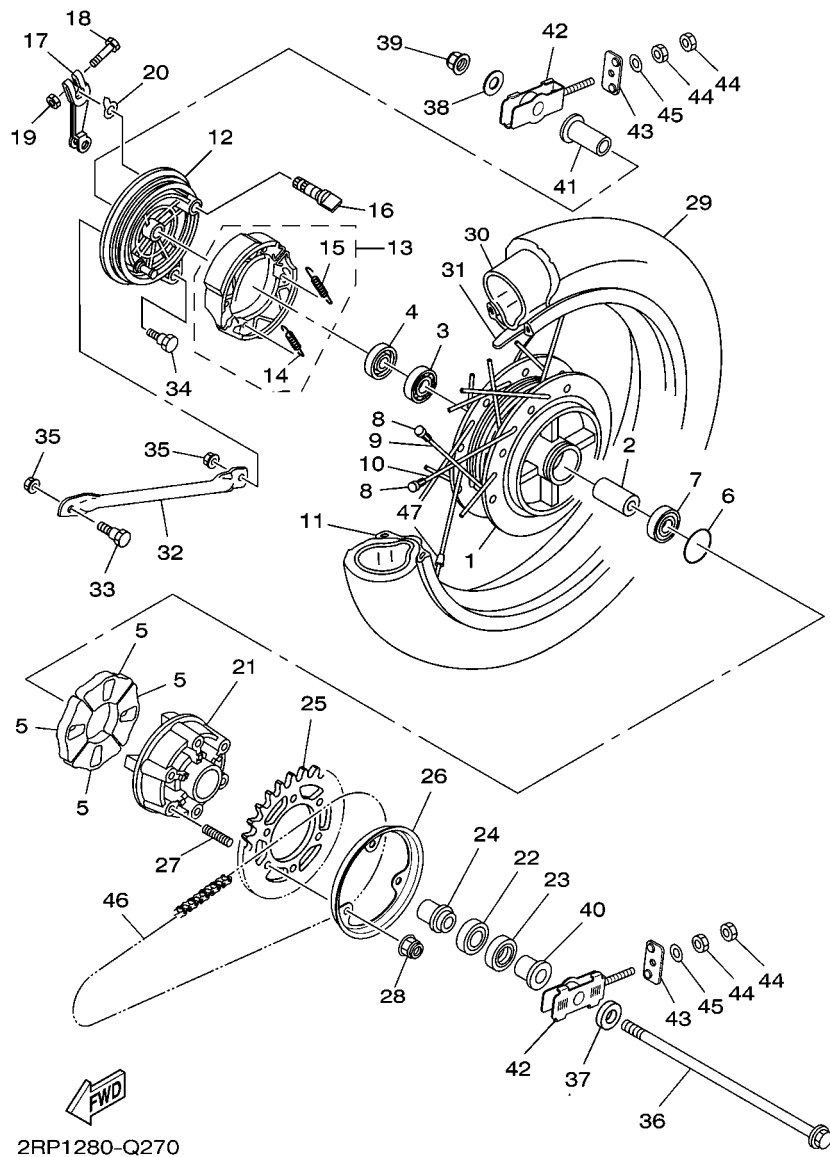

FIG. 26 PINÇA DE FREIO DIANTEIRA

REF. NO.	No. PEÇA	DESCRIÇÃO	2RP1	2RP2		OBSERVAÇÕES
1	1ST-F582U-00	DISCO DE FREIO (DIR.)		1		
2	90111-08805	PARAFUSO		5		
3	2LP-F580U-00	PINÇA DO FREIO CONJ. (DIR.)		1		
4	1PM-F5802-00	.JOGO DE PISTOES DA PINÇA		1		
5	1PM-F5803-00	..JOGO DE RETENTORES DA PINÇA		1		
6	1PM-F5919-00	.SUPORTE DA PASTILHA DE FREIO		1		
7	1PM-F5805-00	.KIT DE PASTILHAS DE FREIO		1		
8	1PM-F5937-00	.CAPA DA PINÇA DE FREIO		1		
9	1PM-F5917-00	.PROTETOR DA PINÇA		1		
10	2LP-F5824-00	.PARAFUSO SANGRADOR		1		
11	1PM-F5924-00	.PINO DA PASTILHA DE FREIO		1		
12	1PM-F5922-00	.ANEL LIMITADOR		1		
13	1UY-25825-51	.TAMPAO		1		
14	90105-10831	PARAFUSO FLANGE		2		



2RP1280-Q270

FIG. 27 RODA TRASEIRA 1

REF. NO.	No. PEÇA	DESCRIÇÃO	2RP1	2RP2		OBSERVAÇÕES
1	2RP-F5311-00	CUBO DA RODA TRASEIRA	1			
2	90387-15822	ESPAÇADOR	1			
3	93306-252XL	ROLAMENTO	1			
4	93104-22018	RETENTOR DE OLEO	1			
5	1ST-F5364-00	AMORTIZADOR	4			
6	93210-42W01	ANEL DE BORRACHA	1			
7	93306-252XK	ROLAMENTO	1			
8	2RP-F5395-00	FIXADOR DE RAIOS	36			
9	2RP-F5396-00	RAIO INTERNO 1	18			
10	2RP-F5397-00	RAIO EXTERNO 2	18			
11	94418-18W18	ARO DA RODA (1.85-18)	1			
12	5US-F5321-00	PRATO DA SAPATA DE FREIO	1			
13	2RP-WF53A-00	JOGO DE SAPATA DE FREIO	1			
14	90506-12001	.MOLA DE TENSAO	1			
15	90506-15001	.MOLA DE TENSAO	1			
16	5YY-F5351-00	EIXO CAMES	1			
17	54B-F5355-00	ALAVANCA DO EIXO CAMES	1			
18	90101-06814	PARAFUSO	1			
19	95307-06600	PORCA	1			
20	36L-F533A-10	PLACA INDICADORA	1			
21	1ST-F5366-00	EMBREGEM DO CUBO	1			
22	93306-054YR	ROLAMENTO	1			
23	93106-26005	RETENTOR DE OLEO	1			
24	1ST-F5377-00	ESPAÇADOR DA RODA	1			
25	2RP-F5439-00	COROA DA RODA TRASEIRA (39D)	1			
26	1ST-F5689-00	PLACA GUIA	1			
27	90116-08844	PRISIONEIRO	6			

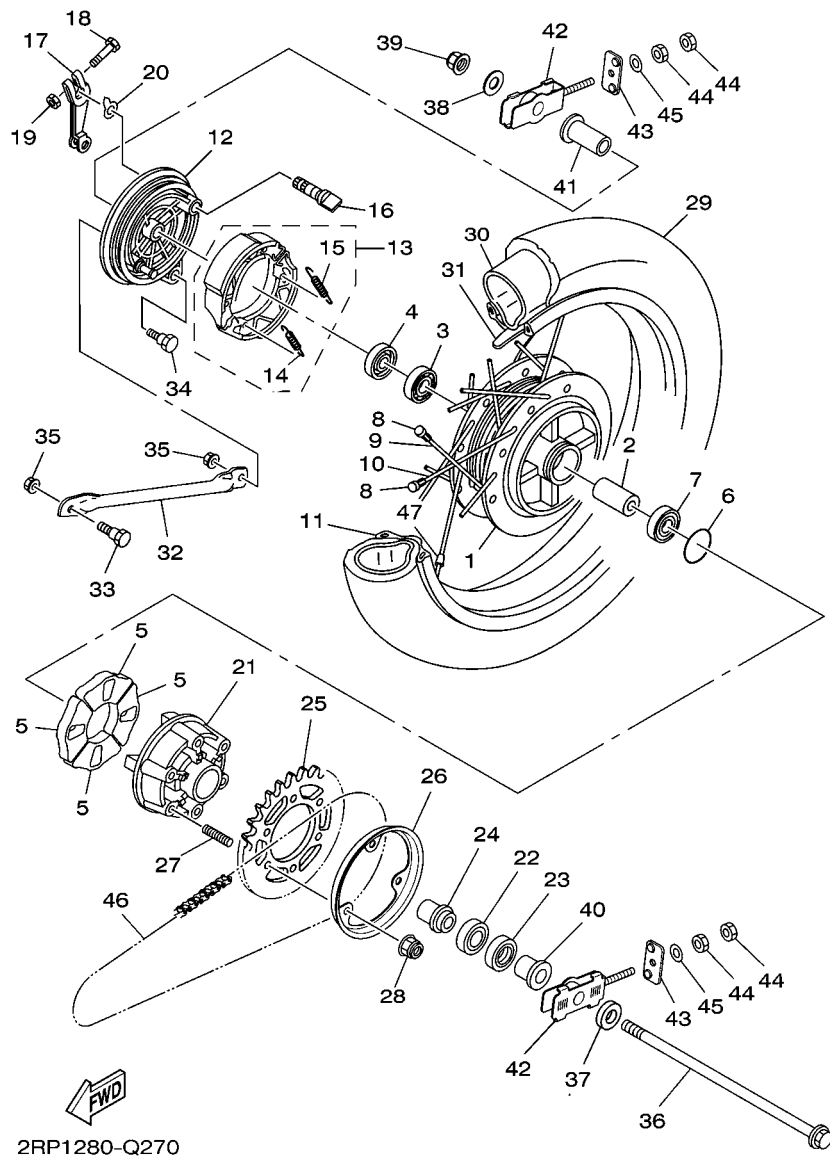

FIG. 27 RODA TRASEIRA 1

REF. NO.	No. PEÇA	DESCRIÇÃO	2RP1	2RP2		OBSERVAÇÕES
28	95602-08200	PORCA AUTO-TRAVANTE	6			
29	94109-18820	PNEU (90/90-18 M/C REINF 57P)	1			METZELER
30	94227-18W55	CAMARA DE AR (2.75-18)	1			METZELER
31	94325-18800	CINTO DO ARO (2.50-18)	1			
32	1ST-F5371-00	BARRA DE TENSÃO	1			
33	90109-08804	PARAFUSO	1			
34	90109-08063	PARAFUSO	1			
35	95602-08200	PORCA AUTO-TRAVANTE	2			
36	1ST-F5381-00	EIXO DA RODA	1			
37	90201-15026	ARRUELA PLANA	1			
38	90201-146F9	ARRUELA PLANA	1			
39	95602-14200	PORCA AUTO-TRAVANTE	1			
40	1ST-F5383-00	ESPACADOR DO EIXO DA RODA	1			
41	1ST-F5386-00	ESPACADOR DO EIXO DA COROA	1			
42	2RP-F5389-00	ESTICADOR DA CORRENTE 2	2			
43	1ST-F539F-00	PLACA 1	2			
44	95302-06600	PORCA	4			
45	92902-06200	ARRUELA	2			
46	94568-F3124	CORRENTE (DID 428MX-124L)	1			
47	3HT-25398-00	BALANCEADOR DA RODA (15G)	1			

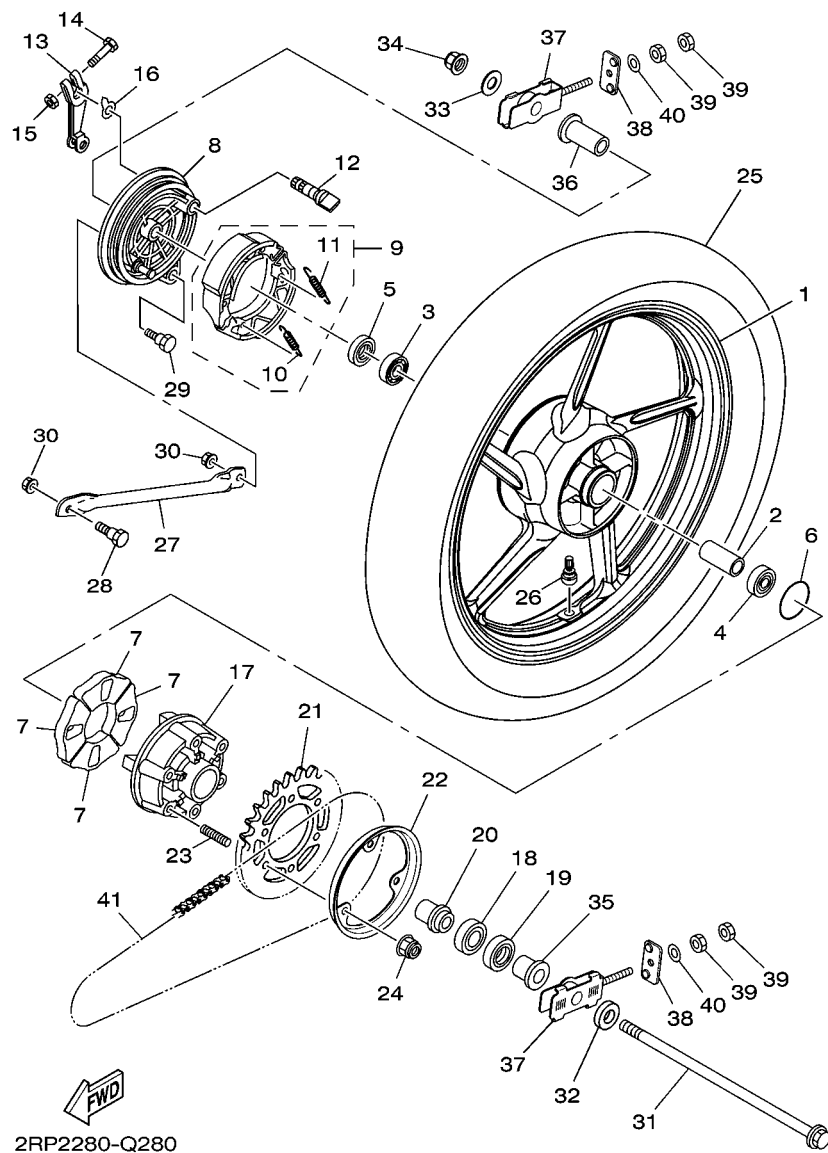

FIG. 28 RODA TRASEIRA 2

REF. NO.	No. PEÇA	DESCRIÇÃO	2RP1	2RP2	OBSERVAÇÕES
1	18D-F5338-00-33	ARO DA RODA TRASEIRA		1	YB
2	90387-15822	ESPACADOR		1	
3	93306-252XL	ROLAMENTO		1	
4	93306-252XK	ROLAMENTO		1	
5	93104-22018	RETENTOR DE OLEO		1	
6	93210-42W01	ANÉL DE BÓRRACHA		1	
7	1ST-F5364-00	AMORTIZADOR		4	
8	5US-F5321-10	PRATO DA SAPATA DE FREIO		1	
9	2RP-WF53A-00	JOGO DE SAPATA DE FREIO		1	
10	90506-12001	.MOLA DE TENSAO		1	
11	90506-15001	.MOLA DE TENSAO		1	
12	5YY-F5351-00	EIXO CAMES		1	
13	54B-F5355-00	ALAVANCA DO EIXO CAMES		1	
14	90101-06814	PARAFUSO		1	
15	95307-06600	PORCA		1	
16	36L-F533A-10	PLACA INDICADORA		1	
17	1ST-F5366-00	EMBREGEM DO CUBO		1	
18	93306-054YR	ROLAMENTO		1	
19	93106-26005	RETENTOR DE OLEO		1	
20	1ST-F5377-00	ESPACADOR DA RODA		1	
21	2RP-F5439-00	COROA DA RODA TRASEIRA (39D)		1	
22	1ST-F5689-00	PLACA GUIA		1	
23	90116-08844	PRISIONEIRO		6	
24	95602-08200	PORCA AUTO-TRAVANTE		6	
25	94109-18821	PNEU (90/90 - 18 M/C 57P ME)		1	METZELER
26	93900-00022	VALVULA ARO DA RODA (TR413)		1	TAIHEIYO
27	1ST-F5371-00	BARRA DE TENSAO		1	

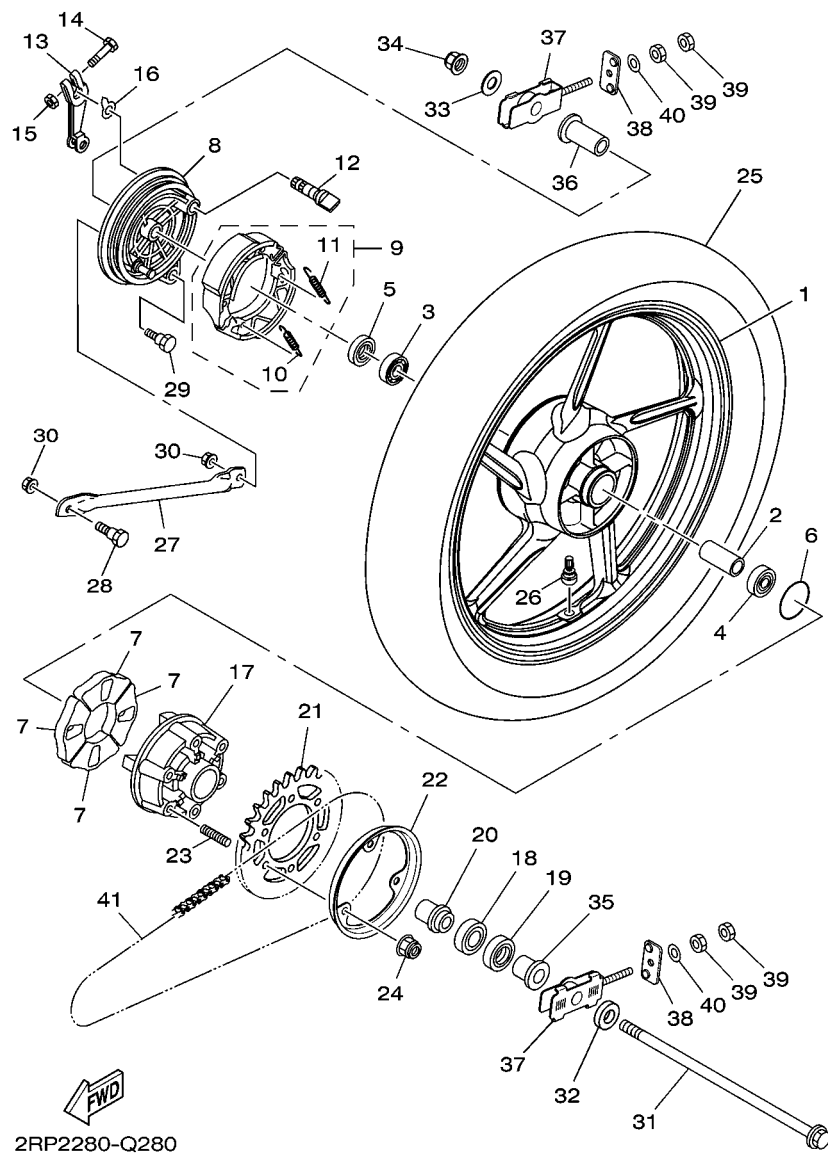

FIG. 28 RODA TRASEIRA 2

REF. NO.	No. PEÇA	DESCRIÇÃO	2RP1	2RP2	OBSERVAÇÕES
28	90109-08804	PARAFUSO		1	
29	90109-08063	PARAFUSO		1	
30	95602-08200	PORCA AUTO-TRAVANTE		2	
31	1ST-F5381-00	EIXO DA RODA		1	
32	90201-15026	ARRUELA PLANA		1	
33	90201-146F9	ARRUELA PLANA		1	
34	95602-14200	PORCA AUTO-TRAVANTE		1	
35	1ST-F5383-00	ESPACADOR DO EIXO DA RODA		1	
36	1ST-F5386-00	ESPACADOR DO EIXO DA COROA		1	
37	2RP-F5389-00	ESTICADOR DA CORRENTE 2		2	
38	1ST-F539F-00	PLACA 1		2	
39	95302-06600	PORCA		4	
40	92902-06200	ARRUELA		2	
41	94568-F3124	CORRENTE (DID 428MX-124L)		1	

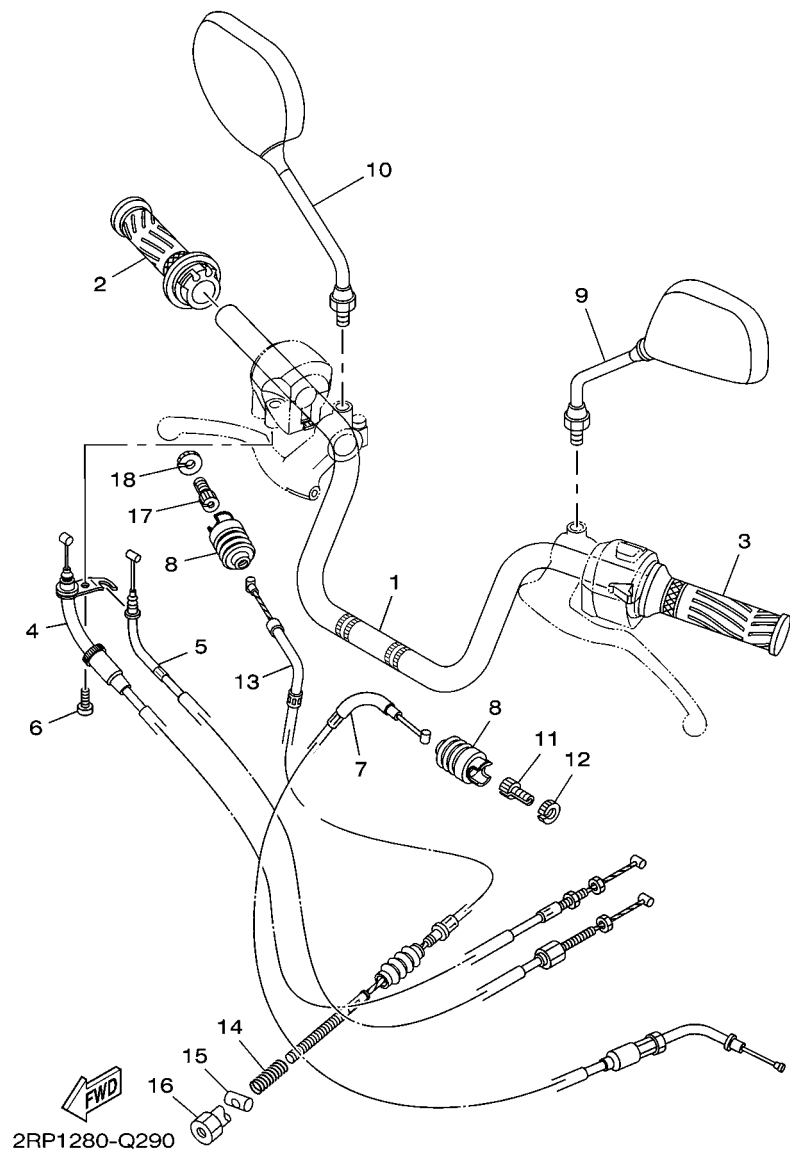
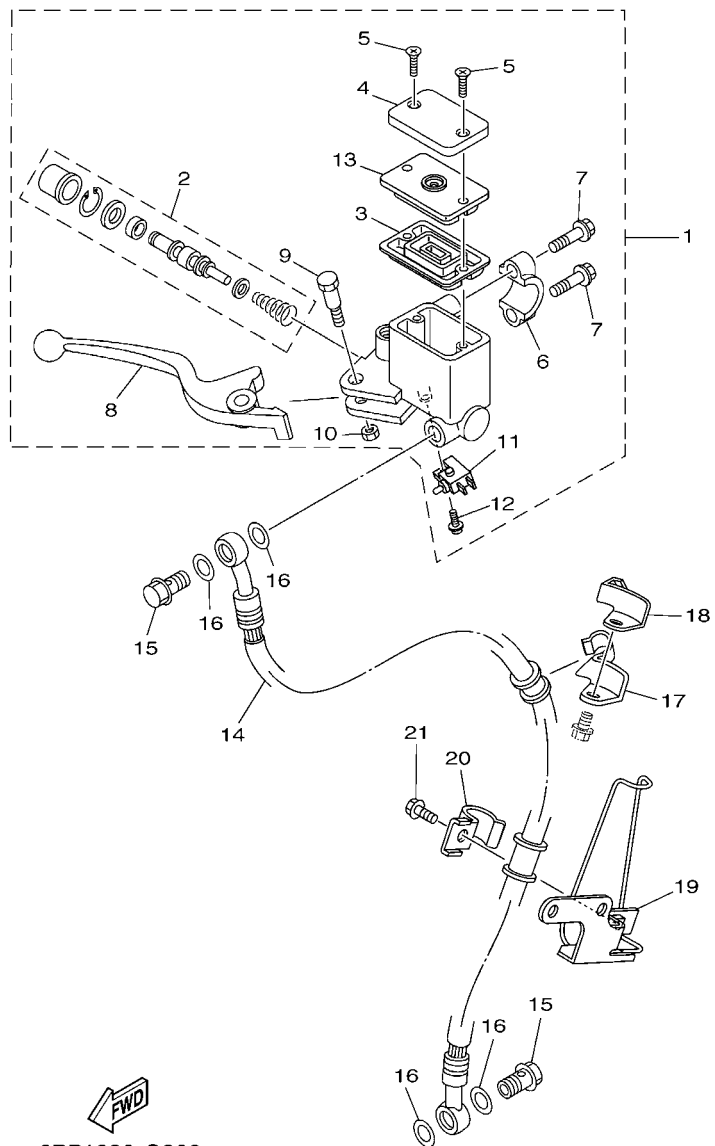

FIG. 29 GUIDAO E CABOS

REF. NO.	No. PEÇA	DESCRIÇÃO	2RP1	2RP2		OBSERVAÇÕES
1	1ST-F6111-02	GUIDAO	1	1		
2	1ST-F6240-00	MANOPLA DIREITA CONJ.	1	1		
3	18D-F6241-00	MANOPLA ESQUERDA	1	1		
4	1ST-F6311-01	CABO DO ACELERADOR 1	1	1		
5	1ST-F6312-01	CABO DO ACELERADOR 2	1	1		
6	9851M-05016	PARAFUSO	1	1		
7	1ST-F6335-00	CABO DE EMBREAGEM	1	1		
8	1S4-F6342-00	PROTETOR DO CABO	2			
	1S4-F6342-00	PROTETOR DO CABO		1		
9	5HH-F6280-00	ESPELHO RETROVISOR CONJ. (ESQ)	1	1		
10	5HH-F6290-00	ESPELHO RETROVISOR CONJ. (DIR)	1	1		
11	90123-08046	PARAFUSO	1	1		
12	90179-08148	PORCA	1	1		
13	2RP-F6341-00	CABO DE FREIO 1	1			
14	90501-10801	MOLA DE COMPRESSAO	1			
15	90249-12800	PINO	1			
16	90179-06W21	PORCA	1			
17	90123-08046	PARAFUSO	1			
18	90179-08148	PORCA	1			



2RP1280-Q300

FIG. 30 CILINDRO MESTRE DIANTEIRO

REF. NO.	No. PEÇA	DESCRIÇÃO	2RP1	2RP2	OBSERVAÇÕES
1	18D-F583T-00	CILINDRO MESTRE DIANTEIRO CJ.		1	
2	5RM-W0041-00	.KIT DE REPARO DO CILINDRO		1	
3	5HH-F5854-00	.DIAFRAGMA DO RESERVATORIO		1	
4	3GM-F5852-00	.TAMPA DO RESERVATORIO		1	
5	98707-04012	.PARAFUSO CABECA PLANA		2	
6	18D-F5867-00	.SUPORTE DO CILINDRO MESTRE		1	
7	5HH-F6332-00	.PARAFUSO FLANGE		2	
8	5RM-H3922-00	.ALAVANCA DIREITA		1	
9	90109-06577	.PARAFUSO		1	
10	95602-06100	.PORCA AUTOTRAVANTE (M6)		1	
11	18D-H3980-00	.INTERRUPTOR DE FREIO DIANT.		1	
12	97602-04312	.PARAFUSO CABECA DE PAINEL		1	
13	5LW-F585B-00	.PLACA DO DIAFRAGMA		1	
14	18D-F5872-10	MANGUEIRA DE FREIO 1		1	
15	90401-10816	PARAFUSO DE UNIAO		2	
16	90201-10118	ARRUELA PLANA		4	
17	5HH-F5887-00	SUPORTE DA MANGUEIRA DE FREIO		1	
18	5HH-F5886-00	SUPORTE DA MANGUEIRA DE FREIO		1	
19	5HH-F5875-01	SUPORTE MANGUEIRA DE FREIO 1		1	
20	5HH-F5876-00	SUPORTE MANGUEIRA DE FREIO 2		1	
21	95022-06016	PARAFUSO FLANGE		1	

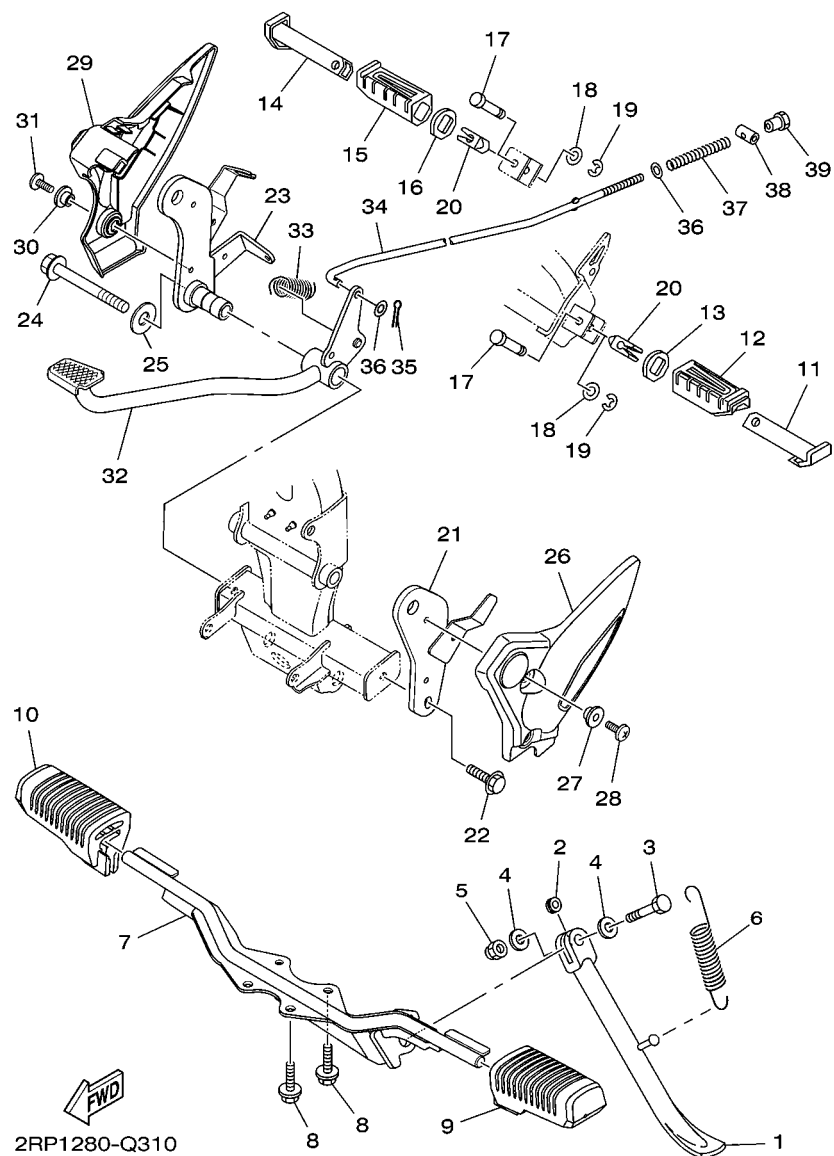

FIG. 31 CAVALETE. ESTRIBOS. PEDAL

REF. NO.	No. PEÇA	DESCRIÇÃO	2RP1	2RP2	OBSERVAÇÕES
1	2RP-F7311-00	CAVALETE LATERAL	1	1	
2	90387-10003	ESPAÇADOR	1	1	
3	90101-10812	PARAFUSO	1	1	
4	90201-10829	ARRUELA PLANA	2	2	
5	90185-10811	PORCA AUTOTRAVANTE	1	1	
6	90506-29800	MOLA DE TENSÃO	1	1	
7	2RP-F7411-00	ESTRIBO DIANTEIRO 1	1	1	
8	95822-08016	PARAFUSO FLANGE	4	4	
9	1ST-F7413-10	CAPA DO ESTRIBO	1	1	
10	1ST-F7423-10	CAPA DO ESTRIBO	1	1	
11	5VL-F7431-01	ESTRIBO TRASEIRO ESQ.	1	1	
12	5VL-F7433-00	CAPA DO ESTRIBO TRASEIRO ESQ.	1	1	
13	5HH-F7445-01	PLACA 1	1	1	
14	5VL-F7441-01	ESTRIBO TRASEIRO DIR.	1	1	
15	5VL-F7444-00	CAPA DO ESTRIBO TRASEIRO DIR.	1	1	
16	5HH-F7445-01	PLACA 1	1	1	
17	90249-06220	PINO	2	2	
18	9290L-06200	ARRUELA	2	2	
19	99001-05600	ANEL TRAVA	2	2	
20	5HH-F7414-00	AMORTIZADOR DO ESTRIBO	2	2	
21	1ST-F2191-00	COMPONENTE ESQ.	1	1	
22	95812-08020	PARAFUSO FLANGE	1	1	
23	2RP-F2192-00	COMPONENTE DIR.	1	1	
24	95812-08065	PARAFUSO FLANGE	1	1	
25	90201-08840	ARRUELA PLANA	1	1	
26	1ST-F7486-00	TAMPA 1	1	1	
27	90387-068D2	ESPAÇADOR	2	2	

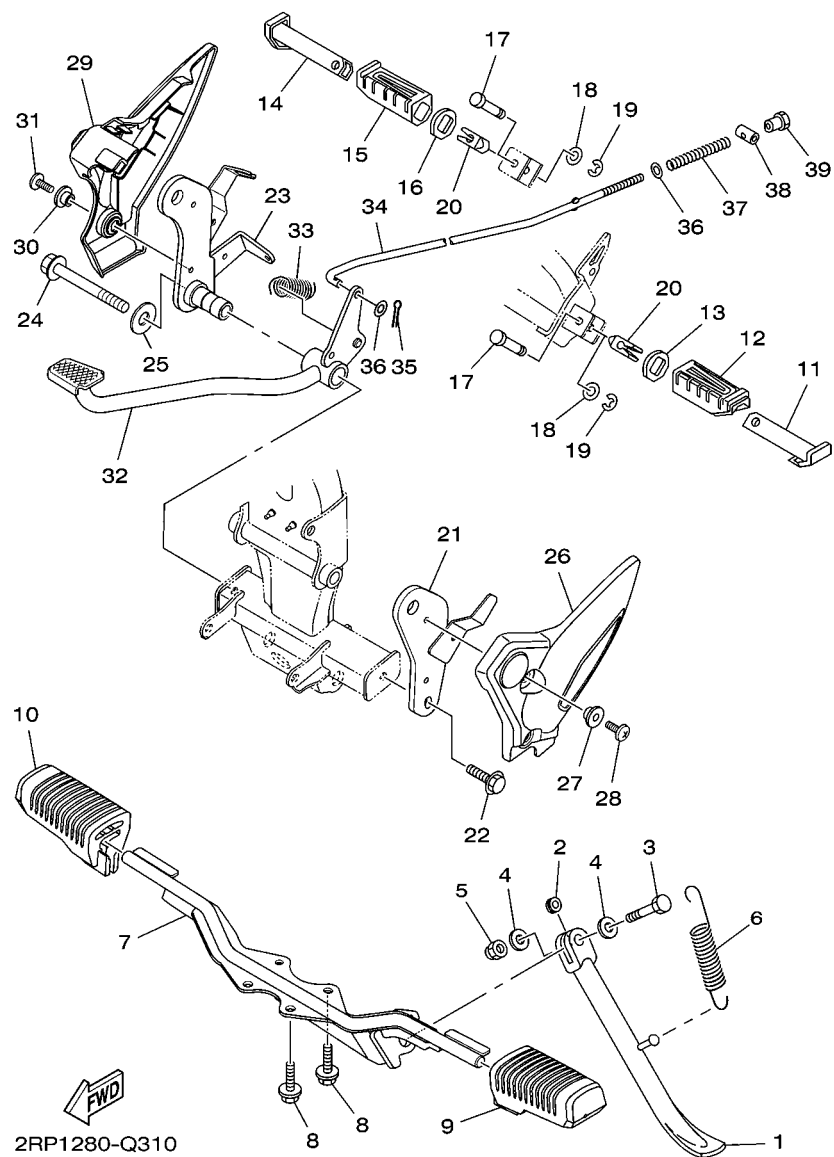
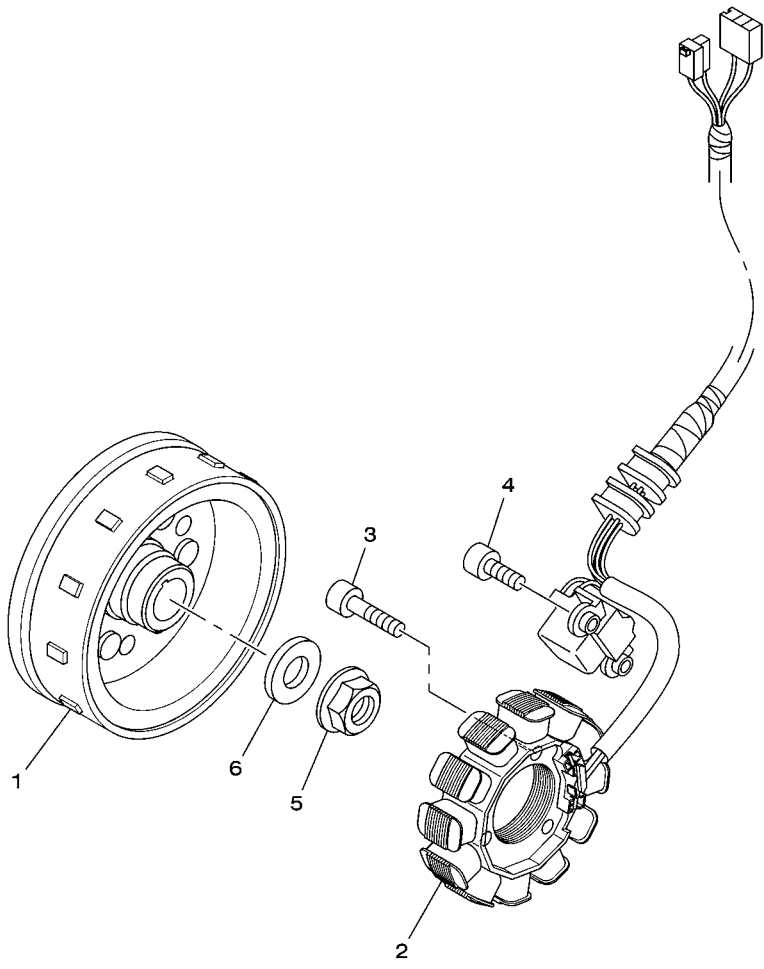

FIG. 31 CAVALETE. ESTRIBOS. PEDAL

REF. NO.	No. PEÇA	DESCRIÇÃO	2RP1	2RP2			OBSERVAÇÕES
28	98907-06014	PARAFUSO	2	2			
29	1ST-F7487-00	TAMPA 2	1	1			
30	90387-068D2	ESPACADOR	2	2			
31	98907-06014	PARAFUSO	2	2			
32	2RP-F7211-00	PEDAL DE FREIO	1	1			
33	90506-26809	MOLA DE TENSÃO	1	1			
34	1ST-F7231-00	VARETA DE FREIO	1	1			
35	91401-20012	CONTRAPINO	1	1			
36	9290L-06200	ARRUELA	2	2			
37	90501-10801	MOLA DE COMPRESSAO	1	1			
38	90249-12800	PINO	1	1			
39	90179-06411	PORCA	1	1			

FIG. 32 GERADOR

REF. NO.	No. PEÇA	DESCRIÇÃO	2RP1	2RP2				OBSERVAÇÕES
1	1ST-H1450-01	ROTOR DO MAGNETO CONJ.	1	1				
2	1ST-H1410-00	ESTATOR CONJ.	1	1				
3	91312-06025	PARAFUSO HEXAGONAL INTERNO	3	3				
4	91312-06016	PARAFUSO	2	2				
5	95707-12500	PORCA FLANGE	1	1				
6	90201-122H1	ARRUELA PLANA	1	1				



1ST1280-N300

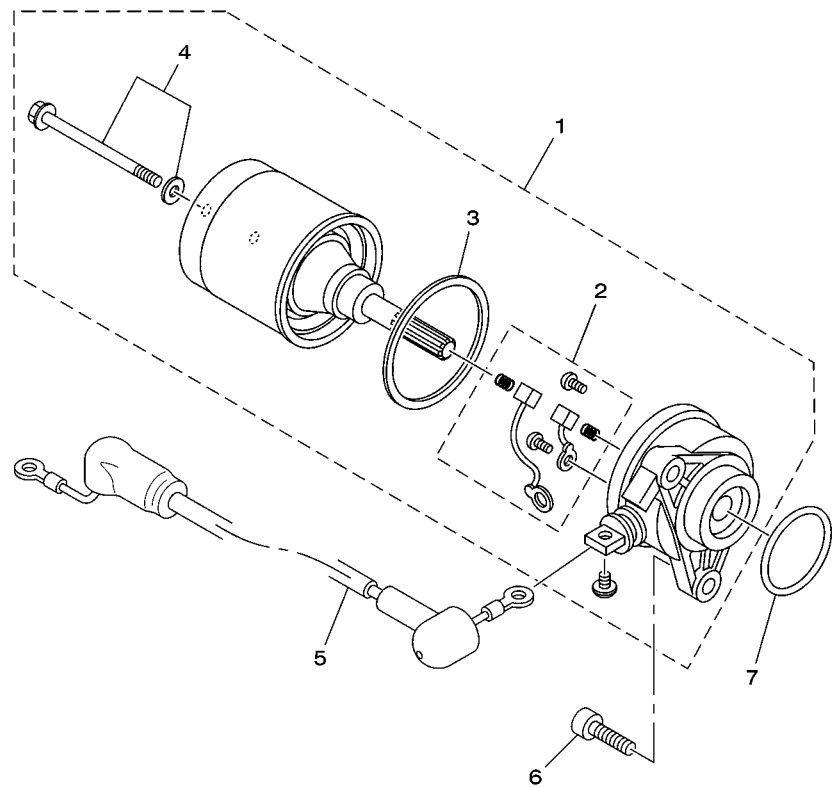

1ST1280-N310

FIG. 33 MOTOR DE PARTIDA

REF. NO.	No. PEÇA	DESCRIÇÃO	2RP1	2RP2				OBSERVAÇÕES
1	54P-H1890-02	MOTOR DE PARTIDA COMPLETO	1	1				
2	5TP-H1801-00	.JOGO DE ESCOVAS	1	1				
3	5D9-H1861-00	.GAXETA	1	1				
4	5D9-H1828-00	.PARAFUSO 2	2	2				
5	1ST-H183G-00	CHICOTE DO MOTOR COMPL.	1	1				
6	91312-06020	PARAFUSO	2	2				
7	93210-29803	ANEL DE BORRACHA	1	1				

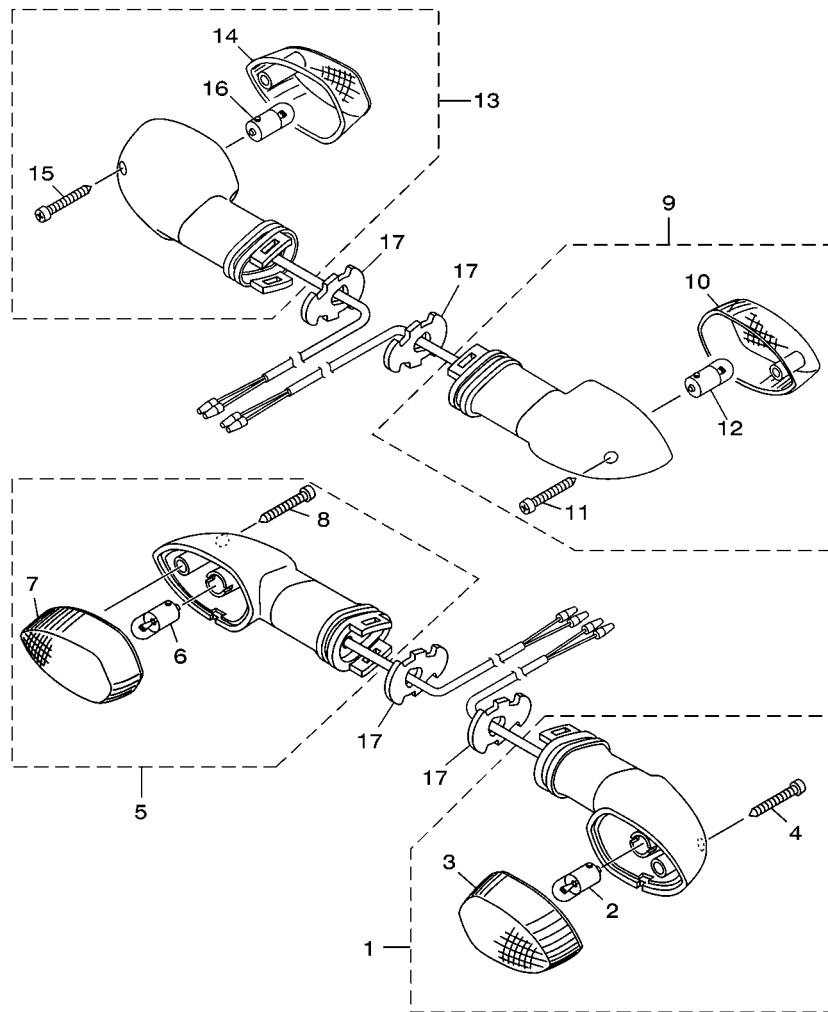

 2RP1280-Q340

FIG. 34 PISCAS

REF. NO.	No. PEÇA	DESCRIÇÃO	2RP1	2RP2			OBSERVAÇÕES
1	2RP-H3310-00	PISCA DIANTEIRO CONJ. 1	1	1			
2	42K-H3311-00	.LAMPADA (12V/10W)	1	1			
3	18D-H3312-00	.LENTE DO PISCA	1	1			
4	9770M-04025	.PARAFUSO	1	1			
5	2RP-H3320-00	PISCA DIANTEIRO CONJ. 2	1	1			
6	42K-H3311-00	.LAMPADA (12V/10W)	1	1			
7	18D-H3312-00	.LENTE DO PISCA	1	1			
8	9770M-04025	.PARAFUSO	1	1			
9	18D-H3330-00	PISCA TRASEIRO CONJ. 1	1	1			
10	18D-H3312-00	.LENTE DO PISCA	1	1			
11	18D-H3333-00	.PARAFUSO DE FIXACAO DA LENTE	1	1			
12	42K-H3311-00	.LAMPADA (12V/10W)	1	1			
13	18D-H3340-00	PISCA TRASEIRO CONJ. 2	1	1			
14	18D-H3312-00	.LENTE DO PISCA	1	1			
15	18D-H3333-00	.PARAFUSO DE FIXACAO DA LENTE	1	1			
16	42K-H3311-00	.LAMPADA (12V/10W)	1	1			
17	18D-H3318-00	SUPORTE DO PISCA 1	4	4			

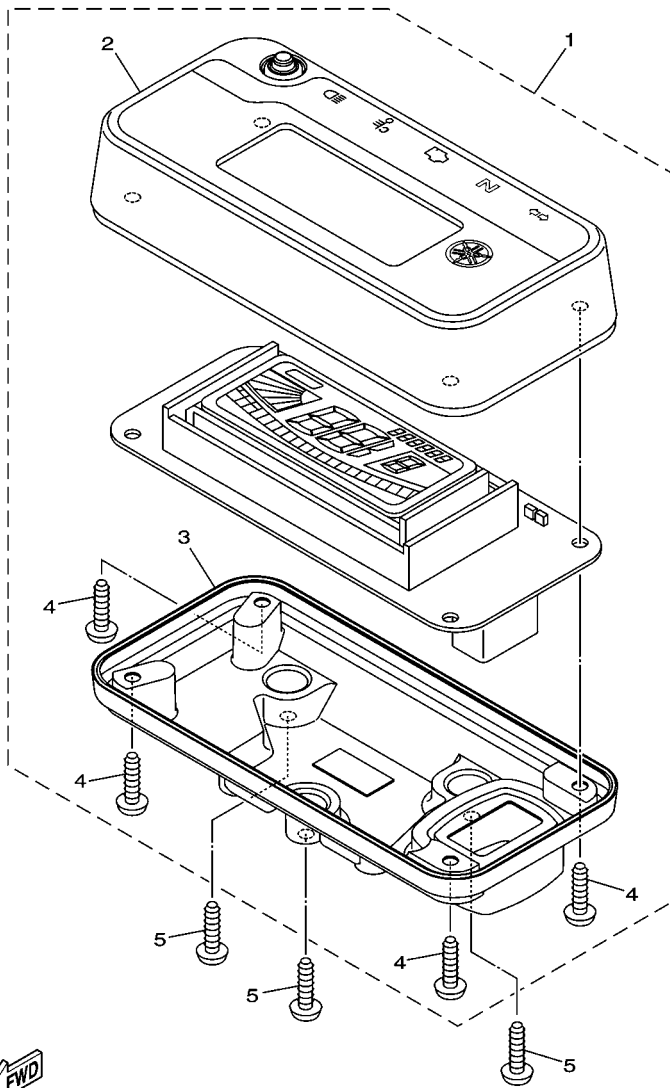

 2RP1280-Q350

FIG. 35 MEDIDOR

REF. NO.	No. PEÇA	DESCRIÇÃO	2RP1	2RP2			OBSERVAÇÕES
1	2RP-H3500-00	MEDIDOR CONJUNTO	1	1			
2	2RP-H3571-00	.CAIXA SUPERIOR DO VELOCIMETRO	1	1			
3	2RP-H3572-00	.CAIXA INFERIOR DO VELOCIMETRO	1	1			
4	97702-30016	.PARAFUSO	4	4			
5	97702-50016	PARAFUSO	3	3			

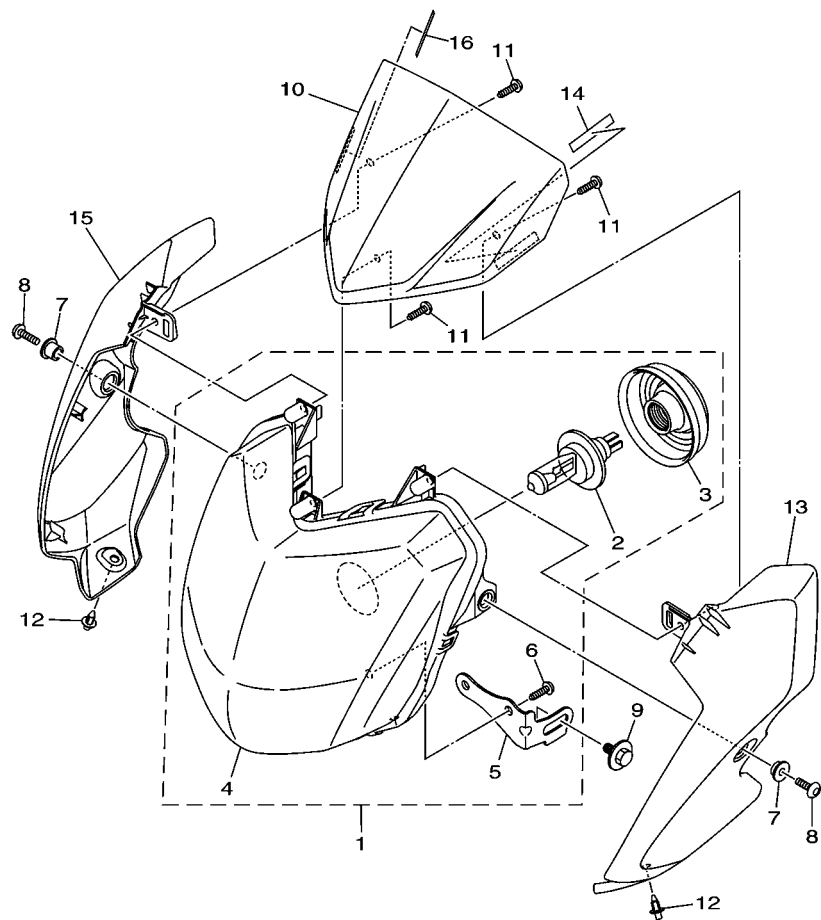

2RP1280-Q360

FIG. 36 FAROL DIANTEIRO

REF. NO.	No. PEÇA	DESCRIÇÃO	2RP1	2RP2		OBSERVAÇÕES
1	2RP-H4300-00	FAROL COMPLETO	1	1		
2	1ST-H4314-00	.LAMPADA DO FAROL (12V-35/35W)	1	1		
3	44C-H4397-00	.TAMPA DO SOQUETE	1	1		
4	2RP-H4320-00	.LENTE DO FAROL CONJ	1	1		
5	2RP-H4318-00	.FIXADOR FAROL 1	1	1		
6	44C-H4192-00	.PARAFUSO ESPECIAL	2	2		
7	90387-062X0	ESPAÇADOR	2	2		
8	90149-06829	PARAFUSO	2	2		
9	90119-068B9	PARAFUSO COM ARRUELA	1	1		
10	2RP-F3121-00	TAMPA SUPERIOR 1	1	1		
11	97707-50016	PARAFUSO	3	3		
12	90269-06008	REBITE	2	2		
13	B37-F3122-00	TAMPA EXTERNA 1	1	1		NP PARA YB
	2RP-F3122-00-P0	TAMPA EXTERNA 1	1	1		RMA
	2RP-F3122-00-P1	TAMPA EXTERNA 1	1	1		PWS1
	2RP-F3122-00-P2	TAMPA EXTERNA 1	1	1		DOM9
14	90520-02819	PLACA AMORTIZADORA	1	1		
15	B37-F3132-00	TAMPA EXTERNA 2	1	1		NP PARA YB
	2RP-F3132-00-P0	TAMPA EXTERNA 2	1	1		RMA
	2RP-F3132-00-P1	TAMPA EXTERNA 2	1	1		PWS1
	2RP-F3132-00-P2	TAMPA EXTERNA 2	1	1		DOM9
16	90520-02819	PLACA AMORTIZADORA	1	1		

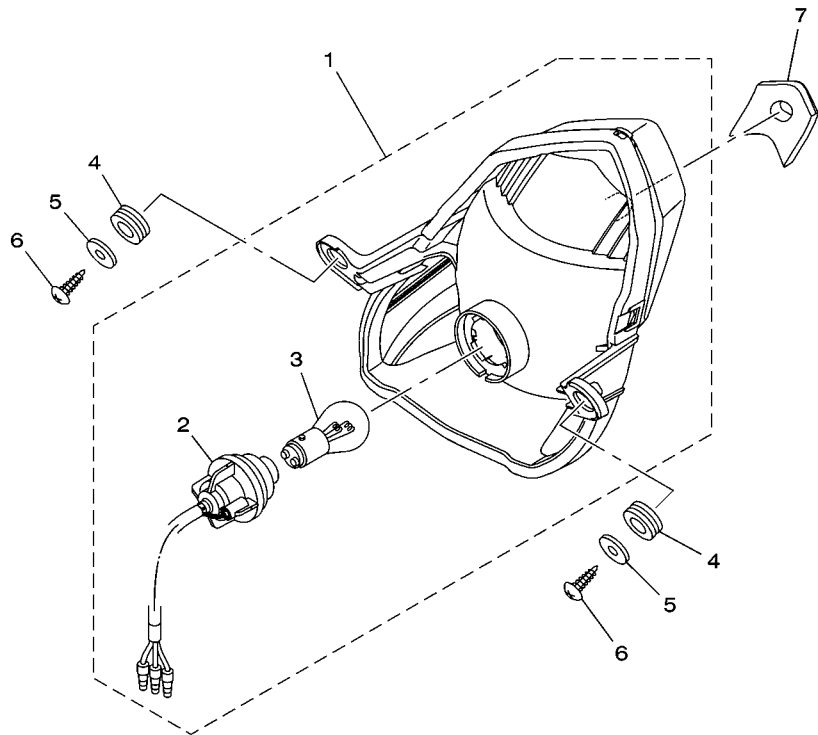

1ST1280-N350

FIG. 37 LANTERNA TRASEIRA

REF. NO.	No. PEÇA	DESCRIÇÃO	2RP1	2RP2				OBSERVAÇÕES
1	1ST-H4700-00	LANTERNA TRASEIRA COMPLETA	1	1				
2	1ST-H4735-00	.SOQUETE CONJ.	1	1				
3	1ST-H4714-00	.LAMPADA (12V 21/5W)	1	1				
4	90480-14819	ILHO DE BORRACHA	2	2				
5	90201-05036	ARRUELA PLANA	2	2				
6	97702-50016	PÁRAFUSO	2	2				
7	1ST-H4736-00	AMORTIZADOR DA LANTERNA 1	1	1				

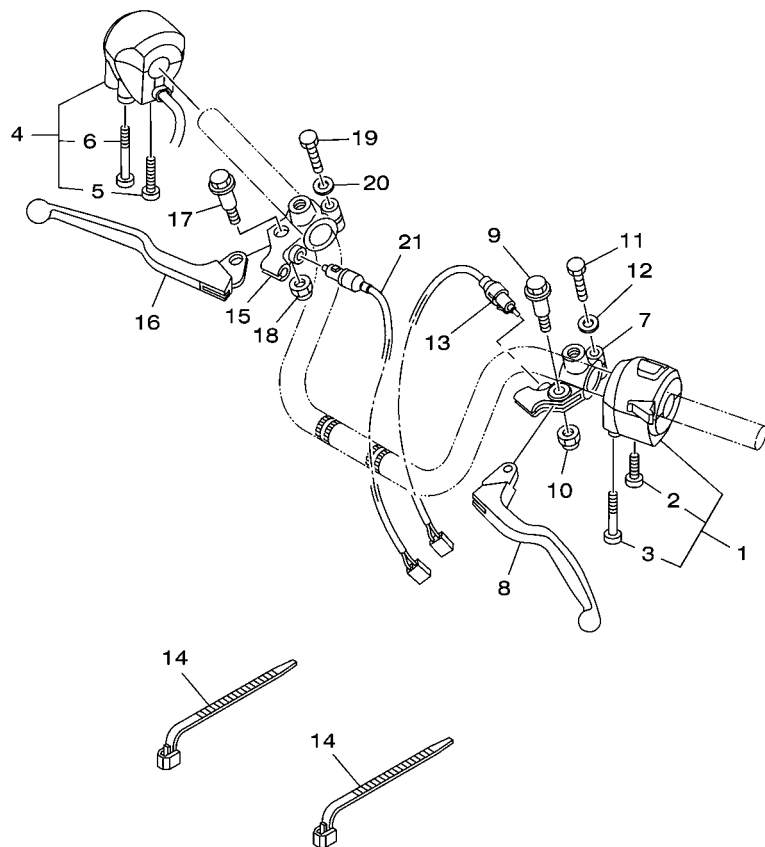

2RP1280-Q380

FIG. 38 INTERRUPT. DO GUIDAO E MANETE 1

REF. NO.	No. PEÇA	DESCRIÇÃO	2RP1	2RP2			OBSERVAÇÕES
1	1ST-H3972-00	INTERRUPTOR DO GUIDAO 4	1	1			
2	45P-H395Y-00	.PARAFUSO 2	1	1			
3	45P-H395X-00	.PARAFUSO 1	1	1			
4	1ST-H3976-00	INTERRUPTOR DO GUIDAO 1	1	1			
5	1ST-H395X-00	.PARAFUSO 1	1	1			
6	1ST-H395Y-00	.PARAFUSO 2	1	1			
7	4FP-H2911-00	FIXADOR DA ALAVANCA 1	1	1			
8	3D9-H3912-30	ALAVANCA ESQUERDA 1	1	1			
9	90109-06850	PARAFUSO	1	1			
10	95602-06100	PORCA AUTOTRAVANTE (M6)	1	1			
11	97022-06025	PARAFUSO	1	1			
12	90204-06W01	ARRUELA DE PRESSAO	1	1			
13	1ST-H3980-10	INTERRUPTOR DA EMBREAGEM C.J.	1	1			
14	90464-25004	BRACADEIRA	2	2			
15	23K-H2921-00	FIXADOR DA ALAVANCA 2	1				
16	2RP-H3922-00	ALAVANCA DIREITA	1				
17	18D-H3945-00	PARAFUSO DA ALAVANCA	1				
18	90185-06W11	PORCA AUTOTRAVANTE	1				
19	97022-06025	PARAFUSO	1				
20	92902-06100	ARRUELA COM MOLA	1				
21	2RP-H3980-00	INTERRUPTOR DE FREIO DIANT.	1				

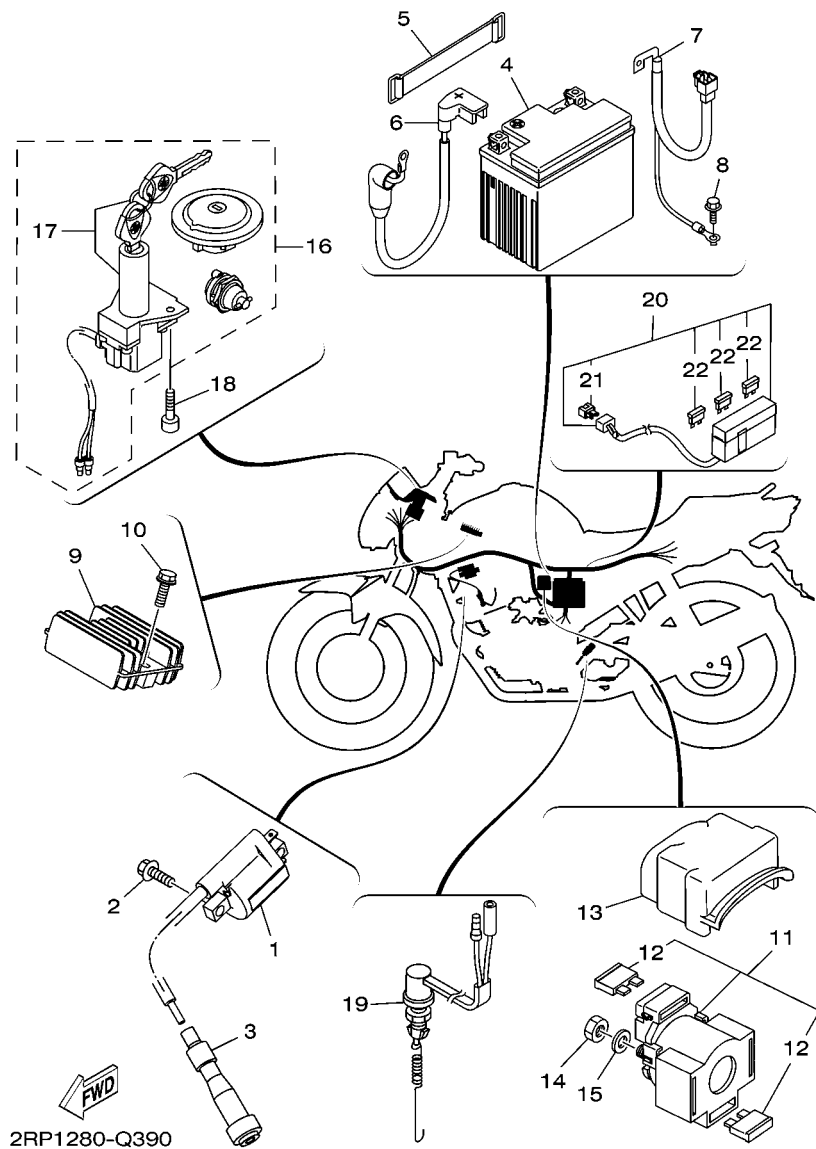
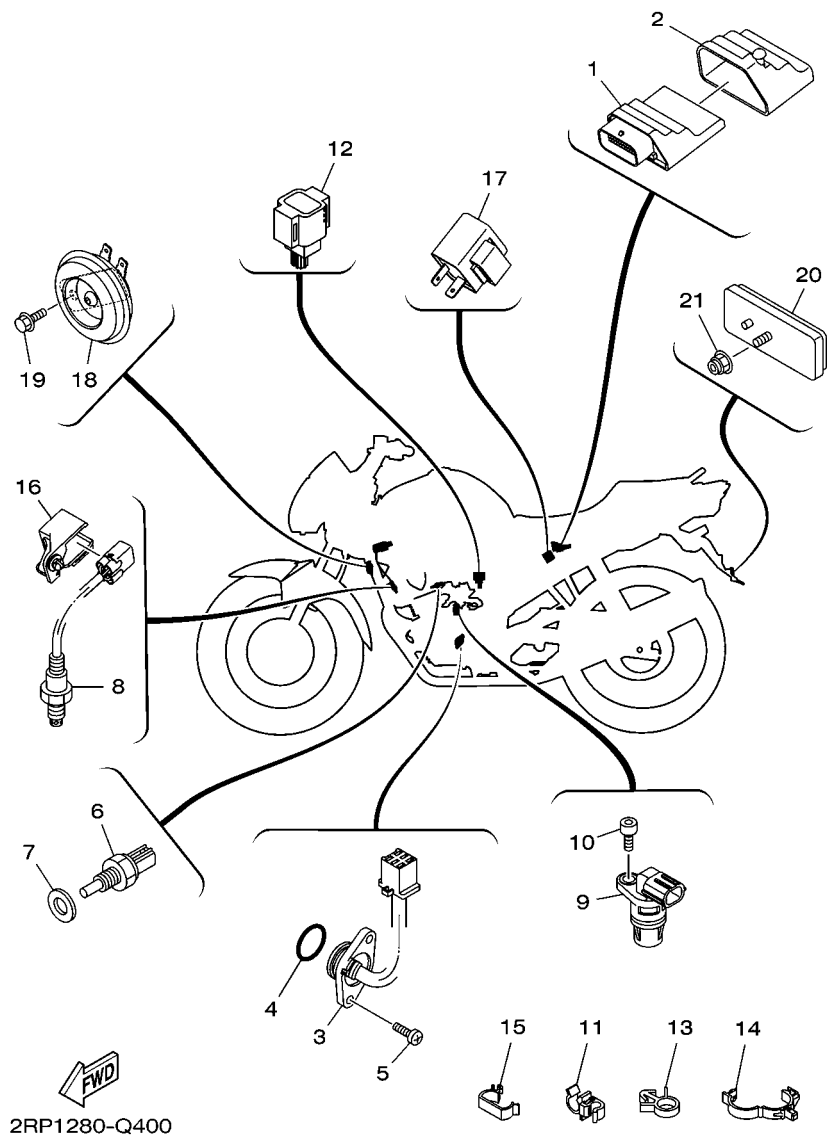

FIG. 39 SISTEMA ELETRICO 1

REF. NO.	No. PEÇA	DESCRIÇÃO	2RP1	2RP2			OBSERVAÇÕES
1	54P-H2310-00	BOBINA DE IGNICAO CONJ.	1	1			
2	95027-06020	PARAFUSO FLANGE	2	2			
3	1ST-H2370-00	CACHIMBO DA VELA CONJ.	1	1			
4	18D-H2100-01	BATERIA CONJ. (12V 5AH) HTZ6	1	1			
5	4VW-H2131-00	CINTA DA BATERIA	1	1			
6	1ST-H2115-00	FIO POSITIVO DA BATERIA	1	1			
7	1ST-H2116-00	FIO NEGATIVO DA BATERIA	1	1			
8	95802-06010	PARAFUSO FLANGE	1	1			
9	2GS-H1960-00	RETIFICADOR & REGULADOR CONJ.	1	1			
10	95822-06025	PARAFUSO FLANGE	2	2			
11	5VL-H1940-20	RELE DE PARTIDA CONJUNTO	1	1			
12	5VL-H2151-00	.FUSIVEL (20A)	2	2			
13	1ST-F172W-00	TAMPA	1	1			
14	95302-06600	PORCA	2	2			
15	90201-068C2	ARRUELA PLANA	2	2			
16	1ST-H2021-10	JOGO DE CHAVES COMPLETO	1	1			
17	1ST-H2501-00	.TRAVA DE DIRECAO, INTERRUPTOR	1	1			
18	90149-06081	PARAFUSO	2	2			
19	2RP-H2530-00	INTERRUPTOR DE PARADA CONJ.	1	1			
20	2RP-H2590-00	CHICOTE PRINCIPAL COMPLETO	1				
	2RP-H2590-10	CHICOTE PRINCIPAL COMPLETO		1			
21	3WP-81980-00	.DIODO CONJUNTO	1	1			
22	1ST-H2151-00	.FUSIVEL	3	3			



2RP1280-Q400

FIG. 40 SISTEMA ELETRICO 2

REF. NO.	No. PEÇA	DESCRIÇÃO	2RP1	2RP2			OBSERVAÇÕES
1	2RP-H591A-00	UNIDADE DE CONTROLE MOTORA CJ	1	1			
2	54P-H5546-00	CINTA	1	1			
3	1ST-H2540-00	INTERRUPTOR NEUTRO CONJ.	1	1			
4	93210-23326	ANEL DE BORRACHA	1	1			
5	98502-05016	PARAFUSO	2	2			
6	4P9-83591-00	UNIDADE TERMOSTÁTICA	1	1			
7	90201-10128	ARRUELA PLANA	1	1			
8	1ST-H592A-00	SENSOR DE O2	1	1			
9	1ST-H3755-00	SENSOR DE VELOCIDADE	1	1			
10	91312-06016	PARAFUSO	1	1			
11	90464-09018	BRACADEIRA	1	1			
12	1PA-H2576-00	SENSOR DO ANGULO DE INCLINACAO	1	1			
13	90464-15157	BRACADEIRA	3	3			
14	90464-30001	BRACADEIRA	2	2			
15	90464-24230	BRACADEIRA	1	1			
16	1ST-H2599-00	CAPÁ DO CHICÓTE	1	1			
17	1PA-H3350-00	RELE DO PISCA CONJ.	1	1			
18	1ST-H3371-00	BUZINA	1	1			
19	95802-06012	PARAFUSO FLANGE	1	1			
20	4FP-H5130-21	REFLETOR TRASEIRO CONJ.	1	1			
21	95702-05500	PORCA FLANGE	1	1			

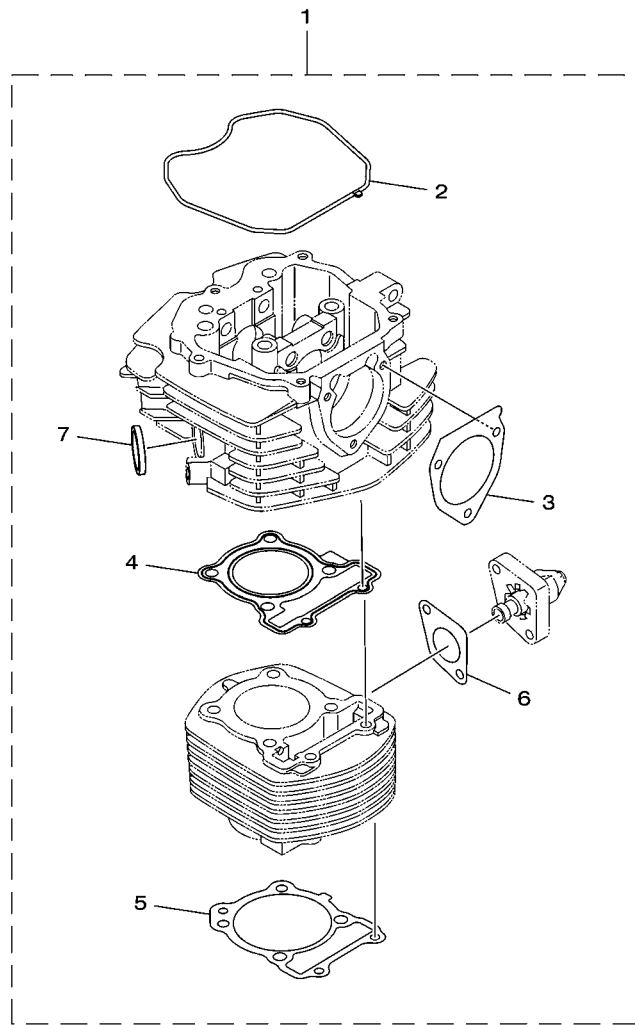

1ST5280-P390

FIG. 41 PECAS OPCIONAIS 1

REF. NO.	No. PEÇA	DESCRIÇÃO	2RP1	2RP2		OBSERVAÇÕES
1	1ST-WE001-10	KIT DE GAXETAS	1	1		
2	1ST-E1193-00	.GAXETA DA TAMPA DO CABECOTE 1	1	1		
3	1ST-E2435-00	.GAXETA DA TAMPA DO CABECOTE 2	1	1		
4	1ST-E1181-00	.GAXETA, CABECOTE DO CILINDRO 1	1	1		
5	1ST-E1351-00	.GAXETA DO CILINDRO	1	1		
6	1ST-E2213-00	.GAXETA DA CAIXA DO TENSIONADOR	1	1		
7	1ST-E4613-00	.GAXETA DO TUBO DE ESCAPE	1	1		
<hr/>						
<hr/>						
<hr/>						
<hr/>						
<hr/>						
<hr/>						
<hr/>						
<hr/>						
<hr/>						
<hr/>						

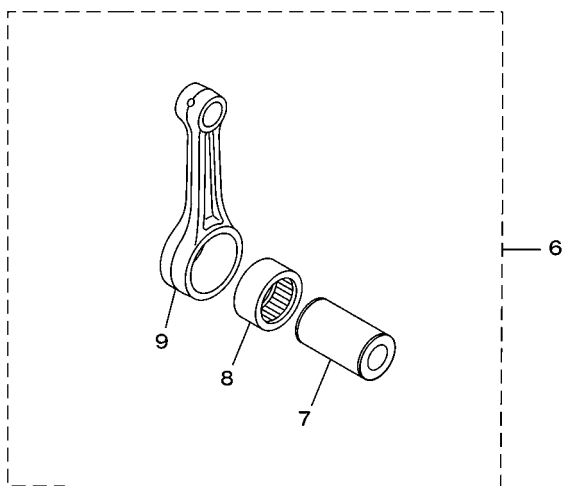
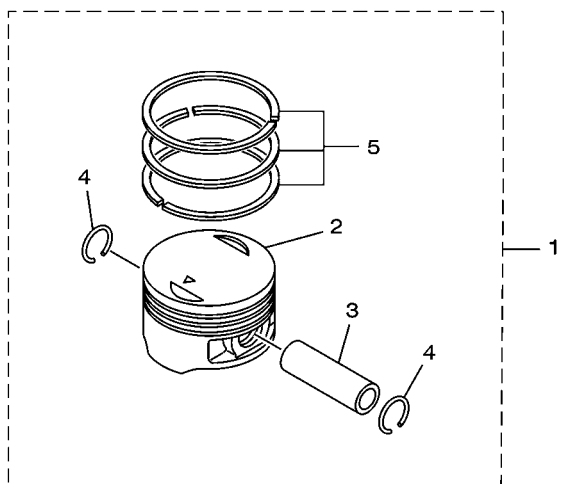

1ST1280-N390

FIG. 42 PECAS OPCIONAIS 2

REF. NO.	No. PEÇA	DESCRIÇÃO	2RP1	2RP2		OBSERVAÇÕES
1	1ST-E1630-00-A0	KIT DO PISTAO (STD)	1	1		
	1ST-E1630-10	KIT DO PISTAO (0.25MM O/S)	1	1		AP
	1ST-E1630-20	KIT DO PISTAO (0.50MM O/S)	1	1		AP
	1ST-E1630-30	KIT DO PISTAO (0.75MM O/S)	1	1		AP
	1ST-E1630-40	KIT DO PISTAO (1.00MM O/S)	1	1		AP
2	1ST-E1631-00-A0	.PISTAO (STD)	1	1		
	1ST-E1635-09	.PISTAO (0.25MM O/S)	1	1		AP
	1ST-E1636-09	.PISTAO (0.50MM O/S)	1	1		AP
	1ST-E1637-09	.PISTAO (0.75MM O/S)	1	1		AP
	1ST-E1638-09	.PISTAO (1.00MM O/S)	1	1		AP
3	1ST-E1633-10	.PINO DO PISTAO	1	1		
4	93450-16812	.ANEL TRAVA	2	2		
5	1ST-E1603-00	.JOGO DE ANEIS (STD)	1	1		
	1ST-E1604-00	.JOGO DE ANEIS (0.25MM O/S)	1	1		AP
	1ST-E1605-00	.JOGO DE ANEIS (0.50MM O/S)	1	1		AP
	1ST-E1606-00	.JOGO DE ANEIS (0.75MM O/S)	1	1		AP
	1ST-E1607-00	.JOGO DE ANEIS (1.00MM O/S)	1	1		AP
6	1ST-E1650-10	BIELA COMPLETA	1	1		
7	21C-E1681-01	.PINO DO VIRABREQUIM 1	1	1		
8	93310-628X0	.ROLAMENTO	1	1		
9	1ST-E1651-00	.BIELA	1	1		

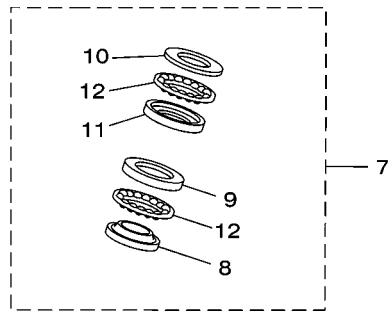
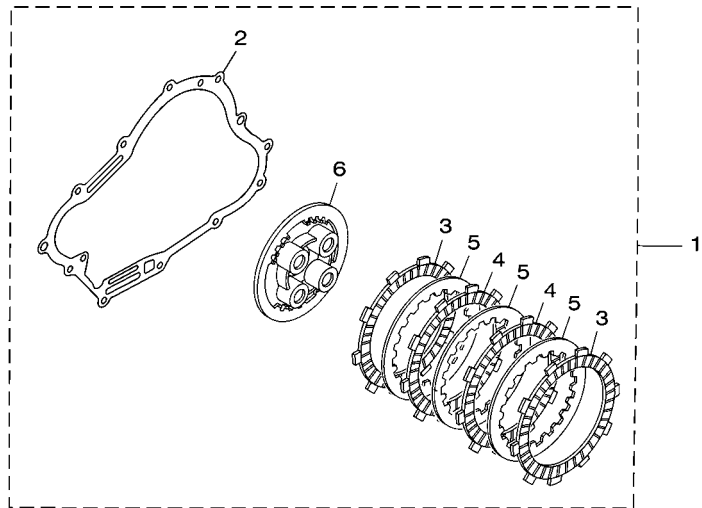
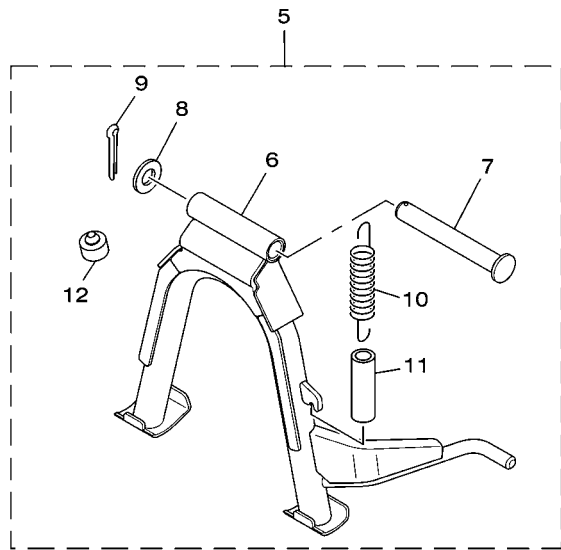
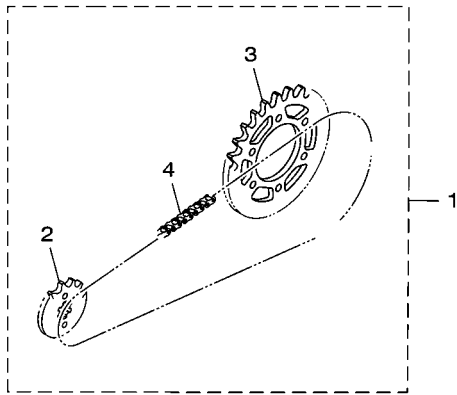

FIG. 43 PECAS OPCIONAIS 3

REF. NO.	No. PEÇA	DESCRIÇÃO	2RP1	2RP2				OBSERVAÇÕES
1	1ST-WE631-00	KIT DE EMBREAGEM	1	1				
2	1ST-E5461-00	.GAXETA DA TAMPA DA CARCACA 2	1	1				
3	1ST-E6321-00	.PLACA DE FRICCAO	2	2				
4	1ST-E6331-00	.PLACA DE FRICCAO 2	2	2				
5	1ST-E6324-00	.PLACA DE EMBREAGEM 1	3	3				
6	1ST-E6351-00	.PLACA DE PRESSAO 1	1	1				
7	18D-WF341-00	KIT CAIXA DE DIRECAO	1	1				
8	4FP-F3411-10	.PISTA DE ESFERAS 1	1	1				
9	1KL-F3412-00	.PISTA DE ESFERAS 2	1	1				
10	4FP-F3411-00	.PISTA DE ESFERAS 1	1	1				
11	4FP-F3412-00	.PISTA DE ESFERAS 2	1	1				
12	5VL-F341E-00	.JOGO DE ESFERAS	2	2				



2RP1280-Q430



2RP1280-Q440

FIG. 44 PECAS OPCIONAIS 4

REF. NO.	No. PEÇA	DESCRIÇÃO	2RP1	2RP2			OBSERVAÇÕES
1	2RP-W001A-00	KIT DE TRANSMISSAO	1	1			
2	93823-14821	.PINHAO (14D)	1	1			
3	2RP-F5439-00	.COROA DA RODA TRASEIRA (39D)	1	1			
4	94568-F3124	.CORRENTE (DID 428MX-124L)	1	1			
5	1ST-F7100-00	KIT CAVALETE CENTRAL	1	1			
6	1ST-F7111-00	.CAVALETE CENTRAL	1	1			
7	1ST-F7112-00	.EIXO DO CAVALETE CENTRAL	1	1			
8	90201-163H8	.ARRUELA PLANA	1	1			
9	91401-30030	.CONTRAPINO	1	1			
10	1ST-F7116-00	.MOLA DO CAVALETE CENTRAL	1	1			
11	1ST-F247A-00	.MANGUEIRA 1	1	1			
12	5VV-F7214-00	.LIMITADOR	1	1			

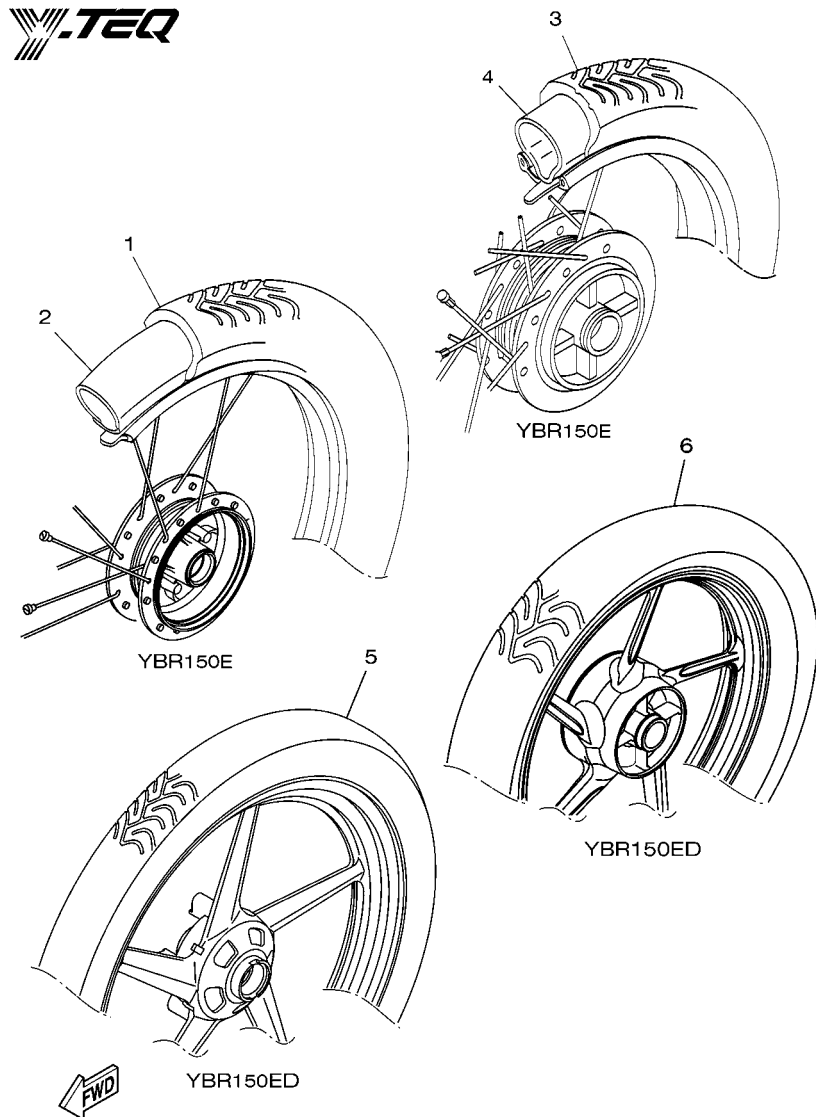

2RP1280-Q450

FIG. 45 PECAS OPCIONAIS 5

REF. NO.	No. PEÇA	DESCRIÇÃO	2RP1	2RP2		OBSERVAÇÕES
1	18D-F510S-09	PNEU DIANT. 2.75-18M/C TT	1			Y-TEQ
2	5HH-F510T-09	CAMARA DE AR YG-18	1			Y-TEQ
3	18D-F510K-09	PNEU TRAS. 90/90-18M/C TT	1			Y-TEQ
4	5HH-F510T-09	CAMARA DE AR YG-18	1			Y-TEQ
5	18D-F510S-19	PNEU DIANT. 2.75-18M/C TL		1		Y-TEQ
6	18D-F510K-19	PNEU TRAS. 90/90-18M/C TL		1		Y-TEQ

ÍNDICE NUMÉRICO

No. PEÇA	REF. NO.	No. PEÇA	REF. NO.	No. PEÇA	REF. NO.	No. PEÇA	REF. NO.	No. PEÇA	REF. NO.	No. PEÇA	REF. NO.
1ST-1111F-00	4 - 6	1ST-E1605-00	42 - 5	21C-E3440-00	5 - 6	1ST-E6144-00	12 - 16	4VW-F111M-04	16 - 14	1ST-F2191-00	31 - 21
4D9-12117-00	3 - 7	1ST-E1606-00	2 - 14	1ST-E3447-00	5 - 7	1ST-E6150-00	12 - 5	22D-F118K-00	22 - 31	2RP-F2192-00	31 - 23
2GS-12159-00	3 - 10		42 - 5	18C-E3575-01	6 - 12	1ST-E6154-00	12 - 6	1ST-F1316-00	16 - 2	1ST-F2210-02	19 - 17
52S-12169-00	3 - 8	1ST-E1607-00	2 - 14	1ST-E3585-00	6 - 2	21C-E6193-00	12 - 2	1ST-F1317-00	16 - 5	1ST-F247A-00	44 - 11
1ST-13974-00	7 - 18		42 - 5	21C-E3595-00	6 - 1	1ST-E6321-00	12 - 8	2RP-F137W-00	22 - 9	2RP-F3102-00	21 - 1
1ST-14104-00	7 - 4	1ST-E1630-00-A0	42 - 1	1ST-E3635-00	6 - 10		43 - 3	2RP-F137X-00	22 - 16	2RP-F3102-10	21 - 1
1ST-1410H-00	7 - 3	1ST-E1630-10	42 - 1	1ST-E3750-00	7 - 1	1ST-E6324-00	12 - 10	1ST-F1511-00-P2	17 - 1	2RP-F3103-00	21 - 16
1ST-1416A-00	7 - 6	1ST-E1630-20	42 - 1	1ST-E3761-00	6 - 5		43 - 5	1ST-F1511-00-P7	17 - 1	2RP-F3103-10	21 - 16
1ST-14216-00	7 - 2	1ST-E1630-30	42 - 1	1ST-E3906-10	7 - 11	1ST-E6331-00	12 - 9	1ST-F1511-00-P8	17 - 1	5HH-F3110-22	21 - 3
1ST-14945-00	7 - 5	1ST-E1630-40	42 - 1	1ST-E3907-01	22 - 23		43 - 4	18D-F1511-10	17 - 1		21 - 18
1ST-18337-00	15 - 3	1ST-E1631-00-A0	2 - 11	1ST-E3938-00	6 - 7	1ST-E6333-00	12 - 12	1ST-F1511-10	17 - 1	1ST-F3111-00	21 - 12
2RP-21719-00	22 - 14		42 - 2	1ST-E3971-01	7 - 15	1ST-E6337-00	12 - 13	18D-F1511-20-P2	17 - 1		21 - 27
	22 - 21	1ST-E1633-10	2 - 12	1ST-E3972-00	7 - 16	1ST-E6344-00	12 - 17	18D-F1511-20-P5	17 - 1	1ST-F3118-00	21 - 10
53P-2413H-20	22 - 29		42 - 3	1ST-E3973-00	7 - 17	1ST-E6345-00	12 - 22	18D-F1513-00	17 - 2		21 - 25
1ST-24188-00	22 - 28	1ST-E1635-09	2 - 11	1ST-E4137-00	6 - 8	1ST-E6351-00	12 - 11	5HH-F1518-01	17 - 5	2RP-F3121-00	36 - 10
3HT-25398-00	24 - 27		42 - 2	1ST-E4147-00	6 - 6		43 - 6	1ST-F153E-00	23 - 23	B37-F3122-00	36 - 13
	27 - 47	1ST-E1636-09	2 - 11	1ST-E4411-00	6 - 13	1ST-E6356-00	12 - 15	1ST-F1611-01	17 - 6	2RP-F3122-00-P0	36 - 13
1UY-25825-51	26 - 13		42 - 2	1ST-E4412-00	6 - 14	45P-E6357-00	12 - 23	1ST-F1650-00	19 - 12	2RP-F3122-00-P1	36 - 13
3WP-81980-00	39 - 21	1ST-E1637-09	2 - 11	52B-E443E-00	6 - 20	1ST-E6358-00	12 - 14	2RP-F1668-00	19 - 22	2RP-F3122-00-P2	36 - 13
4P9-83591-00	40 - 6		42 - 2	1ST-E4450-00	6 - 15	1ST-E6371-00	12 - 7	1ST-F1708-00	18 - 16	18D-F3126-00	21 - 2
2RP-E1102-00	1 - 1	1ST-E1638-09	2 - 11	1ST-E4452-00	6 - 17	1ST-E6380-10	12 - 21	2RP-F1711-00	18 - 1	3D9-F3126-10	21 - 2
2UP-E1133-10	1 - 2		42 - 2	1ST-E4453-00	6 - 16	45P-E7121-00	13 - 7	2RP-F1721-00	18 - 4	B37-F3132-00	36 - 15
2UP-E1134-10	1 - 3	1ST-E1650-10	42 - 6	1ST-E4613-00	8 - 10	45P-E7131-00	13 - 5	1ST-F172W-00	39 - 13	2RP-F3132-00-P0	36 - 15
1ST-E1165-00	1 - 9	1ST-E1651-00	2 - 5		41 - 7	1ST-E7141-00	13 - 2	1ST-F172X-00	23 - 15	2RP-F3132-00-P1	36 - 15
1ST-E1166-00	6 - 26		42 - 9	1ST-E4703-00	8 - 1	45P-E7151-00	13 - 6	2RP-F173E-00	18 - 14	2RP-F3132-00-P2	36 - 15
1ST-E1169-00	1 - 10	21C-E1681-01	2 - 3	1ST-E4718-00	8 - 2	45P-E7211-00	13 - 22	2RP-F173E-10	18 - 14	18D-F3136-00	21 - 17
1ST-E1181-00	1 - 20		42 - 7	5TP-E4747-00	16 - 12	45P-E7221-00	13 - 13	2RP-F173E-20	18 - 14	3D9-F3136-10	21 - 17
	41 - 4	1ST-E2111-00	3 - 1	1ST-E4799-00	8 - 3	45P-E7231-00	13 - 17	2RP-F173E-30	18 - 14	1ST-F3141-00	21 - 8
1ST-E1186-00	1 - 14	1ST-E2113-00	3 - 5	1ST-E4877-00	6 - 18	1ST-E7241-00	13 - 19	2RP-F173F-00	18 - 15		21 - 23
1ST-E1191-00	1 - 8	3S0-E2118-00	3 - 6	54B-E5113-00	10 - 12	45P-E7251-00	13 - 16	2RP-F173F-10	18 - 15	1ST-F3144-00	21 - 15
1ST-E1193-00	41 - 2	5YP-E2119-00	3 - 3	1ST-E5150-10	9 - 1	45P-E7258-00	13 - 21	2RP-F173F-20	18 - 15		21 - 30
2GS-E1193-00	1 - 12	1ST-E2121-00	3 - 2	45P-E5155-00	9 - 2	45P-E7411-00	13 - 1	2RP-F173F-30	18 - 15	1ST-F3145-00	21 - 13
1ST-E1310-00-A0	1 - 23	2GS-E2126-00	3 - 4	1ST-E5362-00	10 - 22	1ST-E7421-00	13 - 12	2RP-F173X-00	23 - 24		21 - 28
1ST-E1351-00	1 - 24	1ST-E2151-00	3 - 9	1ST-E5377-00	10 - 14	1ST-E7456-00	13 - 27	2RP-F173X-10	23 - 24	5AP-F3147-00	21 - 11
	41 - 5	21C-E2156-00	3 - 12	1ST-E5411-00	10 - 3	45P-E7471-00	13 - 10	2RP-F173X-20	23 - 24		21 - 26
1ST-E1400-10	2 - 1	1ST-E2170-00	4 - 1	1ST-E5418-10	10 - 13	21C-E8101-01	15 - 4	2RP-F173Y-00	23 - 25	5AP-F3153-00	21 - 14
1ST-E1412-00	2 - 2	1ST-E2210-00	4 - 15	1ST-E5421-00	10 - 18	1ST-E8111-00	15 - 9	2RP-F173Y-10	23 - 25		21 - 29
1ST-E1422-00	2 - 6	1ST-E2213-00	4 - 16	1ST-E5441-00	10 - 1	1EG-E8113-01	15 - 10	2RP-F173Y-20	23 - 25	2RP-F3170-00	21 - 4
1ST-E1454-00	2 - 16		41 - 6	1ST-E5451-00	10 - 4	21C-E8140-00	15 - 1	1ST-F1778-00	18 - 2		21 - 19
1ST-E1496-00	2 - 18	1ST-E2231-00	4 - 11	1ST-E5461-00	10 - 19	1PM-E8511-00	14 - 4		18 - 5	4GU-F3173-01	21 - 5
1ST-E1531-00	2 - 17	2GS-E2241-00	4 - 12		43 - 2	1PM-E8512-00	14 - 5	1ST-F177E-00	18 - 12		21 - 20
1ST-E1536-00	2 - 15	1ST-E2280-00	4 - 7	1ST-E5514-00	11 - 1	1PM-E8513-00	14 - 6	1ST-F177G-10	18 - 8	2RP-F3174-00	20 - 16
21C-E1549-00	2 - 7	1ST-E2288-00	4 - 8	21C-E5521-00	11 - 2	21C-E8531-00	14 - 7	1ST-F1781-50	22 - 2	2RP-F317E-00	20 - 14
1ST-E1603-00	2 - 14	1ST-E2435-00	1 - 15	1ST-E5524-00	11 - 5	21C-E8535-00	14 - 8	5HH-F178A-00	19 - 23	1ST-F3340-00	21 - 31
	42 - 5		41 - 3	1ST-E5580-00	11 - 8	1ST-E8540-00	14 - 1	2RP-F2110-00	19 - 1	5VL-F3346-01	21 - 33
1ST-E1604-00	2 - 14	45P-E2437-00	4 - 18	4LS-E5598-00	4 - 13	1ST-E8542-00	14 - 2	54B-F2128-00	19 - 4	2RP-F3356-00	21 - 7
	42 - 5	54B-E3300-00	5 - 1	45P-E6111-01	12 - 1	2RP-F1110-00	16 - 1	1ST-F2141-00	19 - 6		21 - 22
1ST-E1605-00	2 - 14	5HH-E3411-01	5 - 5	1ST-E6135-00	12 - 18	21D-F111F-11	19 - 21	1ST-F2151-00	19 - 9	1ST-F3389-00	20 - 19

ÍNDICE NUMÉRICO

No. PEÇA	REF. NO.	No. PEÇA	REF. NO.	No. PEÇA	REF. NO.	No. PEÇA	REF. NO.	No. PEÇA	REF. NO.	No. PEÇA	REF. NO.
2RP-F3389-00	20 - 19	18D-F510K-19	45 - 6	2RP-F5395-00	27 - 8	5VV-F7214-00	44 - 12	42K-H3311-00	34 - 12	1ST-WE001-10	41 - 1
4FP-F3411-00	20 - 2	18D-F510S-09	45 - 1	2RP-F5396-00	27 - 9	1ST-F7231-00	31 - 34		34 - 16	1ST-WE631-00	43 - 1
	43 - 10	18D-F510S-19	45 - 5	2RP-F5397-00	27 - 10	2RP-F7311-00	31 - 1	18D-H3312-00	34 - 3	18D-WF341-00	43 - 7
4FP-F3411-10	21 - 32	5HH-F510T-09	45 - 2	1ST-F539F-00	27 - 43	2RP-F7411-00	31 - 7		34 - 7	2RP-WF53A-00	27 - 13
	43 - 8		45 - 4		28 - 38	1ST-F7413-10	31 - 9		34 - 10		28 - 9
1KL-F3412-00	20 - 1	2RP-F5111-00	24 - 1	2RP-F5439-00	27 - 25	5HH-F7414-00	31 - 20		34 - 14	2RP-WF53E-00	24 - 10
	43 - 9	3T3-F5117-00	24 - 2		28 - 21	1ST-F7423-10	31 - 10	18D-H3318-00	34 - 17	90101-06814	24 - 14
4FP-F3412-00	20 - 3	1ST-F5118-00	25 - 8		44 - 3	5VL-F7431-01	31 - 11	2RP-H3320-00	34 - 5		27 - 18
	43 - 11	4GU-F5118-00	25 - 11	1ST-F5689-00	27 - 26	5VL-F7433-00	31 - 12	18D-H3330-00	34 - 9		28 - 14
4GU-F3416-00	20 - 5	5HH-F5118-00	24 - 23		28 - 22	5VL-F7441-01	31 - 14	18D-H3333-00	34 - 11	90101-10812	31 - 3
5HH-F3418-00	20 - 8	4GU-F511X-01	25 - 9	1PM-F5802-00	26 - 4	5VL-F7444-00	31 - 15		34 - 15	90105-06164	17 - 4
5VL-F341E-00	20 - 4	2RP-F5121-00	24 - 9	1PM-F5803-00	26 - 5	5HH-F7445-01	31 - 13	18D-H3340-00	34 - 13	90105-068B3	6 - 9
	43 - 12	36L-F513A-00	24 - 18	1PM-F5805-00	26 - 7		31 - 16	1PA-H3350-00	40 - 17	90105-08196	4 - 9
5AP-F3427-00	21 - 9	1GC-F5151-00	24 - 16	2LP-F580U-00	26 - 3	1ST-F7486-00	31 - 26	1ST-H3371-00	40 - 18	90105-08197	1 - 18
	21 - 24	5TS-F5155-00	24 - 13	2LP-F5824-00	26 - 10	1ST-F7487-00	31 - 29	2RP-H3500-00	35 - 1	90105-08229	16 - 7
18D-F3435-00	20 - 10	18D-F5168-00-33	25 - 1	1ST-F582U-00	26 - 1	1ST-F8100-10	18 - 13	2RP-H3571-00	35 - 2	90105-10176	16 - 9
3V9-F3441-00	20 - 12	5VL-F5181-01	24 - 22	18D-F583T-00	30 - 1	1ST-F815P-10	22 - 32	2RP-H3572-00	35 - 3	90105-10282	16 - 3
4TU-F3479-00	21 - 6	5HH-F5181-11	25 - 12	3GM-F5852-00	30 - 4	2RP-F8199-W0	23 - 22	1ST-H3755-00	40 - 9	90105-10831	26 - 14
	21 - 21	1ST-F5183-00	25 - 7	5HH-F5854-00	30 - 3	1ST-H1410-00	32 - 2	3D9-H3912-30	38 - 8	90105-10861	16 - 10
2RP-F4110-00-33	22 - 1	2RP-F5195-00	24 - 5	5LW-F585B-00	30 - 13	1ST-H1450-01	32 - 1	2RP-H3922-00	38 - 16	90109-06279	15 - 2
2RP-F4110-00-P0	22 - 1	2RP-F5196-00	24 - 6	18D-F5867-00	30 - 6	5TP-H1801-00	33 - 2	5RM-H3922-00	30 - 8	90109-06577	30 - 9
2RP-F4110-00-P1	22 - 1	2RP-F5197-00	24 - 7	18D-F5872-10	30 - 14	5D9-H1828-00	33 - 4	18D-H3945-00	38 - 17	90109-06850	38 - 9
2RP-F4110-00-P2	22 - 1	2RP-F5311-00	27 - 1	5HH-F5875-01	30 - 19	1ST-H183G-00	33 - 5	1ST-H395X-00	38 - 5	90109-08063	27 - 34
1ST-F4111J-00	22 - 13	5US-F5321-00	27 - 12	5HH-F5876-00	30 - 20	5D9-H1861-00	33 - 3	45P-H395X-00	38 - 3		28 - 29
	22 - 20	5US-F5321-10	28 - 8	5HH-F5886-00	30 - 18	54P-H1890-02	33 - 1	1ST-H395Y-00	38 - 6	90109-08804	27 - 33
2RP-F4141-00	22 - 3	18D-F5338-00-33	28 - 1	5HH-F5887-00	30 - 17	5VL-H1940-20	39 - 11	45P-H395Y-00	38 - 2		28 - 28
54P-F414G-10	22 - 26	36L-F533A-10	27 - 20	1PM-F5917-00	26 - 9	2GS-H1960-00	39 - 9	1ST-H3972-00	38 - 1	90110-06304	1 - 22
1ST-F4181-00	22 - 4		28 - 16	1PM-F5919-00	26 - 6	1ST-H2021-10	39 - 16	1ST-H3976-00	38 - 4	90110-06393	4 - 17
2TY-F4181-00	8 - 9	5YY-F5351-00	27 - 16	1PM-F5922-00	26 - 12	18D-H2100-01	39 - 4	18D-H3980-00	30 - 11	90111-05808	5 - 2
1ST-F4182-00	22 - 5		28 - 12	1PM-F5924-00	26 - 11	1ST-H2115-00	39 - 6	2RP-H3980-00	38 - 21	90111-06015	8 - 4
2RP-F4183-00	22 - 6	54B-F5355-00	27 - 17	1PM-F5937-00	26 - 8	1ST-H2116-00	39 - 7	1ST-H3980-10	38 - 13	90111-08805	26 - 2
2RP-F4217-00	22 - 30		28 - 13	1ST-F6111-02	29 - 1	4VW-H2131-00	39 - 5	44C-H4192-00	36 - 6	90116-08844	27 - 27
4B4-F4235-10	22 - 33	1ST-F5364-00	27 - 5	1ST-F6240-00	29 - 2	1ST-H2151-00	39 - 22	2RP-H4300-00	36 - 1		28 - 23
18D-F4481-00	23 - 20		28 - 7	18D-F6241-00	29 - 3	5VL-H2151-00	39 - 12	1ST-H4314-00	36 - 2	90119-06137	17 - 7
1ST-F4491-01	22 - 25	1ST-F5366-00	27 - 21	5HH-F6280-00	29 - 9	54P-H2310-00	39 - 1	2RP-H4318-00	36 - 5		23 - 4
44C-F4501-10	7 - 7		28 - 17	5HH-F6290-00	29 - 10	1ST-H2370-00	39 - 3	2RP-H4320-00	36 - 4		23 - 8
1ST-F452E-00	7 - 12	1ST-F5371-00	27 - 32	1ST-F6311-01	29 - 4	1ST-H2501-00	39 - 17	44C-H4397-00	36 - 3		23 - 12
1ST-F4566-00	7 - 9		28 - 27	1ST-F6312-01	29 - 5	2RP-H2530-00	39 - 19	1ST-H4700-00	37 - 1	90119-068B9	36 - 9
1ST-F4568-00	7 - 8	1ST-F5377-00	27 - 24	5HH-F6332-00	30 - 7	1ST-H2540-00	40 - 3	1ST-H4714-00	37 - 3	90123-08046	29 - 11
1ST-F4602-00	22 - 34		28 - 20	1ST-F6335-00	29 - 7	1PA-H2576-00	40 - 12	1ST-H4735-00	37 - 2		29 - 17
2RP-F471K-00	23 - 7	1ST-F5381-00	27 - 36	2RP-F6341-00	29 - 13	2RP-H2590-00	39 - 20	1ST-H4736-00	37 - 7	90149-06081	39 - 18
2RP-F472K-00	23 - 11		28 - 31	1S4-F6342-00	29 - 8	2RP-H2590-10	39 - 20	4FP-H5130-21	40 - 20	90149-06829	4 - 14
2RP-F4730-00	23 - 1	1ST-F5383-00	27 - 40		29 - 8	1ST-H2599-00	40 - 16	54P-H5546-00	40 - 2		36 - 8
2RP-F4731-00	23 - 2		28 - 35	1ST-F7100-00	44 - 5	4FP-H2911-00	38 - 7	1ST-H5752-00	22 - 24	90170-05302	3 - 11
4AN-F4741-10	23 - 3	1ST-F5386-00	27 - 41	1ST-F7111-00	44 - 6	23K-H2921-00	38 - 15	2RP-H591A-00	40 - 1	90170-10012	2 - 28
1ST-F4756-00	23 - 5		28 - 36	1ST-F7112-00	44 - 7	2RP-H3310-00	34 - 1	1ST-H592A-00	40 - 8	90170-22850	18 - 17
2RP-F4773-00	23 - 19	2RP-F5389-00	27 - 42	1ST-F7116-00	44 - 10	42K-H3311-00	34 - 2	2RP-W001A-00	44 - 1	90176-10804	19 - 19
18D-F510K-09	45 - 3		28 - 37	2RP-F7211-00	31 - 32		34 - 6	5RM-W0041-00	30 - 2	90176-22801	20 - 9

ÍNDICE NUMÉRICO

No. PEÇA	REF. NO.	No. PEÇA	REF. NO.	No. PEÇA	REF. NO.	No. PEÇA	REF. NO.	No. PEÇA	REF. NO.	No. PEÇA	REF. NO.
90179-06411	31 - 39	90214-10006	2 - 20	90450-43002	6 - 11	91810-14809	9 - 3	93310-325X3	11 - 6	95302-06600	27 - 44
90179-06W21	29 - 16	90215-10284	2 - 27	90464-09018	40 - 11		10 - 5	93310-628X0	2 - 4		28 - 39
90179-08148	29 - 12	90249-06220	31 - 17	90464-15157	40 - 13		10 - 20		42 - 8		39 - 14
	29 - 18	90249-12800	29 - 15	90464-24230	40 - 15	92902-06100	38 - 20	93317-112Y9	12 - 25	95307-06600	24 - 15
90179-08674	16 - 8		31 - 38	90464-25004	38 - 14	92902-06200	27 - 45	93410-20038	13 - 4		27 - 19
90179-10658	16 - 4	90269-06008	17 - 10	90464-30001	40 - 14		28 - 40	93410-22039	13 - 15		28 - 15
	16 - 11		23 - 9	90467-11028	7 - 19	9290L-06200	31 - 18	93440-10153	1 - 4	95602-06100	30 - 10
90179-12802	12 - 4		23 - 13	90467-12809	6 - 21		31 - 36	93450-16068	2 - 13		38 - 10
90179-14001	12 - 19		36 - 12	90467-13816	6 - 27	93101-10843	10 - 24	93450-16812	42 - 4	95602-08200	27 - 28
90179-25806	20 - 6	90269-07077	22 - 12	90467-16805	6 - 28	93102-12813	12 - 26	93505-16844	12 - 24		27 - 35
90183-05042	6 - 29		22 - 19	90467-20050	6 - 19	93102-12814	15 - 8	93604-08800	2 - 22		28 - 24
	17 - 11	90269-09005	18 - 11	90480-12812	10 - 17	93102-18803	24 - 3	93605-06800	4 - 4		28 - 30
	23 - 18		19 - 16	90480-12817	8 - 5	93102-20857	25 - 4	93608-43238	15 - 7	95602-12200	19 - 7
90183-06822	20 - 21		22 - 11	90480-13398	22 - 10	93102-22827	13 - 25	93823-14821	13 - 26	95602-14200	25 - 13
90185-06W11	38 - 18		22 - 18		22 - 17	93104-22018	27 - 4		44 - 2		27 - 39
90185-10022	24 - 24	90280-03045	2 - 10	90480-14819	37 - 4		28 - 5	93900-00022	25 - 6		28 - 34
90185-10811	31 - 5	90282-05010	2 - 26	90480-24186	18 - 6	93105-47801	24 - 17		28 - 26	95617-08620	1 - 7
90201-05036	37 - 5	90340-12097	5 - 3	90501-06022	14 - 3	93106-26005	27 - 23	94109-18820	27 - 29	95702-05500	40 - 21
90201-06110	22 - 7	90340-14W02	10 - 8	90501-10801	29 - 14		28 - 19	94109-18821	28 - 25	95707-08500	8 - 11
90201-062G3	8 - 7	90340-32W03	10 - 10		31 - 37	93109-18W06	19 - 5	94127-18853	24 - 19	95707-12500	32 - 5
90201-068C2	39 - 15	90386-18099	19 - 2	90501-16800	2 - 21	93210-12801	4 - 3	94127-18854	25 - 5	95802-06010	7 - 10
90201-08612	8 - 12	90387-05821	7 - 13	90506-12001	24 - 11	93210-14800	10 - 9	94227-18W55	24 - 20		39 - 8
90201-08840	31 - 25	90387-06023	8 - 6		27 - 14	93210-19809	10 - 23		27 - 30	95802-06012	40 - 19
90201-10118	30 - 16	90387-062X0	36 - 7		28 - 10	93210-23326	40 - 4	94325-18800	24 - 21	95802-06020	10 - 15
90201-10128	40 - 7	90387-06737	6 - 23	90506-15001	24 - 12	93210-29803	33 - 7		27 - 31	95812-08016	16 - 6
90201-105E8	11 - 3	90387-068C9	10 - 16		27 - 15	93210-30611	6 - 4	94416-18W17	24 - 8	95812-08020	31 - 22
90201-10829	31 - 4	90387-068D2	17 - 3		28 - 11	93210-32800	10 - 11	94418-18W18	27 - 11	95812-08065	31 - 24
90201-10838	19 - 18		17 - 9	90506-26809	31 - 33	93210-42W01	27 - 6	94568-F3124	27 - 46	95812-10035	19 - 20
90201-10W68	24 - 25		18 - 10	90506-29800	31 - 6		28 - 6		28 - 41	95817-08020	23 - 21
90201-12019	12 - 3		19 - 11	90508-32805	15 - 5	93210-64297	5 - 10		44 - 4	95817-08045	8 - 13
90201-122H1	32 - 6		19 - 14	90520-02819	36 - 14	93306-002YW	4 - 5	94568-G9096	4 - 10	95822-06012	20 - 20
90201-12819	19 - 8		20 - 18		36 - 16	93306-054YG	13 - 8	94700-00432	1 - 19	95822-06014	17 - 8
90201-146F9	27 - 38		23 - 17	90560-15293	25 - 2	93306-054YR	27 - 22	95022-06012	1 - 5		18 - 9
	28 - 33		31 - 27	91312-05010	22 - 27		28 - 18	95022-06016	20 - 15		19 - 15
90201-15022	2 - 19		31 - 30	91312-05016	7 - 14	93306-201Y4	13 - 9		30 - 21		23 - 16
90201-15026	27 - 37	90387-08830	16 - 13	91312-06016	4 - 19	93306-252XK	27 - 7	95022-06020	5 - 8	95822-06020	19 - 10
	28 - 32	90387-09806	6 - 24		10 - 2		28 - 4	95022-06025	1 - 13		19 - 13
90201-163H8	44 - 8	90387-10003	31 - 2		32 - 4	93306-252XL	25 - 3		1 - 16	95822-06025	39 - 10
90201-177G4	13 - 20	90387-121L9	24 - 26		40 - 10		27 - 3	95022-06040	10 - 6	95822-06030	22 - 8
90201-225A4	18 - 7	90387-14801	19 - 3	91312-06020	33 - 6		28 - 3		10 - 21	95822-08016	31 - 8
90201-22793	13 - 14	90387-155J0	2 - 23	91312-06025	6 - 3	93306-252XP	2 - 24	95022-06045	9 - 5	95827-06014	20 - 17
90201-25290	11 - 7	90387-15822	27 - 2		32 - 3	93306-253X1	2 - 25	95022-06050	10 - 7	95827-06020	6 - 25
90202-05187	8 - 8		28 - 2	91317-05010	1 - 11	93306-253X2	13 - 23	95022-06055	9 - 4	97007-05010	13 - 28
90202-26142	20 - 7	90387-158K1	25 - 10	91317-05016	3 - 13	93306-272X7	13 - 24	95022-06065	5 - 9	97012-06020	15 - 11
90204-06W01	38 - 12	90401-10816	30 - 15	91317-06020	11 - 9	93306-301XL	24 - 4	95022-06070	9 - 6	97022-06025	38 - 11
90208-20003	12 - 20	90430-06014	1 - 6	91401-20012	31 - 35	93306-305XB	2 - 9	95022-08035	20 - 13		38 - 19
90209-17285	13 - 3		1 - 17	91401-30030	44 - 9	93306-305XD	2 - 8	95022-08040	20 - 11	97602-04312	30 - 12
90209-18208	13 - 18	90430-12227	5 - 4	91810-14809	1 - 21	93306-906Y4	4 - 2	95027-06020	39 - 2	97602-05320	6 - 22

ÍNDICE NUMÉRICO

No. PEÇA	REF. NO.	No. PEÇA	REF. NO.	No. PEÇA	REF. NO.	No. PEÇA	REF. NO.	No. PEÇA	REF. NO.
97702-30016	35 - 4								
97702-50016	22 - 15								
	22 - 22								
	23 - 6								
	23 - 10								
	23 - 14								
	35 - 5								
	37 - 6								
97707-50016	18 - 3								
	36 - 11								
9770M-04025	34 - 4								
	34 - 8								
98502-05016	40 - 5								
98517-06012	13 - 11								
9851M-05016	29 - 6								
98707-04012	30 - 5								
98907-06014	31 - 28								
	31 - 31								
99001-05600	31 - 19								
99001-10600	15 - 6								
99009-10400	11 - 4								
99009-20500	12 - 27								