



CATÁLOGO DE PEÇAS

VMX17 (B251) BRASIL

1NB25-280P0

()



NEWS No.	DATE	COMMENT
PE0-MC-140021	May.,29,2014	COR:FIG.39 STAND & FOOTREST LIST/ILLUST CORRECTION

2014/05/29

VMX17
CATÁLOGO DE PEÇAS
©2014, Yamaha Motor Co., Ltd.
1ª edição, Janeiro 2014
Todos os direitos reservados.
É proibida expressamente toda e qualquer
reimpressão ou utilização sem a autorização
por escrita da
Yamaha Motor Co., Ltd.
Impresso no Japão.

PREFÁCIO

Este Catálogo de Peças se refere as Peças dos modelos relacionados na capa. Quando for solicitar peças de reposição para estes Modelos, recorra a este Catálogo de Peças e especifique corretamente os códigos e Nomes das Peças.

1. As Modificações ou adições que tenham sido efetuadas após a publicação deste Catálogo de Peças, serão comunicadas a Rede de Concessionárias através das informações de Modificação de Peças (Parts News).
2. Abreviaturas
Seguem abaixo as abreviaturas utilizadas neste Catálogo de Peças:
“UR” Uso Restrito para o Código da Peça
“UN” Uso Necessário
“AP” Peça Alternativa
“LM” Fabricação Local (A peça pode ser pedida localmente)
“F#” No. de Série do Chassi (Aplicação do Número de Série)
“O/S” Tamanho Maior
3. Peças componentes de conjuntos
 - As peças que são fornecidas dentro de conjuntos estão listadas com um ponto de identificação (.) como segue abaixo.
 - O número que aparece a direita da descrição da Peça indica o número de Peças usado em cada Conjunto Individual.

No. PEÇA	DESCRIÇÃO	QTDE	OBSERVAÇÕES
2F5-83310-60	PISCA DIANTEIRO CONJ.	2	
115-83311-60	.LÂMPADA (6V-18W)	1	

4. Os gráficos que são Aplicados em Peças Coloridas estão representados na coluna “OBSERVAÇÕES”, como segue abaixo.

No. PEÇA	DESCRIÇÃO	QTDE	OBSERVAÇÕES
2N4-24110-00-X5	TANQUE DE COMBUSTÍVEL COMPL.	2	MXR
3J1-24240-10	.GRÁFICO, TANQUE DE COMB.	1	PARA MXR

5. Observe que as ilustrações são referentes apenas a indicação dos códigos das peças, e não para montagem. Para montagem, por favor utilize o Manual de Montagem apropriado.

6. O asterisco (*) antes do Número de referência da peça indica a modificação ocorrida após a primeira edição.

ÍNDICE GERAL

MOTOR

CABECOTE DO CILINDRO	1
VIRABREQUIM E PISTAO	3
VALVULA	5
CORRENTE DO EIXO DE COMANDO	6
BOMBA DE AGUA	7
MANGUEIRA DO RADIADOR	9
BOMBA DE OLEO	12
FILTRADOR DE OLEO	13
ADMISSAO	15
ADMISSAO 2	17
SISTEMA DE INDUCAO DE AR	18
ESCAPAMENTO	20
CARCACA DO MOTOR	23
TAMPA DA CARCACA 1	25
EMBREAGEM DA PARTIDA	27
EMBREAGEM	28
TRANSMISSAO	30
ENGR. MOTORA INTERMEDIARIA	32
EIXO TRAMBULADOR	34
EIXO DE MUDANCA	35

CHASSI

CHASSI	36
PARA-LAMA	39
TAMPA LATERAL	42
TAMPA LATERAL 2	45
GARFO TRASEIRO	47
EIXO MOTOR (CARDAN)	50
AMORTECEDOR TRASEIRO	54
MESA DO GUIDAO	55
GARFO DIANTEIRO 1	57
TANQUE DE COMBUSTIVEL	59
ASSENTO	61
RODA DIANTEIRA 1	63
PINCA DE FREIO DIANTEIRA	64
RODA TRASEIRA 1	65
FREIO TRASEIRO	67
GUIDAO E CABOS	68
CILINDRO MESTRE DIANTEIRO	69
CILINDRO MESTRE DIANTEIRO 2	71
CAVALETE. ESTRIBOS. PEDAL	72

CILINDRO MESTRE TRASEIRO	75
GERADOR	77
MOTOR DE PARTIDA	78
PISCAS	79
MEDIDOR	81
FAROL DIANTEIRO	82
LANTERNA TRASEIRA	83
INTERRUP. DO GUIDAO E MANETE 1	84
SISTEMA ELETRICO 1	85
SISTEMA ELETRICO 2	88
SISTEMA ELETRICO 3	90

ÍNDICE GERAL

ÍNDICE NUMÉRICO	91
-----------------------	----

FIG. 1 CABECOTE DO CILINDRO

REF. NO.	No. PEÇA	DESCRIÇÃO	B251			OBSERVAÇÕES
1	2S3-11102-09	CABECOTE DO CILINDRO CONJ.	1			
2	4C8-11133-10	.GUIA DA VALVULA 1	4			
3	2S3-11134-10	.GUIA DA VALVULA 2	4			
4	91808-16023	.PINO GUIA	2			
5	91808-16023	.PINO GUIA	2			
6	91808-16023	.PINO GUIA	2			
7	90105-06027	.PARAFUSO FLANGE	16			
8	91808-16023	.PINO GUIA	2			
9	2S3-11103-09	CABECOTE DO CILINDRO CONJ.2	1			
10	4C8-11133-10	.GUIA DA VALVULA 1	4			
11	2S3-11134-10	.GUIA DA VALVULA 2	4			
12	91808-16023	.PINO GUIA	2			
13	91808-16023	.PINO GUIA	2			
14	91808-16023	.PINO GUIA	2			
15	90105-06027	.PARAFUSO FLANGE	16			
16	91808-16023	.PINO GUIA	2			
17	95612-12640	PRISIONEIRO	2			
18	95612-08625	PRISIONEIRO	8			
19	90430-10188	GAXETA	5			
20	92014-10016	PARAFUSO	5			
21	94701-00407	VELA DE IGNICAO (ND IU27D)	4			UR
	94701-00408	VELA DE IGNICAO(NGK IR CR9EIA9	4			UR
22	2S3-11181-00	GAXETA CABECOTE DO CILINDRO 1	2			
23	99530-14016	PINO GUIA	4			
24	90119-10034	PARAFUSO COM ARRUELA	16			
25	2S3-11191-00	TAMPA, CABECOTE DO CILINDRO 1	1			
26	91810-20001	.PINO GUIA	2			

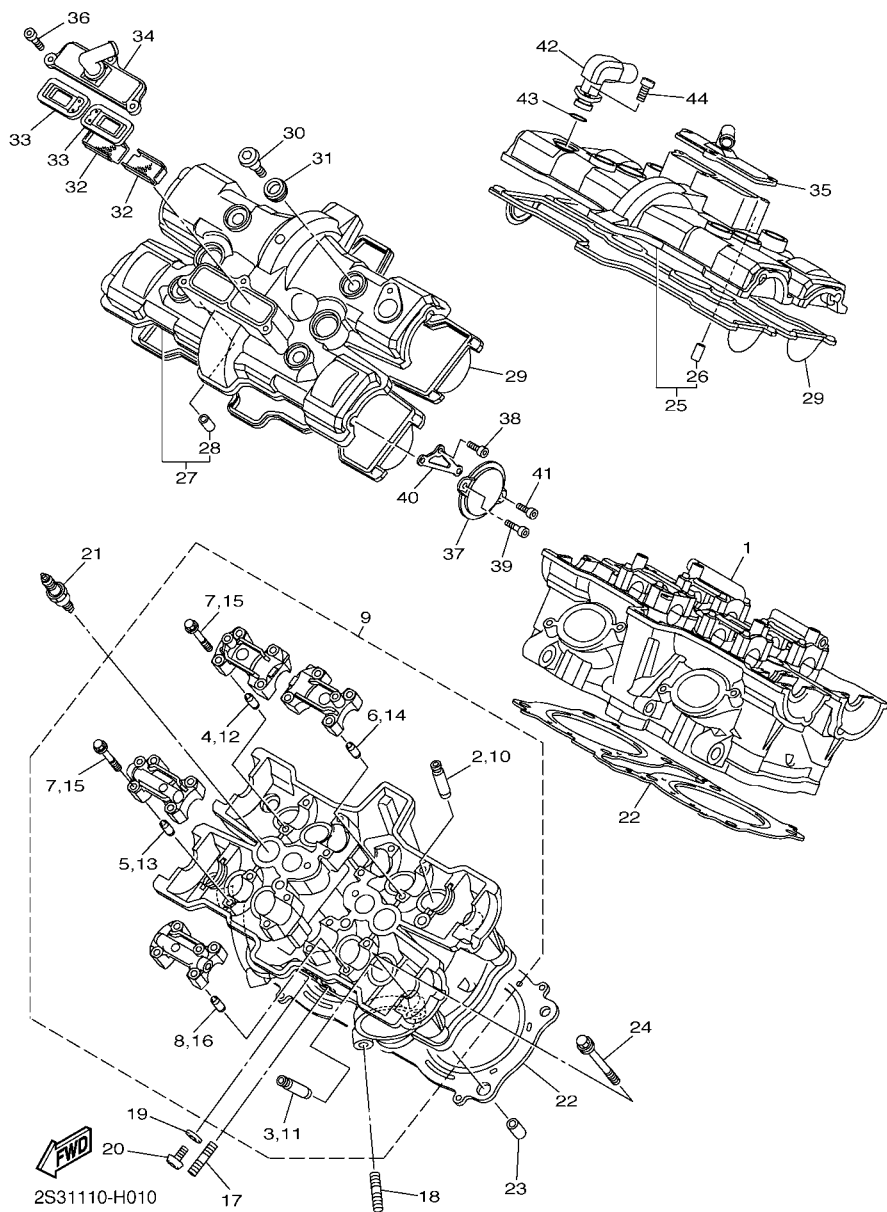
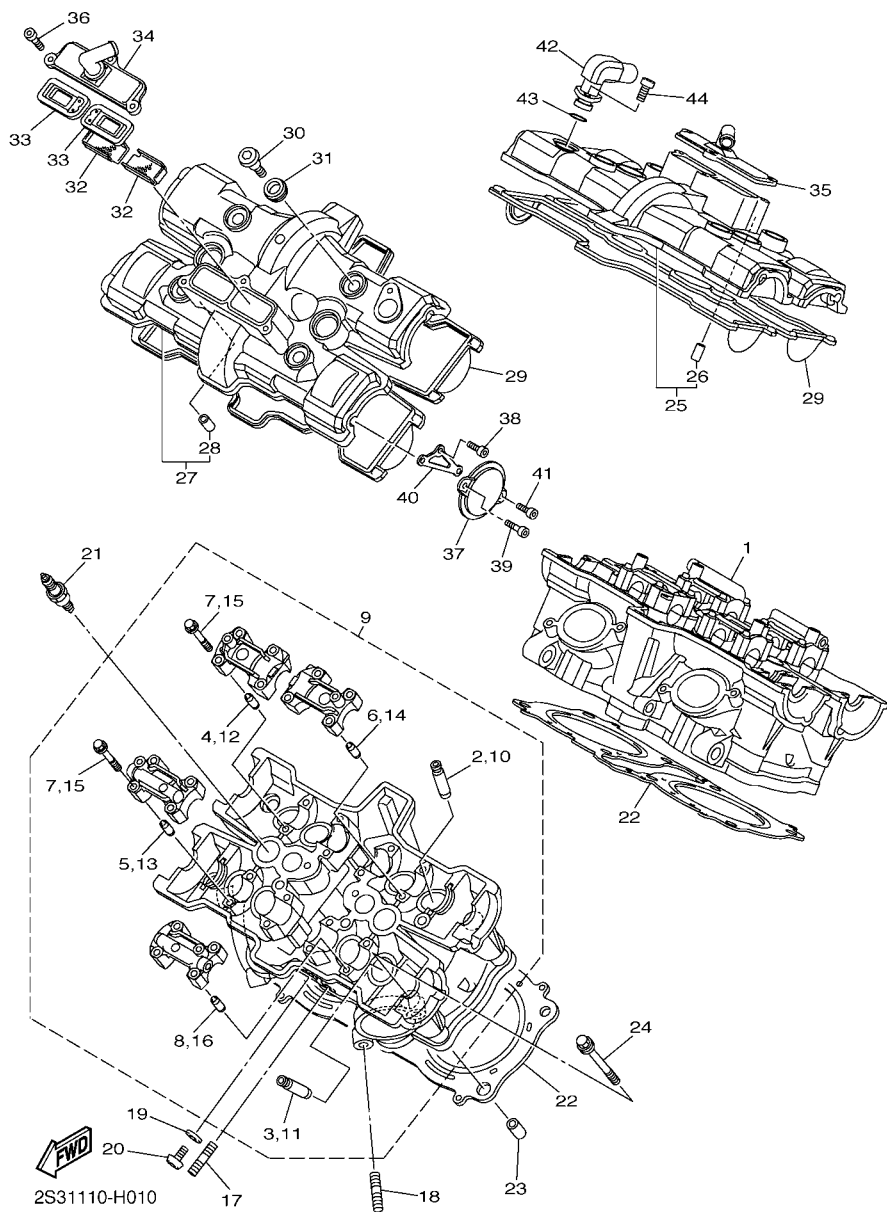

FIG. 1 CABECOTE DO CILINDRO

REF. NO.	No. PEÇA	DESCRIÇÃO	B251				OBSERVAÇÕES
27	2S3-11192-00	TAMPA, CABECOTE DO CILINDRO 2	1				
28	91810-20001	.PINO GUIA	2				
29	2S3-11193-00	GAXETA DA TAMPA DO CABECOTE 1	2				
30	90109-066F0	PARAFUSO	8				
31	5VY-1111G-00	AMORTIZADOR DE BORRACHA	8				
32	5PS-1482K-00	PLACA	4				
33	5PS-14890-00	VALVULA DE PALHETA CONJUNTO	4				
34	2S3-14899-00	TAMPA DA CAIXA	1				
35	2S3-14889-00	TAMPA DA CAIXA	1				
36	90110-06175	PARAFUSO HEXAGONAL INTERNO	6				
37	2S3-11186-00	TAMPA LATERAL DO CABECOTE 2	8				
38	90110-05059	PARAFUSO HEXAGONAL INTERNO	8				
39	90110-05060	PARAFUSO HEXAGONAL INTERNO	8				
40	2S3-1112F-00	PLACA 2	8				
41	90110-05059	PARAFUSO HEXAGONAL INTERNO	8				
42	2S3-11167-00	TUBO DE RÊSPIRÔ 2	1				
43	93210-15566	ANEL DE BORRACHA	1				
44	90110-06175	PARAFUSO HEXAGONAL INTERNO	1				





2S31110-H020

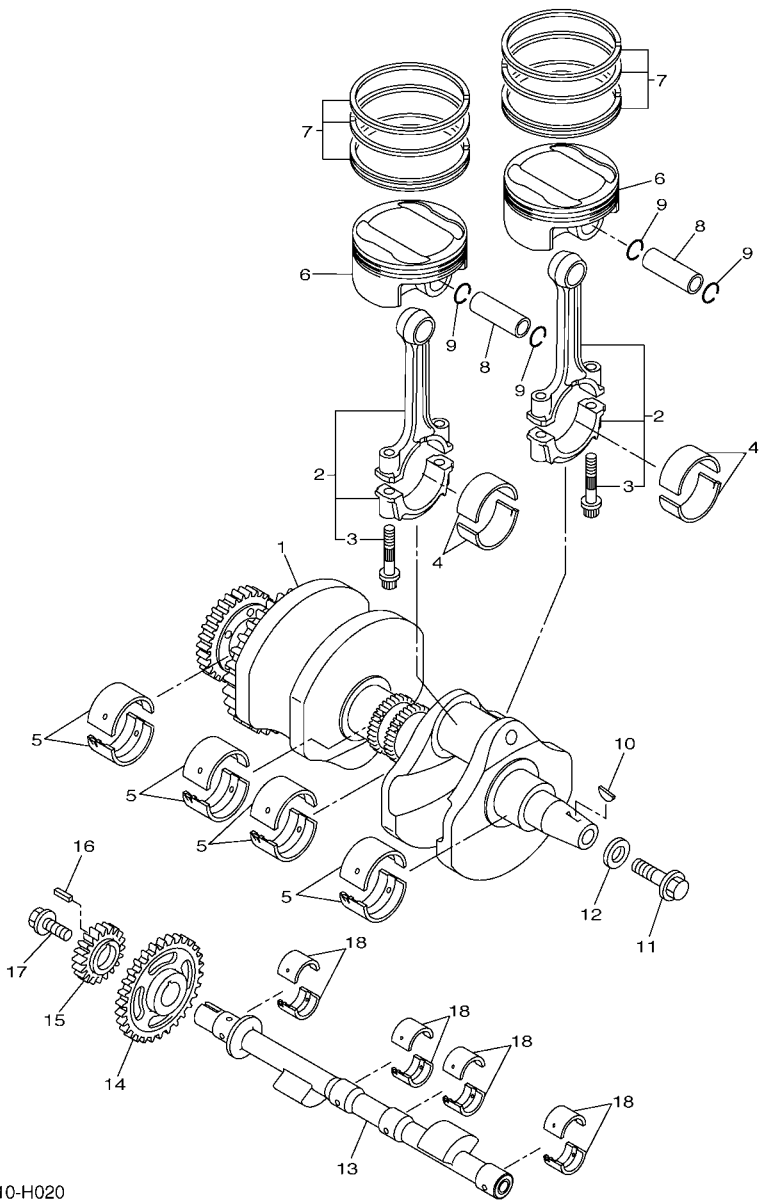
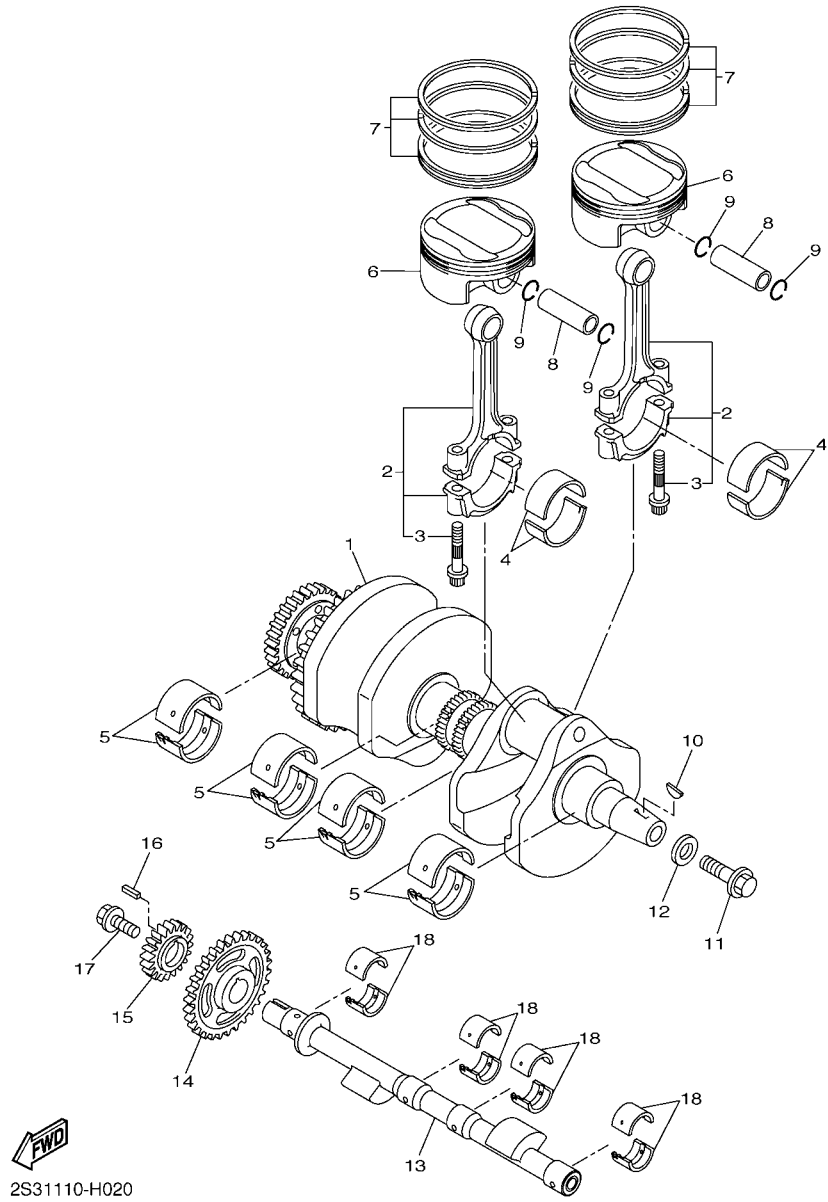

FIG. 2 VIRABREQUIM E PISTAO

REF. NO.	No. PEÇA	DESCRIÇÃO	B251		OBSERVAÇÕES
1	2S3-11400-00	VIRABREQUIM CONJ.	1		
2	2S3-11650-00	BIELA COMPLETA	4		
3	2S3-11654-00	.PARAFUSO DA BIELA	2		
4	2S3-11656-00	BRONZINA PLANA DA BIELA	8		UR AZUL
	2S3-11656-10	BRONZINA PLANA DA BIELA	8		UR PRETO
	2S3-11656-20	BRONZINA PLANA DA BIELA	8		UR MARRON
	2S3-11656-30	BRONZINA PLANA DA BIELA	8		UR VERDE
5	2S3-11416-00	ROLAMENTO PLANO DO VIRABREQ. 1	8		UR AZUL
	2S3-11416-10	ROLAMENTO PLANO DO VIRABREQ. 1	8		UR PRETO
	2S3-11416-20	ROLAMENTO PLANO DO VIRABREQ. 1	8		UR MARRON
	2S3-11416-30	ROLAMENTO PLANO DO VIRABREQ. 1	8		UR VERDE
	2S3-11416-40	ROLAMENTO PLANO DO VIRABREQ. 1	8		UR AMARELO
6	2S3-11631-00	PISTAO (STD)	4		
7	2S3-11603-00	JOGO DE ANEIS (STD)	4		
8	2S3-11633-00	PINO DO PISTAO	4		
9	93450-19095	ANEL TRAVA	8		
10	90280-05029	CHAVETA MEIA LUA	1		
11	90105-12005	PARAFUSO FLANGE	1		
12	90201-12008	ARRUELA PLANA	1		
13	2S3-11454-00	BALANCEADOR DO VIRABREQUIM	1		
14	2S3-11531-00	ENGRENAGEM DO CONTRA PESO	1		
15	2S3-12436-01	ENGRENAGEM MOTORA	1		
16	90282-04056	CHAVETA RETA	1		
17	90105-10445	PARAFUSO FLANGE	1		
18	2S3-11413-00	ROLAMENTO PLANO DO BALANCEADOR	8		UR AZUL
	2S3-11413-10	ROLAMENTO PLANO DO BALANCEADOR	8		UR PRETO
	2S3-11413-20	ROLAMENTO PLANO DO BALANCEADOR	8		UR MARRON

FIG. 2 VIRABREQUIM E PISTAO



2S31110-H020

REF. NO.	No. PEÇA	DESCRIÇÃO	B251				OBSERVAÇÕES
18	2S3-11413-30	ROLAMENTO PLANO DO BALANCEADOR	8				UR VERDE
	2S3-11413-40	ROLAMENTO PLANO DO BALANCEADOR	8				UR AMARELO



2S31110-H030

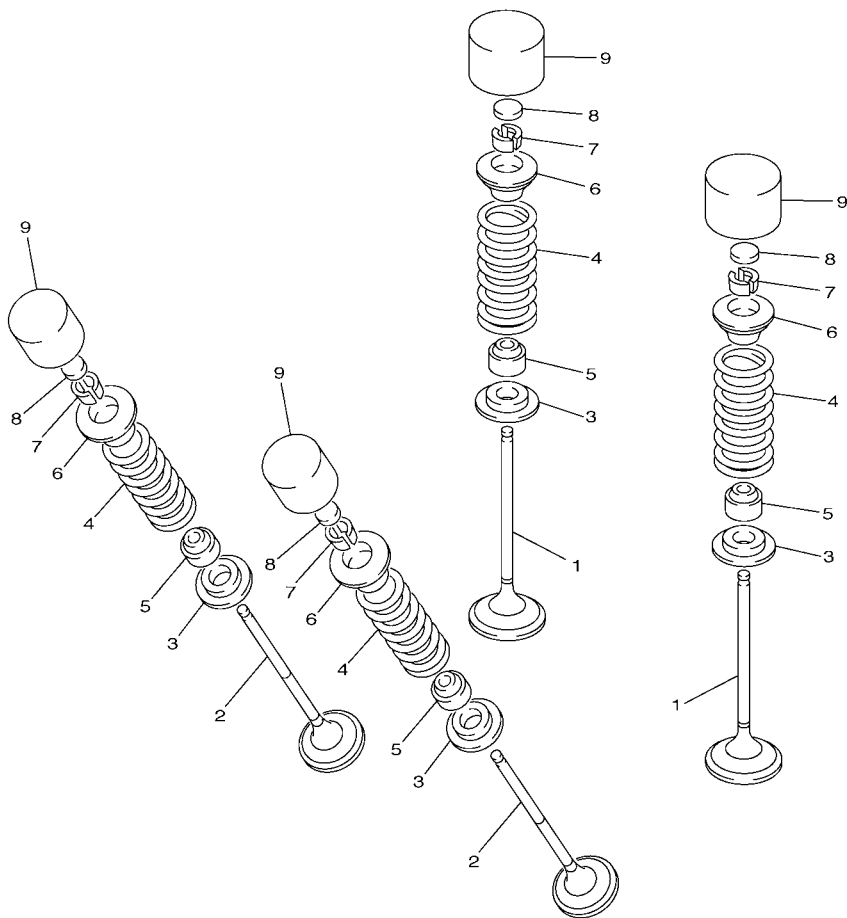
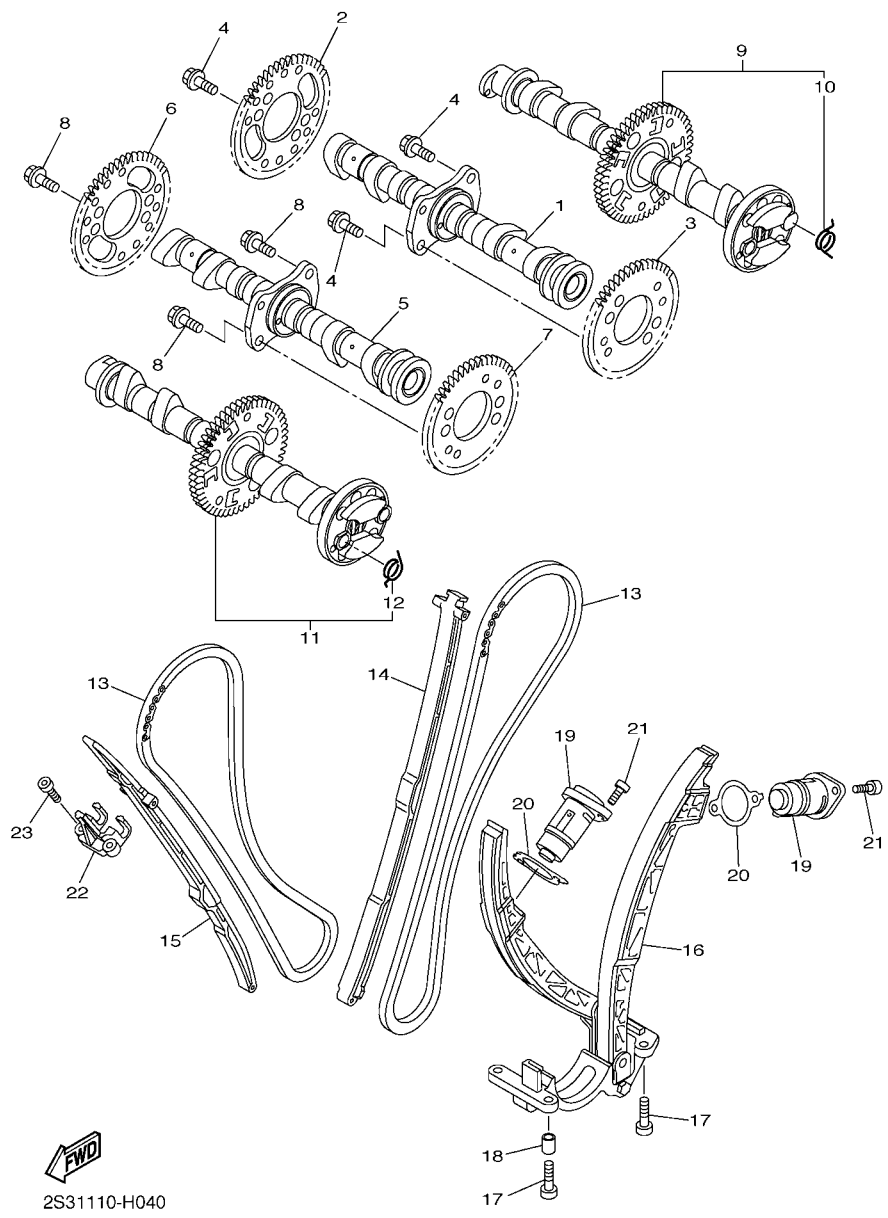

FIG. 3 VALVULA

REF. NO.	No. PEÇA	DESCRIÇÃO	B251			OBSERVAÇÕES
1	2S3-12111-00	VALVULA DE ADMISSAO	8			
2	2S3-12121-00	VALVULA DE ESCAPE	8			
3	4C8-12116-00	ASSENTO INFERIOR DA MOLA	16			
4	2S3-12113-00	MOLA INTERNA DA VALVULA	16			
5	3P6-12129-00	RETENTOR DA HASTE DA VALVULA	16			
6	4C8-12117-00	ASSENTO SUPERIOR DA MOLA	16			
7	1AA-12118-00	TRAVA DA VALVULA	32			
8	3LD-12168-F0	PASTILHA DE AJUSTE (1.50)	16			UR
	3LD-12168-H1	PASTILHA DE AJUSTE (1.55)	16			UR
	3LD-12168-K1	PASTILHA DE AJUSTE (1.60)	16			UR
	3LD-12168-M1	PASTILHA DE AJUSTE (1.65)	16			UR
	3LD-12168-R1	PASTILHA DE AJUSTE (1.70)	16			UR
	3LD-12168-U1	PASTILHA DE AJUSTE (1.75)	16			UR
	3LD-12168-W1	PASTILHA DE AJUSTE (1.80)	16			UR
	3LD-12168-Y1	PASTILHA DE AJUSTE (1.85)	16			UR
	3LD-12169-11	PASTILHA DE AJUSTE (1.90)	16			UR
	3LD-12169-31	PASTILHA DE AJUSTE (1.95)	16			UR
	3LD-12169-50	PASTILHA DE AJUSTE (2.00)	16			UR
	3LD-12169-70	PASTILHA DE AJUSTE (2.05)	16			UR
	3LD-12169-90	PASTILHA DE AJUSTE (2.10)	16			UR
	3LD-12169-E0	PASTILHA DE AJUSTE (2.15)	16			UR
	3LD-12169-G0	PASTILHA DE AJUSTE (2.20)	16			UR
	3LD-12169-J0	PASTILHA DE AJUSTE (2.25)	16			UR
9	4C8-12153-10	LEVANTADOR DA VALVULA	16			UR AMARELO
	4C8-12153-09	LEVANTADOR DA VALVULA (O/S)	16			UR VERDE

FIG. 4 CORRENTE DO EIXO DE COMANDO

REF. NO.	No. PEÇA	DESCRIÇÃO	B251				OBSERVAÇÕES
1	2S3-W1217-00	EIXO DE COMANDO 1	1				
2	2S3-12176-00	COROA DA CORRENTE	1				
3	2S3-11554-00	ENGRENAGEM 3	1				
4	90105-07006	PARAFUSO FLANGE	4				
5	2S3-W1217-00	EIXO DE COMANDO 1	1				
6	2S3-12176-00	COROA DA CORRENTE	1				
7	2S3-11554-00	ENGRENAGEM 3	1				
8	90105-07006	PARAFUSO FLANGE	4				
9	2S3-12180-00	EIXO DE COMANDO COMPLETO 2	1				
10	2S3-12287-00	.MOLA DE DESCOMPRESSAO	2				
11	2S3-12180-10	EIXO DE COMANDO COMPLETO 2	1				
12	2S3-12287-00	.MOLA DE DESCOMPRESSAO	2				
13	94591-49134	CORRENTE	2				
14	2S3-12251-00	AMORTIZADOR DA CORRENTE 1	1				
15	2S3-12253-00	AMORTIZADOR DO CORRENTE 3	1				
16	2S3-12250-00	CORRENTE AMORTIZADORA CONJ.	1				
17	91312-06025	PARAFUSO	4				
18	99530-08012	PINO GUIA	2				
19	2S3-12210-01	TENSIONADOR DA CORRENTE CONJ.	2				
20	2S3-12213-00	GAXETA DA CAIXA DO TENSIONADOR	2				
21	90110-06193	PARAFUSO HEXAGONAL INTERNO	4				
22	2S3-12231-00	GUIA LIMITADORA 1	1				
23	90110-06174	PARAFUSO HEXAGONAL INTERNO	2				



FWD
2S31110-H040



2S31110-H051

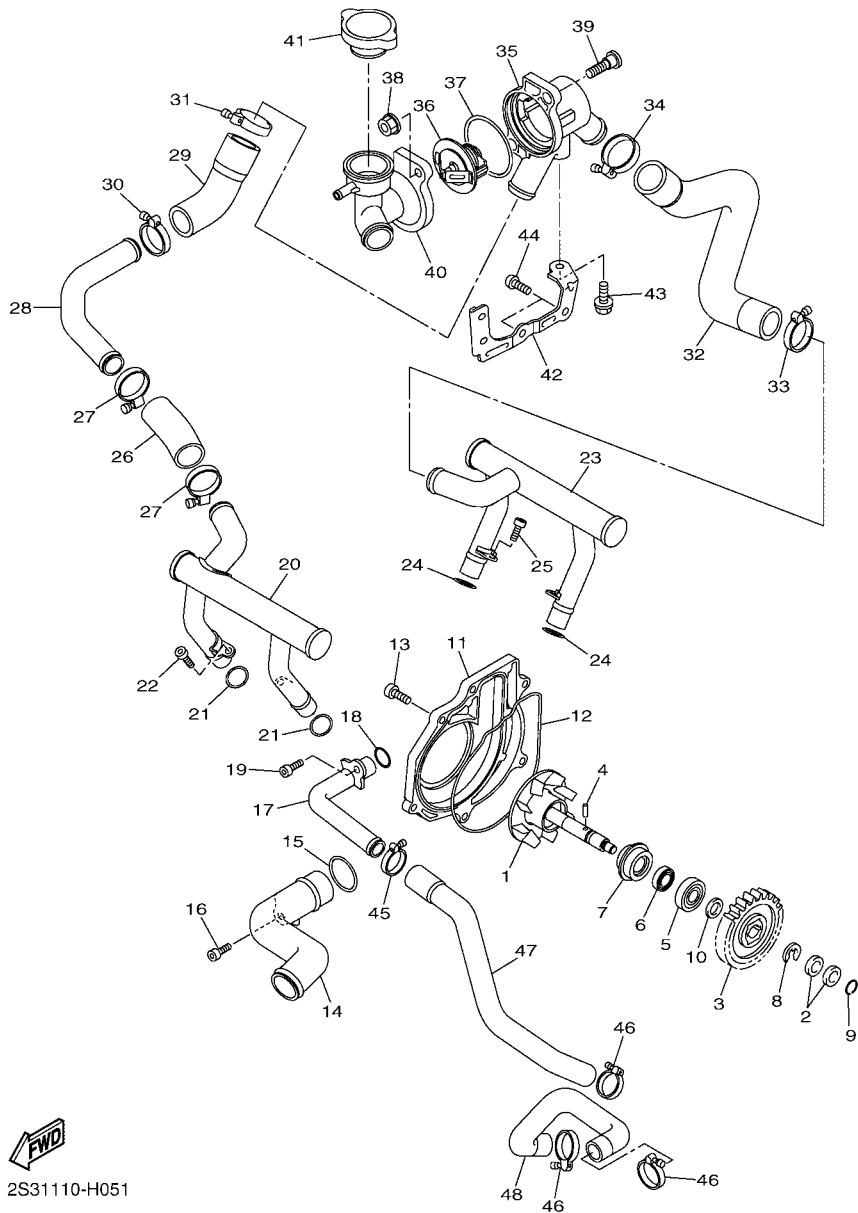
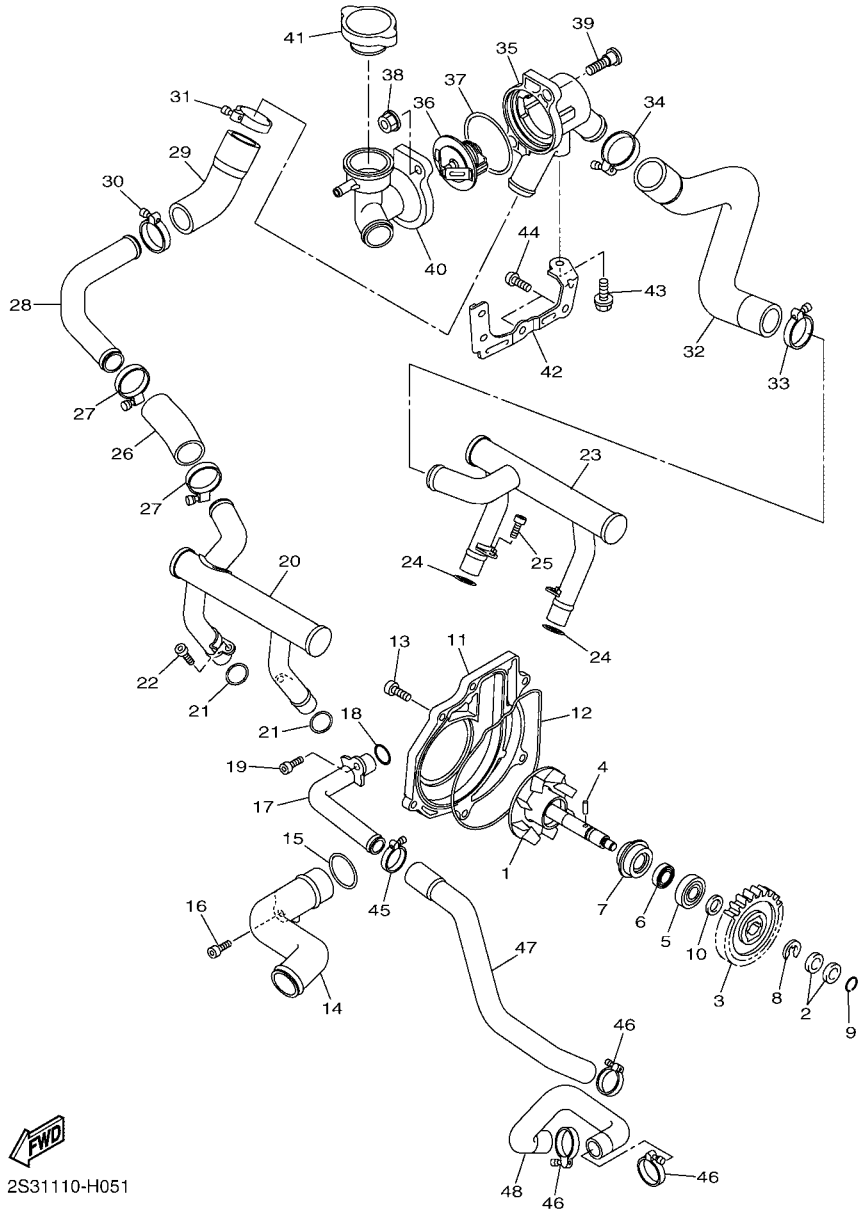

FIG. 5 BOMBA DE AGUA

REF. NO.	No. PEÇA	DESCRIÇÃO	B251				OBSERVAÇÕES
1	2S3-12450-00	EIXO IMPULSOR COMPLETO	1				
2	90201-08067	ARRUELA PLANA	2				
3	2S3-12459-00	ENGRENAGEM DO EIXO IMPULSOR	1				
4	93603-16219	PINO GUIA	1				
5	93306-00105	ROLAMENTO	1				
6	93102-12106	RETENTOR DE ÓLEO(SD12-22-5 HS)	1				
7	5VK-12438-00	VEDACAO MECANICA	1				
8	99009-12400	ANEL TRAVA	1				
9	93440-07182	ANEL TRAVA	1				
10	90201-12541	ARRUELA PLANA	1				
11	2S3-12422-00	TAMPA DA CAIXA	1				
12	2S3-12414-00	GAXETA DA TAMPA	1				
13	90110-06274	PARAFUSO HEXAGONAL INTERNO	6				
14	2S3-12483-00	TUBO 3	1				
15	93210-27194	ANEL DE BORRACHA	1				
16	90110-06247	PARAFUSO HEXAGONAL INTERNO	1				
17	2S3-12485-00	TUBO 5	1				
18	93210-14104	ANEL DE BORRACHA	1				
19	90110-06247	PARAFUSO HEXAGONAL INTERNO	1				
20	2S3-12481-00	TUBO 1	1				
21	93210-15414	ANEL DE BORRACHA	2				
22	91312-06016	PARAFUSO	2				
23	2S3-12482-00	TUBO 2	1				
24	93210-15414	ANEL DE BORRACHA	2				
25	91312-06016	PARAFUSO	2				
26	2S3-12589-00	MANGUEIRA 6	1				
27	90450-28014	BRACADEIRA DO TUBO	2				



2S31110-H051

FIG. 5 BOMBA DE AGUA

REF. NO.	No. PEÇA	DESCRIÇÃO	B251				OBSERVAÇÕES
28	2S3-12484-00	TUBO 4	1				
29	2S3-12551-00	MANGUEIRA 7	1				
30	90450-28014	BRACADEIRA DO TUBO	1				
31	90450-32015	BRACADEIRA DO TUBO	1				
32	2S3-1243E-00	MANGUEIRA 2	1				
33	90450-28014	BRACADEIRA DO TUBO	1				
34	90450-32015	BRACADEIRA DO TUBO	1				
35	2S3-12417-00	CAIXA DO TERMOSTATO	1				
36	5LP-12411-00	TERMOSTATO	1				
37	93210-49046	ANEL DE BORRACHA	1				
38	95702-06500	PORCA FLANGE	2				
39	2S3-12615-00	PARAFUSO	2				
40	2S3-12591-00	SUPORTE DO TUBO DE ENCHIMENTO	1				
41	5SL-12462-00	CAPA DO RADIADOR	1				
42	2S3-12443-00	FIXADOR DA MANGUEIRA	1				
43	90105-06081	PARAFUSO FLANGE	1				
44	90111-06054	PARAFUSO	2				
45	90450-25037	BRACADEIRA DO TUBO	1				
46	90450-22001	BRACADEIRA DO TUBO	3				
47	2S3-12588-00	MANGUEIRA 5	1				
48	2S3-12579-00	MANGUEIRA 4	1				

FIG. 6 MANGUEIRA DO RADIADOR

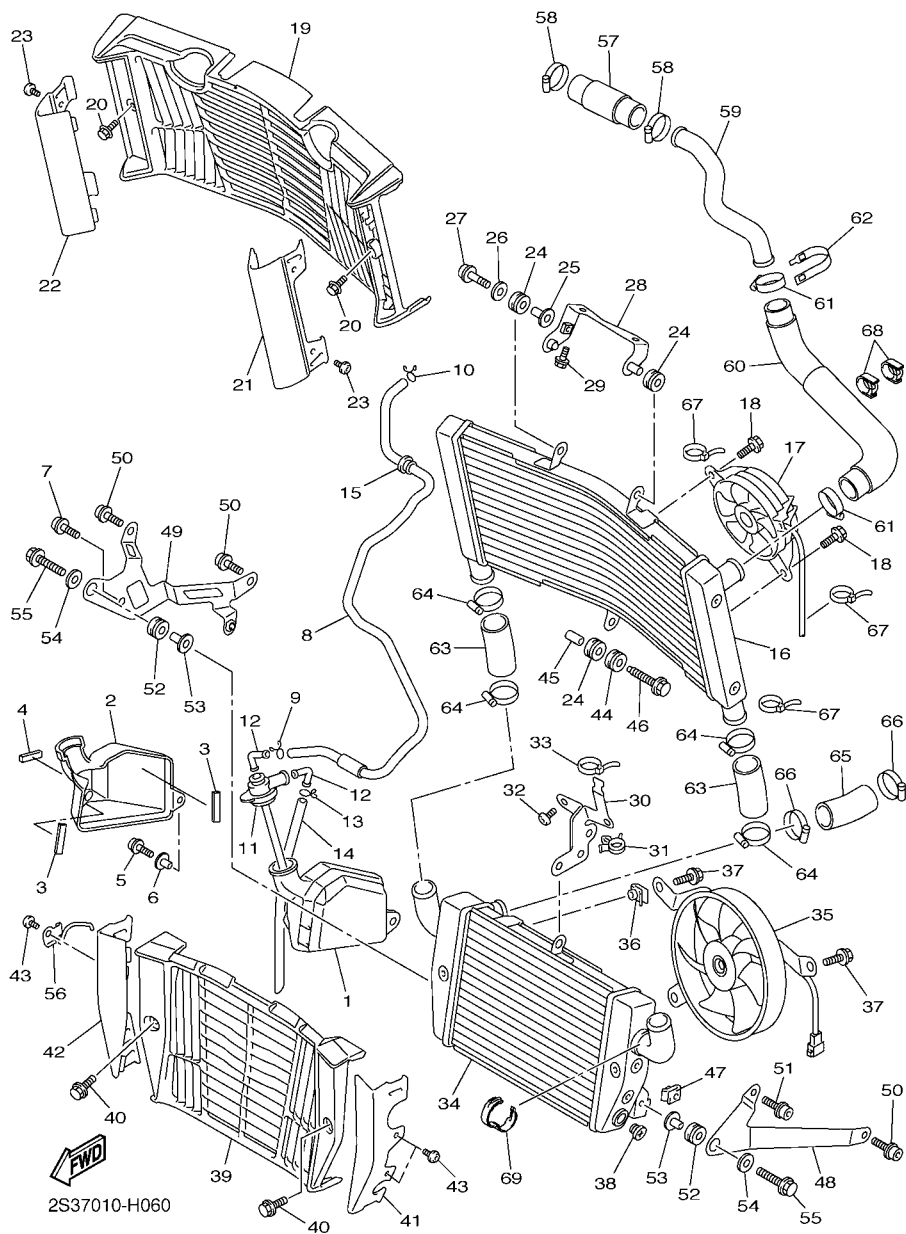

REF. NO.	No. PEÇA	DESCRIÇÃO	B251				OBSERVAÇÕES
1	2S3-21871-00	TANQUE DE RECUPERACAO	1				
2	2S3-2176E-00	PLACA	1				
3	5SL-21746-00	AMORTIZADOR	2				
4	5DM-28371-00	AMORTIZADOR	1				
5	91314-06014	PARAFUSO HEXAGONAL INTERNO	1				
6	90387-06170	ESPACADOR	1				
7	90110-06302	PARAFUSO HEXAGONAL INTERNO	1				
8	2S3-21816-00	TUBO 1	1				
9	90467-09006	PRESILHA	1				
10	90467-10008	PRESILHA	1				
11	2C0-21875-00	TAMPA	1				
12	26H-21828-00	CONEXAO	2				
13	90467-08075	PRESILHA	1				
14	90445-08035	TUBO	1				
15	90480-22263	ILHO DE BORRACHA	1				
16	2S3-12461-09	RADIADOR CONJUNTO	1				
17	2S3-12405-10	VENTOINHA CONJUNTO	1				
18	2S3-12675-00	PARAFUSO	2				
19	2S3-1246H-00	TAMPA 5	1				
20	90119-06109	PARAFUSO COM ARRUELA	2				
21	2S3-1246A-00	TAMPAO 1	1				
22	2S3-1246E-00	TAMPAO 2	1				
23	90149-06298	PARAFUSO	4				
24	90480-15363	ILHO DE BORRACHA	3				
25	90387-06039	ESPACADOR	1				
26	90201-06071	ARRUELA PLANA	1				
27	90109-06031	PARAFUSO	1				

FIG. 6 MANGUEIRA DO RADIADOR

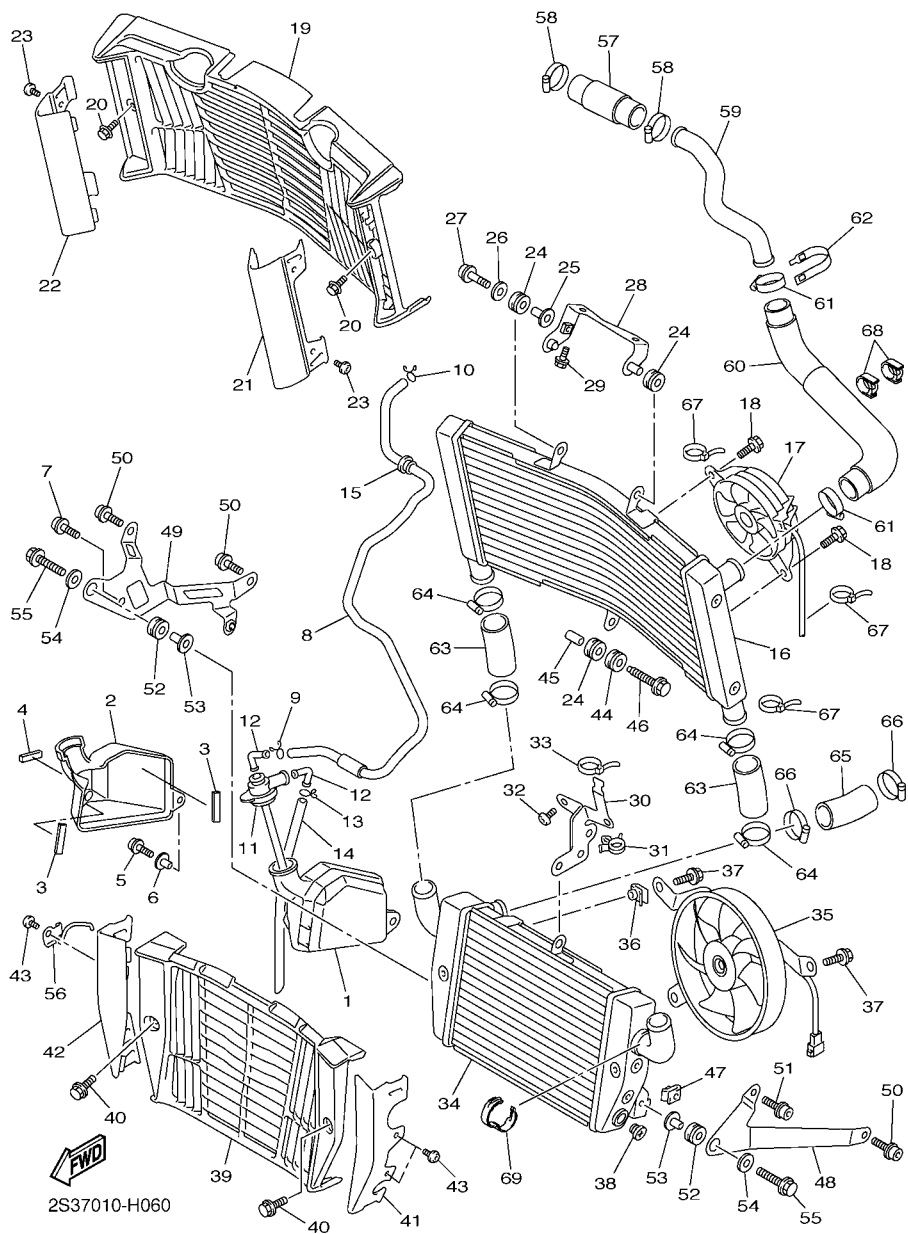

REF. NO.	No. PEÇA	DESCRIÇÃO	B251				OBSERVAÇÕES
28	2S3-2116A-00	FIXADOR 1	1				
29	90110-06302	PARAFUSO HEXAGONAL INTERNO	2				
30	2S3-12464-00	FIXADOR DO RADIADOR	1				
31	90464-18246	BRACADEIRA	1				
32	90111-06003	PARAFUSO	2				
33	90464-16061	BRACADEIRA	1				
34	2S3-12461-19	RADIADOR CONJUNTO	1				
35	2S3-12405-00	VENTOINHA CONJUNTO	1				
36	5SL-12671-00	PORCA 1	2				
37	5GJ-12675-00	PARAFUSO	3				
38	5VU-12478-00	DRENO	1				
39	2S3-1246J-00	TAMPA 6	1				
40	90119-06109	PARAFUSO COM ARRUELA	2				
41	2S3-1246F-00	TAMPA 3	1				
42	2S3-1246G-00	TAMPA 4	1				
43	90149-06298	PARAFUSO	4				
44	90480-15363	ILHO DE BORRACHA	1				
45	90387-06086	ESPACADOR	1				
46	90119-06247	PARAFUSO COM ARRUELA	1				
47	5SL-12671-00	PORCA 1	2				
48	2S3-2172E-00	FIXADOR DA TAMPA LATERAL 1	1				
49	2S3-2174E-00	SUORTE DA TAMPA LATERAL 2	1				
50	90110-06245	PARAFUSO HEXAGONAL INTERNO	3				
51	90110-06396	PARAFUSO HEXAGONAL INTERNO	1				
52	90480-15363	ILHO DE BORRACHA	2				
53	90387-06039	ESPACADOR	2				
54	90201-06071	ARRUELA PLANA	2				

FIG. 6 MANGUEIRA DO RADIADOR

REF. NO.	No. PEÇA	DESCRIÇÃO	B251				OBSERVAÇÕES
55	90109-06031	PARAFUSO	2				
56	2S3-2171H-00	GUIA	1				
57	2S3-12552-00	MANGUEIRA 8	1				
58	90450-38040	BRACADEIRA DO TUBO	2				
59	2S3-12476-00	TUBO 6	1				
60	2S3-12576-00	MANGUEIRA 1	1				
61	90450-38040	BRACADEIRA DO TUBO	2				
62	5GV-1246E-00	TAMPAO 2	1				
63	2S3-12577-00	MANGUEIRA 2	2				
64	90450-38040	BRACADEIRA DO TUBO	4				
65	2S3-12578-00	MANGUEIRA 3	1				
66	90450-38040	BRACADEIRA DO TUBO	2				
67	90464-16061	BRACADEIRA	2				
68	90464-12013	BRACADEIRA	2				
69	90464-28003	BRACADEIRA	1				

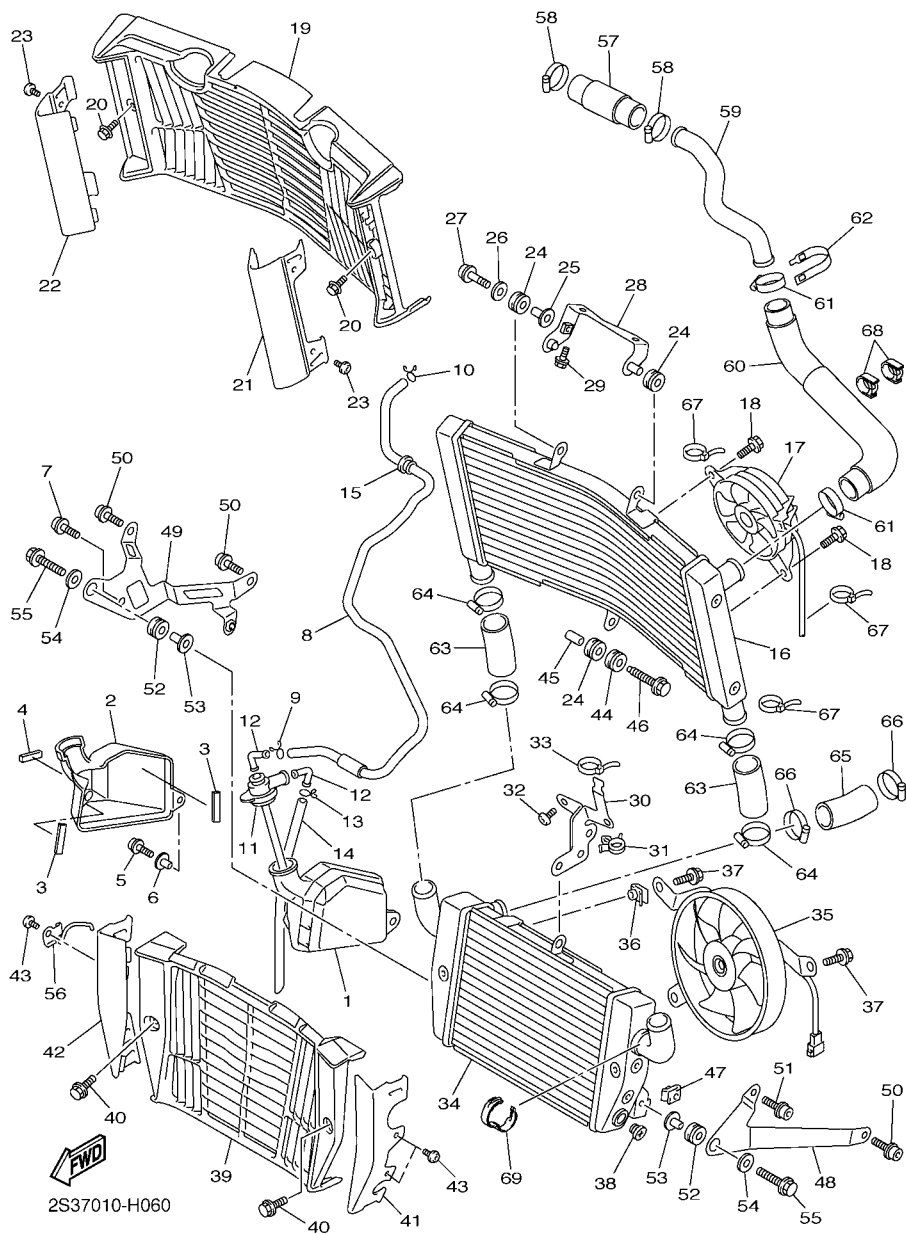
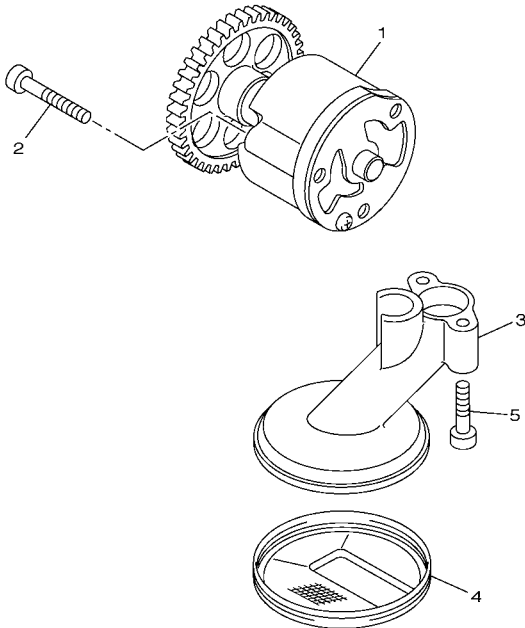
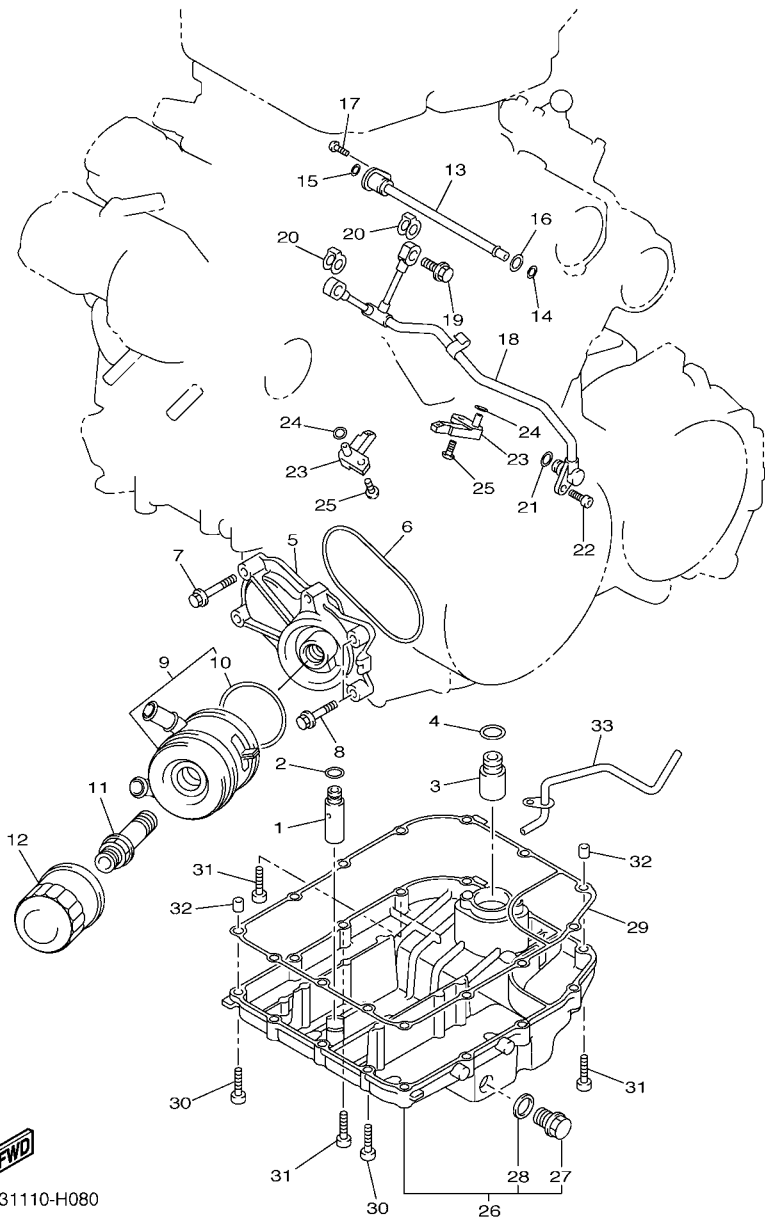

FIG. 7 BOMBA DE OLEO

REF. NO.	No. PEÇA	DESCRIÇÃO	B251					OBSERVAÇÕES
1	2S3-13300-01	BOMBA DE OLEO COMPLETA	1					
2	91312-06050	PARAFUSO	3					
3	2S3-13412-00	CAIXA DO FILTRADOR	1					
4	5JW-13411-00	FILTRADOR DE OLEO	1					
5	90110-06208	PARAFUSO HEXAGONAL INTERNO	2					



2S31110-H070



2S31110-H080

FIG. 8 FILTRADOR DE OLEO

REF. NO.	No. PEÇA	DESCRIÇÃO	B251				OBSERVAÇÕES
1	2C0-13490-00	VALVULA DE DESCOMPRESSAO COMP.	1				
2	93210-15566	ANEL DE BORRACHA	1				
3	2S3-15189-00	TAMPAO	1				
4	93210-15566	ANEL DE BORRACHA	1				
5	2S3-13461-00	PLACA DO ADAPTADOR	1				
6	2S3-13016-00	ANEL DE BORRACHA	1				
7	90105-06129	PARAFUSO FLANGE	4				
8	95812-06030	PARAFUSO FLANGE	2				
9	2S3-13470-00	RESFRIADOR DE OLEO COMPLETO	1				
10	5JW-13473-00	ANEL DE BORRACHA	1				
11	90401-20006	PARAFUSO DE UNIAO	1				
12	5GH-13440-30	ELEMENTO DO FILTRO DE OLEO CJ	1				
13	2S3-13171-00	TUBO DE DELIBERACAO 2	1				
14	93210-06667	ANEL DE BORRACHA	1				
15	93210-09525	ANEL DE BORRACHA	1				
16	93210-12010	ANEL DE BORRACHA	1				
17	90149-06158	PARAFUSO	1				
18	2S3-13181-00	TUBO DE DELIBERACAO 3	1				
19	90401-10106	PARAFUSO DE UNIAO	2				
20	2S3-13475-00	GAXETA	2				
21	93210-10001	ANEL DE BORRACHA	1				
22	90110-06175	PARAFUSO HEXAGONAL INTERNO	1				
23	2S3-15155-00	PULVERIZADOR 3	4				
24	93210-04001	ANEL DE BORRACHA	4				
25	90149-06082	PARAFUSO	4				
26	2S3-13400-00	TAMPA COMPLETA DO EXTRATOR	1				
27	90340-14132	TAMPAO DO DRENO	1				

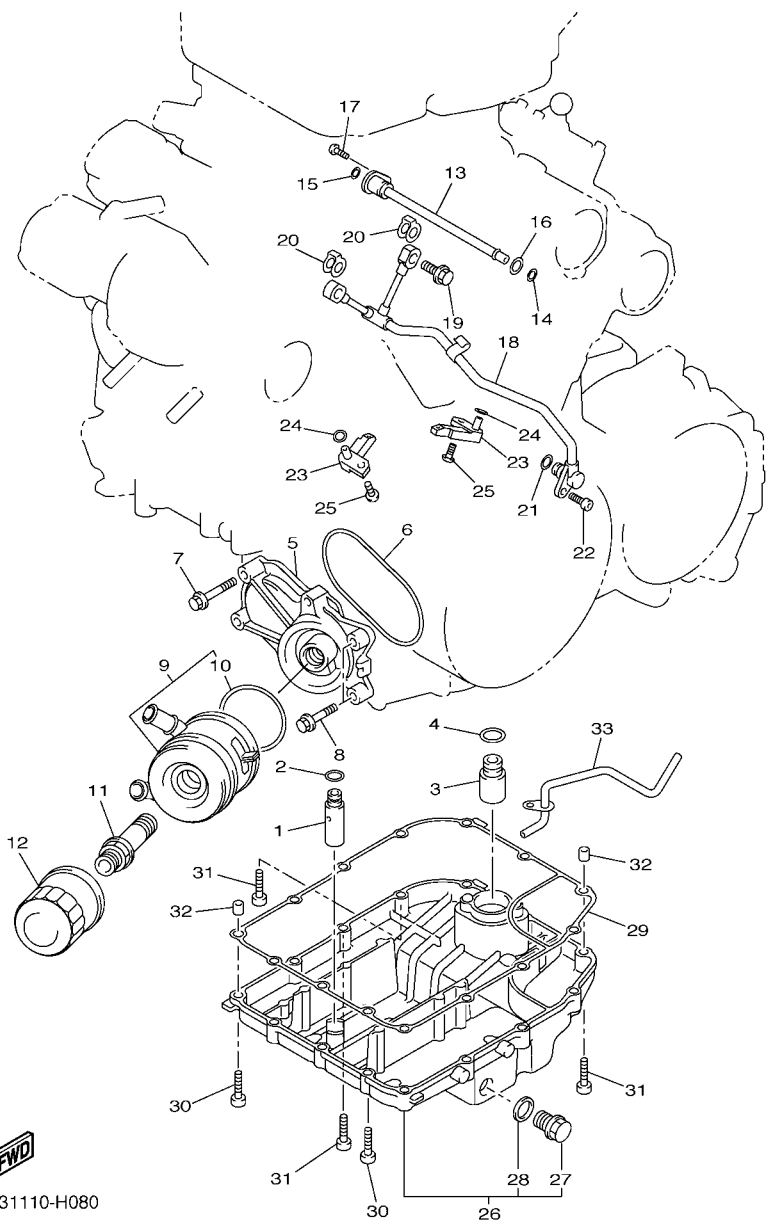

2S31110-H080

FIG. 8 FILTRADOR DE OLEO

REF. NO.	No. PEÇA	DESCRIÇÃO	B251				OBSERVAÇÕES
28	214-11198-01	.GAXETA	1				
29	2S3-13414-00	GAXETA DA TAMPA DO FILTRADOR	1				
30	91312-06030	PARAFUSO	11				
31	90110-06246	PARAFUSO HEXAGONAL INTERNO	3				
32	99530-08012	PINO GUIA	2				
33	2S3-13191-00	TUBO DE DELIBERAÇÃO 4	1				

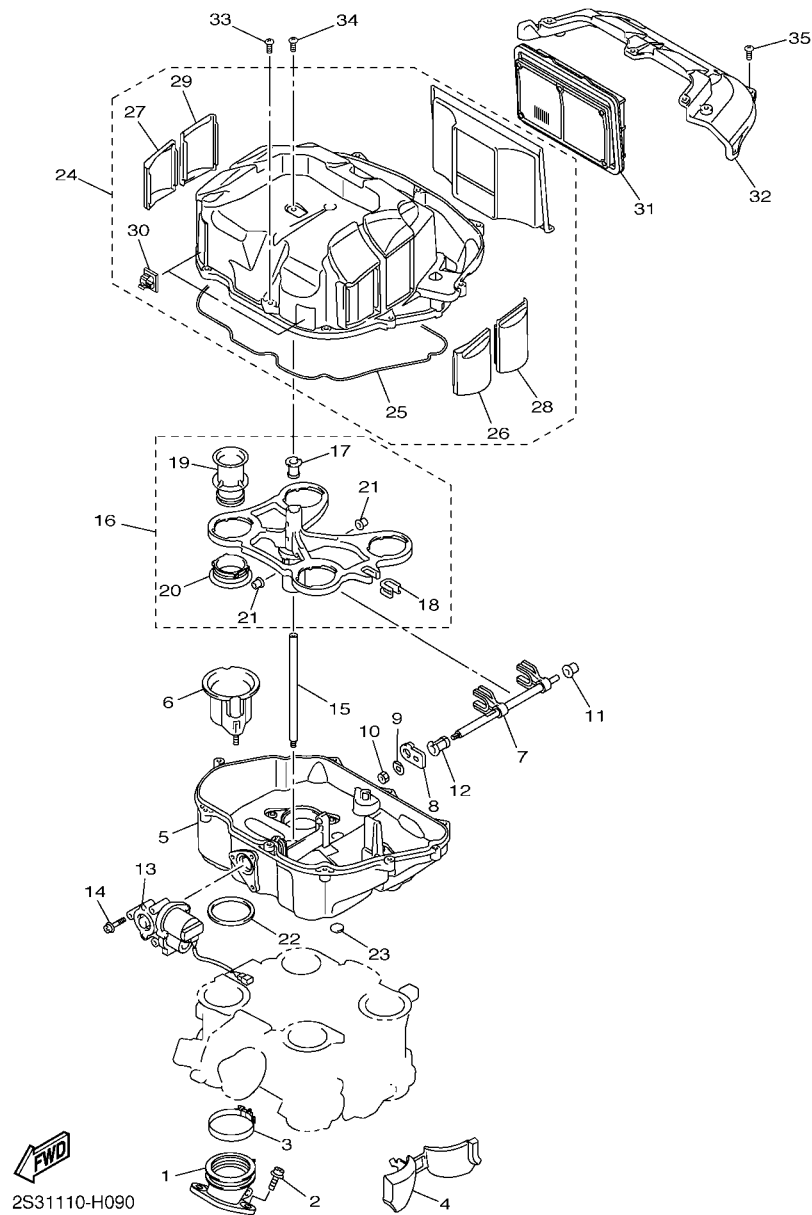

2S31110-H090

FIG. 9 ADMISSAO

REF. NO.	No. PEÇA	DESCRIÇÃO	B251			OBSERVAÇÕES
1	2S3-13586-00	JUNCAO DE CARBURACAO 1	4			
2	91312-06020	PARAFUSO	8			
3	2S3-11387-00	BRACADEIRA DO TUBO 1	4			
4	2S3-13564-00	TAMPA DO TUBO MULTIPLO	2			
5	2S3-14411-00	CAIXA DO FILTRO DE AR 1	1			
6	2S3-1440B-00	JUNCAO COMPLETO	4			
7	2S3-1445B-00	ALAVANCA 1	1			
8	2S3-14548-00	PINO DA BOIA	1			
9	2S3-14475-00	ARRUELA	1			
10	95302-06700	PORCA	1			
11	90381-06002	BUCHA SOLIDA	1			
12	2S3-1449B-00	BUCHA, 3	1			
13	2S3-85870-10	GUIA MOTOR COMPLETO 2	1			
14	90110-05045	PARAFUSO HEXAGONAL INTERNO	3			
15	2S3-14434-00	SEPARADOR DE OLEO	1			
16	2S3-14459-00	FIXADOR DA GUIA	1			
17	2S3-1447B-00	.BUCHA 1	3			
18	2S3-14473-00	.GUIA	1			
19	2S3-14479-00	.FUNIL	4			
20	2S3-13631-00	.VEDACAO DE BORRACHA 1	4			
21	90381-08001	.BUCHA SOLIDA	2			
22	2S3-14416-00	GAXETA DO FILTRO DE AR	4			
23	2S3-1442F-00	PROTETOR	1			
24	2S3-14408-00	CAIXA DO FILTRO DE AR COMP.	1			
25	2S3-14452-00	.VEDACAO	1			
26	2S3-1441A-00	.TAMPA DA CAIXA DO FILTRO 1	1			
27	2S3-1441E-00	.TAMPA DA CAIXA DO FILTRO 2	1			

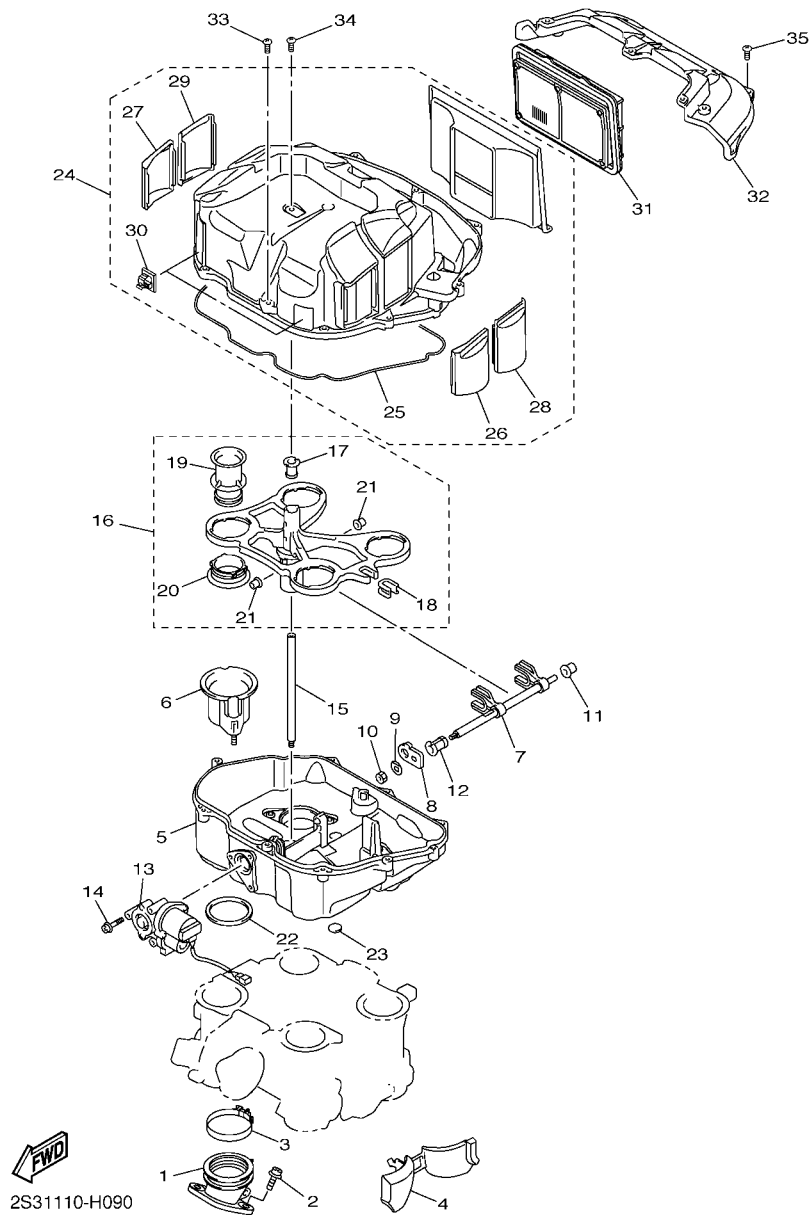
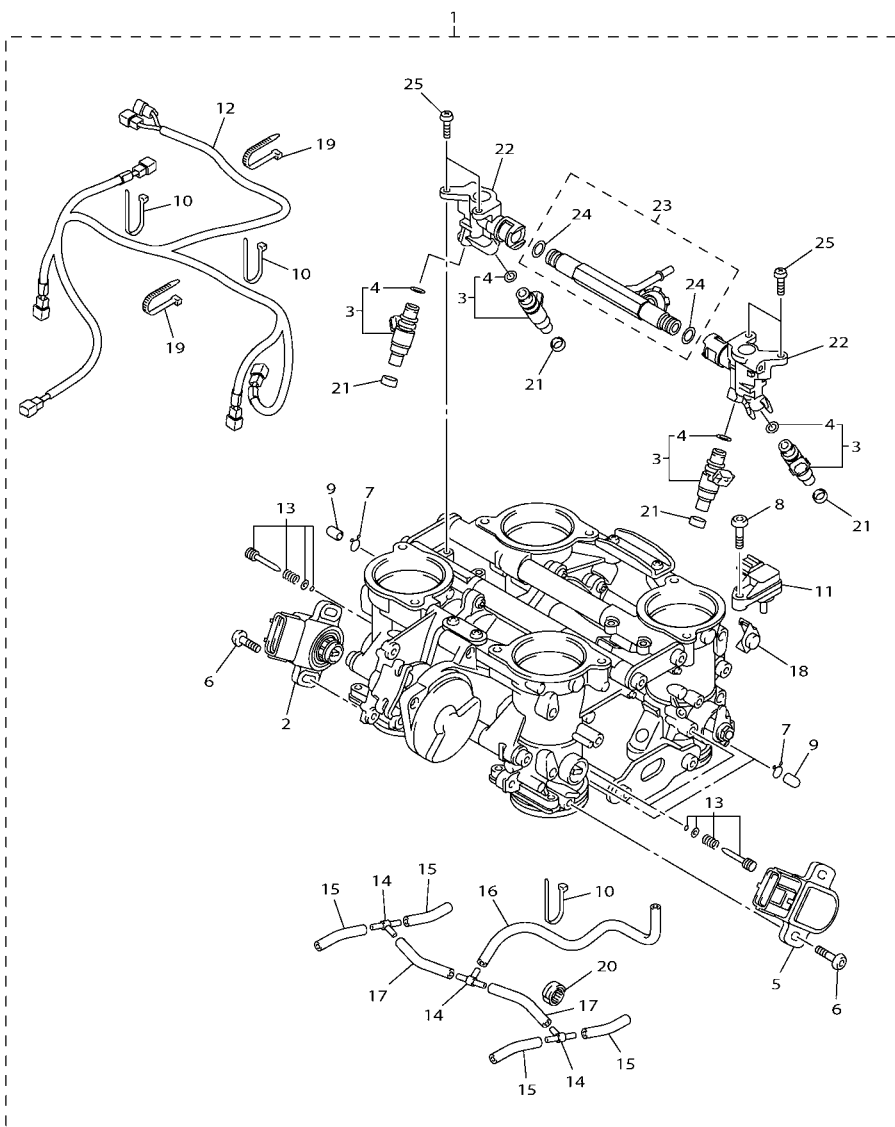

FIG. 9 ADMISSAO

REF. NO.	No. PEÇA	DESCRIÇÃO	B251				OBSERVAÇÕES
28	2S3-1442A-00	.TAMPA DA CAIXA DO FILTRO 3	1				
29	2S3-1442E-00	.TAMPA, FILTRO DE CASO 4	1				
30	90464-14002	.BRACADEIRA	2				
31	2S3-14451-00	ELEMENTO DO FILTRO DE AR	1				
32	2S3-14437-00	DUTO	1				
33	98902-05020	PARAFUSO	10				
34	90154-05037	PARAFUSO	1				
35	98902-05014	PARAFUSO	8				

FIG. 10 ADMISSAO 2



B251280-N100

REF. NO.	No. PEÇA	DESCRIÇÃO	B251				OBSERVAÇÕES
1	2S3-13750-20	CORPO DE ACELERAÇÃO CONJ.	1				
2	13S-85884-00	.SENSOR DE ACELERADOR CONJ.	1				
3	2S3-13761-00	.INJETOR CONJUNTO	4				
4	5PS-14147-00	.ANEL DE BORRACHA	1				
5	2S3-85885-00	.SENSOR ACELERAÇÃO CONJ.	1				
6	8CC-14216-10	.PARAFUSO	4				
7	8A7-14139-00	.PRESILHA DO TUBO	4				
8	2C0-14216-00	.PARAFUSO	1				
9	895-14169-00	.CAPA DE PROTEÇÃO	4				
10	4KM-14137-00	.PRESILHA	5				
11	2C0-82380-00	.SENSOR DE PRESSÃO	1				
12	B25-82509-00	.CHICOTE DE FIOS	1				
13	2C0-14105-00	.KIT PARAFUSO PILOTO	4				
14	68V-24376-00	.JUNÇÃO DO TUBO 1	3				
15	5FL-14348-10	.TUBO 1	4				
16	2S3-13542-00	.TUBO DE VÁCUO 1	1				
17	2S3-13544-00	.TUBO DE VÁCUO 2	2				
18	2S3-13947-00	.CAPA	1				
19	437-83936-01	.BRACADEIRA DO CABO	2				
20	90464-13227	.BRACADEIRA	1				
21	8FP-13556-00	.GAXETA DO BICO INJETOR	4				
22	2S3-1393A-00	.TUBO	2				
23	2S3-13795-00	.JUNÇÃO DO CORPO ACELERAÇÃO 1	1				
24	39P-14147-00	.ANEL DE BORRACHA	2				
25	98502-05012	.PARAFUSO	4				



2S31110-H110

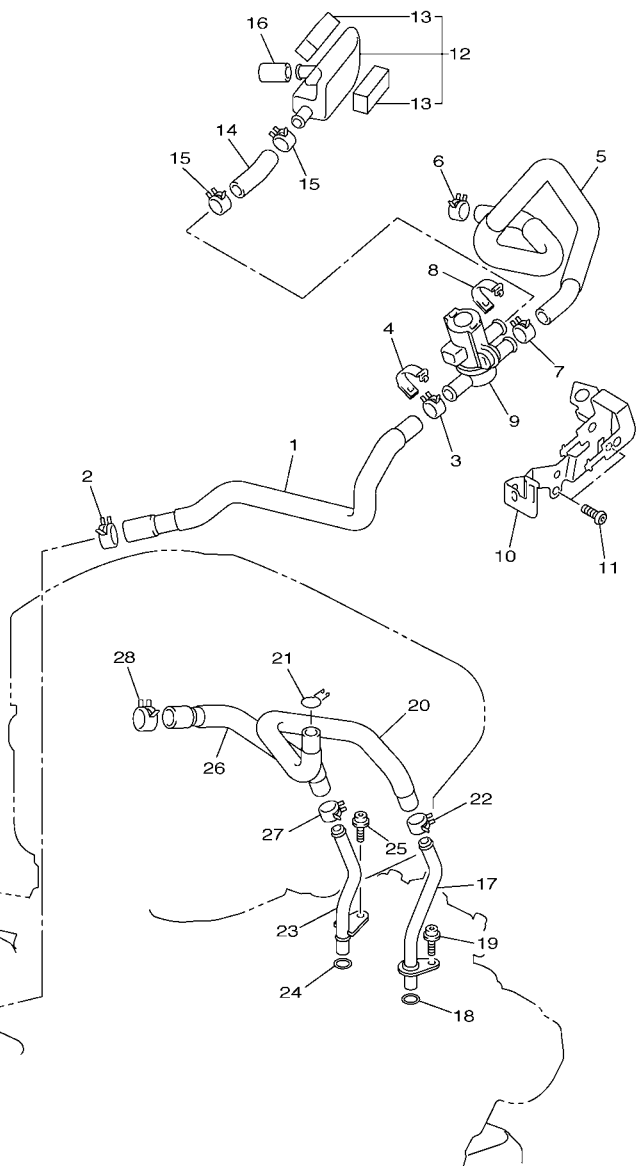
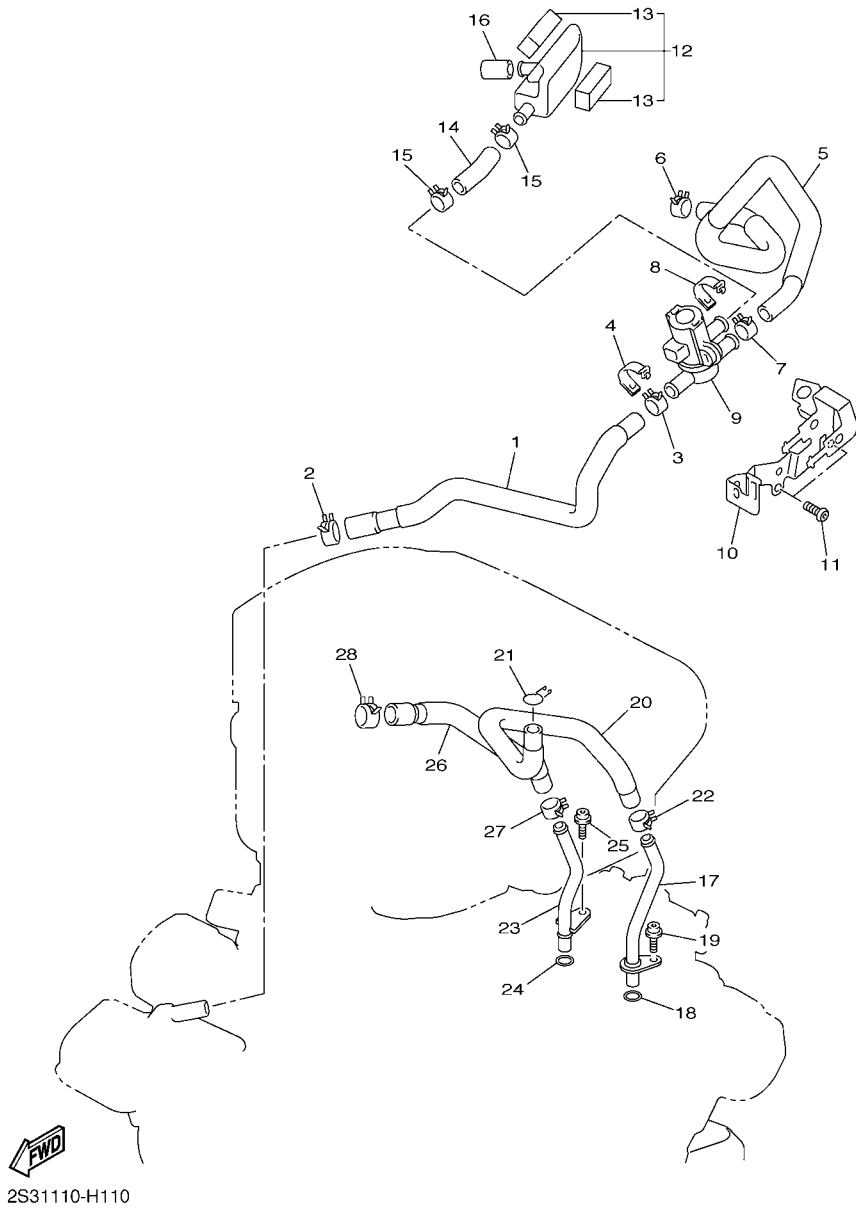

FIG. 11 SISTEMA DE INDUCAO DE AR

REF. NO.	No. PEÇA	DESCRIÇÃO	B251				OBSERVAÇÕES
1	2S3-14881-00	MANGUEIRA CURVADA 1	1				
2	90467-19065	PRESILHA	1				
3	90467-17128	PRESILHA	1				
4	5JW-14723-00	TAMPA 1	1				
5	2S3-14882-00	MANGUEIRA CURVADA 2	1				
6	90467-19065	PRESILHA	1				
7	90467-17128	PRESILHA	1				
8	5JW-14723-00	TAMPA 1	1				
9	2S3-14840-00	DIRECIONADOR DE AR DA VALVULA	1				
10	2S3-14834-00	SUORTE DE FIXACAO	1				
11	90111-06054	PARAFUSO	2				
12	2S3-13581-00	CAMARA DE AR	1				
13	2S3-14425-00	.AMORTIZADOR 1	2				
14	90445-18009	TUBO	1				
15	90467-17128	PRESILHA	2				
16	90445-18010	TUBO	1				
17	2S3-11116-00	CONJUNTO DE RESPIRO	1				
18	93210-12790	ANEL DE BORRACHA	1				
19	90110-06245	PARAFUSO HEXAGONAL INTERNO	1				
20	2S3-11166-00	TUBO DE RESPIRO 1	1				
21	90467-180A1	PRESILHA	1				
22	90467-16009	PRESILHA	1				
23	2S3-1111J-00	TUBO 1	1				
24	93210-14579	ANEL DE BORRACHA	1				
25	90110-06245	PARAFUSO HEXAGONAL INTERNO	1				
26	2S3-1116J-00	TUBO 6	1				
27	90467-21068	PRESILHA	1				

FIG. 11 SISTEMA DE INDUCAO DE AR



REF. NO.	No. PEÇA	DESCRIÇÃO	B251			OBSERVAÇÕES
28	90467-23109	PRESILHA	1			

FIG. 12 ESCAPAMENTO

REF. NO.	No. PEÇA	DESCRIÇÃO	B251			OBSERVAÇÕES
1	2S3-14602-01	TUBO DE ESCAPE COMPLETO	1			
2	2S3-14624-00	TAMPA DO ESCAPE	1			
3	92014-06012	PARAFUSO	2			
4	90201-05015	ARRUELA PLANA	8			
5	90111-06128	PARAFUSO	2			
6	2S3-14620-01	TUBO DE ESCAPE COMPLETO 2	1			
7	90450-45001	.BRACADEIRA DO TUBO	2			
8	2S3-14650-01	TUBO DE ESCAPE COMPLETO 4	1			
9	90450-45001	.BRACADEIRA DO TUBO	2			
10	95024-08020	.PARAFUSO FLANGE	1			
11	2S3-14714-00	.GAXETA DO SILENCIADOR	1			
12	2S3-14613-00	GAXETA DO TUBO DE ESCAPE	4			
13	90179-08442	PORCA	8			
14	2S3-14701-10	SILENCIOSO COMPLETO	1			
15	2S3-8592A-00	.SENSOR DE O2	1			
16	2S3-1479H-00	.TAMPA 1	1			
17	2S3-14737-00	.AMORTIZADOR DO SILENCIADOR	2			
18	97013-06012	.PARAFUSO	5			
19	92903-06600	.ARRUELA PLANA	5			
20	2S3-1479J-00	.TAMPA 2	1			
21	2S3-1479K-00	.TAMPA 3	1			
22	90450-45001	.BRACADEIRA DO TUBO	2			
23	91314-06010	.PARAFUSO HEXAGONAL INTERNO	2			
24	5YU-14755-10	.GAXETA DO SILENCIADOR	2			
25	95024-08040	.PARAFUSO FLANGE	2			
26	2S3-1479L-00	.TAMPA 4	1			
27	2S3-14718-00	.PROTETOR DO SILENCIADOR 1	1			

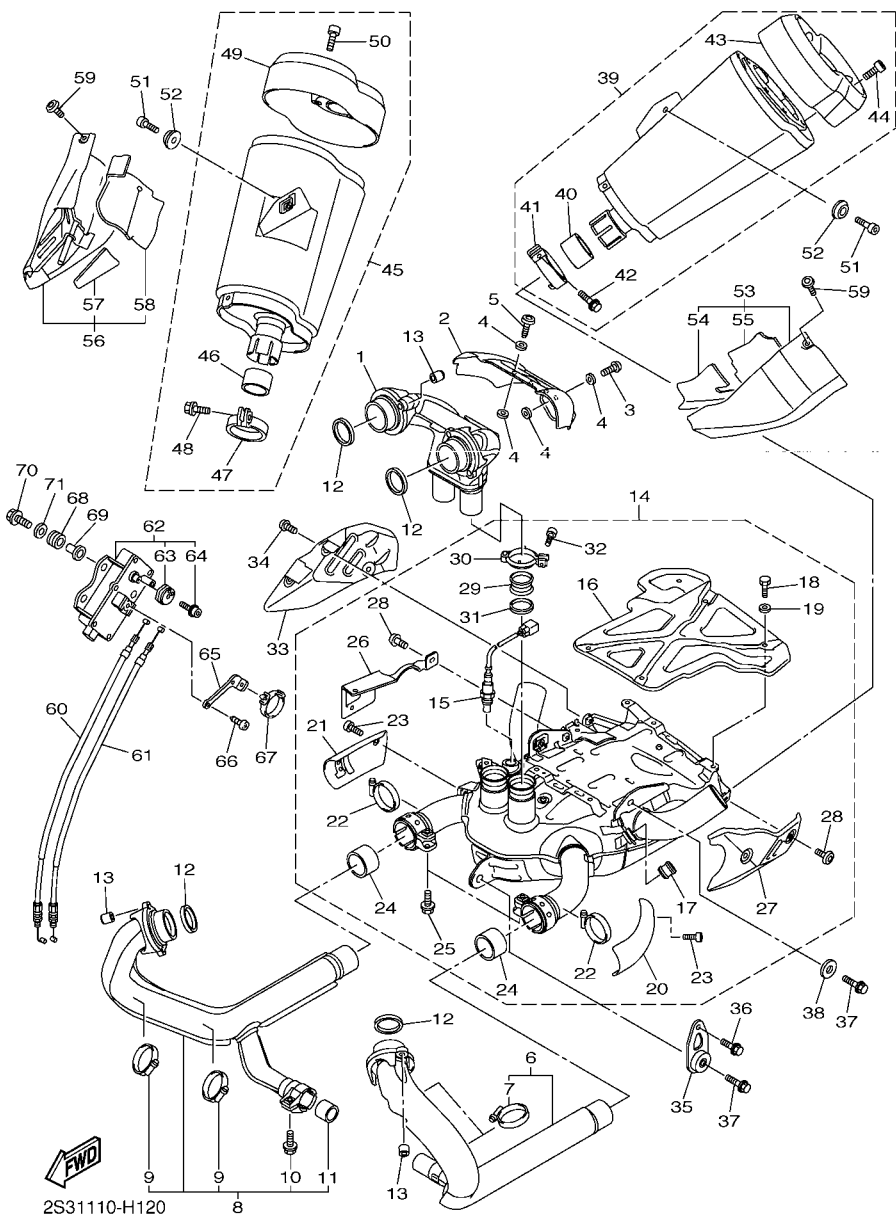

FIG. 12 ESCAPAMENTO

REF. NO.	No. PEÇA	DESCRIÇÃO	B251			OBSERVAÇÕES
28	90111-06101	.PARAFUSO	5			
29	2S3-14618-00	.ANEL LIMITADOR	2			
30	2S3-14725-00	.CINTA DO SILENCIADOR	2			
31	2S3-14623-00	.GAXETA DO TUBO DE ESCAPE	2			
32	90110-06344	.PARAFUSO HEXAGONAL INTERNO	2			
33	2S3-14826-00	PROTETOR DE ESCAPE	1			
34	90111-06101	PARAFUSO	3			
35	2S3-2144F-00	SUPORTE SILENCIADOR 3	1			
36	95024-08020	PARAFUSO FLANGE	1			
37	95024-08035	PARAFUSO FLANGE	3			
38	90201-087G2	ARRUELA PLANA	2			
39	2S3-14710-00	SILENCIADOR COMPLETO 1	1			
40	5VY-14714-00	.GAXETA DO SILENCIADOR	1			
41	3D8-14715-00	.CINTA DO SILENCIADOR	1			
42	95024-08035	.PARAFUSO FLANGE	1			
43	2S3-14787-00	.CAPA DO SILENCIADOR	1			
44	90110-06274	.PARAFUSO HEXAGONAL INTERNO	6			
45	2S3-14720-00	SILENCIADOR COMPLETO 2	1			
46	5VY-14714-00	.GAXETA DO SILENCIADOR	1			
47	5VY-14715-00	.CINTA DO SILENCIADOR	1			
48	95024-08035	.PARAFUSO FLANGE	1			
49	2S3-14787-00	.CAPA DO SILENCIADOR	1			
50	90110-06274	.PARAFUSO HEXAGONAL INTERNO	6			
51	91314-08040	PARAFUSO HEXAGONAL INTERNO	2			
52	2S3-27417-00	ARRUELA DO ESTRIBO	2			
53	2S3-1473A-00	COBERTURA,3-1	1			
54	2S3-1475P-00	.PROTETOR DO SILENCIADOR	1			

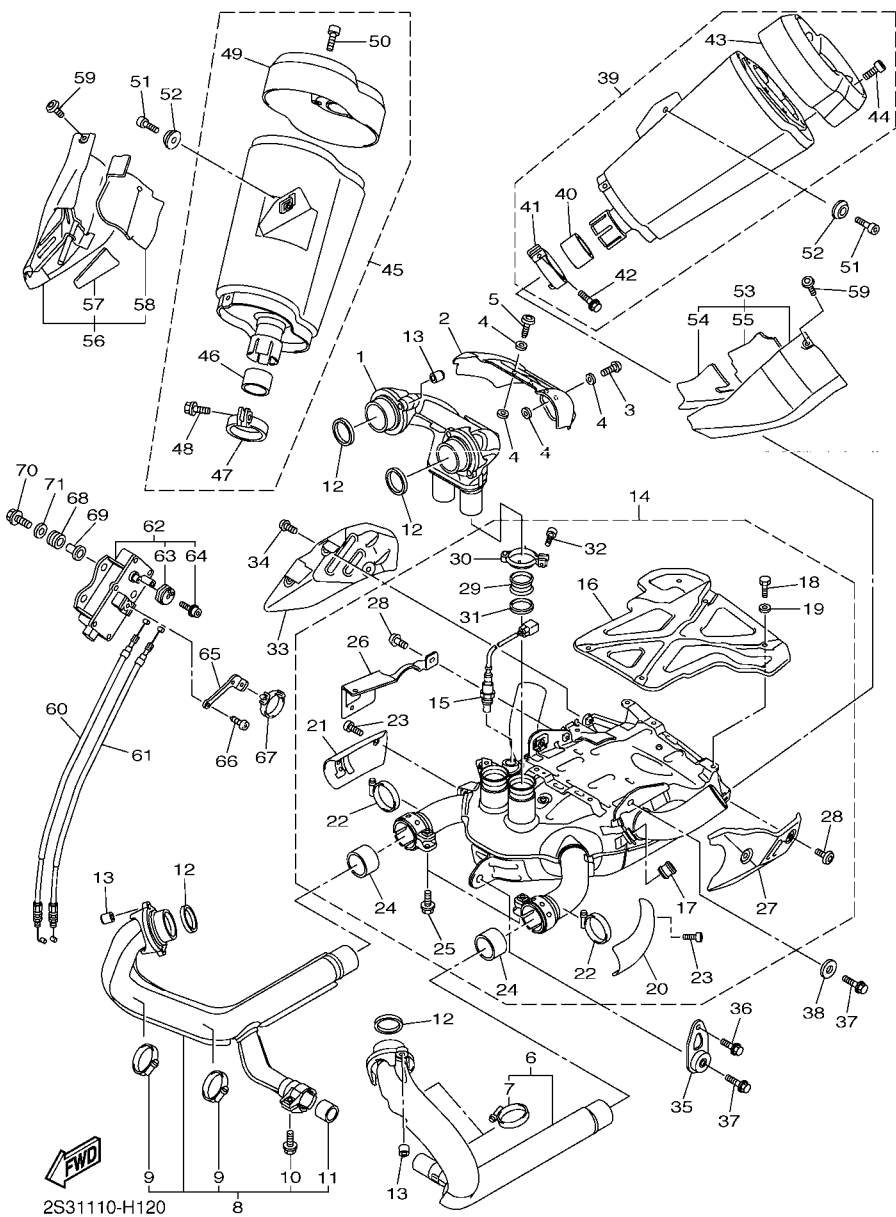
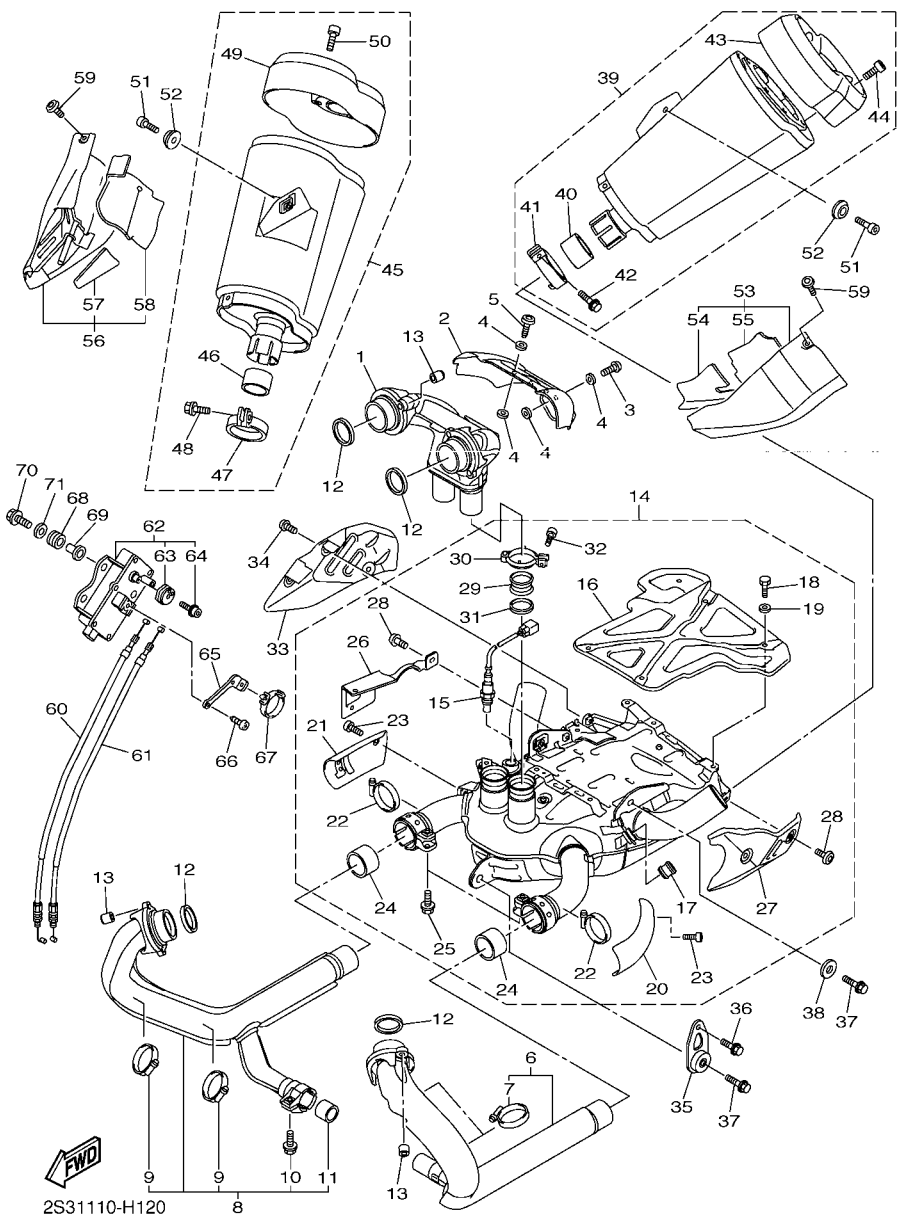
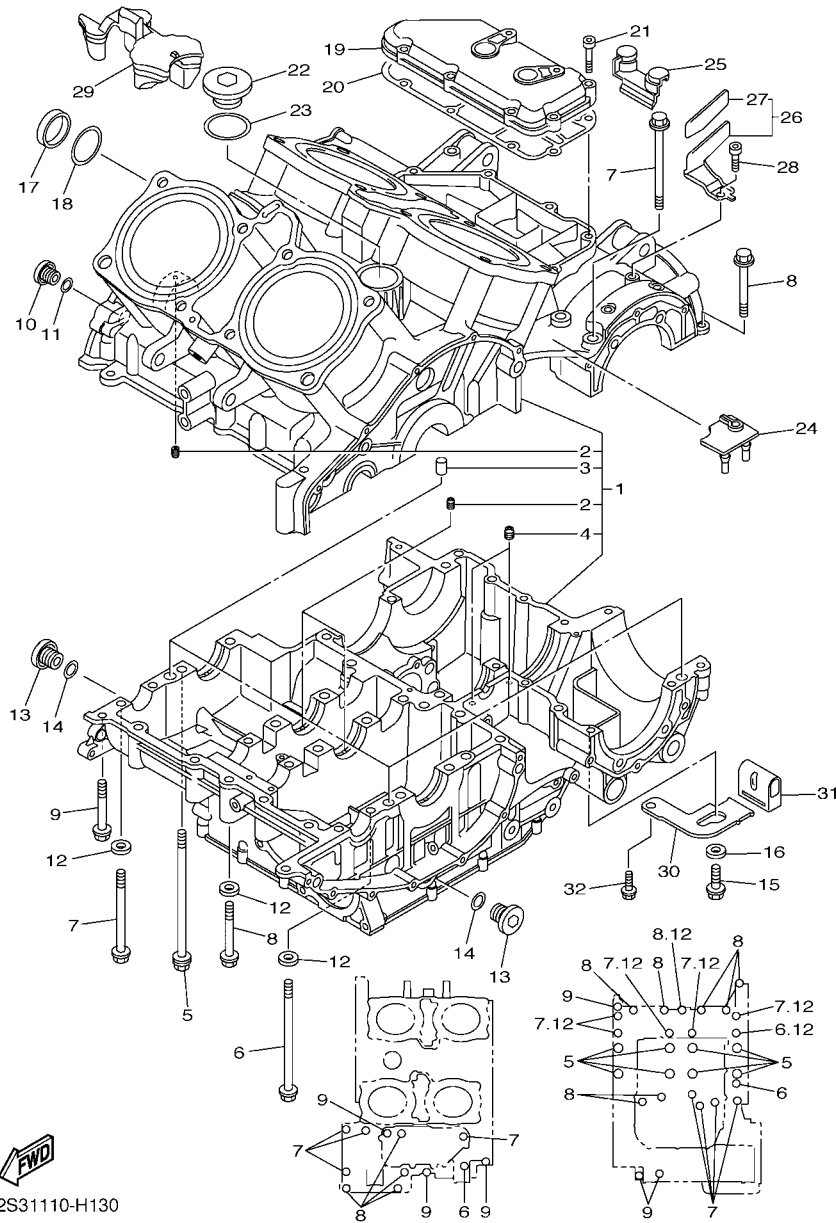

FIG. 12 ESCAPAMENTO

REF. NO.	No. PEÇA	DESCRIÇÃO	B251				OBSERVAÇÕES
55	2S3-1476P-00	.PROTETOR DO SILENCIADOR	1				
56	2S3-1474A-00	COBERTURA,4-1	1				
57	2S3-1477P-00	.VEDACAO	1				
58	2S3-1478P-00	.ASSENTO	1				
59	92014-06010	PARAFUSO	4				
60	2S3-1133E-00	CABO DA POLIA 1	1				
61	2S3-1133F-00	CABO DA POLIA 2	1				
62	2C0-85820-00	SERVO MOTOR CONJ.	1				
63	2C0-85821-00	.POLIA	1				
64	90110-05028	.PARAFUSO HEXAGONAL INTERNO	1				
65	2S3-21637-00	BRACADEIRA DO CABO	1				
66	97702-50514	PARAFUSO	2				
67	90464-07209	BRACADEIRA	1				
68	90480-14005	ILHO DE BORRACHA	2				
69	90387-063E6	ESPADADOR	2				
70	95022-06025	PARAFUSO FLANGE	2				
71	90201-06M31	ARRUELA PLANA	2				





2S31110-H130

FIG. 13 CARCACA DO MOTOR

REF. NO.	No. PEÇA	DESCRIÇÃO	B251			OBSERVAÇÕES
1	2S3-15100-11	CARCACA DO MOTOR COMPLETA	1			
2	4H7-15138-00	.PULVERIZADOR 1	3			
3	99530-10014	.PINO GUIA	3			
4	2S3-15148-00	.PULVERIZADOR 2	2			
5	90119-10035	PARAFUSO COM ARRUELA	8			
6	95812-08110	PARAFUSO FLANGE	3			
7	95812-08090	PARAFUSO FLANGE	13			
8	95812-08065	PARAFUSO FLANGE	12			
9	95812-06065	PARAFUSO FLANGE	6			
10	90340-14011	TAMPAO DO DRENO	1			
11	93210-14369	ANEL DE BORRACHA	1			
12	90201-08093	ARRUELA PLANA	7			
13	4H7-15189-00	TAMPAO	2			
14	93210-207A0	ANEL DE BORRACHA	2			
15	95022-08016	PARAFUSO FLANGE	1			
16	90430-08119	GAXETA	1			
17	2S3-12564-00	TUBO DE AGUA	1			
18	93210-34504	ANEL DE BORRACHA	1			
19	2S3-15413-00	CAPA	1			
20	2S3-15463-00	GAXETA DA TAMPA DO PINHAO 2	1			
21	91312-06025	PARAFUSO	8			
22	90340-36003	TAMPAO DO DRENO	1			
23	93210-35001	ANEL DE BORRACHA	1			
24	2S3-15416-00	TAMPA DA BOMBA DE OLEO	1			
25	2S3-15486-00	ILHO DE BORRACHA	1			
26	2S3-81328-00	BRACADEIRA	1			
27	2S3-1471P-00	.PROTETOR DO SILENCIADOR 6	1			

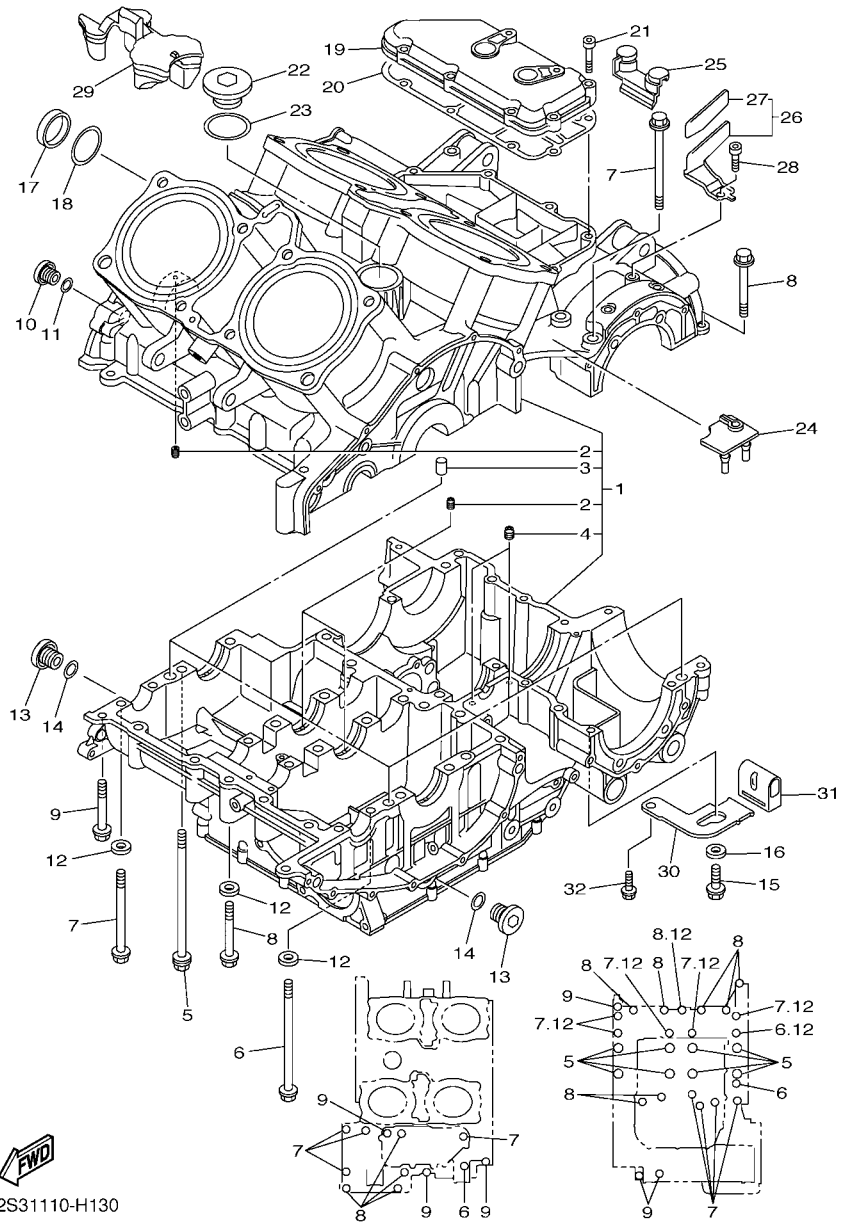

2S31110-H130

FIG. 13 CARCACA DO MOTOR

REF. NO.	No. PEÇA	DESCRIÇÃO	B251				OBSERVAÇÕES
28	90110-06193	PARAFUSO HEXAGONAL INTERNO	1				
29	2S3-15428-00	TAMPA DA CAIXA DA CORRENTE 2	1				
30	2S3-21329-00	PLACA	1				
31	2S3-2139X-00	AMORTIZADOR	1				
32	90105-06080	PARAFUSO FLANGE	1				
<hr/>							
<hr/>							
<hr/>							
<hr/>							
<hr/>							
<hr/>							
<hr/>							
<hr/>							

FIG. 14 TAMPA DA CARCACA 1

REF. NO.	No. PEÇA	DESCRIÇÃO	B251				OBSERVAÇÕES
1	2S3-15411-00	TAMPA DA CARCACA 1	1				
2	2S3-15451-00	GAXETA DA TAMPA DA CARCACA 1	1				
3	99530-10114	PINO GUIA	2				
4	90110-06295	PARAFUSO HEXAGONAL INTERNO	12				
5	2S3-15326-00	AMORTIZADOR 2	1				
6	2S3-15427-00	TAMPA DA CAPA 2	1				
7	90110-06387	PARAFUSO HEXAGONAL INTERNO	2				
8	2S3-15484-00	BRACADEIRA 2	1				
9	90340-32080	TAMPAO DO DRENO	1				
10	93210-32172	ANEL DE BORRACHA	1				
11	90340-14117	TAMPAO DO DRENO	1				
12	93210-14369	ANEL DE BORRACHA	1				
13	90149-06082	PARAFUSO	2				
14	2S3-15138-00	PULVERIZADOR 1	1				
15	93210-100A9	ANEL DE BORRACHA	1				
16	2S3-15421-00	TAMPA DA CARCACA 2	1				
17	2S3-15461-00	GAXETA DA TAMPA DA CARCACA 2	1				
18	99530-08012	PINO GUIA	2				
19	90110-06388	PARAFUSO HEXAGONAL INTERNO	1				
20	2S3-15431-00	TAMPA DA CARCACA 3	1				
21	2S3-15462-00	GAXETA DA TAMPA DA CARCACA 3	1				
22	99530-10114	PINO GUIA	2				
23	90110-06322	PARAFUSO HEXAGONAL INTERNO	15				
24	90110-06262	PARAFUSO HEXAGONAL INTERNO	5				
25	2H7-15361-00	MEDIDOR DO NIVEL DE OLEO	1				
26	2S3-15363-00	TAMPAO DO NIVEL DE OLEO	1				
27	93210-27370	ANEL DE BORRACHA	1				

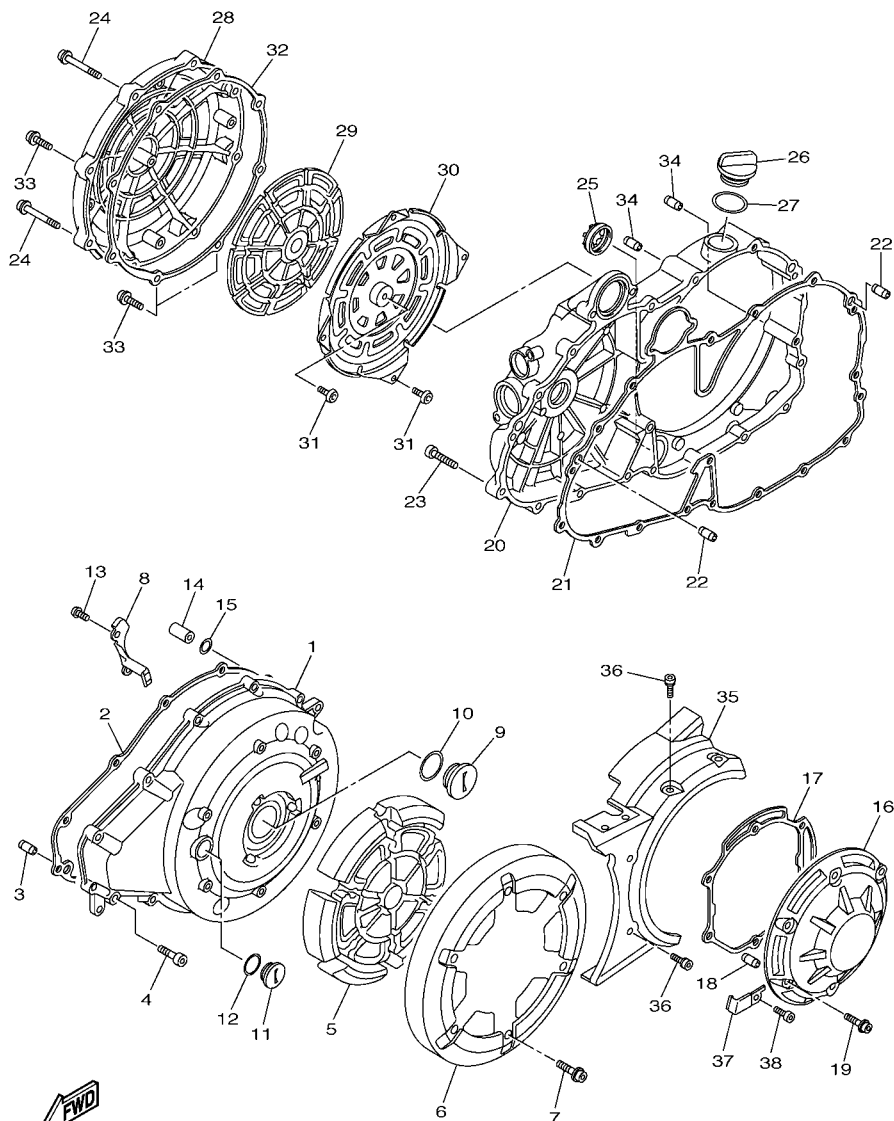

2S31110-H140

FIG. 14 TAMPA DA CARCACA 1

REF. NO.	No. PEÇA	DESCRIÇÃO	B251				OBSERVAÇÕES
28	2S3-15414-00	TAMPA DO FILTRO DE AR	1				
29	2S3-15316-00	AMORTIZADOR 1	1				
30	2S3-15492-00	TAMPA	1				
31	90149-06069	PARAFUSO	5				
32	2S3-15453-00	GAXETA	1				
33	90110-06387	PARAFUSO HEXAGONAL INTERNO	2				
34	99530-08012	PINO GUIA	2				
35	2S3-15415-00	TAMPA DO GERADOR	1				
36	90110-06247	PARAFUSO HEXAGONAL INTERNO	4				
37	90462-10047	BRACADEIRA	1				
38	90110-06193	PARAFUSO HEXAGONAL INTERNO	1				

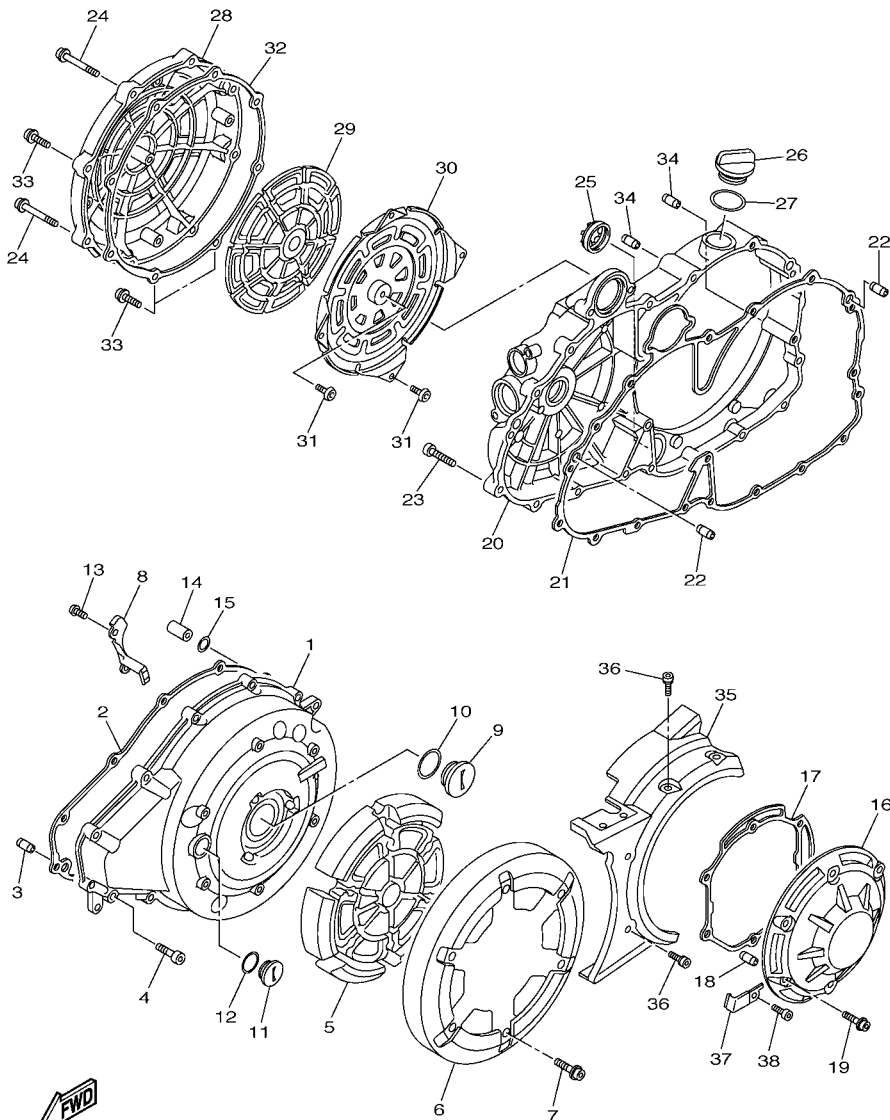

2S31110-H140

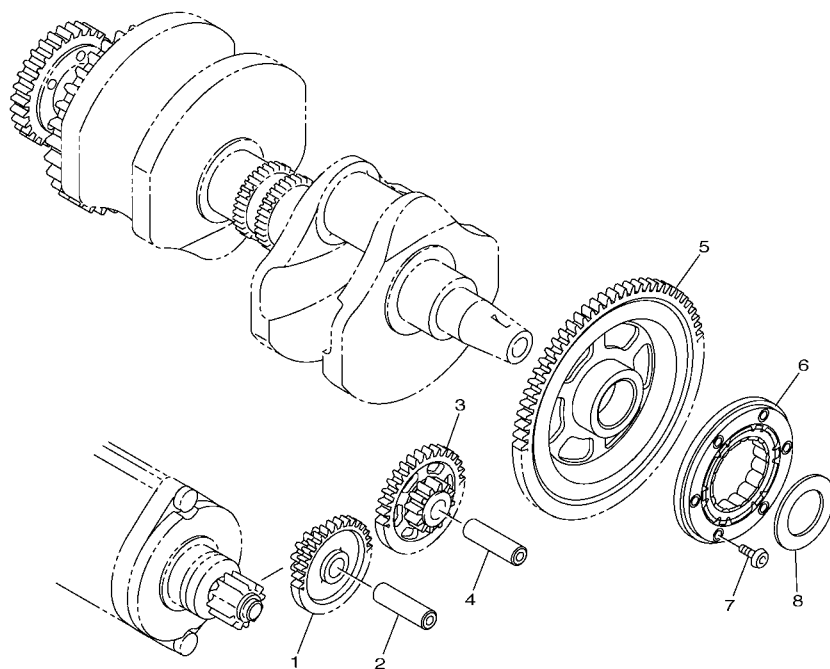

FIG. 15 EMBREGEM DA PARTIDA

REF. NO.	No. PEÇA	DESCRIÇÃO	B251				OBSERVAÇÕES
1	2S3-15514-00	ENGRENAGEM 2	1				
2	3LD-15521-00	EIXO 1	1				
3	2S3-15650-00	ENGRENAGEM LOUCA CONJUNTO	1				
4	3LD-15521-00	EIXO 1	1				
5	2S3-15517-00	ENGRENAGEM LOUCA 2	1				
6	4NK-15590-00	PARTIDA SENTIDO ÚNICO COMP.	1				
7	90149-08038	PARAFUSO	6				
8	90201-350F3	ARRUELA PLANA	1				



2S31110-H150

FIG. 16 EMBREAGEM

REF. NO.	No. PEÇA	DESCRIÇÃO	B251			OBSERVAÇÕES
1	2S3-16150-00	ENGRENAGEM MOVIDA COMPLETA	1			
2	2S3-13324-00	.ENGRENAGEM DE TRACAO DA BOMBA	1			
3	93604-16092	.PINO GUIA	3			
4	93440-57M01	.ANEL TRAVA	1			
5	4B1-16154-00	PLACA DE ENCOSTO 1	1			
6	90208-25002	ARRUELA CÔNICA	1			
7	2S3-16360-00	PLACA DE PRESSAO CONJ. 2	1			
8	2S3-16370-00	CUBO DE EMBREAGEM C.J.	1			
9	2H7-16325-00	PLACA DE EMBREAGEM 2	7			(T2.0)
10	5YU-16321-00	PLACA DE FRICCAO	10			
11	2S3-16351-00	PLACA DE PRESSAO 1	1			
12	93306-00304	ROLAMENTO	1			
13	5YU-16334-00	MOLA DA EMBREAGEM 2	1			
14	36Y-16335-00	ALOJAMENTO DA MOLA	1			
15	2S3-16353-00	PLACA DE PRESSAO 3	1			
16	97002-06025	PARÁFUSSO	6			
17	2S3-16539-00	MOLA	4			
18	2H7-16325-00	PLACA DE EMBREAGEM 2	1			UR (T2.0)
	2H7-16324-00	PLACA DE EMBREAGEM 1	1			UR (T2.6)
19	2H7-16325-00	PLACA DE EMBREAGEM 2	1			UR (T2.0)
	47X-16324-00	PLACA DE EMBREAGEM 1	1			UR (T1.6)
	2H7-16324-00	PLACA DE EMBREAGEM 1	1			UR (T2.6)
20	5VY-16164-00	PLACA DE ENCOSTO 2	1			
21	90387-25026	ESPAÇADOR	1			
22	93310-33559	ROLAMENTO	1			
23	2S3-16377-00	PORCA TRAVA DA EMBREAGEM	1			
24	4KG-16356-00	HASTE IMPULSORA 1	1			

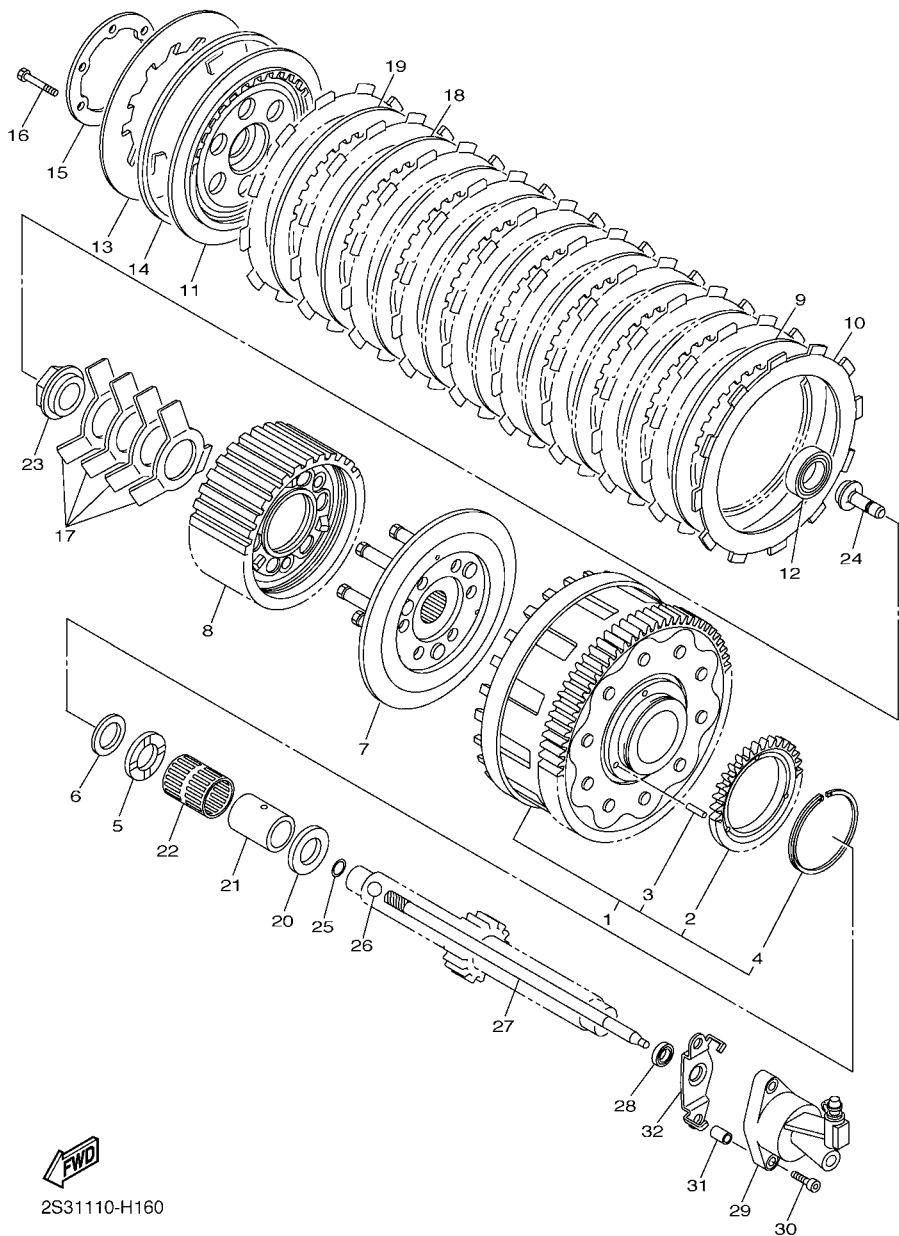

2S31110-H160

FIG. 16 EMBREAGEM

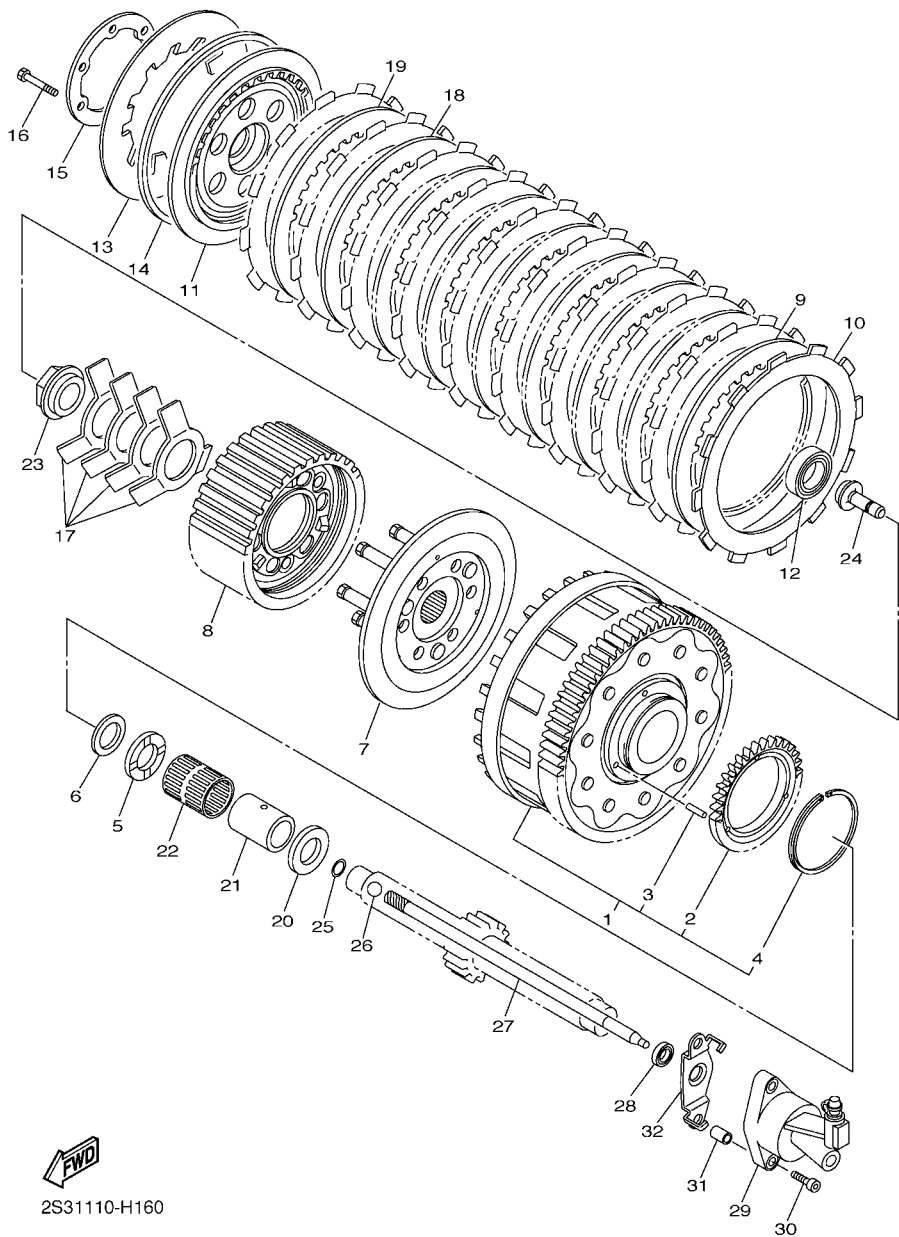

2S31110-H160

REF. NO.	No. PEÇA	DESCRIÇÃO	B251				OBSERVAÇÕES
25	93210-06632	ANEL DE BORRACHA	1				
26	93511-32017	ESFERA	1				
27	2S3-16357-00	HASTE IMPULSORA 2	1				
28	93102-08008	RETENTOR DE OLEO	1				
29	2S3-16381-00	ALAVANCA IMPULSORA COMPLETA	1				
30	90110-06246	PARAFUSO HEXAGONAL INTERNO	2				
31	99530-08012	PINO GUIA	2				
32	2S3-15645-00	PLACA	1				

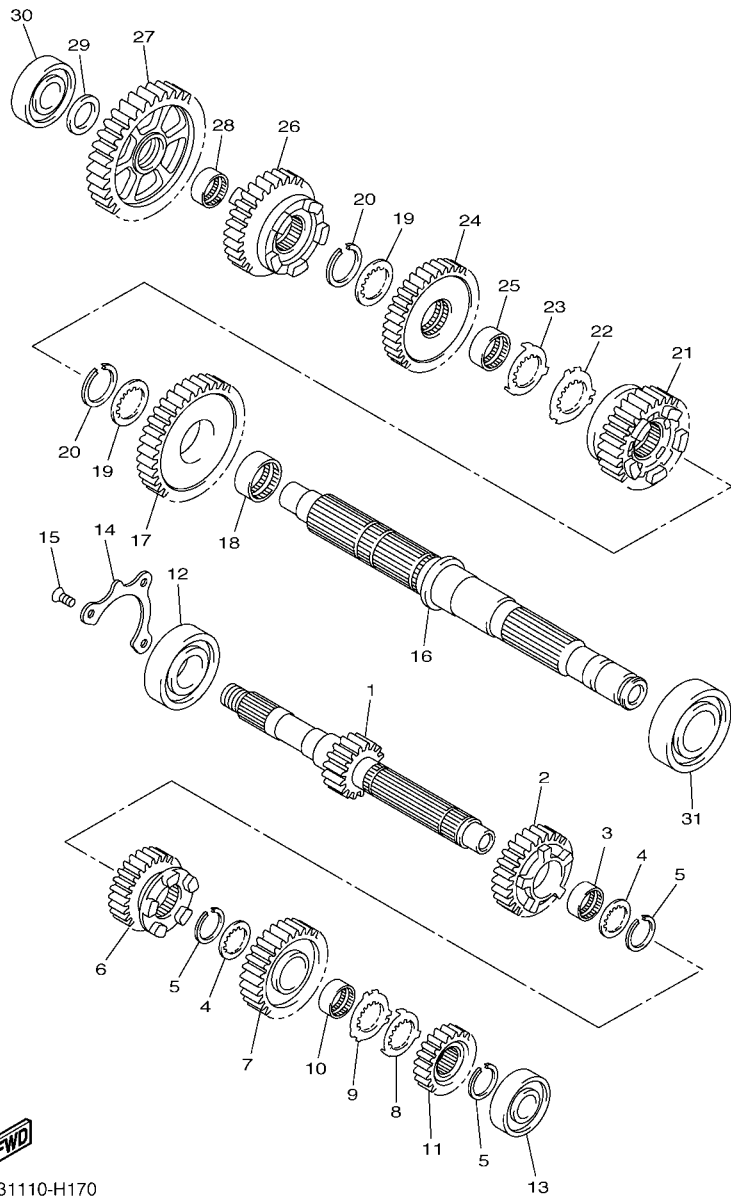

2S31110-H170

FIG. 17 TRANSMISSAO

REF. NO.	No. PEÇA	DESCRIÇÃO	B251				OBSERVAÇÕES
1	2S3-17411-00	EIXO PRINCIPAL	1				
2	2S3-17141-00	ENGRENAGEM MOTORA DA 4A	1				
3	90387-28003	ESPACADOR	1				
4	90209-25011	ARRUELA	2				
5	93440-28184	ANEL TRAVA	3				
6	2S3-17131-01	ENGRENAGEM MOTORA DA 3A	1				
7	2S3-17151-01	ENGRENAGEM MOTORA DA 5A	1				
8	90214-25003	ARRUELA TRAVA	1				
9	90214-25004	ARRUELA TRAVA	1				
10	90387-25025	ESPACADOR	1				
11	2S3-17121-00	ENGRENAGEM MOTORA DA 2A	1				
12	93306-30610	ROLAMENTO	1				
13	93306-37214	ROLAMENTO	1				
14	2S3-15383-00	PLACA DA CAPA DO ROLAMENTO	1				
15	90151-06024	PARAFUSO TRAMBULADOR	3				
16	2S3-17402-00	EIXO SECUNDARIO	1				
17	2S3-17221-00	ENGRENAGEM MOVIDA DA 2A	1				
18	90387-3311C	ESPACADOR	1				
19	90209-30344	ARRUELA	2				
20	93440-32063	ANEL TRAVA	2				
21	2S3-17251-01	ENGRENAGEM MOTORA DA 5A	1				
22	90209-30345	ARRUELA	1				
23	90209-30343	ARRUELA	1				
24	2S3-17231-00	ENGRENAGEM MOVIDA DA 3A	1				
25	90387-3310V	ESPACADOR	1				
26	2S3-17241-00	ENGRENAGEM MOVIDA DA 4A	1				
27	2S3-17211-00	ENGRENAGEM MOVIDA DA 1A	1				

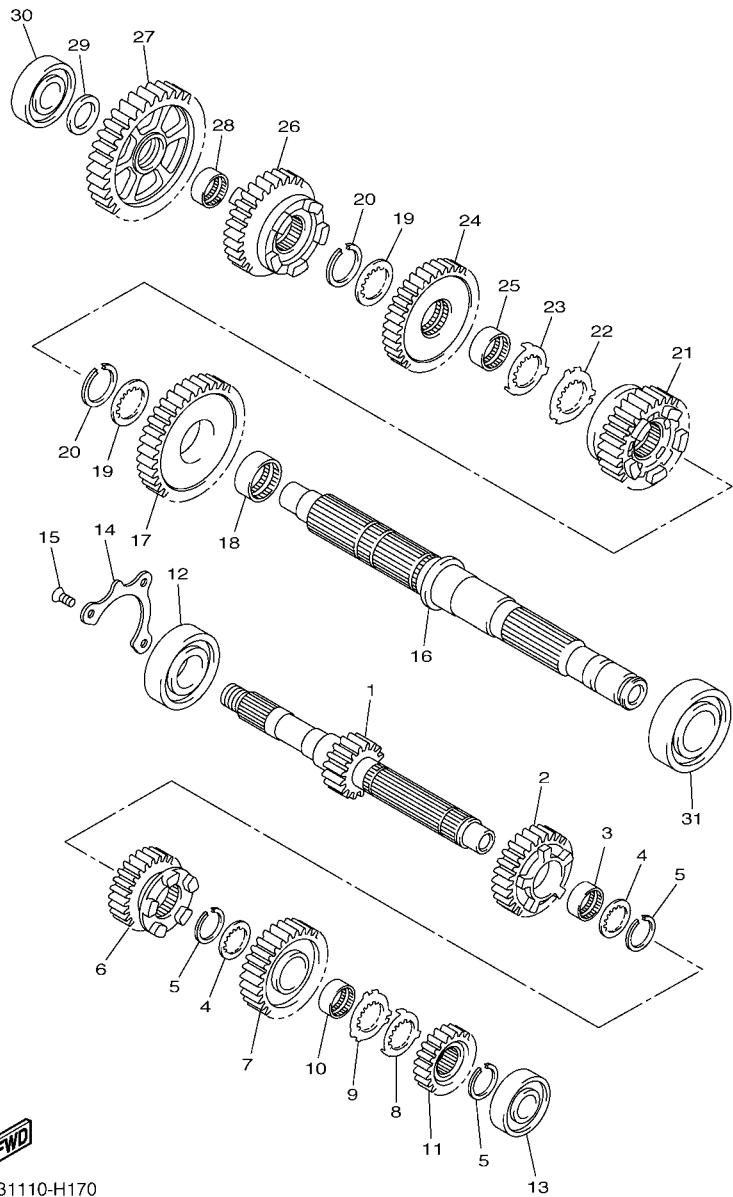

2S31110-H170

FIG. 17 TRANSMISSAO

REF. NO.	No. PEÇA	DESCRIÇÃO	B251				OBSERVAÇÕES
28	90387-25008	ESPACADOR	1				
29	90201-224L4	ARRUELA PLANA	1				
30	93306-37214	ROLAMENTO	1				
31	93306-20714	ROLAMENTO	1				

FIG. 18 ENGR. MOTORA INTERMEDIARIA

REF. NO.	No. PEÇA	DESCRIÇÃO	B251				OBSERVAÇÕES
1	2S3-17524-00	SUPORTE DA MOLA	1				
2	2S3-17528-00	MOLA AMORTIZADORA	1				
3	2S3-17527-00	SELETOR DA TRANSMISSAO	1				
4	2S3-Y1754-00	ENGRENAGEM INTERMEDIARIA CJ.	1				
5	93306-20903	ROLAMENTO	1				
6	2S3-15163-00	CAIXA DO ROLAMENTO 1	1				
7	90179-44001	PORCA	1				
8	2S3-17531-00	CALCO DO PINHAO	2				UR (T0.1)
	2S3-17531-10	CALCO DO PINHAO	2				UR (T0.15)
	2S3-17531-20	CALCO DO PINHAO	2				UR (T0.2)
	2S3-17531-30	CALCO DO PINHAO	2				UR (T0.3)
	2S3-17531-40	CALCO DO PINHAO	2				UR (T0.4)
	2S3-17531-50	CALCO DO PINHAO	2				UR (T0.5)
9	90201-27014	ARRUELA PLANA	1				
10	2S3-17529-00	ARRUELA DE ENCOSTO	2				
11	93332-000A1	ROLAMENTO	1				
12	2S3-17571-00	ESPACADOR DE EXPANSAO	1				
13	93332-000A0	ROLAMENTO	1				
14	2S3-17556-01	BRACO DE ARTICULACAO	1				
15	90208-22004	ARRUELA CONICA	1				
16	90179-20015	PORCA	1				
17	2S3-17551-00	ALOJAMENTO DO ROLAMENTO	1				
18	93102-45009	RETENTOR DE OLEO	1				
19	93210-94001	ANEL DE BORRACHA	1				
20	90201-35014	ARRUELA PLANA	1				
21	2S3-17537-00	CALCO DE ENCOSTO	2				UR (T0.1)
	2S3-17537-10	CALCO DE ENCOSTO	2				UR (T0.15)

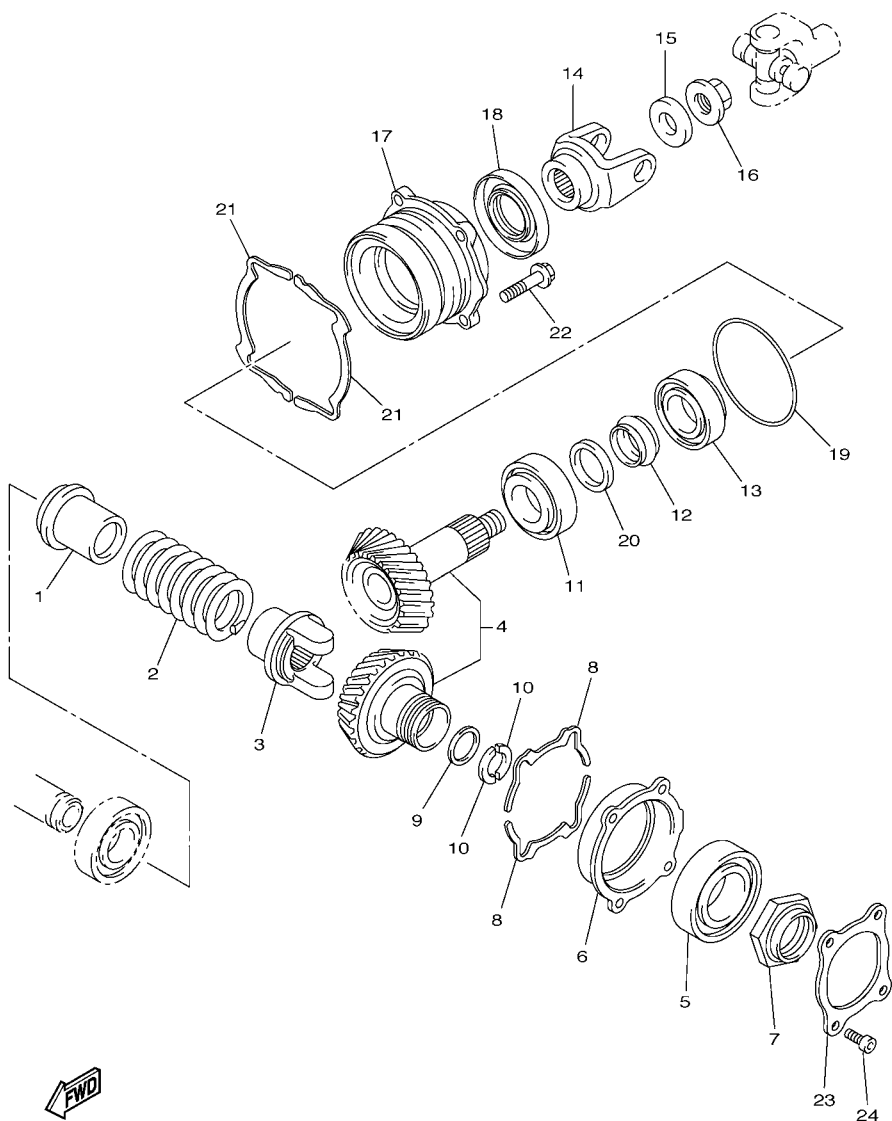

2S31110-H180

FIG. 18 ENGR. MOTORA INTERMEDIARIA

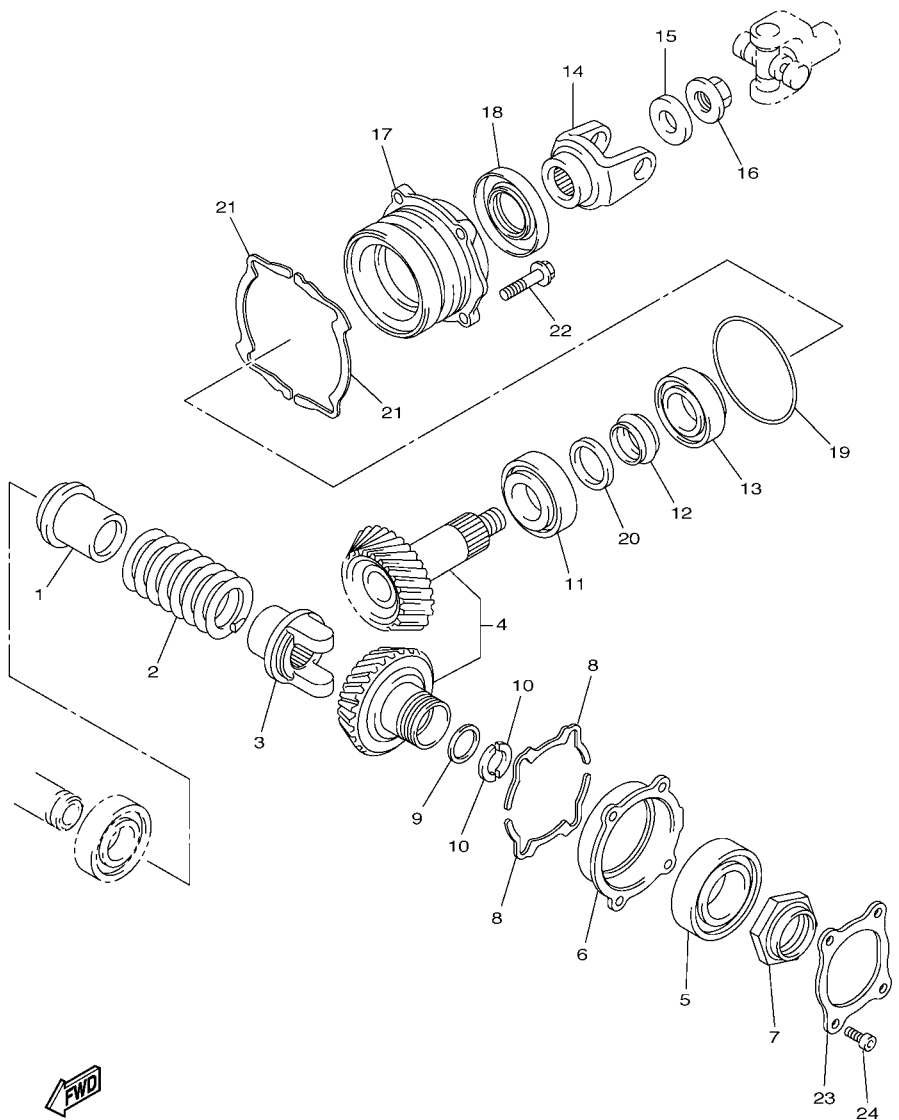

 2S31110-H180

REF. NO.	No. PEÇA	DESCRIÇÃO	B251				OBSERVAÇÕES
21	2S3-17537-20	CALCO DE ENCOSTO	2				UR (T0.2)
	2S3-17537-30	CALCO DE ENCOSTO	2				UR (T0.3)
	2S3-17537-40	CALCO DE ENCOSTO	2				UR (T0.4)
	2S3-17537-50	CALCO DE ENCOSTO	2				UR (T0.5)
22	90105-08108	PARAFUSO FLANGE	4				
23	2S3-17446-00	PLACA	1				
24	90110-08067	PARAFUSO HEXAGONAL INTERNO	4				



2S31110-H190

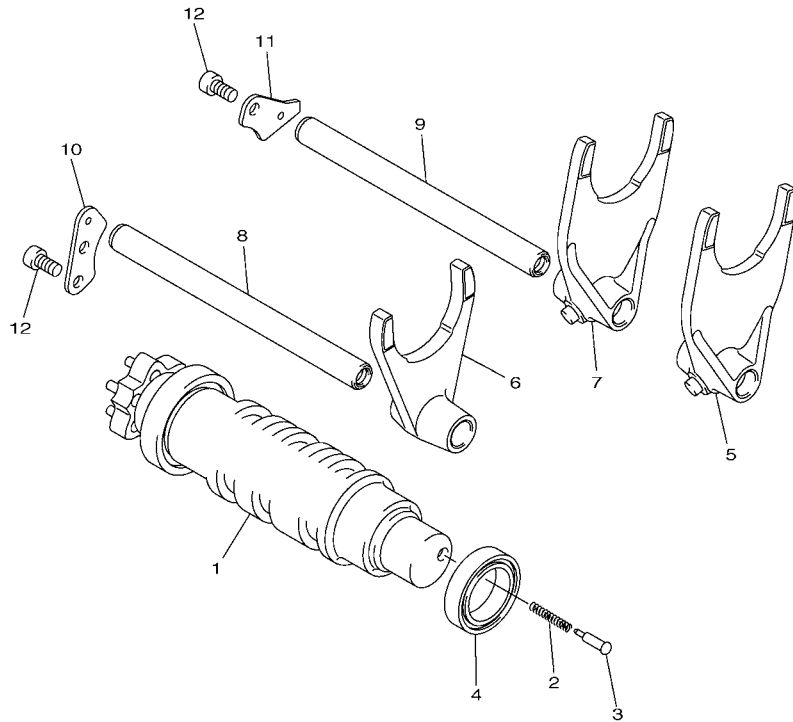
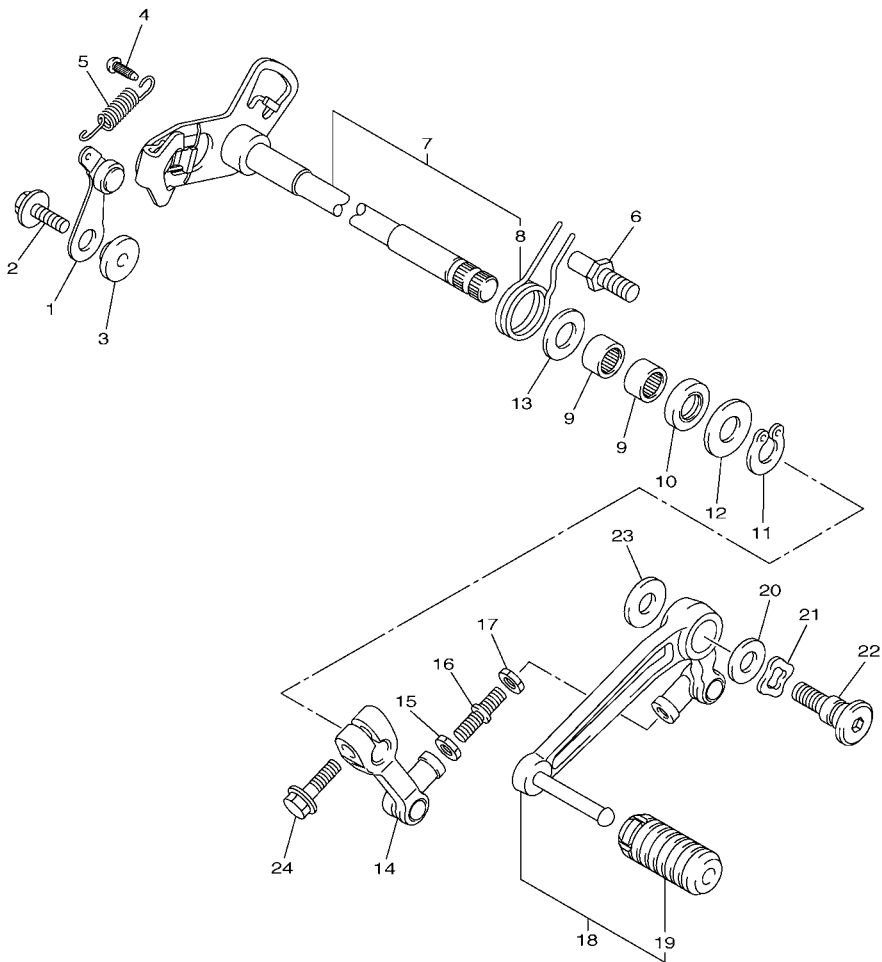

FIG. 19 EIXO TRAMBULADOR

REF. NO.	No. PEÇA	DESCRIÇÃO	B251				OBSERVAÇÕES
1	2S3-18540-00	CAME DE MUDANÇA COMPLETO	1				
2	90501-06022	MOLA DE COMPRESSAO	1				
3	3D7-18542-00	PONTO NEUTRO	1				
4	93306-80501	ROLAMENTO	1				
5	2S3-18511-00	GARFO DE MUDANÇA 1	1				
6	2S3-18512-00	GARFO DE MUDANÇA 2	1				
7	2S3-18513-00	GARFO DE MUDANÇA 3	1				
8	2S3-18531-00	BARRA GUIA DO GARFO 1	1				
9	2S3-18535-00	BARRA GUIA DO GARFO 2	1				
10	2S3-18536-00	LIMITADOR DA ALAVANCA SELETORA	1				
11	2S3-18562-00	PLACA LIMITADORA 2	1				
12	90110-06182	PARAFUSO HEXAGONAL INTERNO	2				

FIG. 20 EIXO DE MUDANCA

REF. NO.	No. PEÇA	DESCRIÇÃO	B251				OBSERVAÇÕES
1	2S3-18140-00	ALAVANCA LIMITADORA CONJ.	1				
2	90159-06027	PARAFUSO COM ARRUELA	1				
3	4NX-18175-00	ESPACADOR	1				
4	132-16346-00	GANCHO DE FIXACAO DA MOLA	1				
5	90506-15002	MOLA DE TENSAO	1				
6	1D7-18127-00	PARAFUSO LIMITADOR	1				
7	2S3-18101-01	EIXO DE MUDANCA CONJ.	1				
8	90508-32141	MOLA DE TORCAO	1				
9	93317-11295	ROLAMENTO	2				
10	93102-12106	RETENTOR DE OLEO(SD12-22-5 HS)	1				
11	99002-10600	ANEL TRAVA	1				
12	90201-12575	ARRUELA PLANA	1				
13	90201-127E1	ARRUELA PLANA	1				
14	2S3-18112-00	BRACO DO CAMBIO	1				
15	95304-06700	PORCA	1				
16	2S3-18115-00	HASTE DO CAMBIO	1				
17	90170-06228	PORCA	1				
18	2S3-18110-00	PEDAL DE CAMBIO CONJ.	1				
19	2S3-18113-00	CAPA DO PEDAL	1				
20	90201-12013	ARRUELA PLANA	1				
21	90206-12074	ARRUELA ONDULADA	1				
22	2S3-27217-00	PARAFUSO	1				
23	90201-080H1	ARRUELA PLANA	1				
24	95022-06020	PARAFUSO FLANGE	1				



2S31110-H200

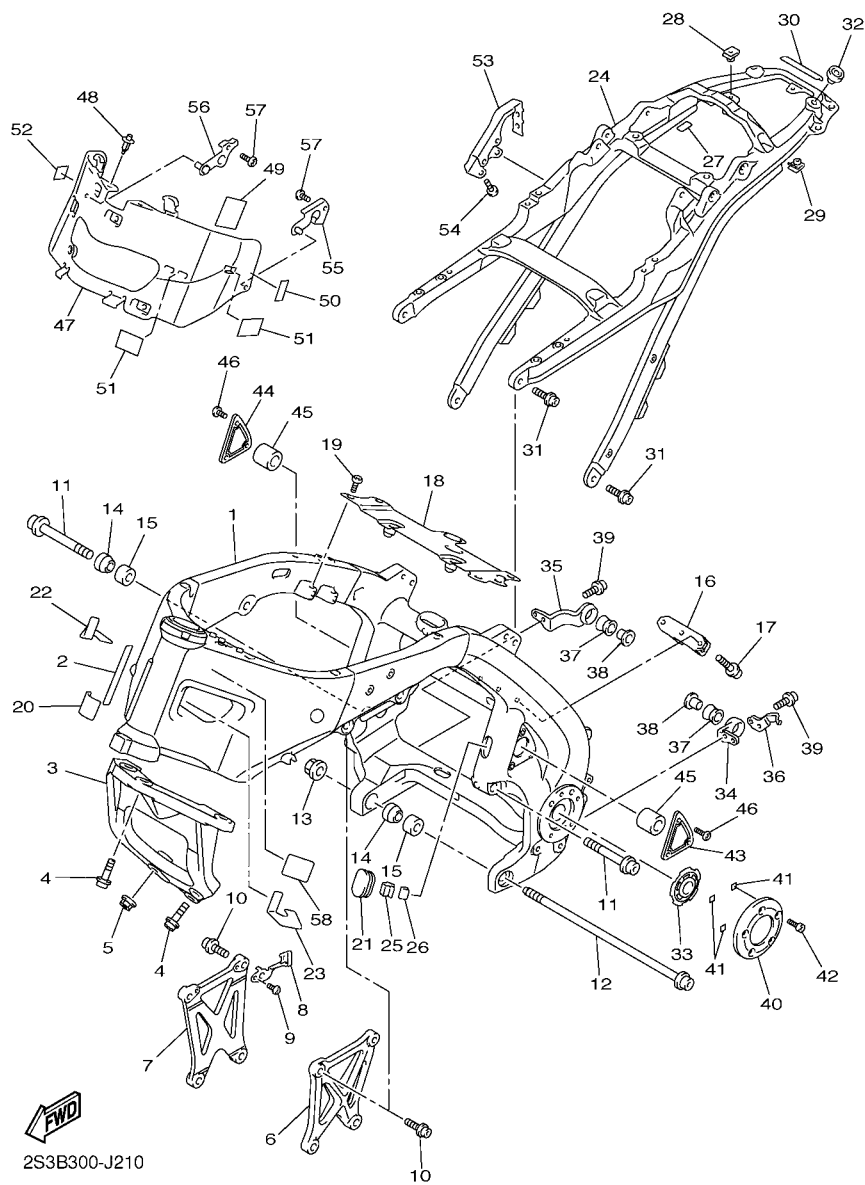

FIG. 21 CHASSI

REF. NO.	No. PEÇA	DESCRIÇÃO	B251				OBSERVAÇÕES
1	2S3-21110-00	QUADRO COMPLETO	1				
2	3HA-24141-00	PROTETOR DO TANQUE	1				
3	2S3-21315-00	SUPORE DO MOTOR 1	1				
4	90110-12005	PARAFUSO HEXAGONAL INTERNO	4				
5	95604-12200	PORCA AUTO-TRAVANTE	2				
6	2S3-21316-00	SUPORE DO MOTOR 2	1				
7	2S3-21317-00	SUPORE DO MOTOR 3	1				
8	2S3-21396-00	ESTADIA, ACOPLADOR	1				
9	92014-06010	PARAFUSO	1				
10	90110-10019	PARAFUSO HEXAGONAL INTERNO	8				
11	90110-12003	PARAFUSO HEXAGONAL INTERNO	2				
12	90110-12004	PARAFUSO HEXAGONAL INTERNO	1				
13	95604-12200	PORCA AUTO-TRAVANTE	1				
14	2S3-21414-00	COMANDO DE MONTAGEM DO MOTOR	2				
15	2S3-21424-00	COMANDO DE MONTAGEM DO MOTOR	2				
16	2S3-2213E-00	SUPORE	1				
17	90111-10006	PARAFUSO	3				
18	2S3-21131-00	SUPORE	1				
19	92012-08016	PARAFUSO	4				
20	2S3-21268-00	VEDACAO	1				
21	2S3-2172W-00	TAMPA	2				
22	2S3-21266-00	CHAPA 1	1				
23	2S3-21267-00	CHAPA 2	1				
24	2S3-21190-00	QUADRO TRASEIRO COMPLETO	1				
25	90468-070A0	PRESILHA	1				
26	2S3-2111D-00	VEDACAO 1	1				
27	3SP-21732-00	VEDACAO 1	1				

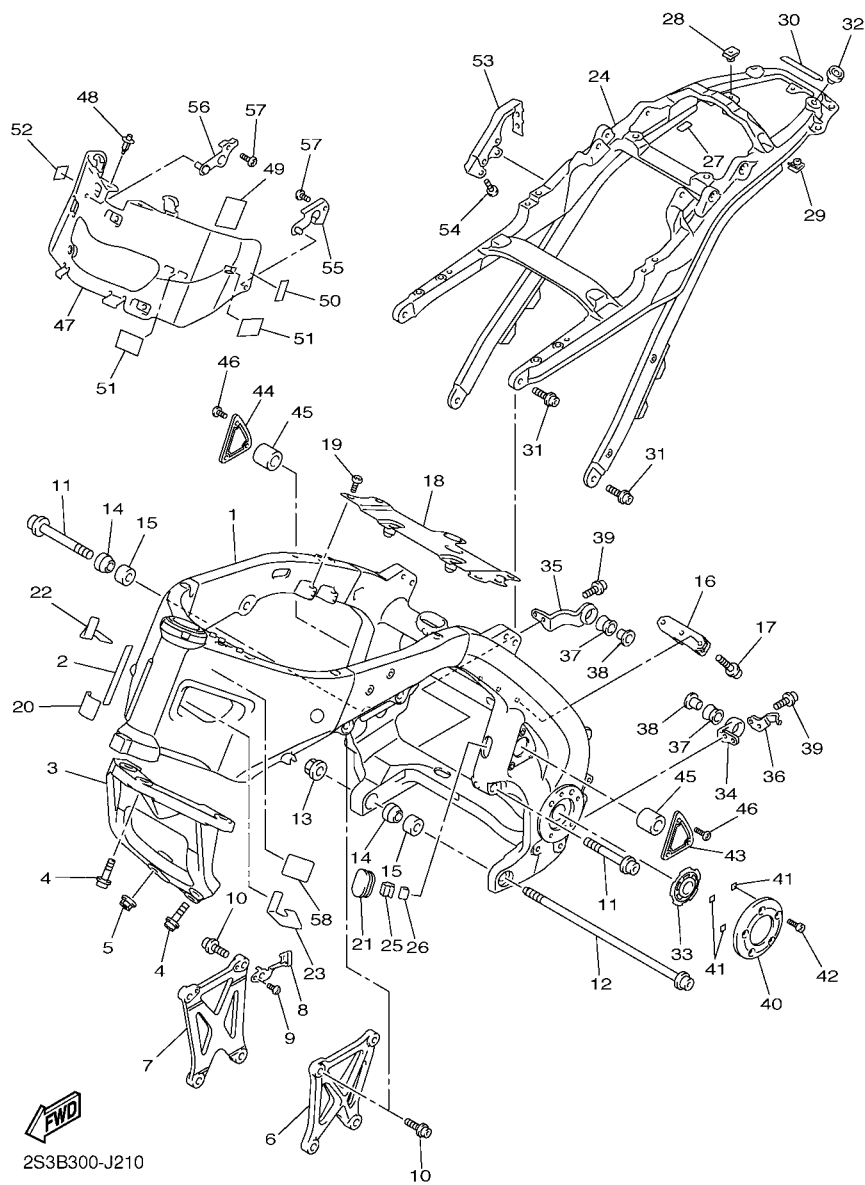

FIG. 21 CHASSI

REF. NO.	No. PEÇA	DESCRIÇÃO	B251				OBSERVAÇÕES
28	90183-05076	PORCA MOLA	1				
29	90183-06069	PORCA MOLA	2				
30	3HA-24141-00	PROTETOR DO TANQUE	1				
31	90109-105G7	PARAFUSO	4				
32	22W-24741-00	AMORTIZADOR	2				
33	2S3-2117N-00	TAMPA 3	2				
34	2S3-21445-00	FIXADOR DO SILENCIADOR 1	1				
35	2S3-21446-00	FIXADOR DO SILENCIADOR 2	1				
36	2S3-27267-00	GUIA DO CABO	1				
37	5VY-14747-00	AMORTIZADOR DO SILENCIADOR	2				
38	90387-08021	ESPACADOR	2				
39	90110-06396	PARAFUSO HEXAGONAL INTERNO	4				
40	2S3-2117F-00	TAMPA	2				
41	2TV-21639-00	AMORTIZADOR 2	6				
42	90110-06254	PARAFUSO HEXAGONAL INTERNO	10				
43	2S3-2118E-00	EMBLEMA 1	1				
44	2S3-2118F-00	EMBLEMA 2	1				
45	2S3-2113B-00	AMORTIZADOR	2				
46	90149-06145	PARAFUSO	6				
47	2S3-2121A-00	PAINEL 1	1				
48	90269-07008	REBITE	2				
49	5JW-2139X-00	AMORTIZADOR	2				
50	2D1-21649-00	AMORTIZADOR	2				
51	2AL-84553-00	AMORTIZADOR	2				
52	1UF-15379-00	VEDACAO	1				
53	2S3-2164J-00	FIXADOR 4	1				
54	92012-06016	PARAFUSO	2				

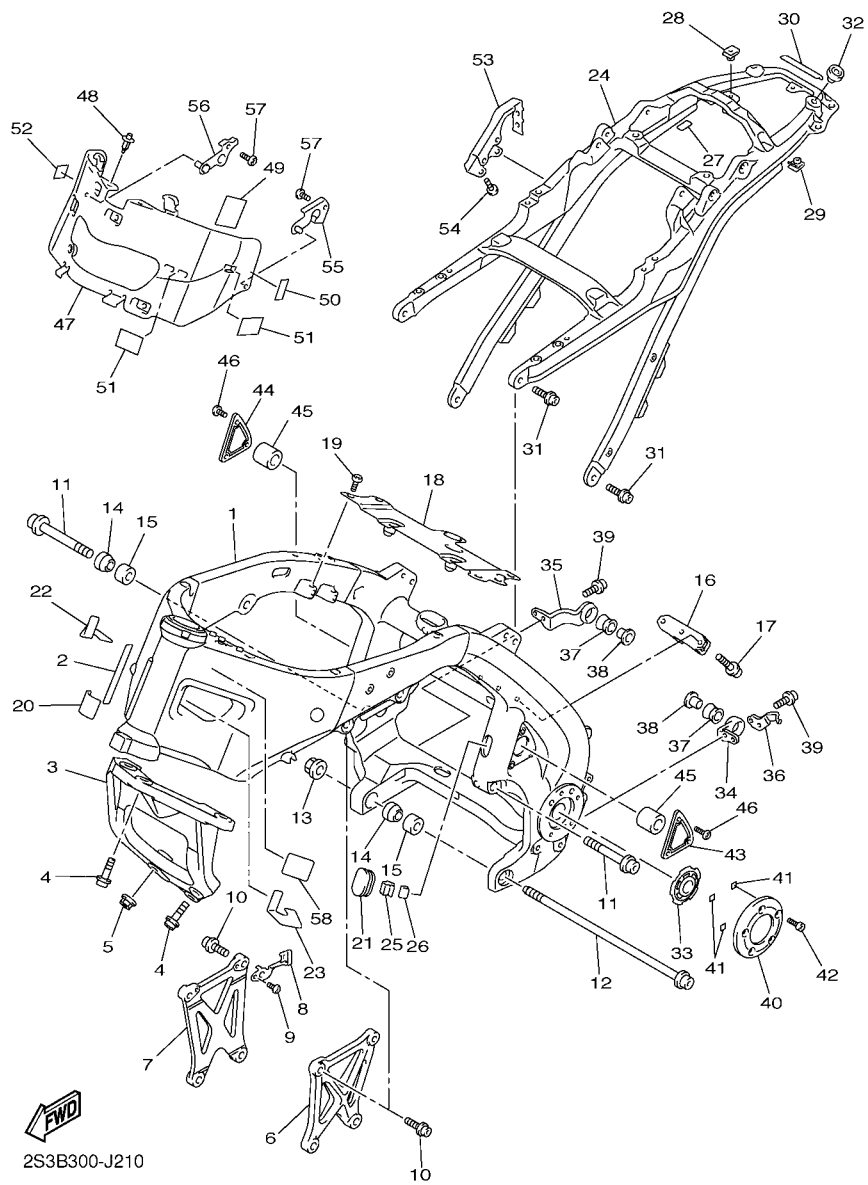
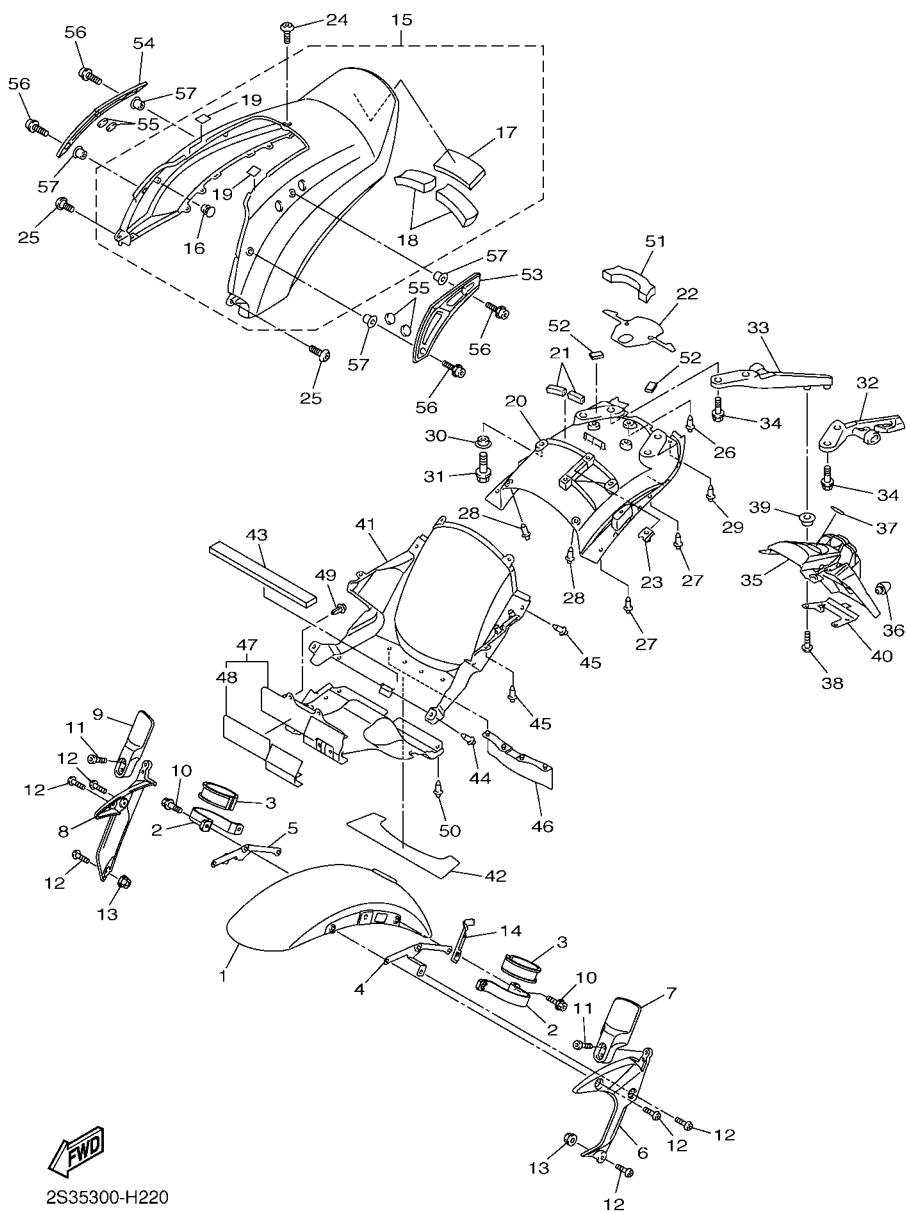

FIG. 21 CHASSI

REF. NO.	No. PEÇA	DESCRIÇÃO	B251				OBSERVAÇÕES
55	2S3-2612K-00	SUPORTE 2	1				
56	2S3-2612L-00	SUPORTE 3	1				
57	90111-06085	PARAFUSO	2				
58	B25-2111F-00	ETIQUETA DE EMISSAO	1				

FIG. 22 PARA-LAMA



2S35300-H220

REF. NO.	No. PEÇA	DESCRIÇÃO	B251			OBSERVAÇÕES
1	2S3-21511-00-P3	PARA-LAMA DIANTEIRO	1			MBL2
2	2S3-21513-00	FIXADOR DO PARA-LAMA DIANTEIRO	2			
3	2S3-21541-00	AMORTIZADOR 1	2			
4	2S3-21512-00	FIXADOR DO PARA-LAMA	1			
5	2S3-21586-10	SUPORTE	1			
6	2S3-23361-00-P0	BRACO 1	1			S8
7	2S3-2110M-00-P1	TAMPA COMPLETA 1	1			MBL2
8	2S3-23371-00-P0	BRACO 2	1			S8
9	2S3-2110N-00-P1	TAMPA COMPLETA 2	1			MBL2
10	90110-06342	PARAFUSO HEXAGONAL INTERNO	4			
11	91314-06014	PARAFUSO HEXAGONAL INTERNO	4			
12	90111-06038	PARAFUSO	6			
13	95702-06500	PORCA FLANGE	2			
14	2S3-85112-11	SUPORTE DO REFLETOR 1	1			
15	2S3-21600-00-P3	PARALAMA TRASEIRO COMP.	1			MBL2
16	90338-06018	TAMPÃO	4			
17	2S3-84553-00	AMORTIZADOR	1			
18	2S3-2112D-00	AMORTIZADOR 3	2			
19	1UF-15379-00	VEDACAO	2			
20	2S3-2162R-00	PARA-LAMA 2	1			
21	2S3-28347-00	MOLDURA 3	2			
22	2S3-21669-00	VEDACAO	1			
23	90183-06069	PORCA MOLA	2			
24	90110-05201	PARAFUSO HEXAGONAL INTERNO	1			
25	90110-05201	PARAFUSO HEXAGONAL INTERNO	2			
26	90269-06008	REBITE	1			
27	90269-06008	REBITE	4			

FIG. 22 PARA-LAMA

REF. NO.	No. PEÇA	DESCRIÇÃO	B251				OBSERVAÇÕES
28	90269-06008	REBITE	2				
29	90269-06008	REBITE	2				
30	90387-07027	ESPACADOR	2				
31	95022-06014	PARAFUSO FLANGE	2				
32	2S3-21689-00	SUPORTE DO FIXADOR TRASEIRO 2	1				
33	2S3-2161A-00	SUPORTE 3	1				
34	95814-06020	PARAFUSO FLANGE	4				
35	2S3-21629-10	PROTETOR DE POEIRA	1				
36	42U-21639-00	AMORTIZADOR 2	1				
37	4KN-2836B-10	EMBLEMA (DIAPASAO YAMAHA)	1				
38	92014-06016	PARAFUSO	4				
39	90387-06242	ESPACADOR	4				
40	2S3-2164F-00	FIXADOR 1	1				
41	2S3-2163A-00	TAMPA DO PARA-LAMA TRASEIRO 1	1				
42	2S3-2172P-00	ASSENTO	1				
43	2S3-2414N-00	PLACA AMORTIZADORA 4	1				
44	90269-06008	REBITE	2				
45	90269-06008	REBITE	4				
46	2S3-21621-00	ABA	1				
47	2S3-2476U-00	PROTETOR 1	1				
48	2S3-24193-00	ASSENTO PROTETOR DO TANQUE	1				
49	90269-07010	REBITE	2				
50	90269-06008	REBITE	2				
51	2S3-2112C-00	AMORTIZADOR 2	1				
52	2S3-2112J-00	AMORTIZADOR 4	2				
53	2S3-2171E-00	TAMPA LATERAL 5	1				
54	2S3-2171X-00	TAMPA LATERAL 6	1				

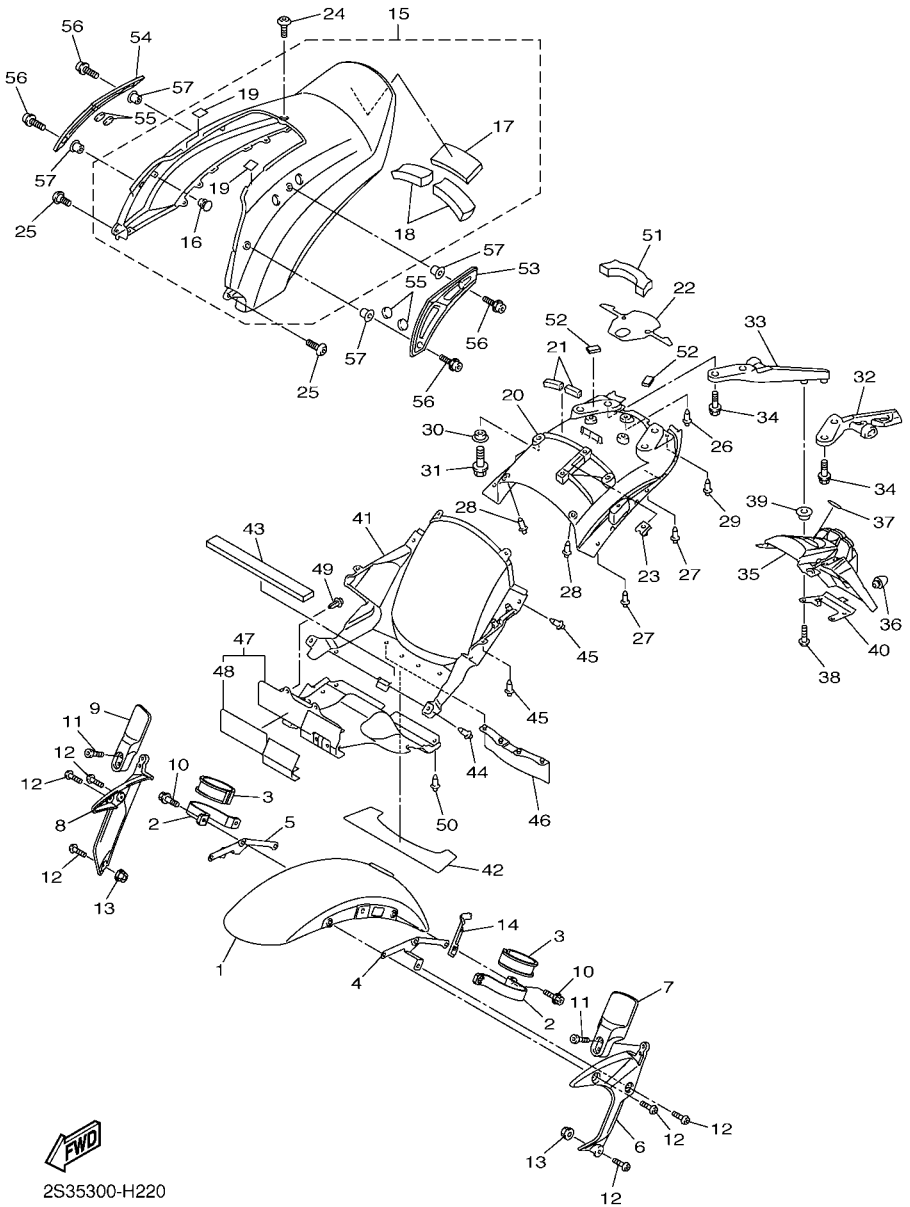

2S35300-H220

FIG. 22 PARA-LAMA

REF. NO.	No. PEÇA	DESCRIÇÃO	B251				OBSERVAÇÕES
55	2S3-21747-00	AMORTIZADOR	4				
56	90110-05057	PARAFUSO HEXAGONAL INTERNO	4				
57	90179-05523	PORCA	4				

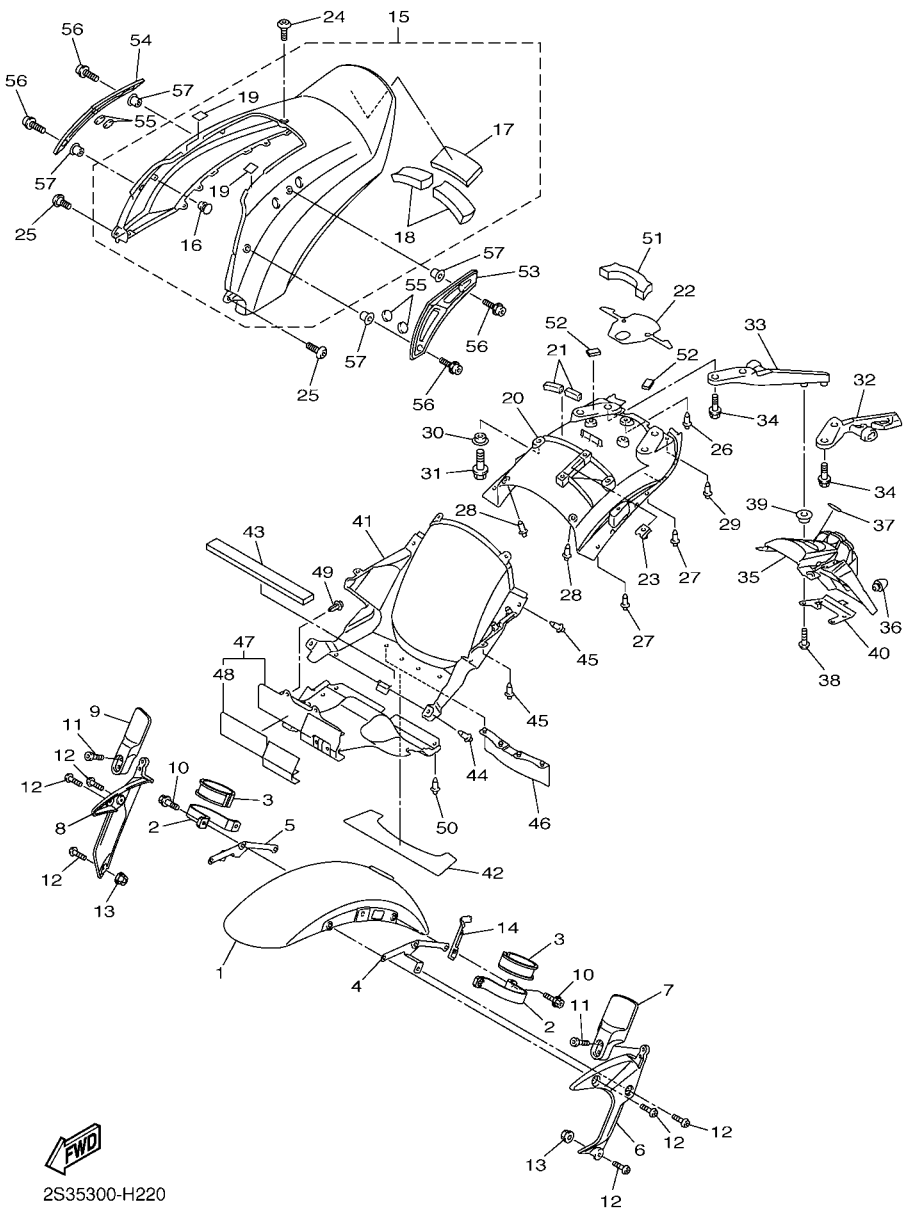

2S35300-H220

FIG. 23 TAMPA LATERAL

REF. NO.	No. PEÇA	DESCRIÇÃO	B251			OBSERVAÇÕES
1	2S3-21711-00-P0	TAMPA LATERAL 1	1			S8
2	2S3-21778-00	AMORTIZADOR DE LOCALIZACAO 1	1			
3	5C7-21649-00	AMORTIZADOR	1			
4	90111-06015	PARAFUSO	1			
5	90111-06041	PARAFUSO	1			
6	2S3-2172H-00	PAINEL 4	1			
7	2S3-2177M-00	AMORTIZADOR DE LOCALIZACAO 3	2			
8	1HX-27415-00	PLACA DE AMORTIZACAO	7			
9	2S3-2837N-00	TOMADA DA ADMISSAO DE AR 1	1			
10	2S3-2837R-00	TOMADA DA ADMISSAO DE AR 2	1			
11	92014-05012	PARAFUSO	1			
12	90173-05006	PORCA	1			
13	1FK-2171H-00	GUIA	2			
14	2S3-2172U-00	SUPORE 7	1			
15	90111-05032	PARAFUSO	2			
16	90111-06009	PARAFUSO	1			
17	2S3-2836K-00	PAINEL INTERNO 1	1			
18	2S3-21732-00	VEDACAO 1	3			
19	2S3-2173N-00	VEDACAO 4	1			
20	90183-06008	PORCA MOLA	3			
21	2S3-2171L-00	MOLDURA DA TAMPA LATERAL 1	1			
22	2S3-2175B-01	EMBLEMA (DIAPASAO YAMAHA)	1			
23	2S3-21721-00-P0	TAMPA LATERAL 2	1			S8
24	2S3-21779-00	AMORTIZADOR DE LOCALIZACAO 2	1			
25	90111-06015	PARAFUSO	1			
26	90111-06041	PARAFUSO	1			
27	2S3-2172J-00	PAINEL, 5	1			

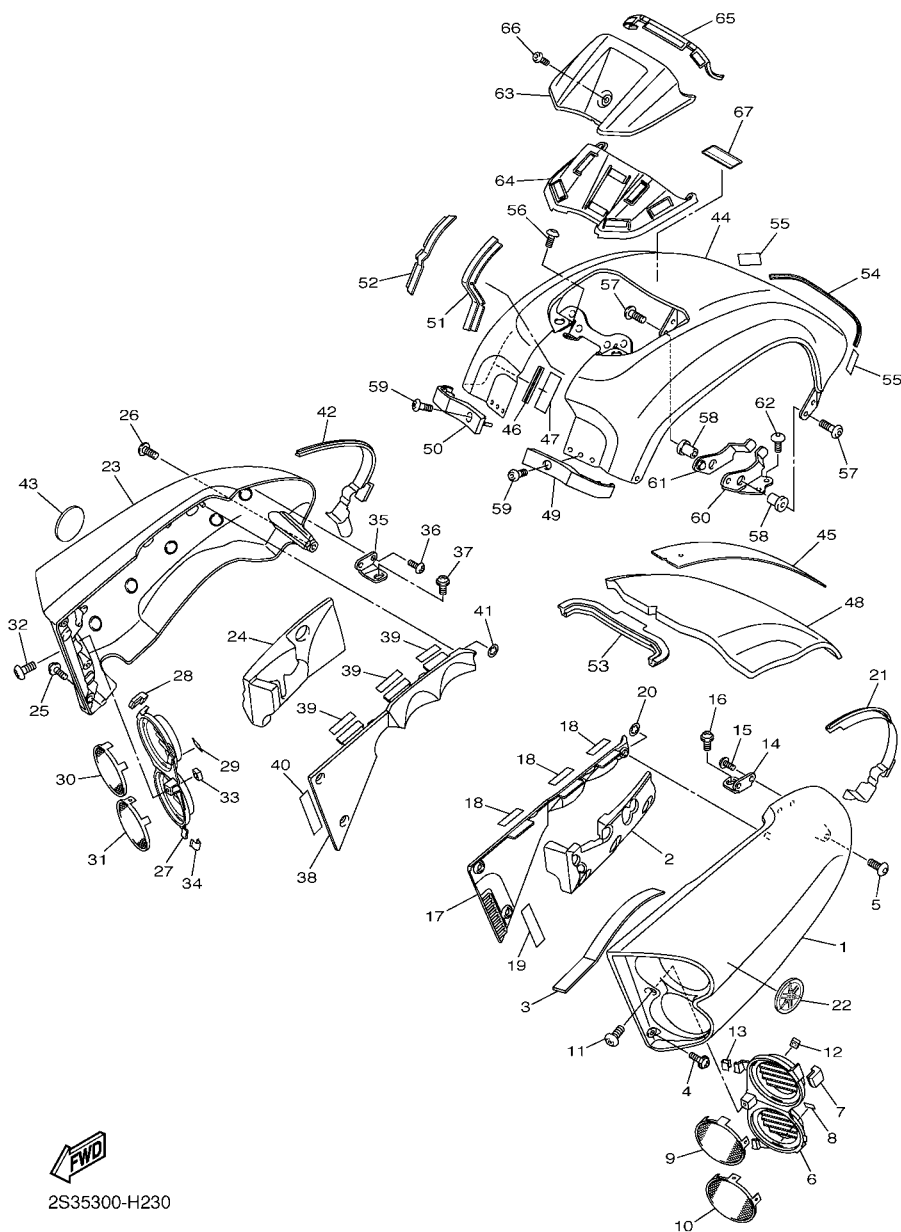

2S35300-H230

FIG. 23 TAMPA LATERAL

REF. NO.	No. PEÇA	DESCRIÇÃO	B251				OBSERVAÇÕES
28	2S3-2177M-00	AMORTIZADOR DE LOCALIZACAO 3	2				
29	1HX-27415-00	PLACA DE AMORTIZACAO	7				
30	2S3-2837N-00	TOMADA DA ADMISSAO DE AR 1	1				
31	2S3-2837R-00	TOMADA DA ADMISSAO DE AR 2	1				
32	92014-05012	PARAFUSO	1				
33	90173-05006	PORÇA	1				
34	1FK-2171H-00	GUIA	2				
35	2S3-2172V-00	SUORTE 8	1				
36	90111-05032	PARAFUSO	2				
37	90111-06009	PARAFUSO	1				
38	2S3-2836L-00	PAINEL INTERNO 2	1				
39	2S3-21732-00	VEDACAO 1	3				
40	2S3-2173N-00	VEDACAO 4	1				
41	90183-06008	PORCA MOLA	3				
42	2S3-2171M-00	MOLDURA DA TAMPA LATERAL 2	1				
43	2S3-2176B-01	EMBLEMA	1				
44	2S3-2171A-00-P4	TAMPA SUPERIOR	1				MBL2
45	2S3-2175G-00	REFORCO	1				
46	2S3-28347-00	MOLDURA 3	1				
47	2AL-84553-00	AMORTIZADOR	1				
48	2S3-28371-00	AMORTIZADOR	1				
49	2S3-2174X-00	AMORTIZADOR	1				
50	2S3-2174Y-00	AMORTIZADOR	1				
51	2S3-2171N-00	MOLDURA DA TAMPA LATERAL 3	1				
52	2S3-2171R-00	MOLDURA DA TAMPA LATERAL 4	1				
53	2S3-2171T-00	MOLDURA DA TAMPA LATERAL 5	1				
54	2S3-2171U-00	MOLDURA DA TAMPA LATERAL 6	1				

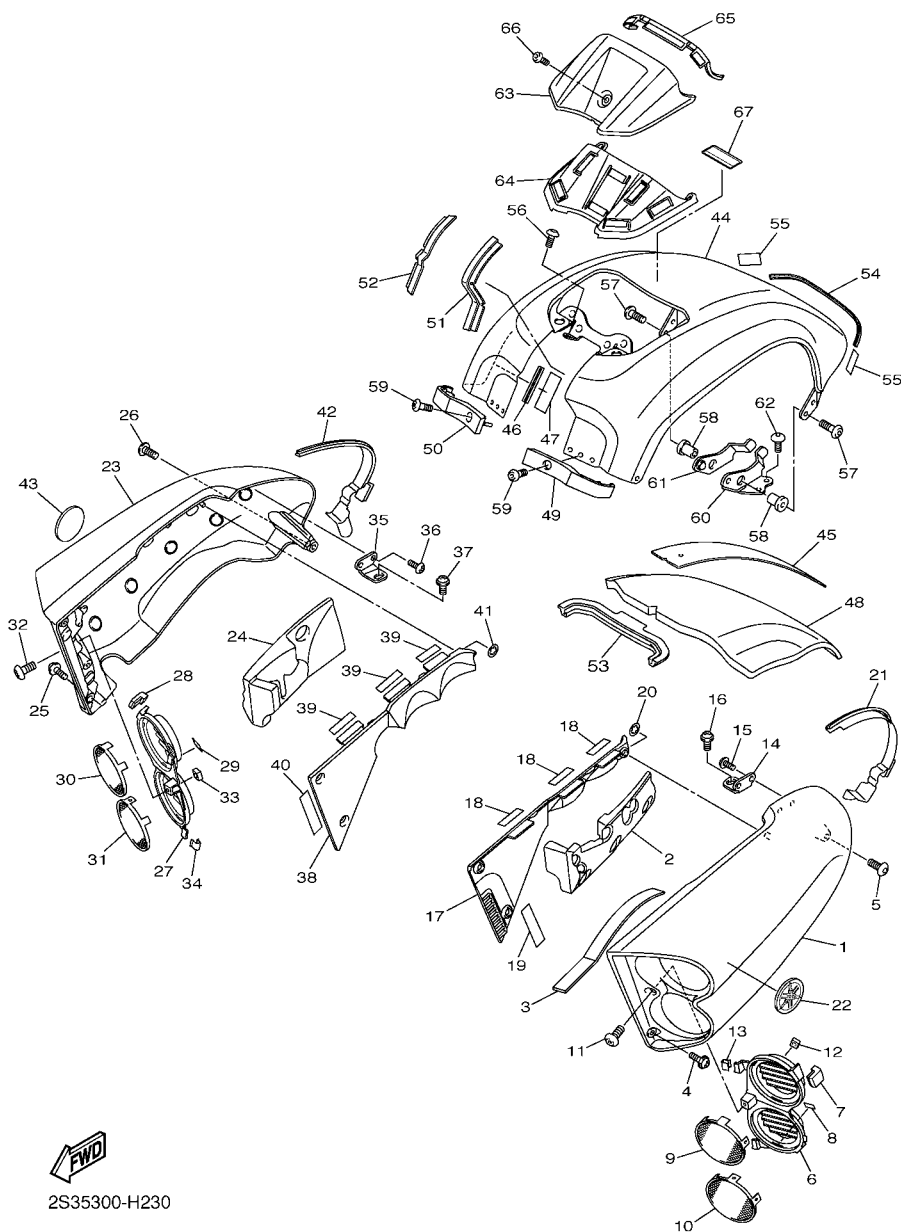

2S35300-H230

FIG. 23 TAMPA LATERAL

REF. NO.	No. PEÇA	DESCRIÇÃO	B251				OBSERVAÇÕES
55	2AL-84553-00	AMORTIZADOR	2				
56	90111-06138	PARAFUSO	2				
57	92017-06020	PARAFUSO	2				
58	90179-06524	PORCA	2				
59	90111-06132	PARAFUSO	2				
60	2S3-2172M-00	SUORTE 3	1				
61	2S3-2172N-00	SUORTE 4	1				
62	90111-06049	PARAFUSO	4				
63	2S3-83559-00	CAPA DO MEDIDOR	1				
64	2S3-28345-00	MOLDURA 1	1				
65	2S3-28346-00	MOLDURA 2	1				
66	92014-06010	PARAFUSO	1				
67	3HP-21568-P0	ETIQUETA ADVERTENCIA	1				

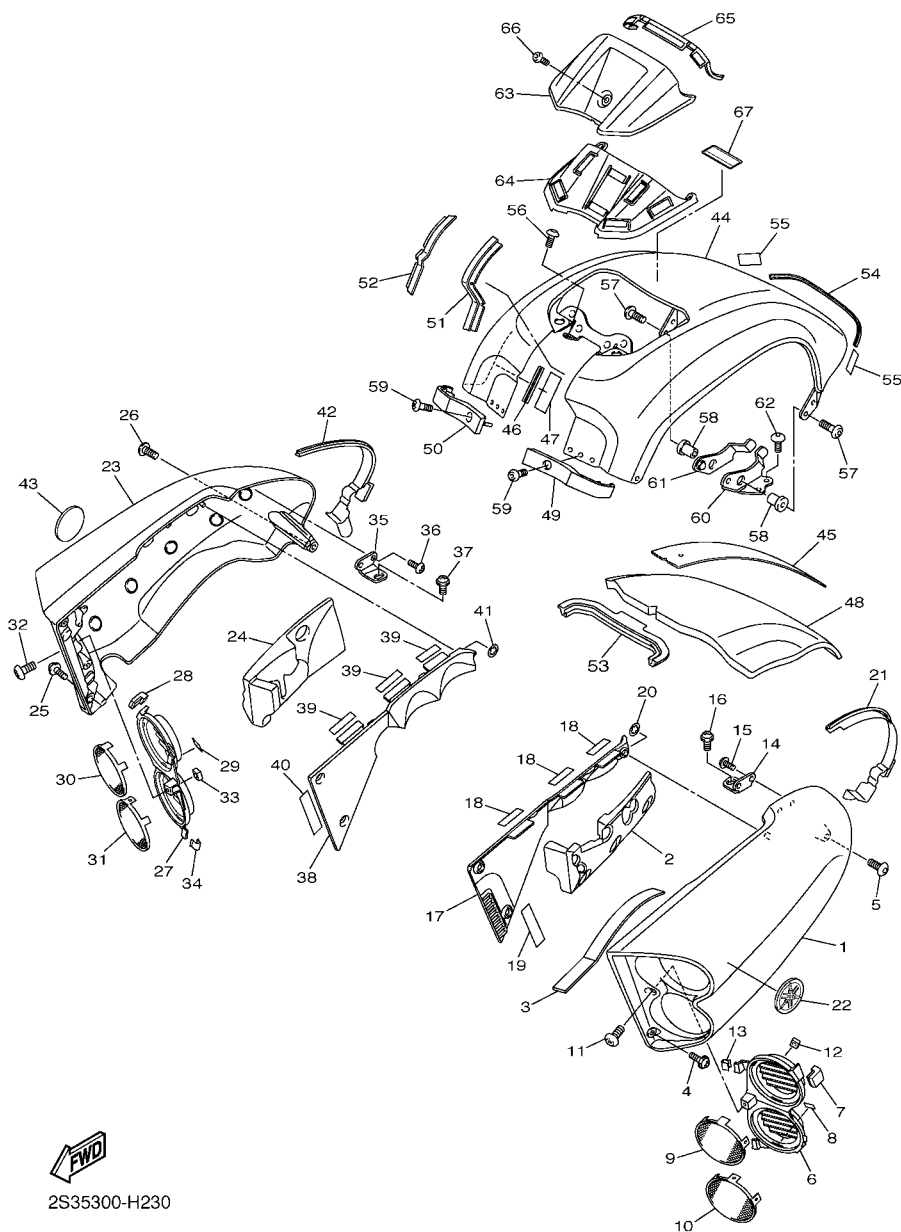

2S35300-H230

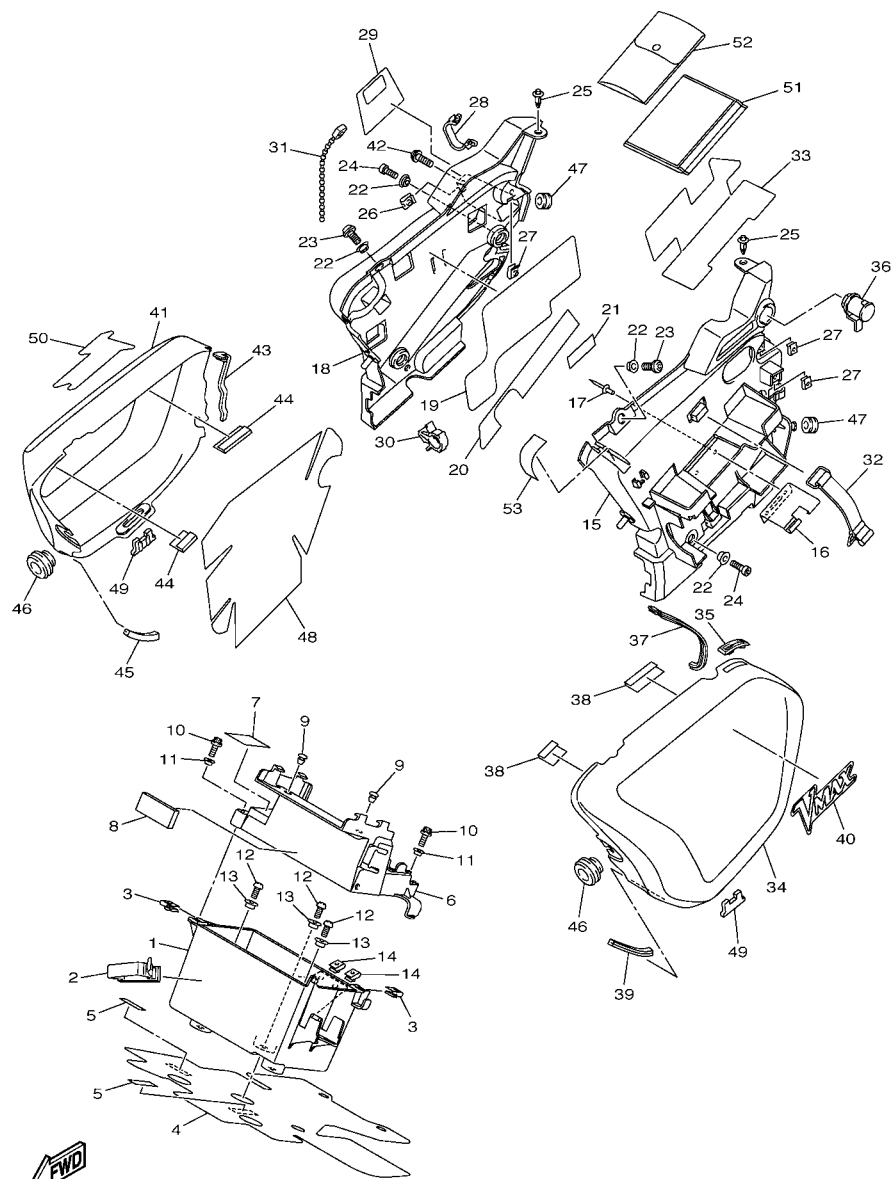

2S3G171-K240

FIG. 24 TAMPA LATERAL 2

REF. NO.	No. PEÇA	DESCRIÇÃO	B251				OBSERVAÇÕES
1	2S3-2177G-00	CAIXA DA BATERIA	1				
2	90464-13012	BRACADEIRA	1				
3	90183-05076	PORCA MOLA	2				
4	2S3-2117G-01	PROTETOR	1				
5	2S3-21732-00	VEDACAO 1	2				
6	2S3-8212B-00	CAIXA DA BATERIA 1	1				
7	5JW-2164K-00	EMENDA 5	1				
8	2S3-21638-00	AMORTIZADOR 1	1				
9	90338-06018	TAMPAO	2				
10	90110-05028	PARAFUSO HEXAGONAL INTERNO	2				
11	90387-05035	ESPAÇADOR	2				
12	90111-06065	PARAFUSO	3				
13	90387-06130	ESPAÇADOR	3				
14	90183-04039	PORCA MOLA	2				
15	2S3-2172A-00	PAINEL 1	1				
16	2S3-2175R-00	GANCHO DA CINTA	1				
17	90267-40076	REBITE BLINDADO	2				
18	2S3-2172F-00	PAINEL 2	1				
19	2S3-2414H-00	AMORTIZADOR DA PLACA 1	1				
20	2S3-24737-00	AMORTIZADOR DO SELIM	1				
21	7TD-14747-10	AMORTIZADOR DO SILENCIADOR	1				
22	90387-06040	ESPAÇADOR	6				
23	90111-06119	PARAFUSO	2				
24	90110-06189	PARAFUSO HEXAGONAL INTERNO	4				
25	90269-06008	REBITE	2				
26	90183-06069	PORCA MOLA	1				
27	90183-05076	PORCA MOLA	3				

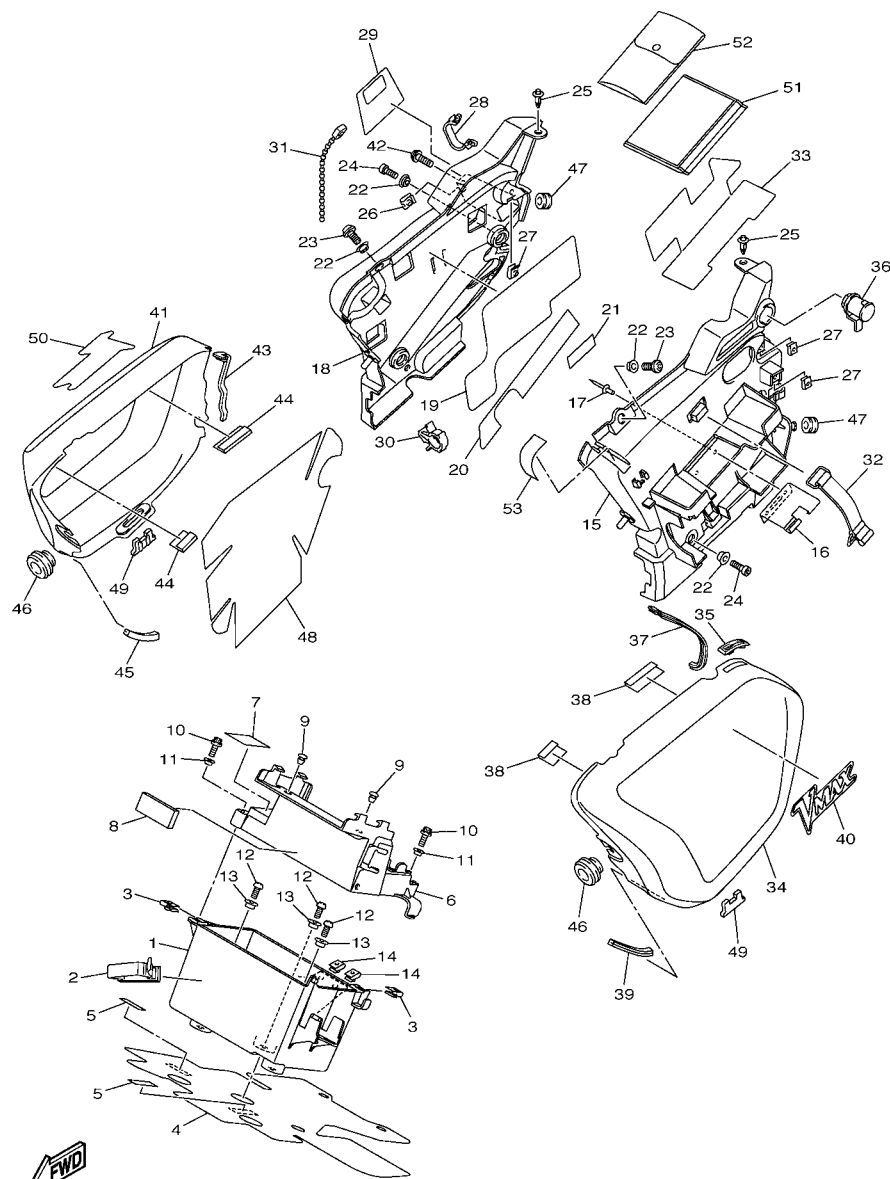

2S3G171-K240

FIG. 24 TAMPA LATERAL 2

REF. NO.	No. PEÇA	DESCRIÇÃO	B251				OBSERVAÇÕES
28	90464-24230	BRACADEIRA	1				
29	2S3-21652-00	PROTETOR	1				
30	90464-15157	BRACADEIRA	1				
31	80L-26397-00	BRACADEIRA	1				
32	3TJ-82131-00	CINTA DA BATERIA	1				
33	2S3-21746-00	AMORTIZADOR	1				
34	2S3-21731-10	TAMPA LATERAL 3	1				
35	2S3-2171P-00	CAPA	1				
36	2S3-21708-00	TRAVA DA TAMPA LATERAL CONJ.	1				
37	2S3-24785-00	MOLDURA DE SELIM	1				
38	2AL-84553-00	AMORTIZADOR	2				
39	2S3-28348-00	MOLDURA 4	1				
40	2S3-2173D-01	EMBLEMA 3D	1				
41	2S3-21741-10	TAMPA LATERAL 4	1				
42	90111-06038	PARAFUSO	1				
43	2S3-2478K-00	MOLDE 2	1				
44	2AL-84553-00	AMORTIZADOR	2				
45	2S3-28348-00	MOLDURA 4	1				
46	2S3-21717-00	AMORTIZADOR	2				
47	90480-12320	ILHO DE BORRACHA	2				
48	2S3-24724-00	AMORTIZADOR DO SELIM	1				
49	2S3-24665-00	AMORTIZADOR	2				
50	2S3-2174D-01	EMBLEMA 3D	1				
51	2S3-28100-00	JOGO DE FERRAMENTAS	1				
52	2S3-28110-00	JOGO DE FERRAMENTAS, 2	1				
53	2C0-21567-00	FITA	1				

FIG. 25 GARFO TRASEIRO

REF. NO.	No. PEÇA	DESCRIÇÃO	B251				OBSERVAÇÕES
1	2S3-22110-00	GARFO TRASEIRO COMPLETO	1				
2	93332-00051	ROLAMENTO	2				
3	93106-28003	RETENTOR DE OLEO	2				
4	90387-20031	ESPACADOR	2				
5	2S3-2211E-00	PAINEL INTERNO 1	2				
6	2S3-22141-00	EIXO DO PIVO	1				
7	2S3-2214H-00	EIXO DO PIVO 2	1				
8	90179-28007	PORCA	1				
9	2S3-2214E-00	LIMITADOR	1				
10	2S3-22117-00	TAMPA	1				
11	2S3-22250-00	TAMPA COMPLETA	1				
12	2S3-22218-00	.AMORTIZADOR DE CHOQUE INF.	1				
13	2S3-22483-00	.AMORTIZADOR 1	2				
14	2S3-22492-00	.AMORTIZADOR 2	1				
15	2S3-22129-00	TAMPA DE ENCOSTO 2	2				
16	2S3-22163-00	SUPORTE	1				
17	2S3-228A0-00	TAMPA COMPLETA 1	1				
18	2S3-27498-00	.VEDACAO 1	1				
19	2S3-27499-00	.VEDACAO 2	1				
20	2S3-2749A-00	.VEDACAO 3	1				
21	95022-06012	PARAFUSO FLANGE	2				
22	90387-06200	ESPACADOR	2				
23	90105-06081	PARAFUSO FLANGE	2				
24	90269-08066	REBITE	1				
25	2S3-2214F-00	AMORTIZADOR 1	1				
26	91314-08035	PARAFUSO HEXAGONAL INTERNO	2				
27	2S3-2214G-00	AMORTIZADOR 2	1				

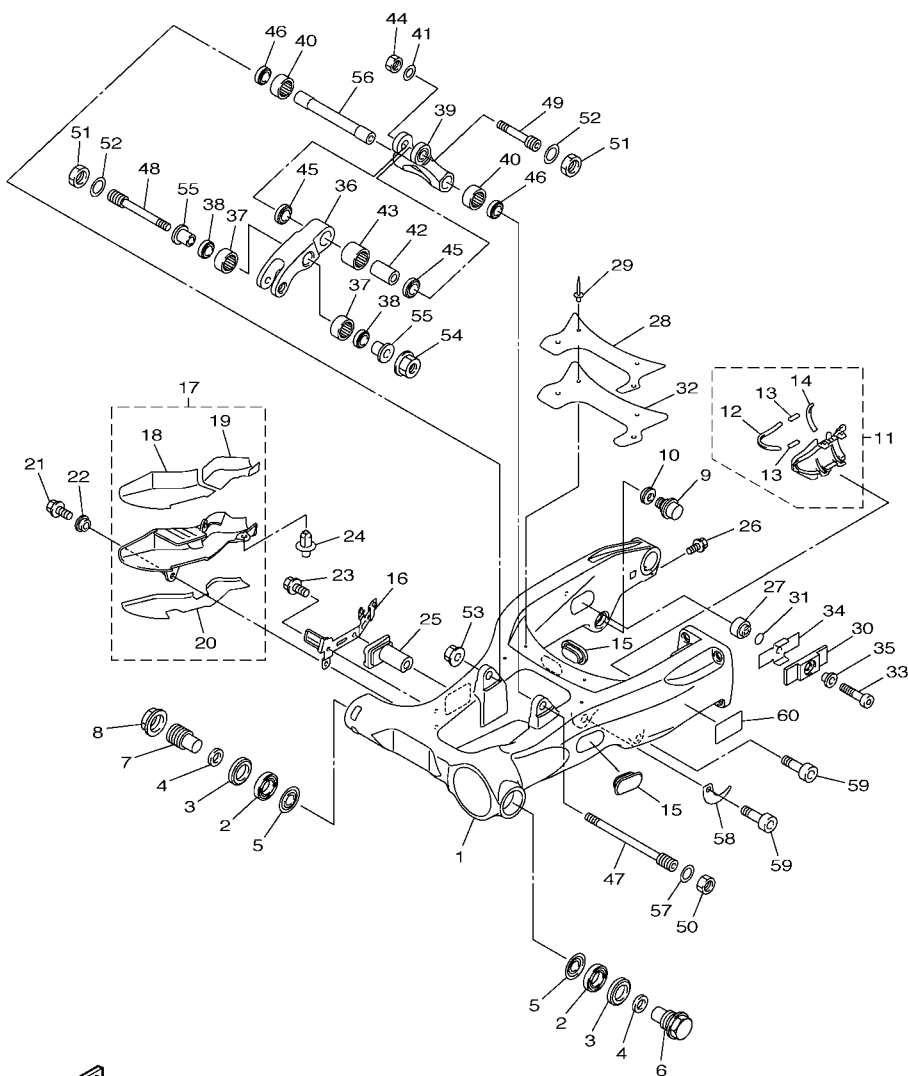

2S31110-H250

FIG. 25 GARFO TRASEIRO

REF. NO.	No. PEÇA	DESCRIÇÃO	B251				OBSERVAÇÕES
28	2S3-22168-00	REMENDO	1				
29	90267-40172	REBITE BLINDADO	4				
30	2S3-21639-00	AMORTIZADOR 2	1				
31	2S3-22249-00	PLACA	1				
32	2S3-21649-00	AMORTIZADOR	1				
33	91314-08040	PARAFUSO HEXAGONAL INTERNO	1				
34	2S3-2216B-00	SUPORE., 1	1				
35	90387-081N1	ESPAÇADOR	1				
36	2S3-2217A-00	BRACO CONECTOR TRASEIRO	1				
37	93315-31758	ROLAMENTO	2				
38	93109-17071	RETENTOR DE OLEO	2				
39	2S3-2217M-00	BRACO 1	1				
40	93315-31758	ROLAMENTO	2				
41	90201-12050	ARRUELA PLANA	1				
42	90387-123M3	ESPAÇADOR	1				
43	93315-32053	ROLAMENTO	1				
44	90185-12119	PORCA AUTOTRAVANTE	1				
45	93109-20001	RETENTOR DE OLEO	2				
46	93109-17071	RETENTOR DE OLEO	2				
47	90109-10055	PARAFUSO	1				
48	90109-12017	PARAFUSO	1				
49	90109-12016	PARAFUSO	1				
50	90170-16M27	PORCA	1				
51	90170-18392	PORCA	2				
52	90201-18025	ARRUELA PLANA	2				
53	95607-10200	PORCA AUTOTRAVANTE	1				
54	95607-12200	PORCA AUTO-TRAVANTE	1				

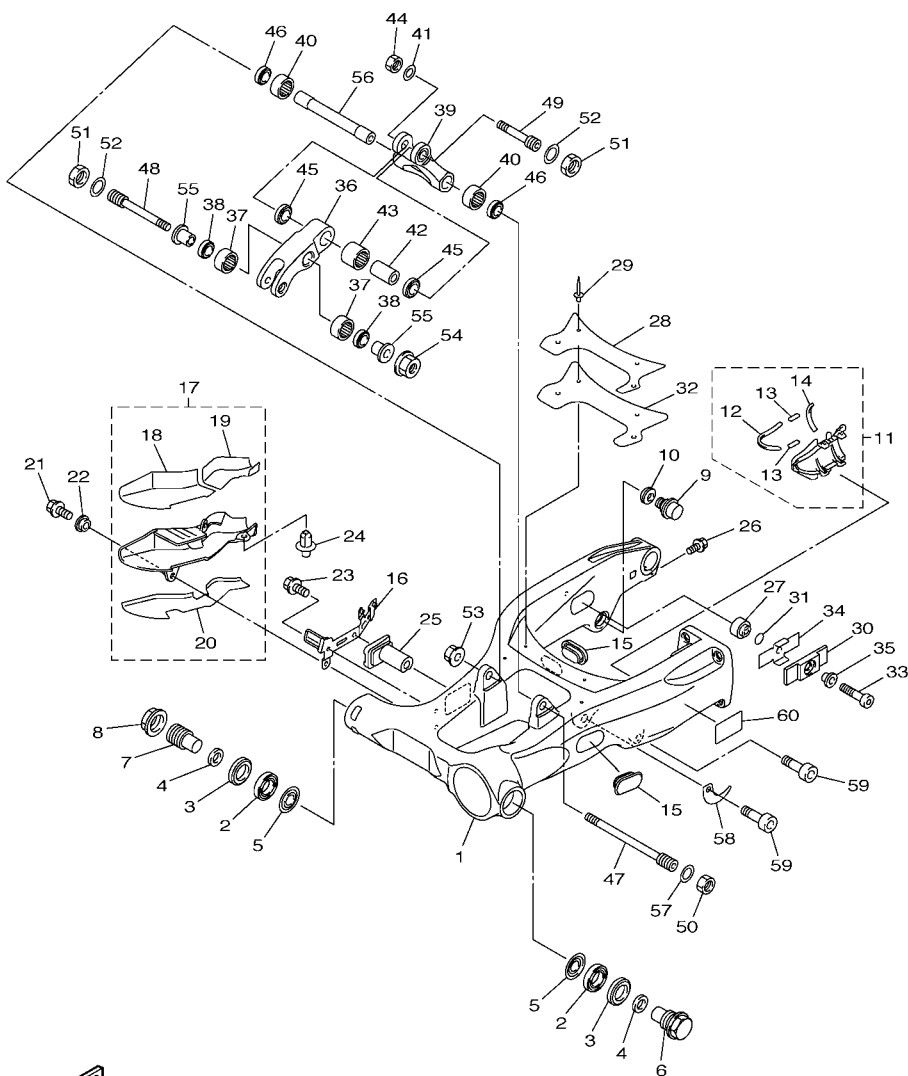

2S31110-H250

FIG. 25 GARFO TRASEIRO

REF. NO.	No. PEÇA	DESCRIÇÃO	B251				OBSERVAÇÕES
55	90387-12044	ESPACADOR	2				
56	90387-10067	ESPACADOR	1				
57	90201-16022	ARRUELA PLANA	1				
58	2S3-22131-00	SUPORTE DA CAIXA DA CORRENTE 1	1				
59	91312-06014	PARAFUSO	2				
60	B25-21668-00	ETIQUETA DE PRESSÃO DO PNEU	1				

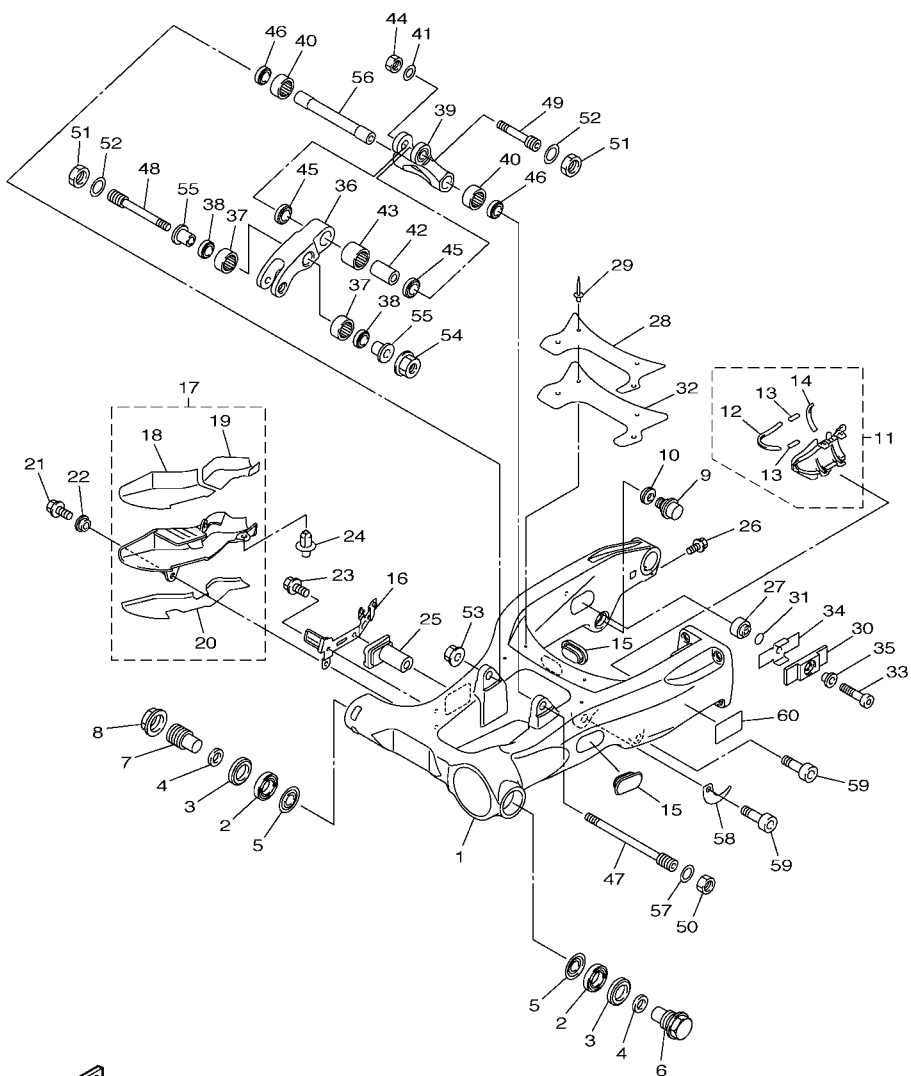

2S31110-H250

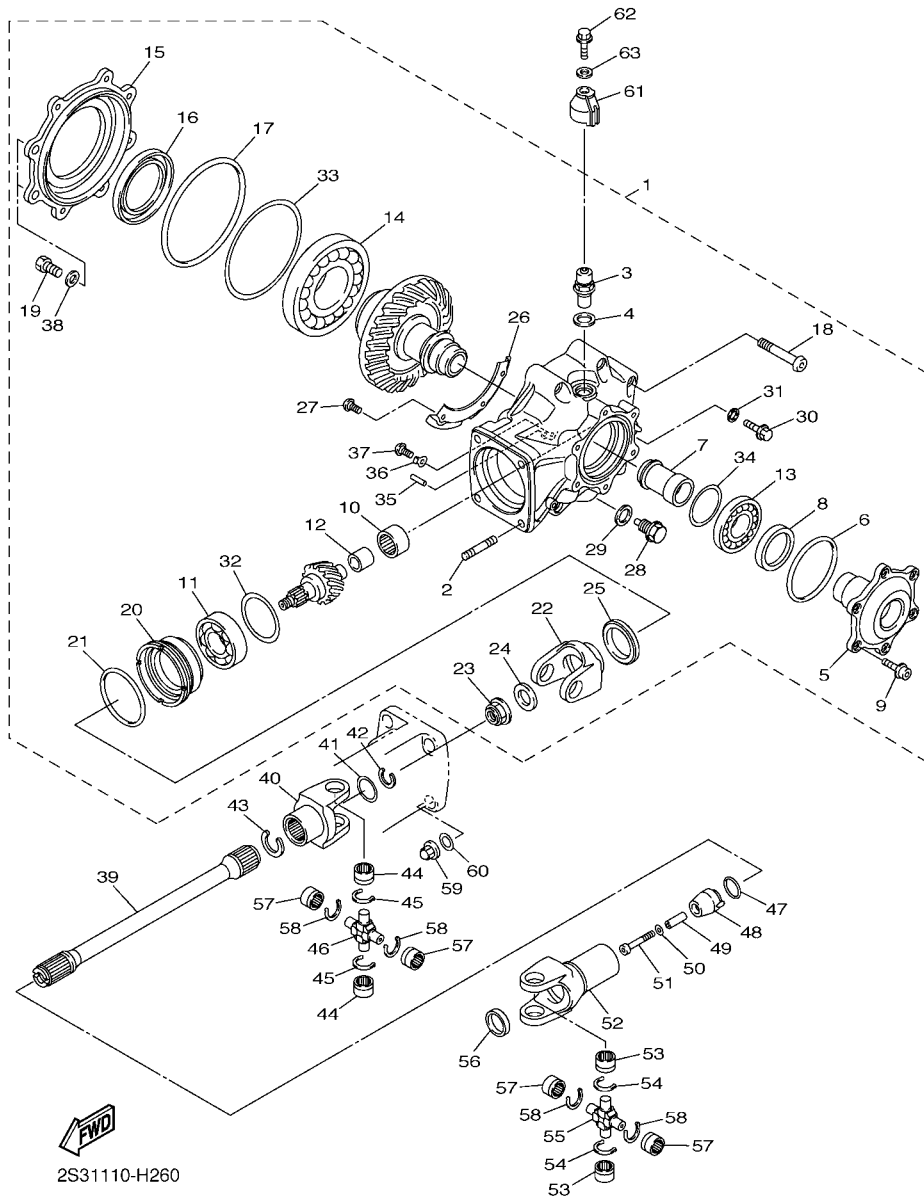

2S31110-H260

FIG. 26 EIXO MOTOR (CARDAN)

REF. NO.	No. PEÇA	DESCRIÇÃO	B251				OBSERVAÇÕES
1	2S3-46101-00	CAIXA TRANSMISSAO EIXO TRAS.	1				
2	90116-10010	.PRISIONEIRO	4				
3	2S3-17509-00	.RESPIRO CONJUNTO	1				
4	90430-22123	.GAXETA	1				
5	2S3-46296-10	.PLACA	1				
6	93210-92448	.ANEL DE BORRACHA	1				
7	2S3-46153-00	.ESPACADOR DA GUIA	1				
8	93102-48014	.RETENTOR DE OLEO	1				
9	90110-06333	.PARAFUSO HEXAGONAL INTERNO	6				
10	93311-62592	.ROLAMENTO	1				
11	93306-20724	.ROLAMENTO	1				
12	2S3-46122-00	.PISTA INTERNA	1				
13	93316-01003	.ROLAMENTO	1				
14	93316-01901	.ROLAMENTO	1				
15	2S3-46152-00	.ALOJAMENTO DO ROLAMENTO	1				
16	93102-80008	.RETENTOR DE OLEO	1				
17	93211-594A4	.ANEL DE BORRACHA	1				
18	92014-08060	.PARAFUSO	6				
19	90101-12037	.PARAFUSO	2				
20	2S3-46125-00	.VEDACAO DO ROLAMENTO	1				
21	93210-86003	.ANEL DE BORRACHA	1				
22	2S3-17556-01	.BRACO DE ARTICULACAO	1				
23	90179-20015	.PORCA	1				
24	90208-22004	.ARRUELA CONICA	1				
25	93102-45014	.RETENTOR DE OLEO	1				
26	2S3-46114-00	.PLACA DE COBERTURA	1				
27	90149-06018	.PARAFUSO	3				

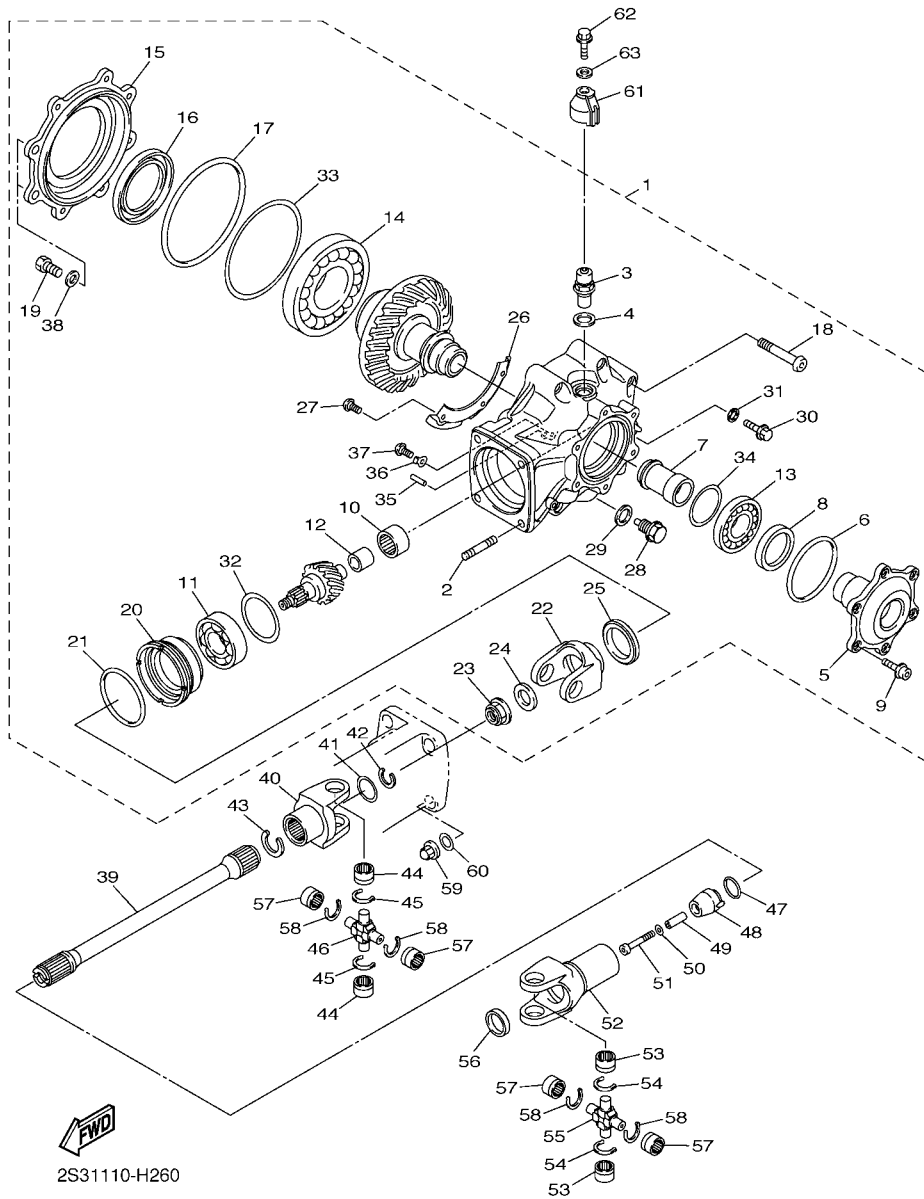

FIG. 26 EIXO MOTOR (CARDAN)

REF. NO.	No. PEÇA	DESCRIÇÃO	B251			OBSERVAÇÕES
28	90340-14004	.TAMPÃO DO DRENO	1			
29	214-11198-01	.GAXETA	1			
30	95024-06014	.PARAFUSO FLANGE	1			
31	90430-06166	.GAXETA	1			
32	2S3-46119-00	.ARRUELA CALCO (T0.15)	1			UR
---	2S3-46119-10	.ARRUELA CALCO (T0.3)	1			UR
---	2S3-46119-20	.ARRUELA CALCO (T0.4)	1			UR
---	2S3-46119-30	.ARRUELA CALCO (T0.45)	1			UR
---	2S3-46119-40	.ARRUELA CALCO (T0.5)	1			UR
---	2S3-46119-50	.ARRUELA CALCO (T0.6)	1			UR
---	2S3-46119-60	.ARRUELA CALCO (T0.2)	1			UR
---	2S3-46119-70	.ARRUELA CALCO (T0.25)	1			UR
33	2S3-46117-00	.CALCO DO ANEL DA ENGRENAGEM	1			UR
---	2S3-46117-10	.CALCO DO ANEL DA ENGRENAGEM	1			UR
---	2S3-46117-20	.CALCO DO ANEL DA ENGRENAGEM	1			UR
---	2S3-46117-30	.CALCO DO ANEL DA ENGRENAGEM	1			UR
---	2S3-46117-40	.CALCO DO ANEL DA ENGRENAGEM	1			UR
---	2S3-46117-50	.CALCO DO ANEL DA ENGRENAGEM	1			UR
---	2S3-46117-60	.CALCO DO ANEL DA ENGRENAGEM	1			UR
---	2S3-46117-70	.CALCO DO ANEL DA ENGRENAGEM	1			UR
---	2S3-46117-80	.CALCO DO ANEL DA ENGRENAGEM	1			UR
34	2S3-46118-00	.ARRUELA DE ENCOSTO (T1.2)	1			UR
---	2S3-46118-10	.ARRUELA DE ENCOSTO (T1.3)	1			UR
---	2S3-46118-20	.ARRUELA DE ENCOSTO (T1.4)	1			UR
---	2S3-46118-30	.ARRUELA DE ENCOSTO (T1.5)	1			UR
---	2S3-46118-40	.ARRUELA DE ENCOSTO (T1.6)	1			UR
---	2S3-46118-50	.ARRUELA DE ENCOSTO (T1.7)	1			UR

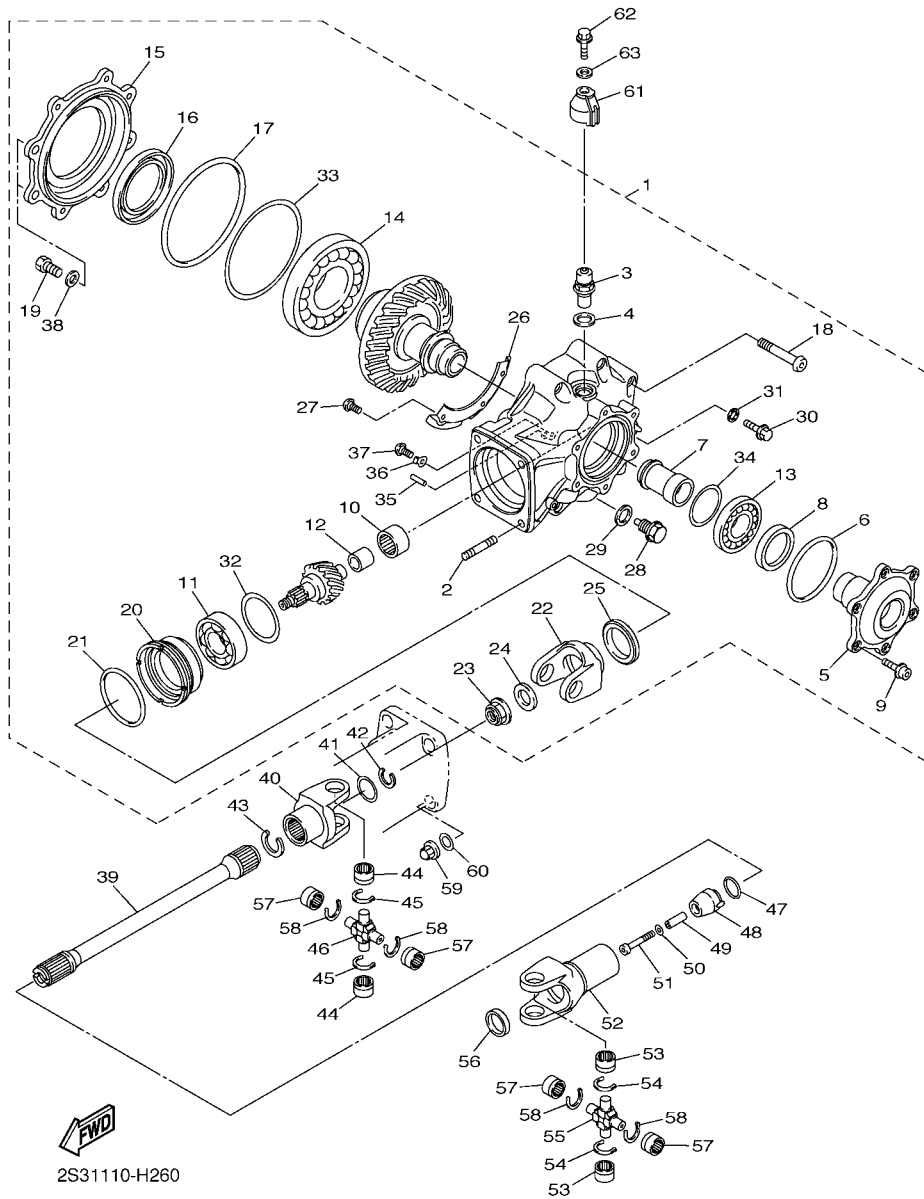

FIG. 26 EIXO MOTOR (CARDAN)

REF. NO.	No. PEÇA	DESCRIÇÃO	B251			OBSERVAÇÕES
34	2S3-46118-60	.ARRUELA DE ENCOSTO (T1.8)	1			UR
	2S3-46118-70	.ARRUELA DE ENCOSTO (T1.9)	1			UR
	2S3-46118-80	.ARRUELA DE ENCOSTO (T2.0)	1			UR
	2S3-46118-90	.ARRUELA DE ENCOSTO (T2.1)	1			UR
35	93605-23164	.PINO	1			
36	2S3-46862-00	.SUPORTE	1			
37	90149-06018	.PARAFUSO	1			
38	90201-12033	.ARRUELA PLANA	2			
39	2S3-46172-01	EIXO DE DIRECIONAL	1			
40	2S3-17556-01	BRACO DE ARTICULACAO	1			
41	90201-29M01	ARRUELA PLANA	1			
42	99009-28400	ANEL TRAVA	1			
43	93440-32194	ANEL TRAVA	1			
44	93399-99965	ROLAMENTO	2			
45	93440-23197	ANEL TRAVA	2			
46	1YW-46187-10	CRUZETA	1			
47	93210-28763	ANEL DE BORRACHA	1			
48	2S3-46231-00	CAPA	1			
49	90387-06235	ESPAÇADOR	1			
50	92902-06200	ARRUELA	1			
51	90110-06316	PARAFUSO HEXAGONAL INTERNO	1			
52	2S3-46186-00	BRACO DE ARTICULACAO	1			
53	93399-99965	ROLAMENTO	2			
54	93440-23197	ANEL TRAVA	2			
55	1YW-46187-10	CRUZETA	1			
56	90331-37001	TAMPAO	1			
57	93399-99965	ROLAMENTO	4			

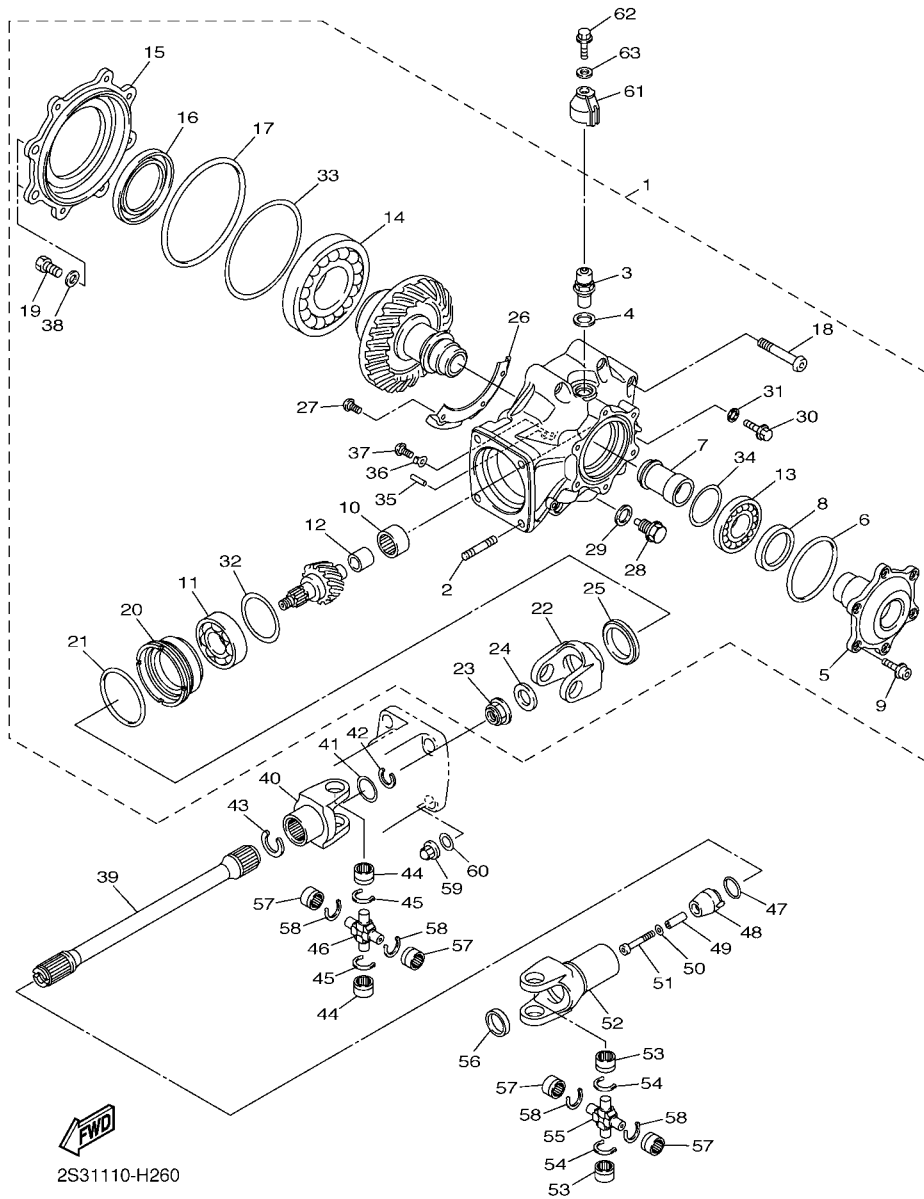
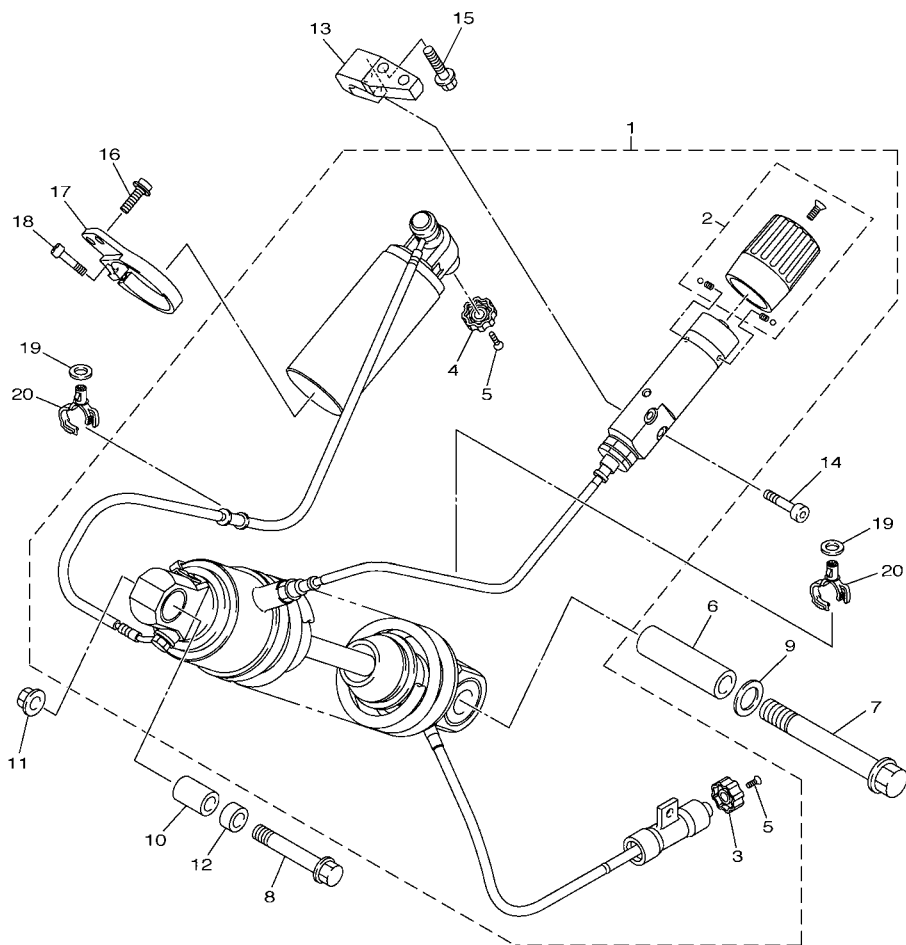

FIG. 26 EIXO MOTOR (CARDAN)

REF. NO.	No. PEÇA	DESCRIÇÃO	B251				OBSERVAÇÕES
58	93440-23197	ANEL TRAVA	4				
59	90176-10075	PORCA COROA	4				
60	92990-10600	ARRUELA PLANA	4				
61	2S3-4613F-00	TAMPA 1	1				
62	95024-06020	PARAFUSO FLANGE	1				
63	90430-06014	GAXETA	1				

FIG. 27 AMORTECEDOR TRASEIRO

REF. NO.	No. PEÇA	DESCRIÇÃO	B251				OBSERVAÇÕES
1	2S3-22210-10	AMORTECEDOR TRASEIRO CONJ.	1				
2	2S3-28130-09	.KIT DE REPARO	1				
3	5JW-2319W-00	.BOTAO (TEN)	1				
4	5EA-22464-00	.BOTAO (COMP)	1				
5	98680-03008	.PARAFUSO	2				
6	90387-14013	ESPACADOR	1				
7	90105-14004	PARAFUSO FLANGE	1				
8	90105-10402	PARAFUSO FLANGE	1				
9	90201-16022	ARRUELA PLANA	1				
10	90387-1012A	ESPACADOR	1				
11	95607-10200	PORCA AUTOTRAVANTE	1				
12	90380-10005	BUCHA SOLIDA	1				
13	2S3-27332-00	SUPORTE	1				
14	91314-05025	PARAFUSO HEXAGONAL INTERNO	2				
15	90105-06148	PARAFUSO FLANGE	2				
16	90110-06390	PARAFUSO HEXAGONAL INTERNO	2				
17	2S3-27333-00	SUPORTE	1				
18	91314-05020	PARAFUSO HEXAGONAL INTERNO	1				
19	90201-06105	ARRUELA PLANA	2				
20	90464-18002	BRACADEIRA	2				



2S31110-H271

FIG. 28 MESA DO GUIDAO

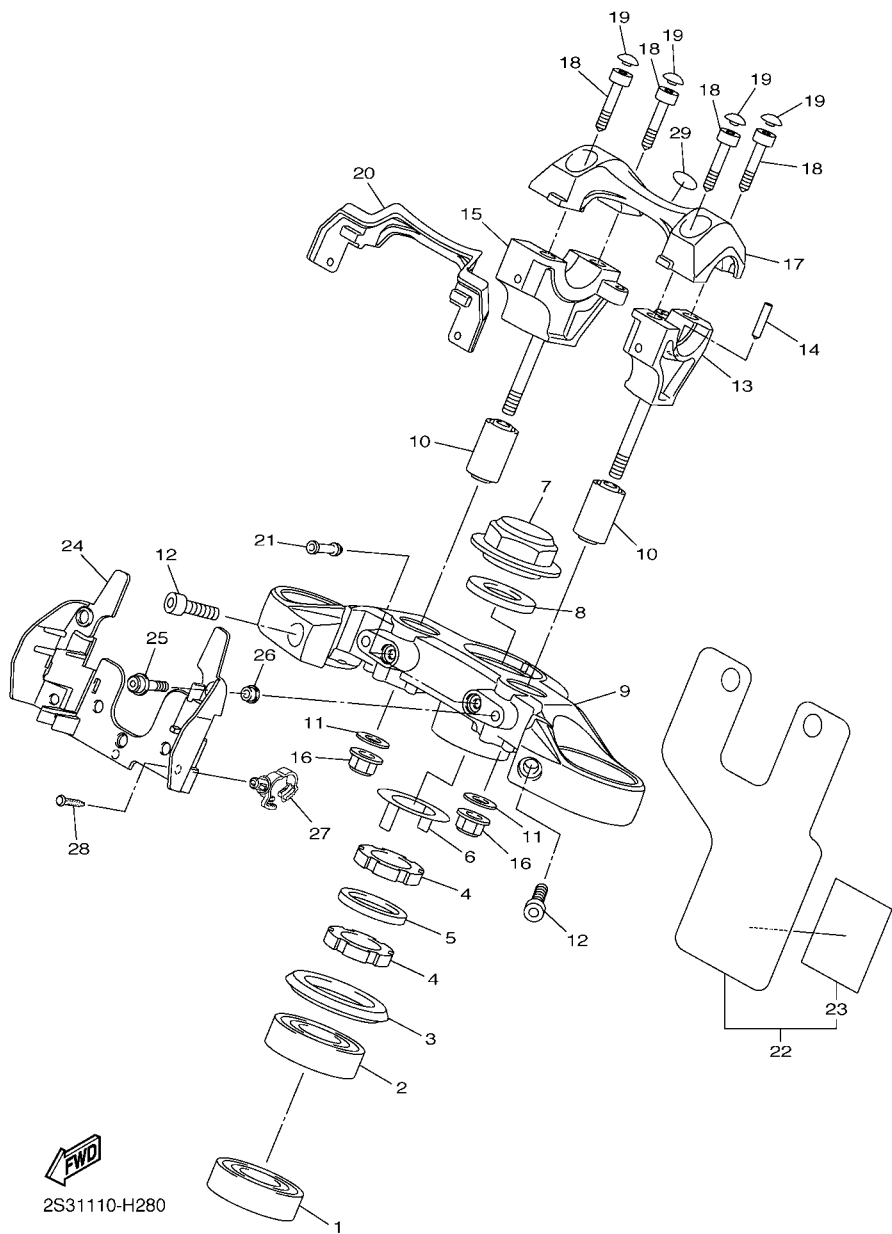

2S31110-H280

REF. NO.	No. PEÇA	DESCRIÇÃO	B251				OBSERVAÇÕES
1	93332-00008	ROLAMENTO	1				
2	93332-00068	ROLAMENTO	1				
3	4EW-23416-00	CAPA DA PISTA DE ESFERA 2	1				
4	90179-28011	PORCA	2				
5	90202-28216	ARRUELA PLANA	1				
6	4GY-23418-00	ARRUELA ESPECIAL	1				
7	90179-22009	PORCA	1				
8	90201-22018	ARRUELA PLANA	1				
9	2S3-23435-00	MESA DO GUIDAO COMPLETA	1				
10	3VD-23434-00	SUORTE DO AMORTIZADOR	2				
11	90201-10626	ARRUELA PLANA	2				
12	91314-08030	PARAFUSO HEXAGONAL INTERNO	2				
13	2S3-23857-00	SUORTE	1				
14	91609-50020	PINO MOLA	1				
15	2S3-23867-00	FIXADOR 2	1				
16	95602-10200	PORCA AUTOTRAVANTE	2				
17	2S3-23441-00	FIXADOR SUPERIOR DO GUIDAO	1				
18	91314-08030	PARAFUSO HEXAGONAL INTERNO	4				
19	90338-08163	TAMPAO	4				
20	2S3-23465-00	AMORTIZADOR	1				
21	2S3-23448-00	ESPACADOR	2				
22	2S3-2314H-00	PROTETOR COMP. 1	1				
23	2S3-2317A-00	.REMENDO	1				
24	2S3-23389-00	GUIA DO CABO	1				
25	90110-06025	PARAFUSO HEXAGONAL INTERNO	2				
26	90387-06210	ESPACADOR	2				
27	90464-18002	BRACADEIRA	2				

FIG. 28 MESA DO GUIDAO

REF. NO.	No. PEÇA	DESCRIÇÃO	B251				OBSERVAÇÕES
28	90269-03002	REBITE	2				
29	5GT-2836B-00	EMBLEMA (DIAPASAO YAMAHA)	1				

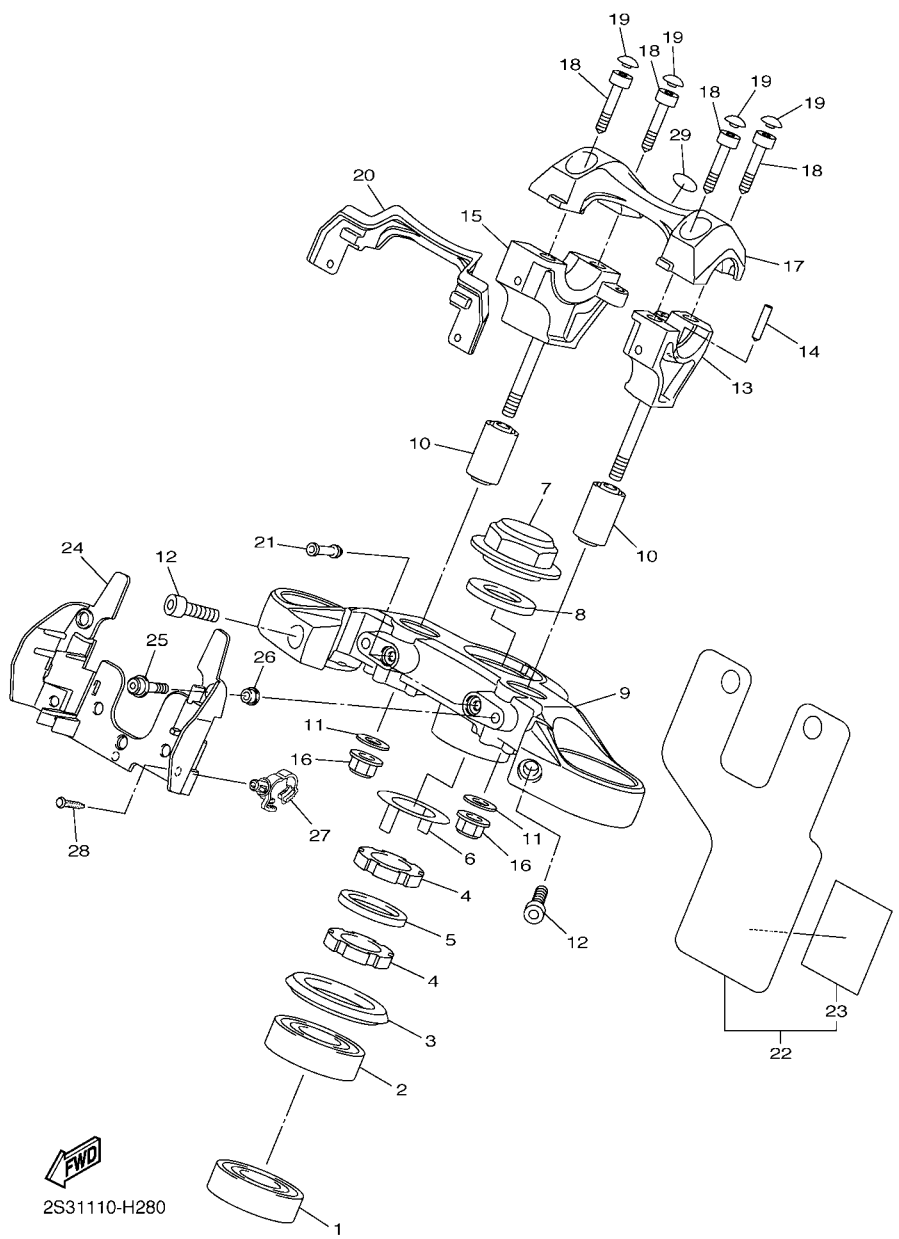

FWD
2S31110-H280

FIG. 29 GARFO DIANTEIRO 1

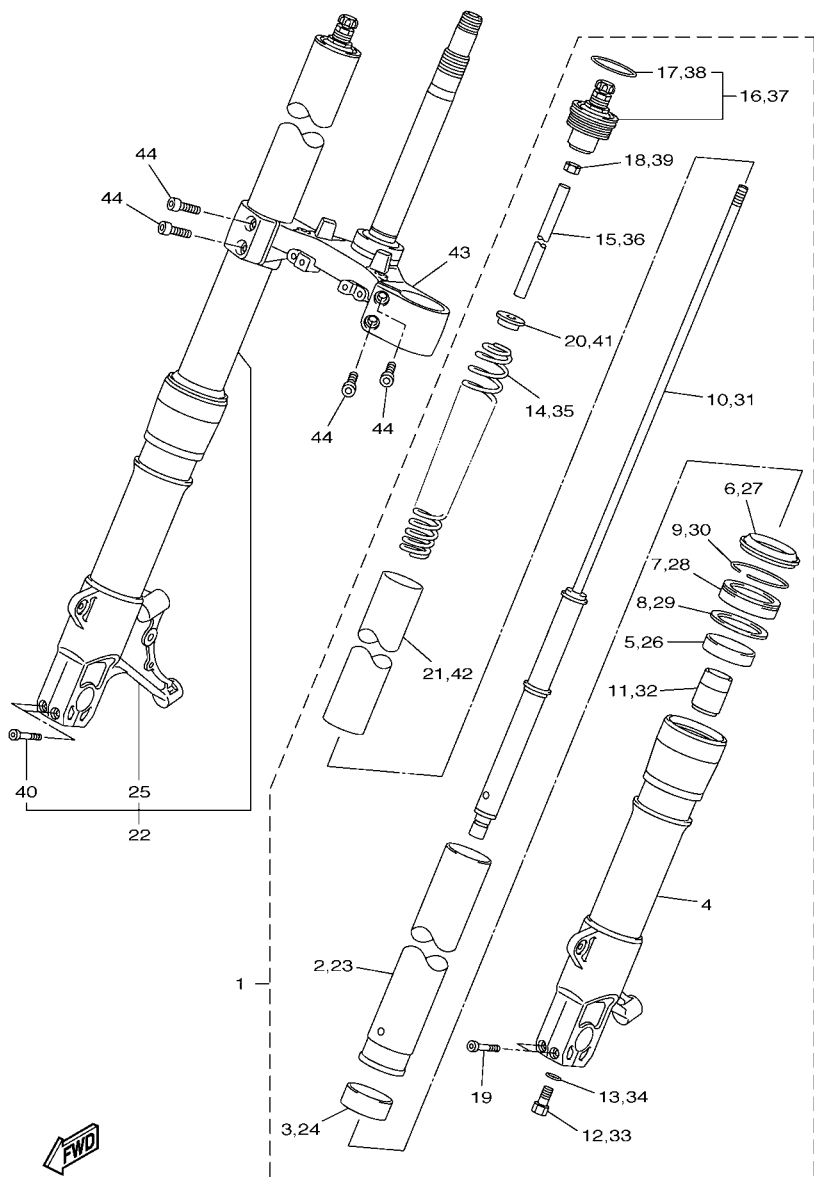

2S31110-H290

REF. NO.	No. PEÇA	DESCRIÇÃO	B251				OBSERVAÇÕES
1	2S3-23102-00	GARFO DIANTEIRO CONJ. (ESQ.)	1				
2	2S3-23110-01	.TUBO INTERNO COMPLETO 1	1				
3	2S3-23135-00	.BUCHA (METAL LAMINA) 2	1				
4	2S3-23106-00	.TUBO EXTERNO COMPLETO	1				
5	2S3-23125-00	.BUCHA (METAL LAMINA) 1	1				
6	2S3-23144-00	.PROTETOR DE POEIRA	1				
7	2S3-23145-00	.RETENTOR DE OLEO DO GARFO	1				
8	2S3-23115-00	.SELIM 1	1				
9	2S3-23156-00	.CLIPE DO RETENTOR DE OLEO	1				
10	2S3-23170-00	.CILINDRO COMPLETO DO GARFO	1				
11	2S3-23173-00	.VALVULA DE PRESSAO DO OLEO	1				
12	2S3-23394-00	.PARAFUSO ESPECIAL	1				
13	90430-10171	.GAXETA	1				
14	2S3-23141-00	.MOLA DO GARFO DIANTEIRO	1				
15	2S3-23118-00	.ESPACADOR	1				
16	2S3-23111-00	.PARAFUSO, CAPA	1				
17	CS4-43862-40	.ANEL DE BORRACHA	1				
18	95302-10600	.PORCA	1				
19	91314-08045	.PARAFUSO HEXAGONAL INTERNO	2				
20	5YU-23142-00	.ASSETO DA MOLA SUPERIOR	1				
21	2S3-23104-00	.REFORCO COMPLETO	1				
22	2S3-23103-00	GARFO DIANTEIRO CONJ. (DIR.)	1				
23	2S3-23110-01	.TUBO INTERNO COMPLETO 1	1				
24	2S3-23135-00	.BUCHA (METAL LAMINA) 2	1				
25	2S3-23107-00	.TUBO EXTERNO COMPLETO (DIR.)	1				
26	2S3-23125-00	.BUCHA (METAL LAMINA) 1	1				
27	2S3-23144-00	.PROTETOR DE POEIRA	1				

FIG. 29 GARFO DIANTEIRO 1

REF. NO.	No. PEÇA	DESCRIÇÃO	B251				OBSERVAÇÕES
28	2S3-23145-00	.RETENTOR DE OLEO DO GARFO	1				
29	2S3-23115-00	.SELIM 1	1				
30	2S3-23156-00	.CLIPE DO RETENTOR DE OLEO	1				
31	2S3-23170-00	.CILINDRO COMPLETO DO GARFO	1				
32	2S3-23173-00	.VALVULA DE PRESSAO DO OLEO	1				
33	2S3-23394-00	.PARAFUSO ESPECIAL	1				
34	90430-10171	.GAXETA	1				
35	2S3-23141-00	.MOLA DO GARFO DIANTEIRO	1				
36	2S3-23118-00	.ESPACADOR	1				
37	2S3-23111-00	.PARAFUSO, CAPA	1				
38	CS4-43862-40	..ANEL DE BORRACHA	1				
39	95302-10600	.PORCA	1				
40	91314-08045	.PARAFUSO HEXAGONAL INTERNO	2				
41	5YU-23142-00	.ASSETO DA MOLA SUPERIOR	1				
42	2S3-23104-00	.REFORCO COMPLETO	1				
43	2S3-23340-00	SUPORTE INFERIOR COMPLETO	1				
44	91314-08025	PARAFUSO HEXAGONAL INTERNO	4				

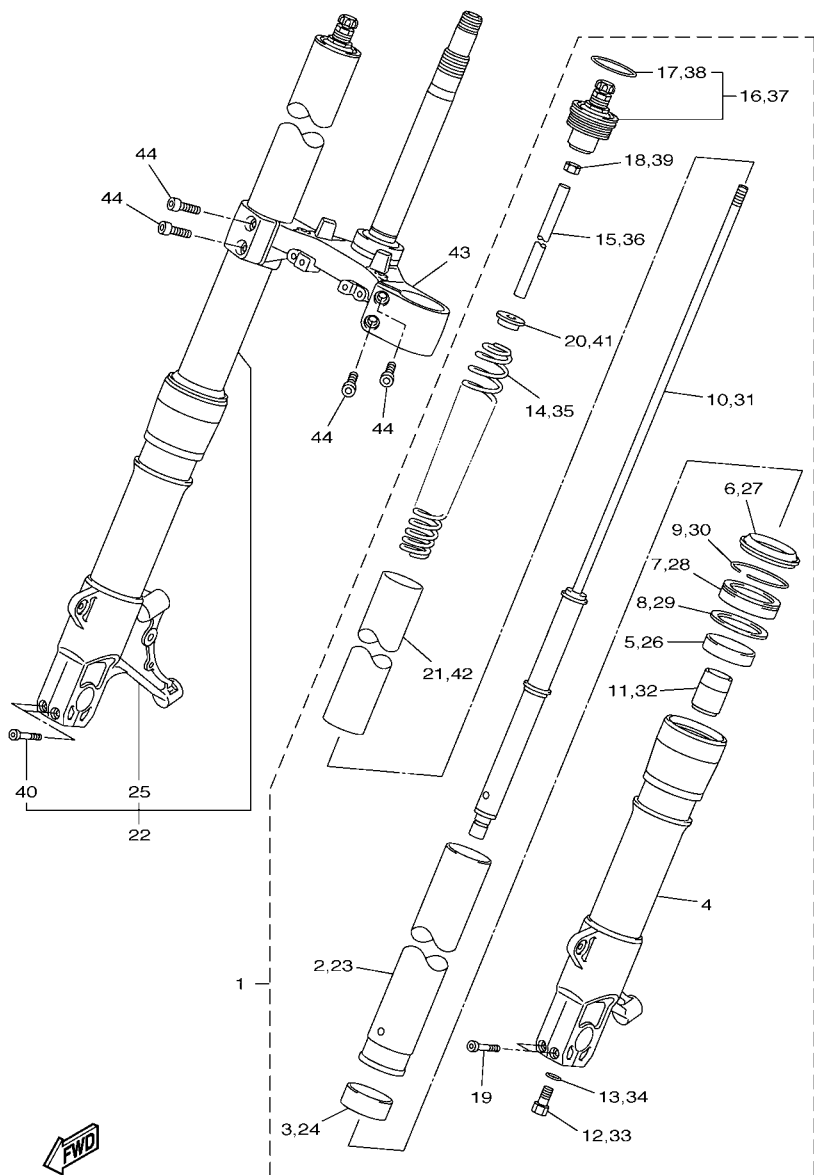

2S31110-H290

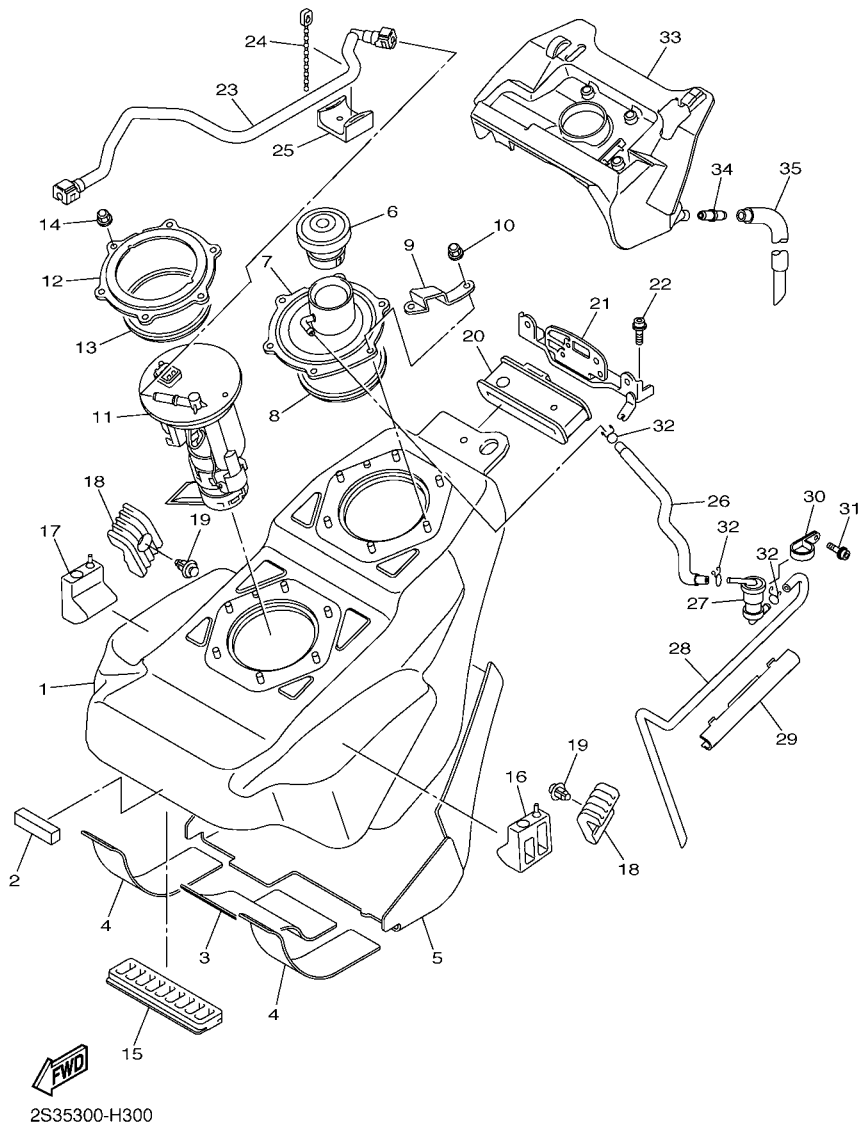

FIG. 30 TANQUE DE COMBUSTIVEL

REF. NO.	No. PEÇA	DESCRIÇÃO	B251				OBSERVAÇÕES
1	2S3-24110-00	TANQUE DE COMBUSTIVEL COMP.	1				
2	2C0-2139U-00	AMORTIZADOR 2	1				
3	2S3-2414J-00	AMORTIZADOR DA PLACA 2	1				
4	2S3-2414K-00	MOLDURA LATERAL 3	2				
5	2S3-24145-00	AMORTIZADOR DO TANQUE	1				
6	54K-24602-10	TAMPA DO TANQUE CONJ.	1				
7	2S3-21350-01	TUBO DE ENCHIMENTO	1				
8	2S3-24486-00	ANEL DE BORRACHA	1				
9	2S3-2411F-00	PLACA DE FIXACAO	1				
10	95307-06800	PORCA	6				
11	2S3-13907-10	BOMBA DE COMBUSTIVEL COMPLETA	1				
12	1S3-24491-10	SUORTE BOMBA DE COMBUSTIVEL	1				
13	2S3-24486-00	ANEL DE BORRACHA	1				
14	95307-06800	PORCA	6				
15	2S3-24181-00	AMORTIZADOR DE LOCALIZACAO 1	1				
16	2S3-24182-00	AMORTIZADOR DE LOCALIZACAO 2	1				
17	2S3-24182-10	AMORTIZADOR DE LOCALIZACAO 2	1				
18	2S3-24183-00	AMORTIZADOR DE LOCALIZACAO 3	2				
19	90269-06081	REBITE	2				
20	2S3-24184-00	AMORTIZADOR DE LOCALIZACAO 4	1				
21	2S3-2413Y-00	SUORTE, FIXACAO DO TANQUE	1				
22	90110-06219	PARAFUSO HEXAGONAL INTERNO	2				
23	2S3-13971-00	TUBO DE COMBUSTIVEL 1	1				
24	80L-26397-00	BRACADEIRA	1				
25	2S3-24144-00	FIXADOR DO AMORTIZADOR	2				
26	2S3-24311-00	TUBO DE COMBUSTIVEL 1	1				
27	2C0-24180-00	VALVULA DE ROLETE SUPERIOR	1				

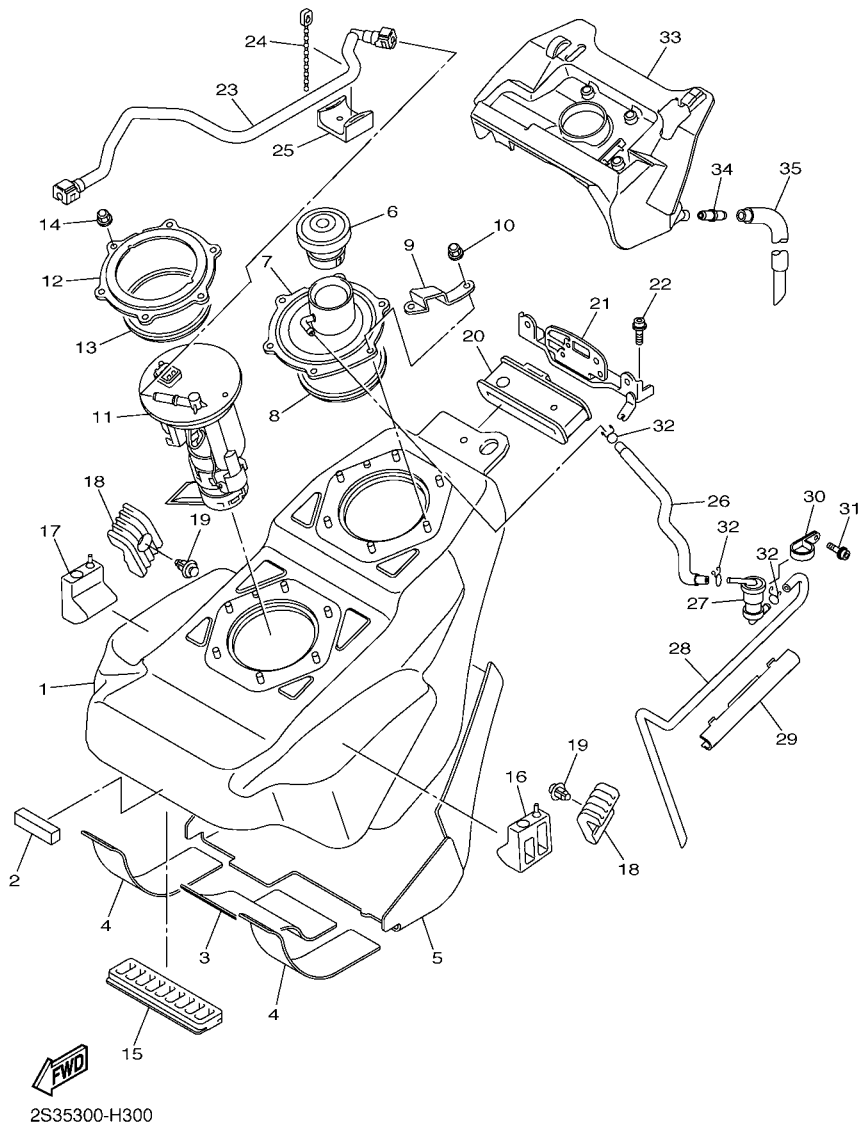
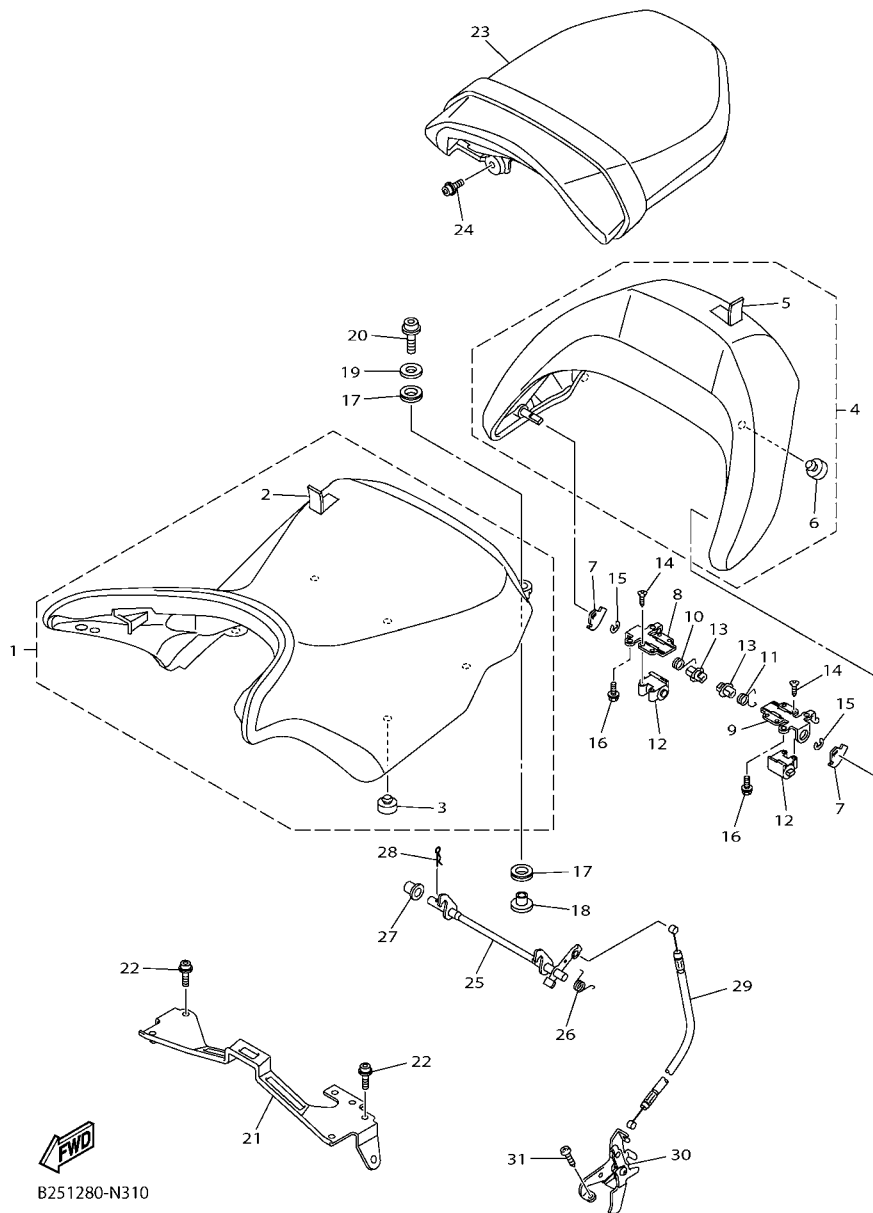

FIG. 30 TANQUE DE COMBUSTIVEL

REF. NO.	No. PEÇA	DESCRIÇÃO	B251				OBSERVAÇÕES
28	2S3-24312-10	TUBO 2	1				
29	2S3-24327-00	PROTETOR DO TUBO	1				
30	90464-15014	BRACADEIRA	1				
31	90110-05062	PARAFUSO HEXAGONAL INTERNO	1				
32	90467-09002	PRESILHA	3				
33	2S3-2414A-00	TAMPA DE ENCHIMENTO	1				
34	4JP-21753-00	CUBO CONECTOR	1				
35	2S3-24318-00	TUBO DE TRANSBORDO	1				

FIG. 31 ASSENTO



B251280-N310

REF. NO.	No. PEÇA	DESCRIÇÃO	B251				OBSERVAÇÕES
1	2S3-24710-10	SELIM SIMPLES COMPLETO	1				
2	2S3-2470F-00	.CAPA DO SELIM	1				
3	2GH-24741-00	.AMORTIZADOR	5				
4	2S3-24790-10	SELIM TRASEIRO CONJ.	1				
5	2S3-2477A-10	.FUNDADE SILLIN COMPLETO	1				
6	2S3-24723-00	.AMORTIZADOR DO SELIM	2				
7	2S3-24754-00	GANCHO DO SELIM	2				
8	2S3-2475H-00	SUPORTE DA ALAVANCA DO SELIM 1	1				
9	2S3-2475J-00	SUPORTE DA ALAVANCA DO ASSENTO	1				
10	2S3-2479A-00	MOLA	1				
11	2S3-2479E-00	MOLA 2	1				
12	2S3-24799-00	ROTOR COMPLETO	2				
13	2S3-24768-00	LIMITADOR	2				
14	97702-40510	PARAFUSO	4				
15	93430-04M03	ANEL TRAVA	2				
16	95802-06010	PARAFUSO FLANGE	4				
17	2S3-24747-00	AMORTIZADOR DO SELIM	4				
18	90387-06175	ESPACADOR	2				
19	90201-06033	ARRUELA PLANA	2				
20	90109-06031	PARAFUSO	2				
21	2S3-24748-00	SUPORTE DO SELIM	1				
22	90110-06219	PARAFUSO HEXAGONAL INTERNO	4				
23	2S3-24750-11	RABETA SELIM CONJ .	1				
24	90110-06302	PARAFUSO HEXAGONAL INTERNO	2				
25	2S3-24776-01	ALAVANCA DO SELIM	1				
26	2S3-24758-00	MOLA	1				
27	90387-08M19	ESPACADOR	1				

FIG. 31 ASSENTO

REF. NO.	No. PEÇA	DESCRIÇÃO	B251				OBSERVAÇÕES
28	90468-16001	PRESILHA	1				
29	5PX-2478E-00	CABO DA TRAVA DO SELIM	1				
30	2S3-24760-00	ALAVANCA DO SELIM CONJ.	1				
31	97702-50516	PARAFUSO	2				

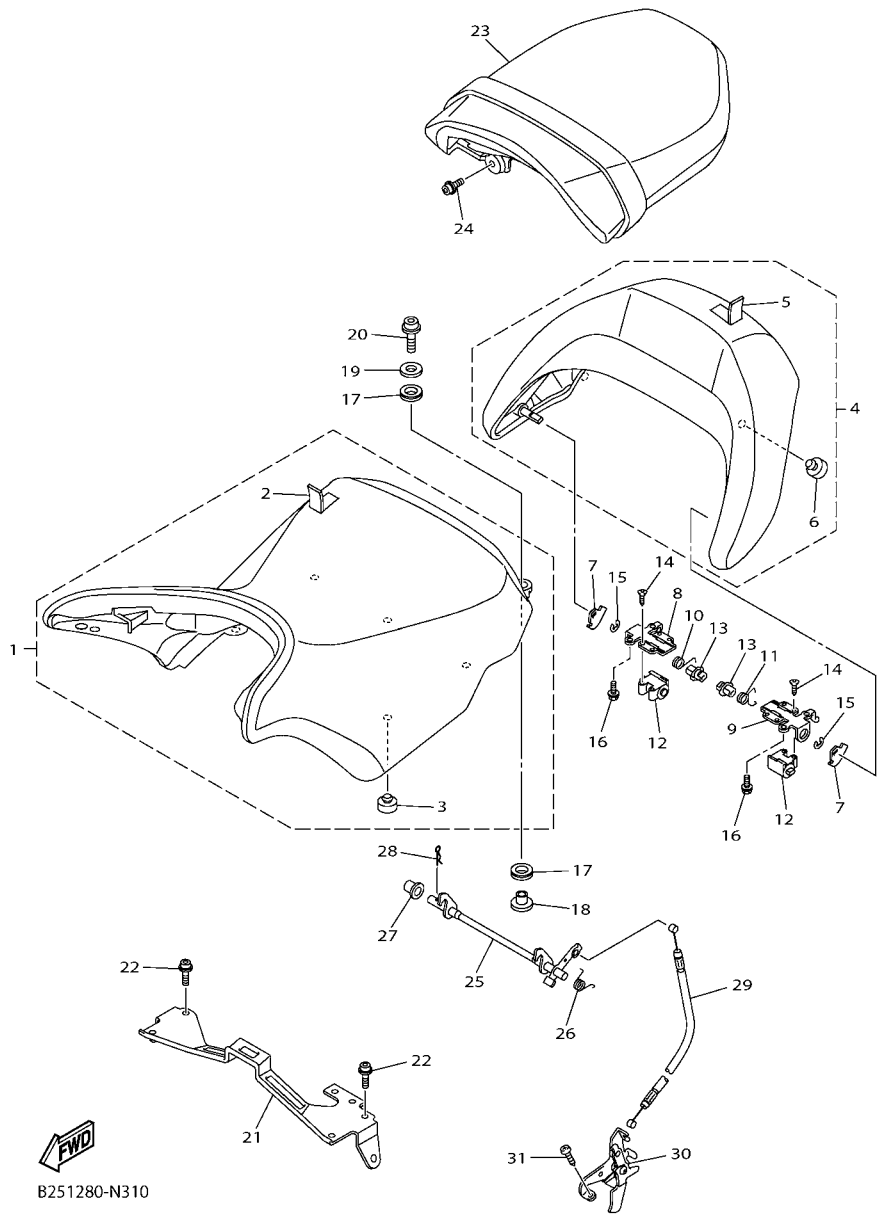

B251280-N310



2S3L110-L320

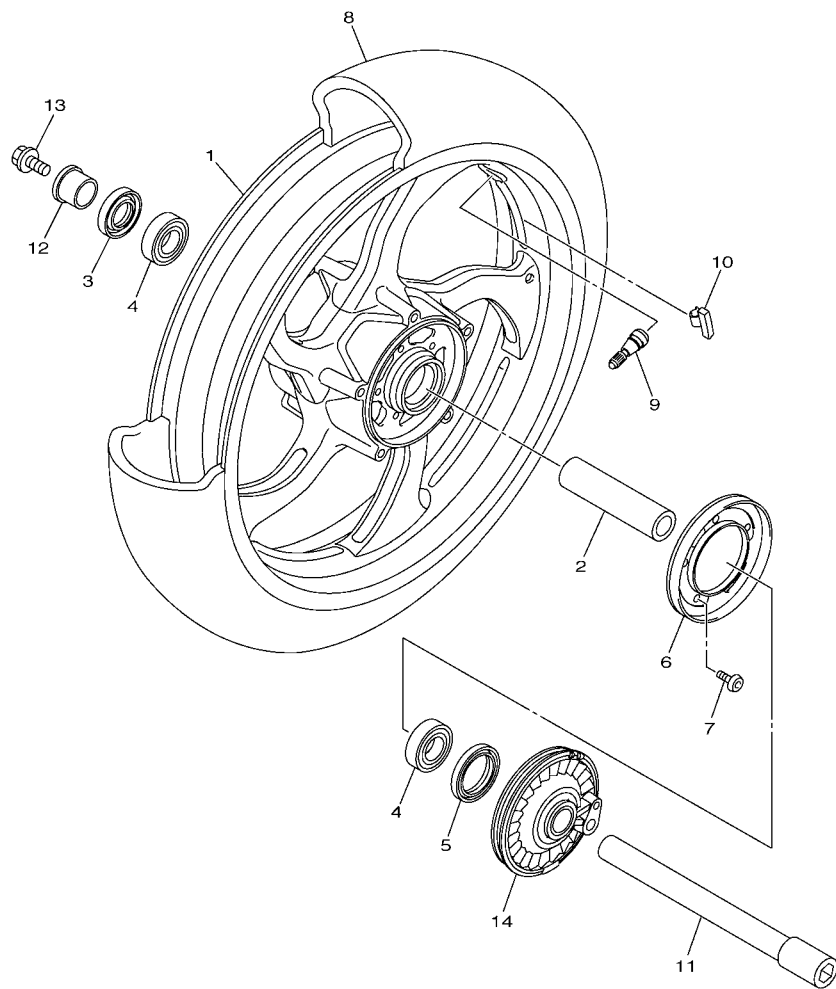
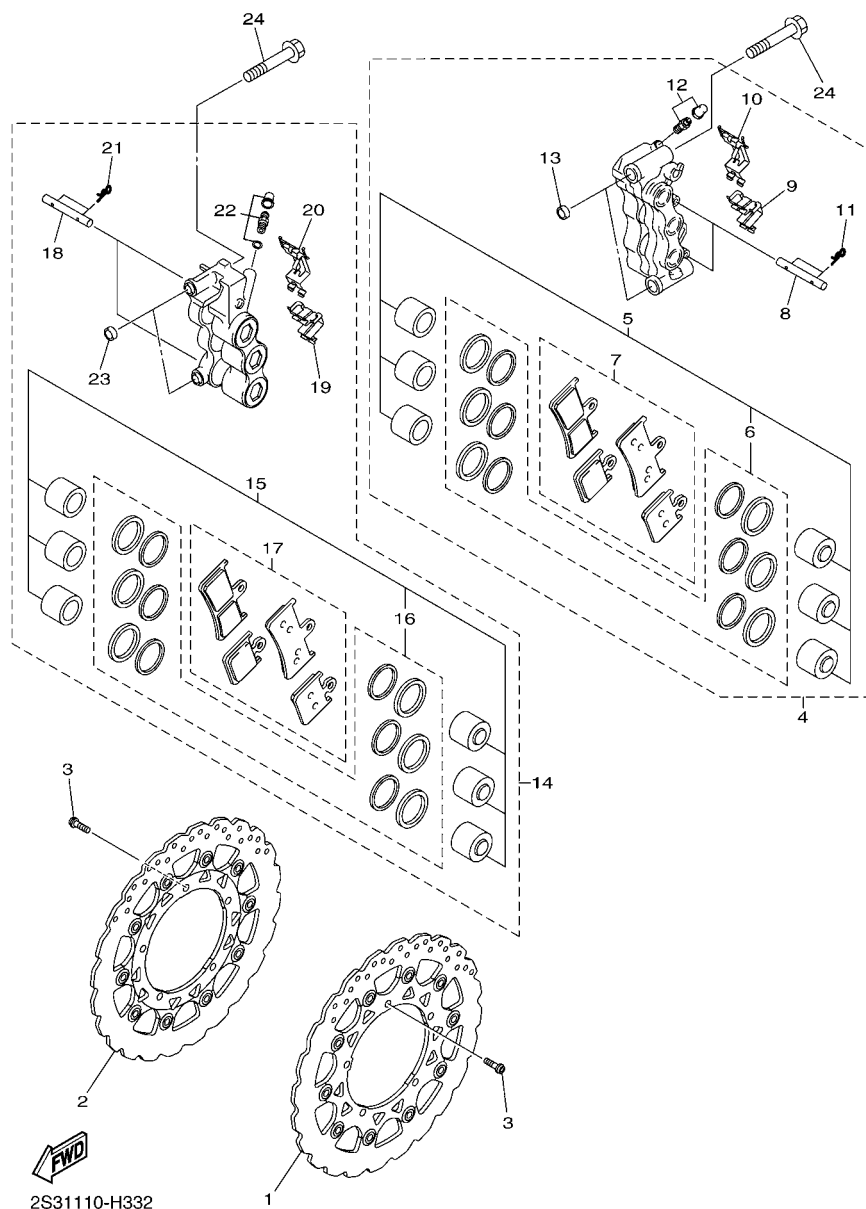

FIG. 32 RODA DIANTEIRA 1

REF. NO.	No. PEÇA	DESCRIÇÃO	B251			OBSERVAÇÕES
1	2S3-25168-00-98	ARO DA RODA DIANTEIRA	1			LGB
2	2S3-25117-00	ESPACADOR DO ROLAMENTO	1			
3	93106-28043	RETENTOR DE OLEO	1			
4	93306-00420	ROLAMENTO	2			
5	93106-40027	RETENTOR DE OLEO	1			
6	2S3-2517G-00	RÖTOR DO SENSOR	1			
7	90149-05009	PARAFUSO	5			
8	94112-18033	PNEU(120/70 R18 M/C 59V)	1			BRIDGESTONE
9	93900-00030	VALVULA ARO DA RODA (TR412)	1			TAIHEIYO
10	5MT-25398-00	BALANCEADOR DA RODA (10G)	1			UN
	5MT-25398-10	BALANCEADOR DA RODA (20G)	1			UN
	5MT-25398-20	BALANCEADOR DA RODA (30G)	1			UN
11	2S3-25181-00	EIXO DA RODA	1			
12	90387-22030	ESPACADOR	1			
13	90105-14002	PARAFUSO FLANGE	1			
14	2S3-2517A-00	ALOJAMENTO DO SENSOR DIANT.	1			



2S31110-H332

FIG. 33 PINÇA DE FREIO DIANTEIRA

REF. NO.	No. PEÇA	DESCRIÇÃO	B251				OBSERVAÇÕES
1	2S3-2581T-00	DISCO DE FREIO CONJ.	1				
2	2S3-2581U-00	DISCO DE FREIO CONJ. (DIR.)	1				
3	90149-06132	PARAFUSO	10				
4	4C8-2580T-10	PINÇA DO FREIO CONJ. (ESQ.)	1				
5	4C8-25802-00	.JOGO DE PISTOES DA PINÇA	1				
6	4C8-25803-00	..JOGO DE RETENTORES DA PINÇA	1				
7	4C8-25805-00	.KIT DE PASTILHAS DE FREIO	1				
8	4SV-25924-00	.PINO DA PASTILHA DE FREIO	2				
9	4C8-25919-00	.SUPORTE DA PASTILHA DE FREIO	1				
10	2S3-25919-10	.SUPORTE DA PASTILHA DE FREIO	1				
11	3GM-25925-00	.PRESILHA	4				
12	1J3-W0048-00	.KIT DO PARAFUSO SANGRADOR	1				
13	5VY-2583B-00	.ESPACADOR DA PINÇA	2				
14	2S3-2580U-00	PINÇA DO FREIO CONJ. (DIR.)	1				
15	4C8-25802-00	.JOGO DE PISTOES DA PINÇA	1				
16	4C8-25803-00	..JOGO DE RETENTORES DA PINÇA	1				
17	4C8-25805-00	.KIT DE PASTILHAS DE FREIO	1				
18	4SV-25924-00	.PINO DA PASTILHA DE FREIO	2				
19	4C8-25919-00	.SUPORTE DA PASTILHA DE FREIO	1				
20	2S3-25919-10	.SUPORTE DA PASTILHA DE FREIO	1				
21	3GM-25925-00	.PRESILHA	4				
22	5VS-W0048-00	.KIT DO PARAFUSO SANGRADOR	1				
23	5VY-2583B-00	.ESPACADOR DA PINÇA	2				
24	90105-10397	PARAFUSO FLANGE	4				

FIG. 34 RODA TRASEIRA 1

REF. NO.	No. PEÇA	DESCRIÇÃO	B251			OBSERVAÇÕES
1	2S3-25338-00-98	ARO DA RODA TRASEIRA	1			LGB
2	93306-07809	ROLAMENTO	1			
3	3P6-2538E-00	PORCA DE AJUSTE	1			
4	93106-40013	RETENTOR DE OLEO	1			
5	2S3-25317-00	ESPAÇADOR DO ROLAMENTO	1			
6	93317-43580	ROLAMENTO	1			
7	2S3-25377-00	ESPAÇADOR DA RODA	1			
8	93210-47675	ANEL DE BORRACHA	1			
9	2S3-2517G-00	ROTOR DO SENSOR	1			
10	90149-05009	PARAFUSO	5			
11	2S3-25366-00	EMBREAGEM DO CUBO	1			
12	93306-07808	ROLAMENTO	1			
13	2S3-25327-00	CAPA DA PLACA	1			
14	90111-05032	PARAFUSO	3			
15	2S3-25364-00	AMORTIZADOR	6			
16	2S3-25318-00	ROLHA, CUBO	1			
17	94120-18008	PNEU(200/50 R18 M/C 76V)	1			BRIDGESTONE
18	93900-00030	VALVULA ARO DA RODA (TR412)	1			TAIHEIYO
19	5MT-25398-00	BALANCEADOR DA RODA (10G)	1			UN
	5MT-25398-10	BALANCEADOR DA RODA (20G)	1			UN
	5MT-25398-20	BALANCEADOR DA RODA (30G)	1			UN
20	2S3-25319-00	RETENTOR DO CUBO TRAS.	1			
21	2S3-2515A-00	ANEL DA RODA 2	1			
22	2S3-2514A-00	ANEL DA RODA 1	1			
23	90105-06174	PARAFUSO FLANGE	5			
24	2S3-25381-00	EIXO DA RODA	1			
25	2S3-25335-00	CAPA	1			

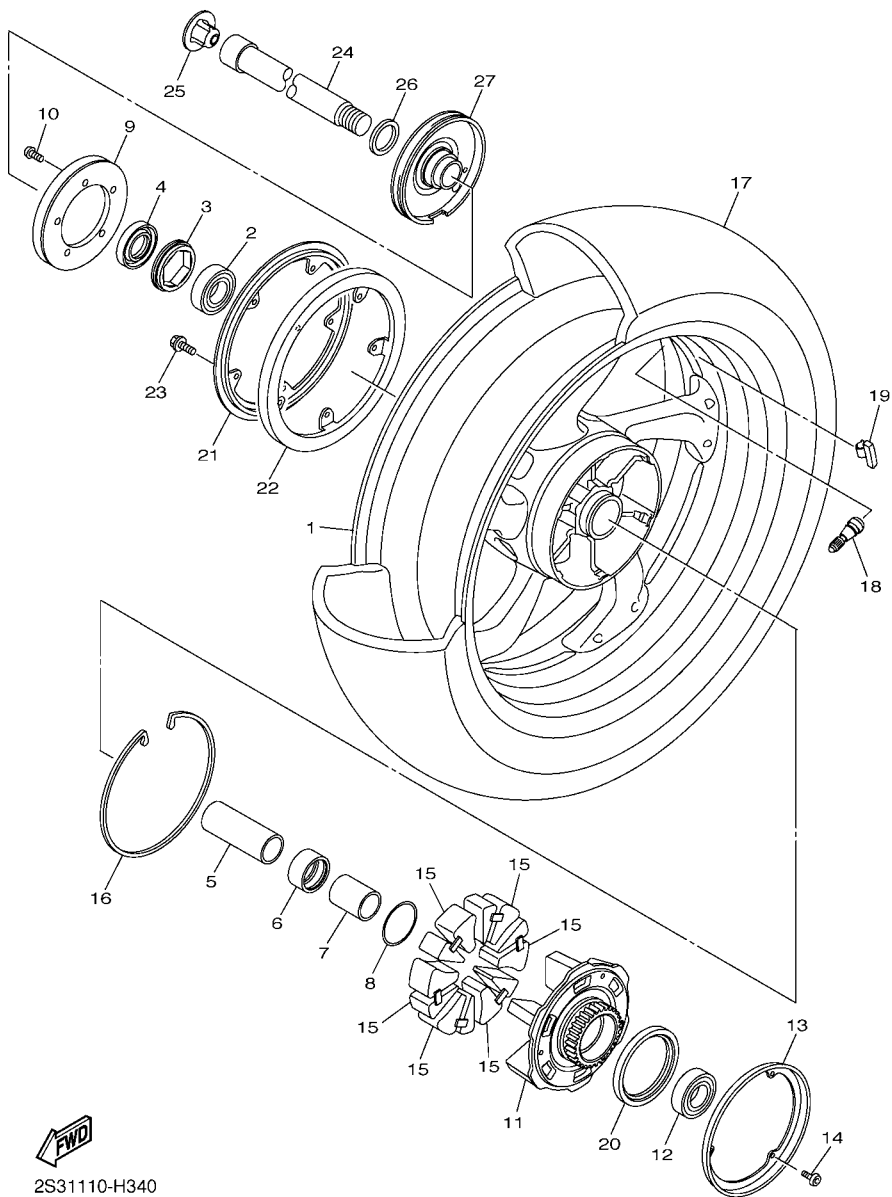

2S31110-H340

FIG. 34 RODA TRASEIRA 1

REF. NO.	No. PEÇA	DESCRIÇÃO	B251				OBSERVAÇÕES
26	90201-28016	ARRUELA PLANA	1				
27	2S3-2537A-00	ALOJAMENTO DO SENSOR TRAS.	1				

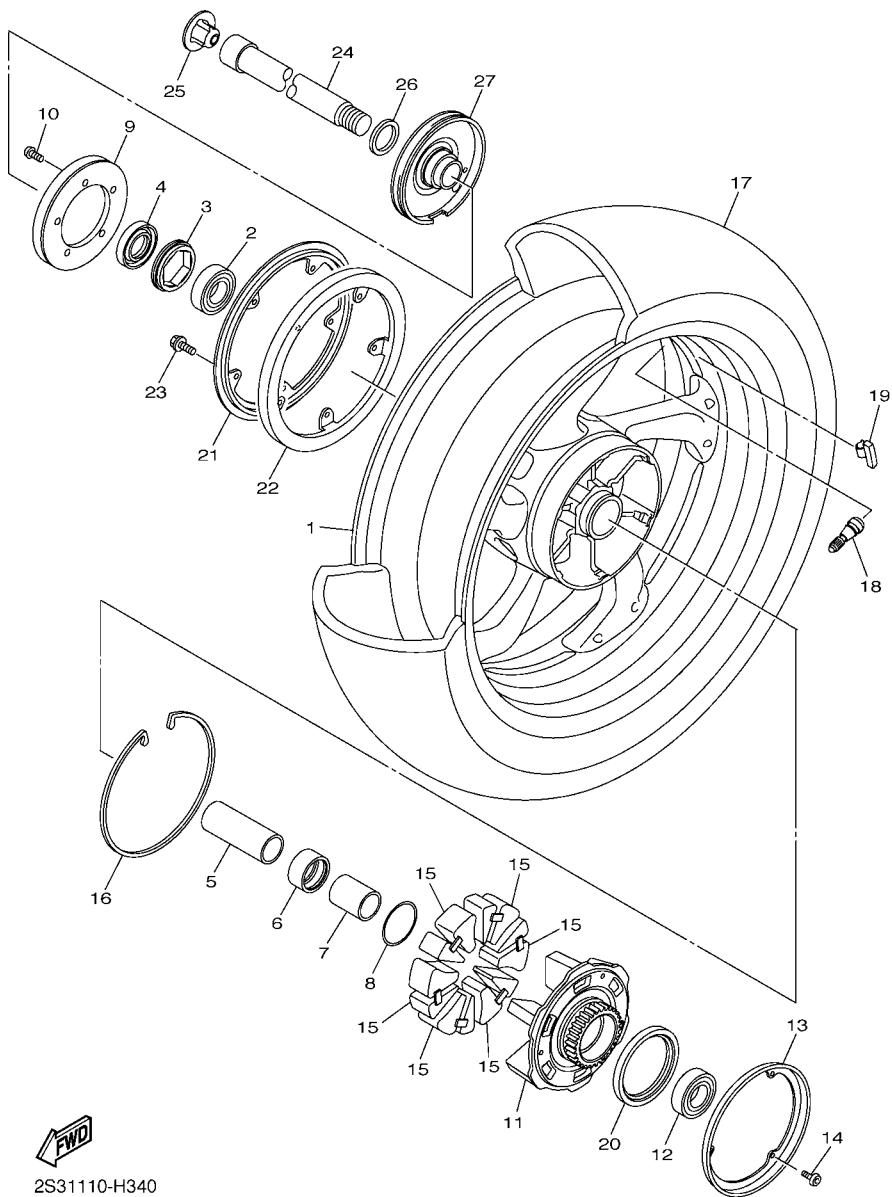

2S31110-H340

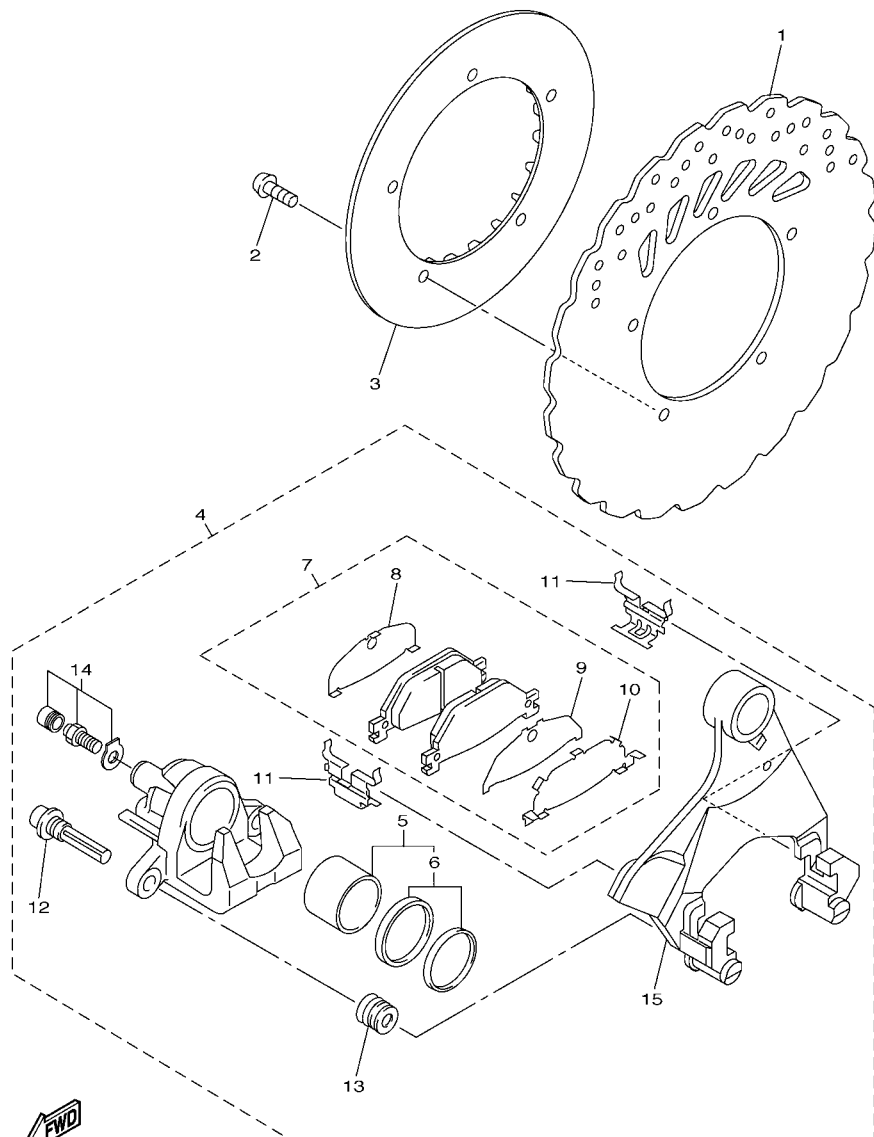

2S31110-H350

FIG. 35 FREIO TRASEIRO

REF. NO.	No. PEÇA	DESCRIÇÃO	B251				OBSERVAÇÕES
1	2S3-2582W-00	DISCO DE FREIO TRAS. 2	1				
2	90149-08024	PARAFUSO	5				
3	2S3-2581A-00	PLACA DO DISCO	1				
4	2S3-2580W-01	PINCA FREIO CONJ. TRASEIRO 2	1				
5	1D7-W0057-00	JOGO DE PISTOES DA PINCA	1				
6	5JW-W0047-00	JOGO DE RETENTORES DA PINCA	1				
7	2S3-W0046-00	KIT DE PASTILHAS DE FREIO 2	1				
8	1B7-25828-00	CALCO DA PINCA	1				
9	1B7-25827-00	CALCO DA PINCA	1				
10	2S3-25827-00	CALCO DA PINCA	1				
11	1D7-25919-00	SUPORTE DA PASTILHA DE FREIO	2				
12	3P6-25914-00	CONTRA PINO	2				
13	4TT-25937-00	CAPA DA PINCA DE FREIO	2				
14	5RU-W0048-00	KIT DO PARAFUSO SANGRADOR	1				
15	2S3-25921-00	FIXADOR DO SUPORTE	1				

FIG. 36 GUIDAO E CABOS

REF. NO.	No. PEÇA	DESCRIÇÃO	B251				OBSERVAÇÕES
1	2S3-26111-00	GUIDAO	1				
2	4JH-23434-00	SUORTE DO AMORTIZADOR	2				
3	91314-06040	PARAFUSO HEXAGONAL INTERNO	2				
4	2S3-26246-00	TERMINACAO DA MANOPLA	2				
5	4YR-26241-02	MANOPLA ESQUERDA	1				
6	4YR-26240-02	MANOPLA DIREITA CONJ.	1				
7	2S3-26302-00	CABO ACELERADOR CONJ.	1				
8	5VY-26281-00	CAPA SUPERIOR DA MANOPLA	1				
9	3XW-26282-01	CAPA INFERIOR DA MANOPLA	1				
10	90110-05018	PARAFUSO HEXAGONAL INTERNO	2				
11	90464-15192	BRACADEIRA	1				
12	90464-10190	BRACADEIRA	1				
13	2S3-26280-00	ESPELHO RETROVISOR CONJ. (ESQ)	1				
14	2S3-26290-00	ESPELHO RETROVISOR CONJ. (DIR)	1				

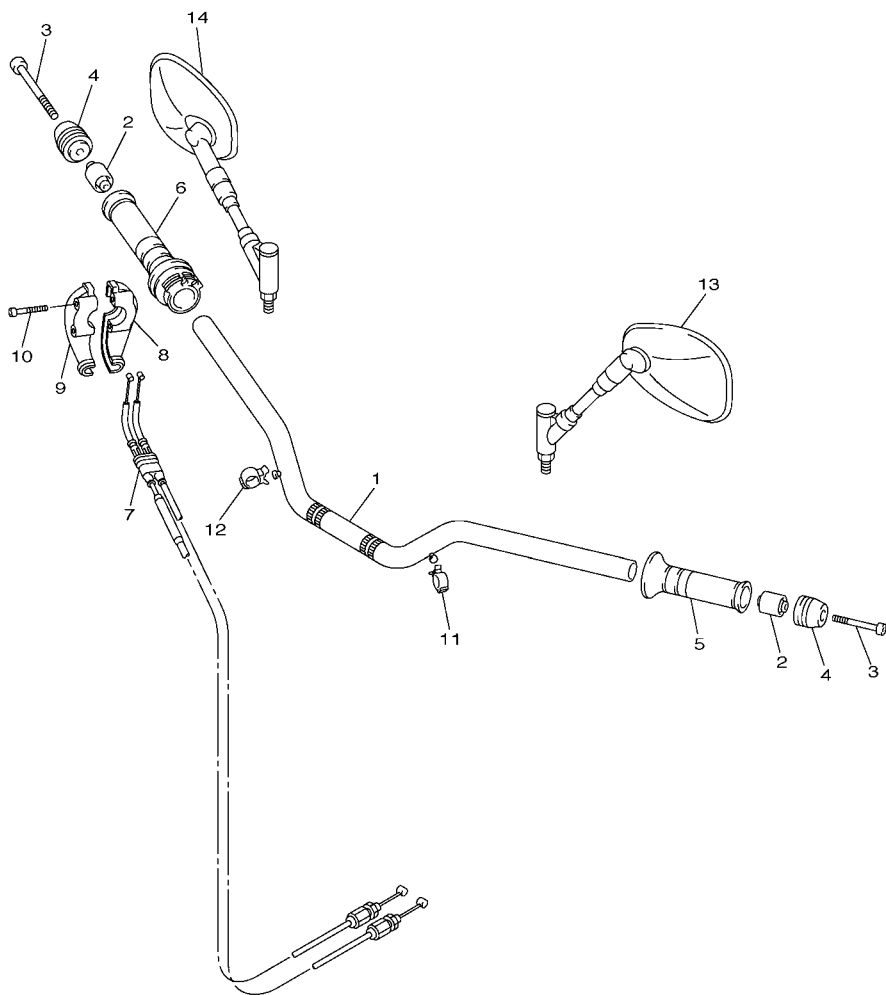

2S31110-H360

FIG. 37 CILINDRO MESTRE DIANTEIRO

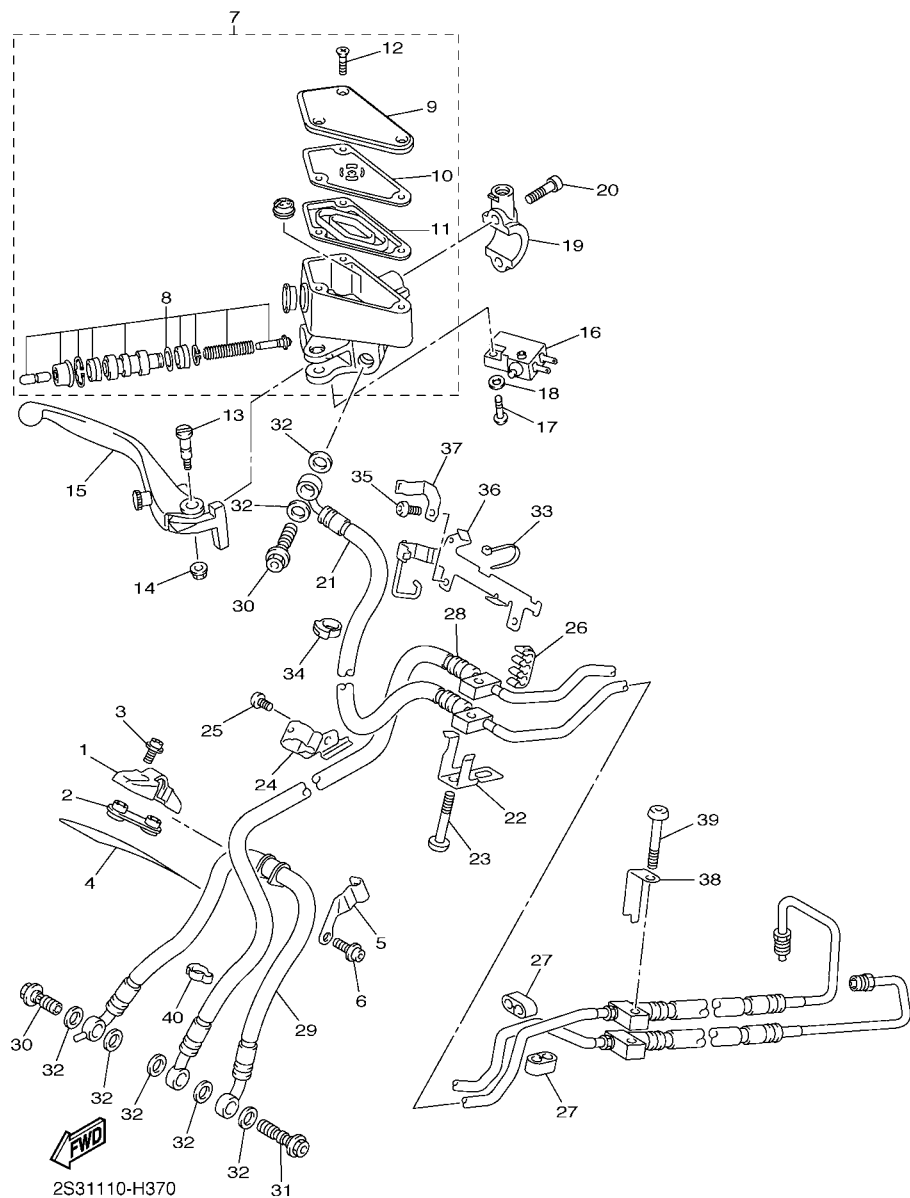

REF. NO.	No. PEÇA	DESCRIÇÃO	B251				OBSERVAÇÕES
1	2S3-215A3-00	BRACADEIRA	1				
2	2S3-21587-00	FIXADOR 1	1				
3	90110-06302	PARAFUSO HEXAGONAL INTERNO	2				
4	4TP-21575-00	VEDACAO 1	1				
5	2S3-21598-00	FIXADOR DO CABO 2	1				
6	91314-06010	PARAFUSO HEXAGONAL INTERNO	1				
7	2S3-W2587-00	CILINDRO MESTRE SUB-CONJ.	1				
8	2S3-W0041-00	.KIT DE REPARO DO CILINDRO	1				
9	5YU-25852-10	.TAMPA DO RESERVATORIO	1				
10	5YU-25855-10	.BUCHA DO DIAFRAGMA	1				
11	5YU-25854-10	.DIAFRAGMA DO RESERVATORIO	1				
12	5VS-2589H-00	.PARAFUSO	3				
13	5VY-2589F-01	PARAFUSO DA ALAVANCA	1				
14	5VS-2586F-00	NUT, COVER	1				
15	2S3-83922-00	ALAVANCA DIREITA	1				
16	5D3-83980-00	INTERRUPTOR DE FREIO DIANT.	1				
17	98502-04014	PARAFUSO	1				
18	92902-04600	ARRUELA PLANA	1				
19	5YU-2639F-00	FIXADOR 2	1				
20	5VS-26332-00	PARAFUSO	2				
21	2S3-2584A-00	MANGUEIRA DO FREIO CONJUNTO	1				
22	2S3-2588F-00	SUPORTE DA MANGUEIRA DE FREIO	1				
23	92012-06045	PARAFUSO	1				
24	2S3-2639F-00	FIXADOR 2	1				
25	90111-06085	PARAFUSO	1				
26	90464-07M05	BRACADEIRA	1				
27	2S3-26113-00	AMORTIZADOR	2				

FIG. 37 CILINDRO MESTRE DIANTEIRO

REF. NO.	No. PEÇA	DESCRIÇÃO	B251				OBSERVAÇÕES
28	2S3-2584B-00	MANGUEIRA DE FREIO	1				
29	2S3-25873-00	MANGUEIRA DE FREIO 2	1				
30	90401-10172	PARAFUSO DE UNIAO	2				
31	90401-10042	PARAFUSO DE UNIAO	1				
32	90430-10005	GAXETA	7				
33	90464-32060	BRACADEIRA	3				
34	90464-16003	BRACADEIRA	1				
35	92012-06014	PARAFUSO	2				
36	2S3-25875-00	SUORTE MANGUEIRA DE FREIO 1	1				
37	2S3-25876-00	SUORTE MANGUEIRA DE FREIO 2	1				
38	2S3-25887-00	SUORTE DA MANGUEIRA DE FREIO	1				
39	92017-06040	PARAFUSO	1				
40	90464-12013	BRACADEIRA	3				

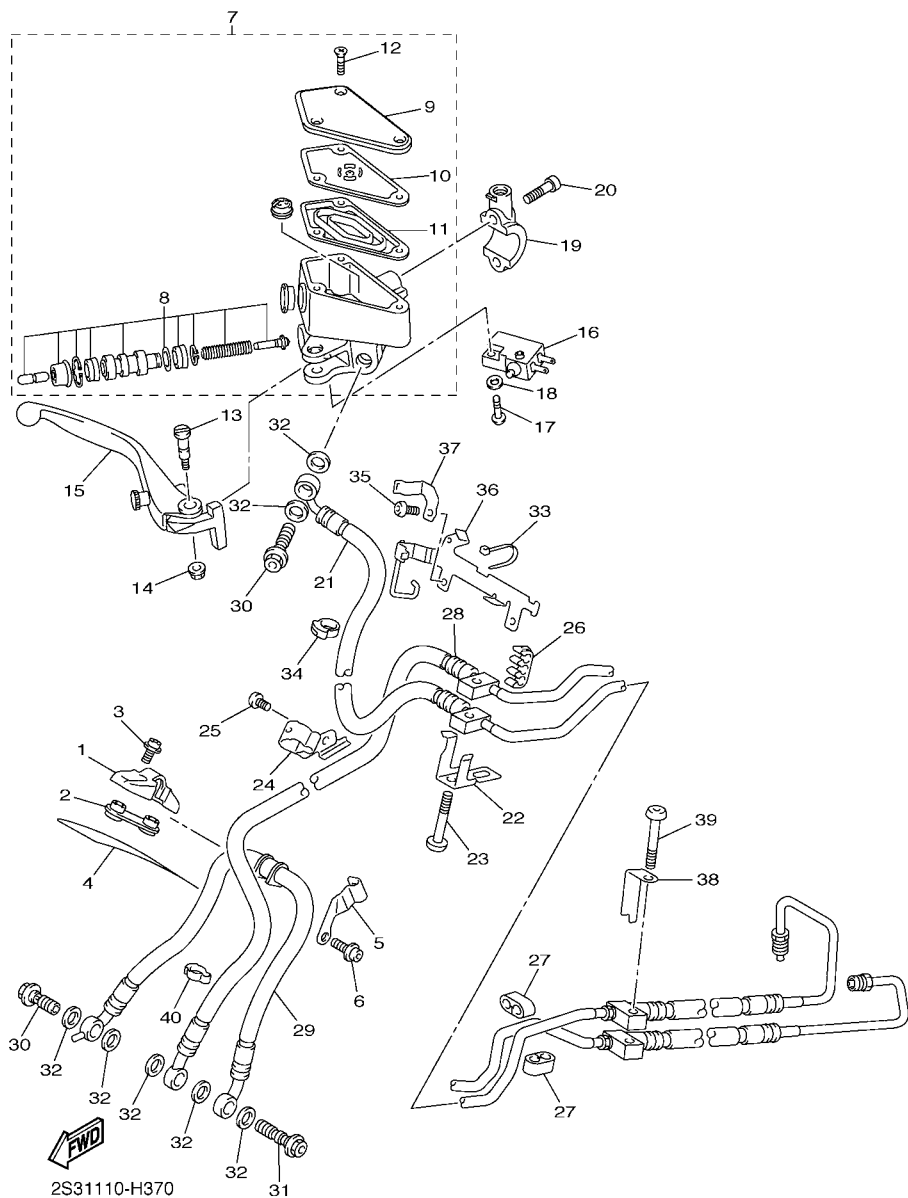

FIG. 38 CILINDRO MESTRE DIANTEIRO 2

REF. NO.	No. PEÇA	DESCRIÇÃO	B251				OBSERVAÇÕES
1	2S3-W2645-00	CILINDRO MESTRE SUB CONJ.	1				
2	5JW-W0099-00	.JOGO CILINDRO MESTRE	1				
3	3GM-26464-00	.VARETA IMPULSORA	1				
4	3GM-26455-00	.BUCHA	1				
5	5YU-25854-50	.DIAFRAGMA DO RESERVATORIO	1				
6	5YU-25852-50	.TAMPÁ DO RESERVATORIO	1				
7	5YU-25855-50	.BUCHA DO DIAFRAGMA	1				
8	98707-04012	.PARAFUSO CABECA PLANA	2				
9	5YU-83912-11	ALAVANCA ESQUERDA 1	1				
10	3FV-2589F-00	PARAFUSO DA ALAVANCA	1				
11	95707-06500	PORCA FLANGE	1				
12	3GM-83980-00	INTERRUPTOR	1				
13	98707-04016	PARAFUSO CABECA PLANA	1				
14	2S3-26393-00	SUPORTE	1				
15	5VS-26332-00	PARAFUSO	2				
16	2S3-26470-00	MANGUEIRA DA EMBREAGEM	1				
17	90464-18002	BRACADEIRA	1				
18	90401-10172	PARAFUSO DE UNIAO	2				
19	90430-10005	GAXETA	4				
20	90464-16015	BRACADEIRA	1				

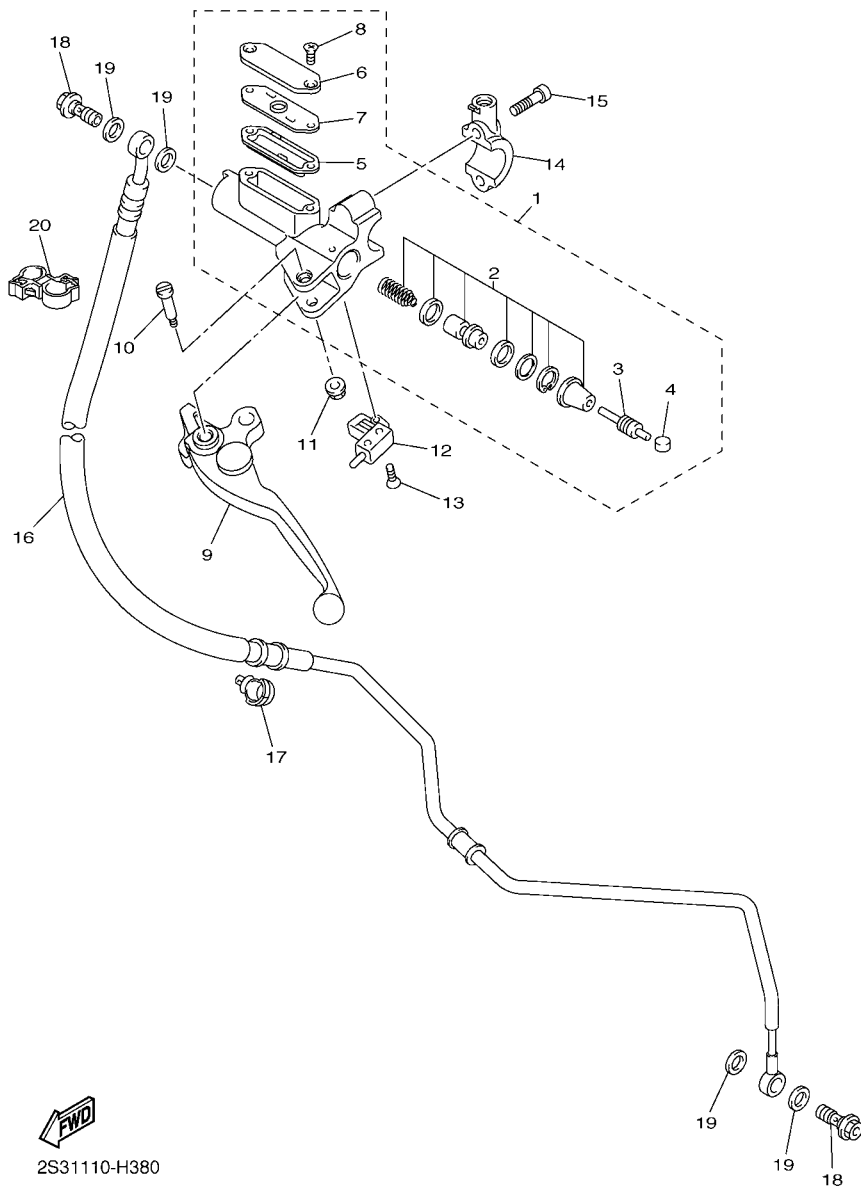
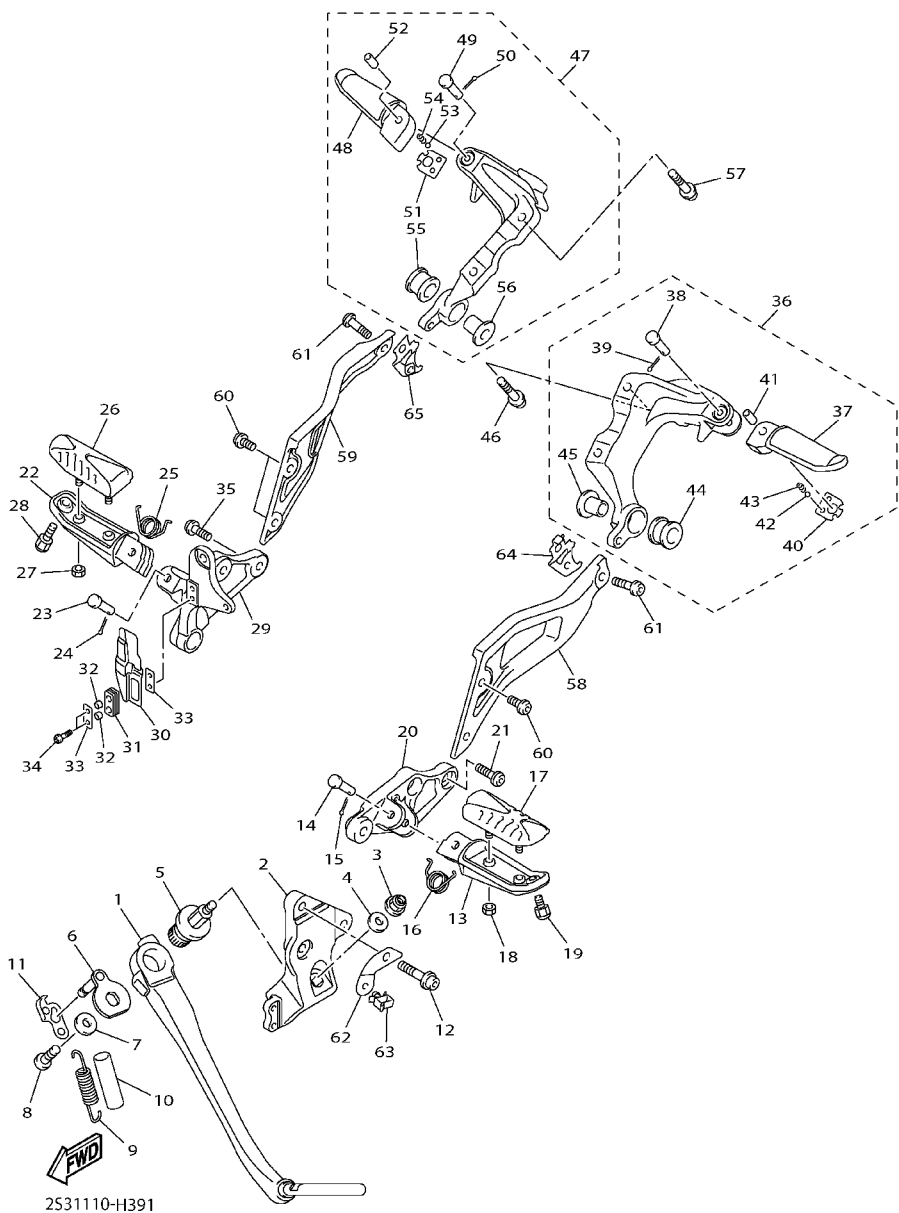

FIG. 39 CAVALETE. ESTRIBOS. PEDAL



2531110-H391

REF. NO.	No. PEÇA	DESCRIÇÃO	B251				OBSERVAÇÕES
1	2S3-27311-00	CAVALETE LATERAL	1				
2	2S3-27321-00	SUORTE DO CAVALETE LATERAL	1				
3	95604-10200	PORCA AUTO-TRAVANTE	1				
4	90201-101J1	ARRUELA PLANA	1				
5	2S3-27351-00	GUIA DO CAVALETE LATERAL	1				
6	2S3-27352-00	GANCHO DO CAVALETE LATERAL	1				
7	90201-081R9	ARRUELA PLANA	1				
8	90111-08064	PARAFUSO	1				
9	2S3-27116-00	MOLA DO CAVALETE CENTRAL	1				
10	90445-197J2	TUBO (L60)	1				
11	2S3-27315-00	ARTICULADOR DO CAVALETE LAT.	1				
12	90110-08089	PARAFUSO HEXAGONAL INTERNO	3				
13	2S3-27451-00	ESTRIBO ESQUERDO	1				
14	91701-08040	PINO	1				
15	91401-25015	CONTRAPINO	1				
16	90508-20572	MOLA DE TORCAO	1				
17	2S3-27413-00	CAPA DO ESTRIBO	1				
18	95604-05100	PORCA AUTO-TRAVANTE	2				
19	2S3-27317-00	PARAFUSO	1				
20	2S3-27442-00	SUORTE DO ESTRIBO 2	1				
21	90109-085G6	PARAFUSO	2				
22	2S3-27461-00	ESTRIBO DIREITO	1				
23	91701-08040	PINO	1				
24	91401-25015	CONTRAPINO	1				
25	90508-20572	MOLA DE TORCAO	1				
26	2S3-27413-00	CAPA DO ESTRIBO	1				
27	95604-05100	PORCA AUTO-TRAVANTE	2				

FIG. 39 CAVALETE. ESTRIBOS. PEDAL

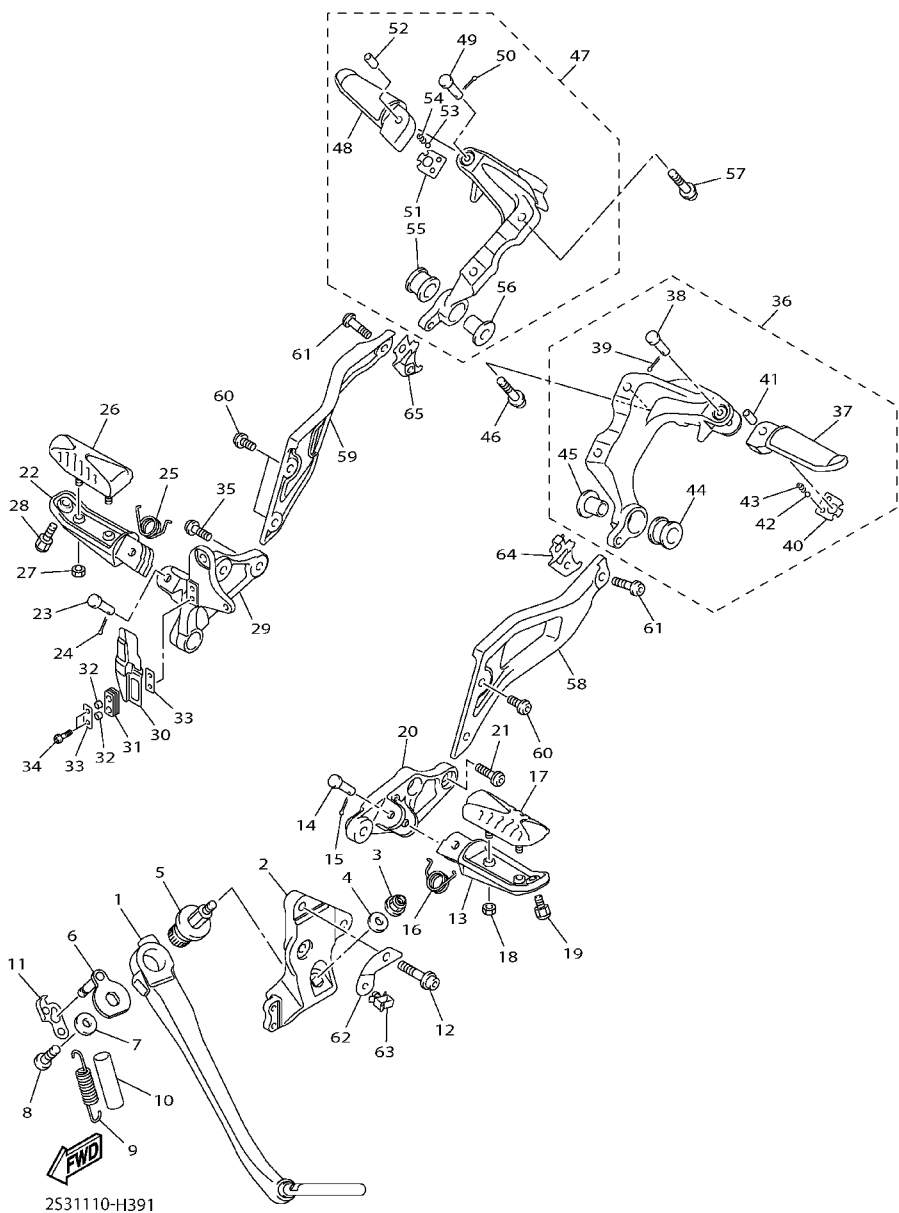

REF. NO.	No. PEÇA	DESCRIÇÃO	B251				OBSERVAÇÕES
28	2S3-27317-00	PARAFUSO	1				
29	2S3-27443-00	SUPORTE, DO ESTRIBO 3	1				
30	2S3-2144G-00	FIXADOR DO INTERRUPT. DE PARADA	1				
31	2S3-28187-00	ILHO DE BORRACHA	1				
32	90387-05046	ESPACADOR	2				
33	2S3-27415-00	PLACA DO ESTRIBO	2				
34	90111-05036	PARAFUSO	2				
35	90109-085G6	PARAFUSO	2				
36	2S3-27430-00	ESTRIBO TRASEIRO CONJ. ESQ. 1	1				
37	5JJ-27431-10	.ESTRIBO TRASEIRO ESQ.	1				
38	91701-06032	.PINO	1				
39	91401-20012	.CONTRAPINO	1				
40	5JJ-27437-01	.ARRUELA ESPECIAL	1				
41	90387-06697	.ESPACADOR	1				
42	93501-04011	.ESFERA	1				
43	90501-12743	.MOLA DE COMPRESSAO	1				
44	4XV-27424-00	.AMORTIZADOR DO SILENCIADOR	1				
45	90387-08005	.ESPACADOR	1				
46	90110-08199	PARAFUSO HEXAGONAL INTERNO	2				
47	2S3-27440-00	ESTRIBO TRASEIRO CONJ. DIR. 2	1				
48	5JJ-27441-10	.ESTRIBO TRASEIRO DIR.	1				
49	91701-06032	.PINO	1				
50	91401-20012	.CONTRAPINO	1				
51	5JJ-27437-01	.ARRUELA ESPECIAL	1				
52	90387-06697	.ESPACADOR	1				
53	93501-04011	.ESFERA	1				
54	90501-12743	.MOLA DE COMPRESSAO	1				

FIG. 39 CAVALETE. ESTRIBOS. PEDAL

REF. NO.	No. PEÇA	DESCRIÇÃO	B251				OBSERVAÇÕES
55	4XV-27424-00	.AMORTIZADOR DO SILENCIADOR	1				
56	90387-08005	.ESPACADOR	1				
57	90110-08199	PARAFUSO HEXAGONAL INTERNO	2				
58	2S3-27445-00	PLACA 1	1				
59	2S3-27446-00	PLACA 2	1				
60	90149-06298	PARAFUSO	4				
61	90149-06302	PARAFUSO	2				
62	2S3-2787A-00	SUPORTE 1	1				
63	90464-16021	BRACADEIRA	1				
64	2S3-2172K-00	SUPORTE 1	1				
65	2S3-2172L-00	SUPORTE 2	1				

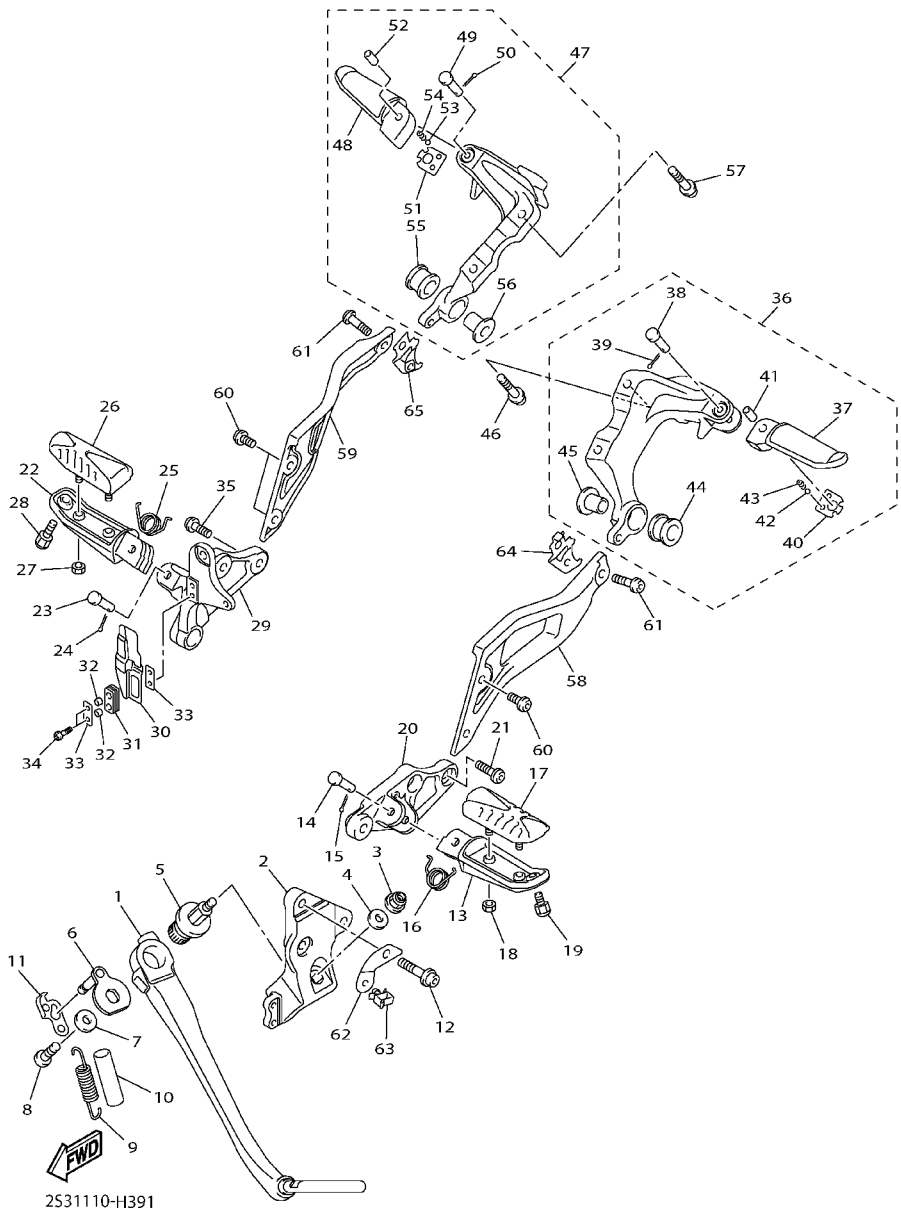
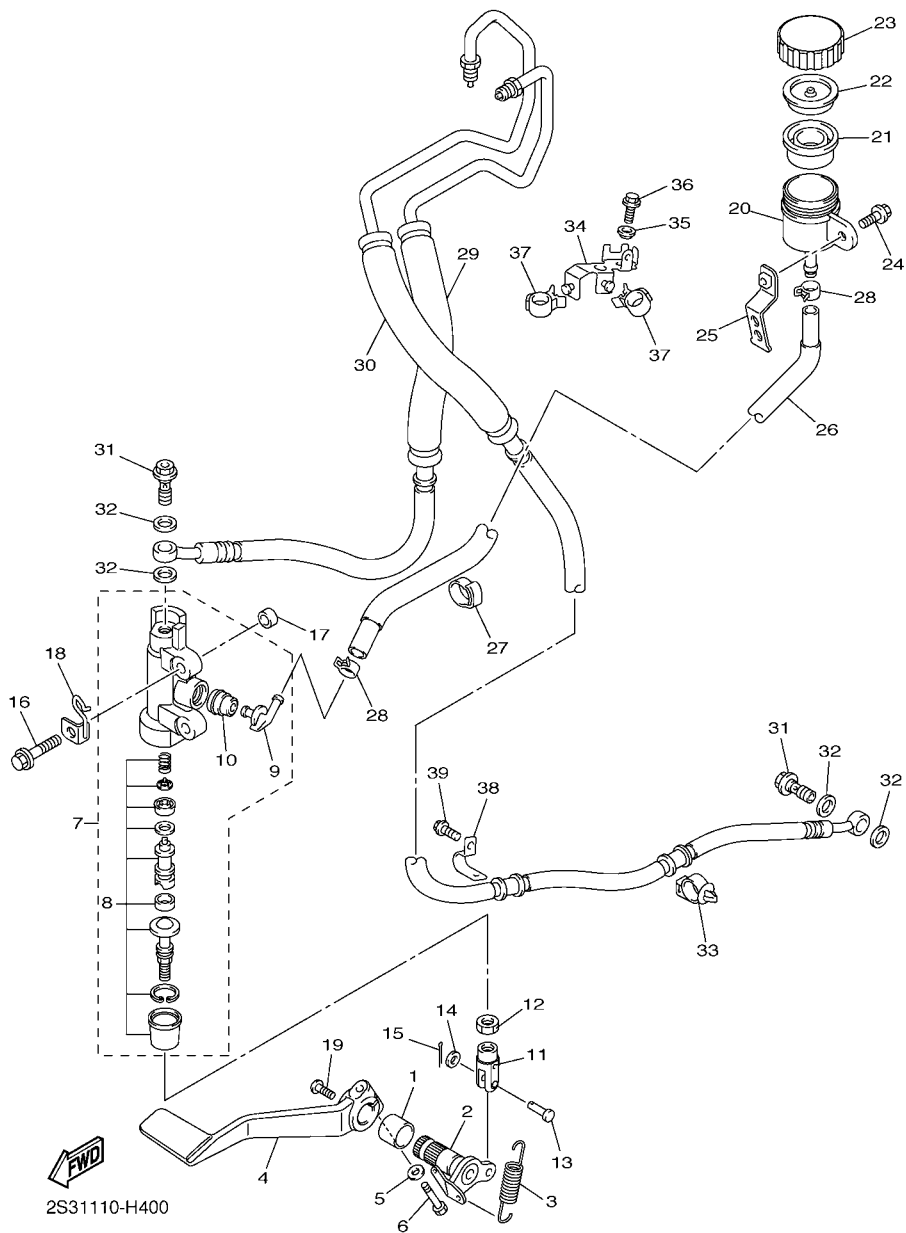

FIG. 40 CILINDRO MESTRE TRASEIRO



2S31110-H400

REF. NO.	No. PEÇA	DESCRIÇÃO	B251			OBSERVAÇÕES
1	90383-17001	BUCHA	1			
2	2S3-27212-00	EIXO DO PEDAL DE FREIO	1			
3	90506-20028	MOLA DE TENSAO	1			
4	2S3-27211-00	PEDAL DE FREIO	1			
5	92990-06600	ARRUELA PLANA	1			
6	90109-06468	PARAFUSO	1			
7	2S3-2583V-00	CILINDRO MESTRE TRASEIRO CONJ.	1			
8	5PS-W0042-50	.KIT DE REPARO DO CILINDRO	1			
9	2S3-2582A-00	.JUNCAO	1			
10	4BP-2585F-01	.ANEL DE BORRACHA	1			
11	5SL-27222-00	JUNCAO	1			
12	90170-08010	PORCA	1			
13	91701-06018	PINO	1			
14	92902-06200	ARRUELA	1			
15	91401-16012	CONTRAPINO	1			
16	90109-083G1	PARAFUSO	2			
17	90387-08092	ESPACADOR	2			
18	2S3-27911-00	SUPORE	1			
19	90110-06200	PARAFUSO HEXAGONAL INTERNO	1			
20	4P5-25894-00	TANQUE RESERVATORIO	1			
21	5SL-25854-00	DIAFRAGMA DO RESERVATORIO	1			
22	5SL-25855-00	BUCHA DO DIAFRAGMA	1			
23	5SL-25852-00	TAMPA DO RESERVATORIO	1			
24	90119-06116	PARAFUSO COM ARRUELA	1			
25	2S3-2582E-00	SUPORE DO TANQUE RESERVA	1			
26	2S3-25895-00	MANGUEIRA DO RESERVATORIO	1			
27	90464-16003	BRACADEIRA	1			

FIG. 40 CILINDRO MESTRE TRASEIRO

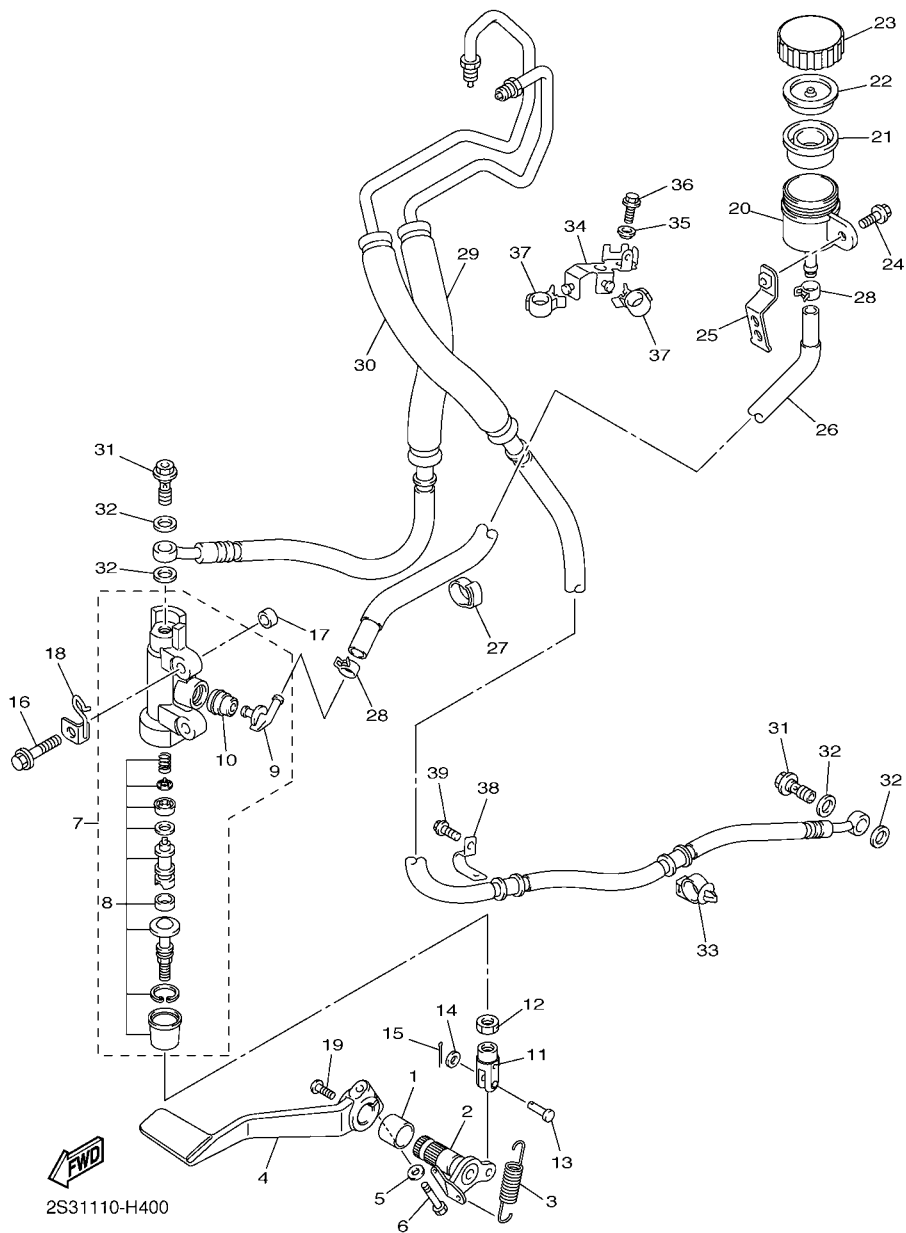

REF. NO.	No. PEÇA	DESCRIÇÃO	B251				OBSERVAÇÕES
28	90467-12191	PRESILHA	2				
29	2S3-2581J-00	MANGUEIRA DE FREIO 4	1				
30	2S3-2581K-00	MANGUEIRA DE FREIO 5	1				
31	90401-10172	PARAFUSO DE UNIAO	2				
32	90430-10005	GAXETA	4				
33	90464-20016	BRACADEIRA	1				
34	2S3-2587A-00	SUPORTE DA MANGUEIRA DE FREIO	1				
35	90387-06200	ESPAÇADOR	1				
36	90105-06078	PARAFUSO FLANGE	1				
37	90464-15192	BRACADEIRA	2				
38	2S3-21597-00	FIXADOR DO CABO 1	1				
39	95022-06010	PARAFUSO FLANGE	1				

FIG. 41 GERADOR

REF. NO.	No. PEÇA	DESCRIÇÃO	B251				OBSERVAÇÕES
1	2S3-81450-00	ROTOR DO MAGNETO CONJ.	1				
2	2S3-81410-00	ESTATOR CONJ.	1				
3	90149-06093	PARAFUSO	3				
4	90110-05061	PARAFUSO HEXAGONAL INTERNO	2				

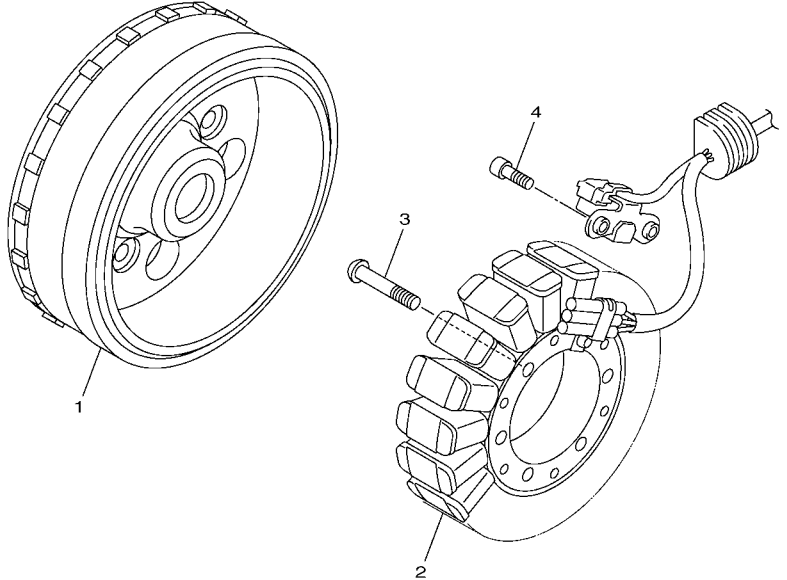

FWD
2S31110-H410

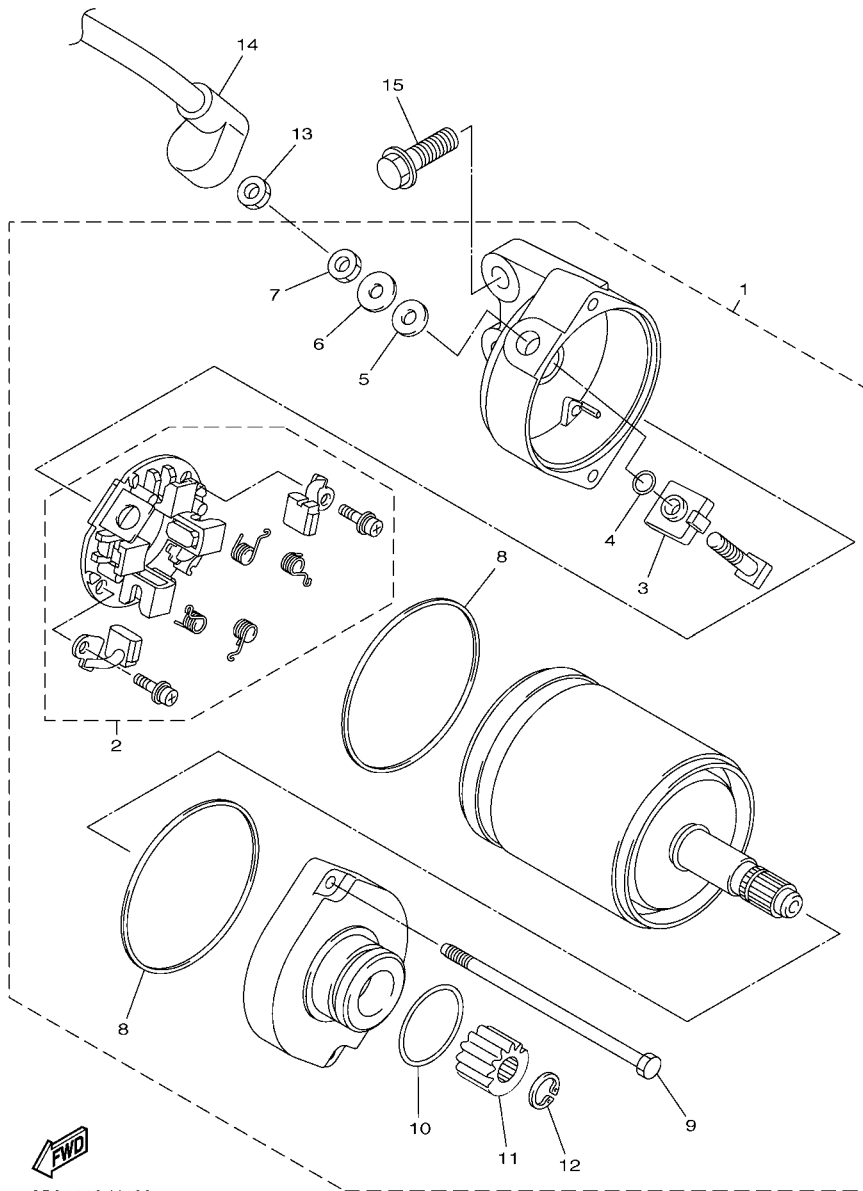

2S31110-H420

FIG. 42 MOTOR DE PARTIDA

REF. NO.	No. PEÇA	DESCRIÇÃO	B251				OBSERVAÇÕES
1	2S3-81890-00	MOTOR DE PARTIDA COMPLETO	1				
2	2S3-81801-00	.JOGO DE ESCOVAS	1				
3	2S3-8182G-00	.BUCHA	1				
4	93210-06001	.ANEL DE BORRACHA	1				
5	8FA-8181L-00	.ARRUELA PLANA	1				
6	1D7-81835-00	.ARRUELA	1				
7	95302-06700	.PORCA	1				
8	5PX-81861-00	.GAXETA	2				
9	8FA-81846-01	.PARAFUSO	2				
10	93210-25711	.ANEL DE BORRACHA	1				
11	5PX-15511-00	.ENGRENAGEM DO MOTOR DE PARTIDA	1				
12	99009-10800	.ANEL TRAVA	1				
13	95302-06700	PORCA	1				
14	2S3-8183G-00	CHICOTE DO MOTOR COMPL.	1				
15	95022-08030	PARAFUSO FLANGE	2				

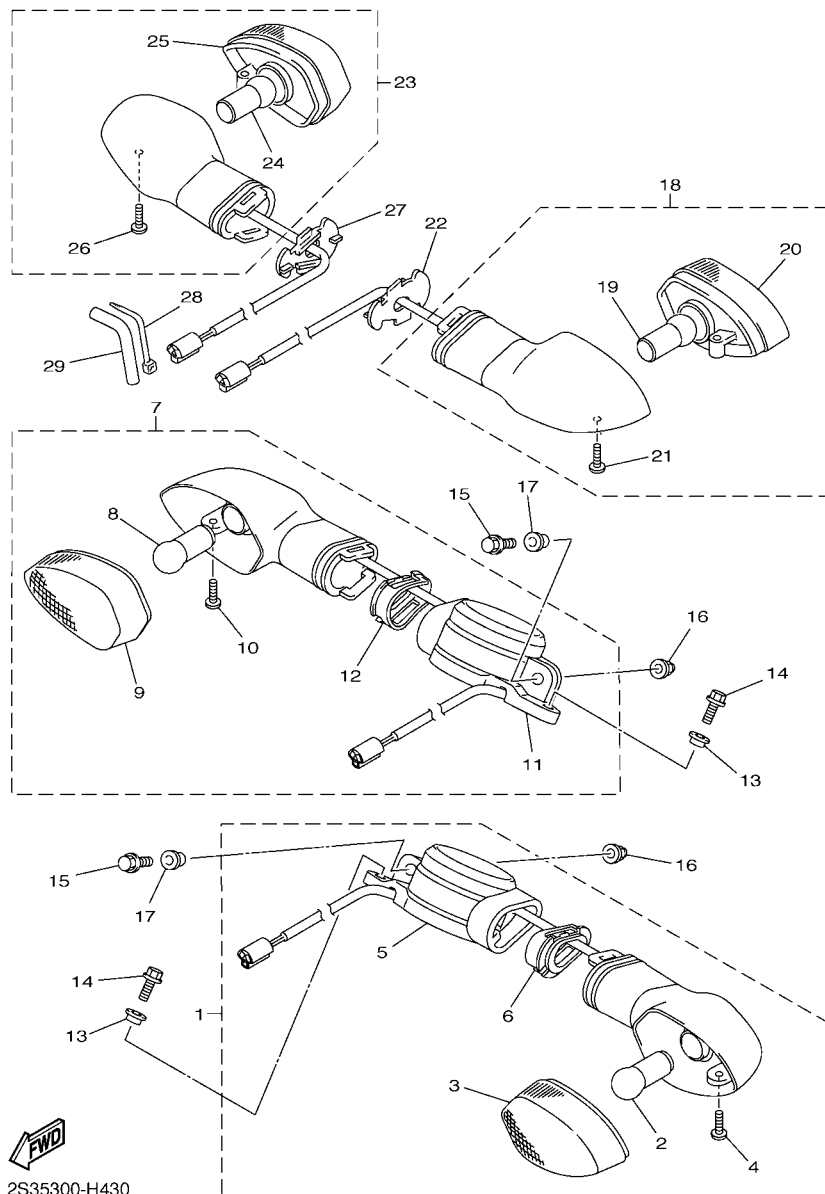

2S35300-H430

FIG. 43 PISCAS

REF. NO.	No. PEÇA	DESCRIÇÃO	B251				OBSERVAÇÕES
1	2S3-83310-00	PISCA DIANTEIRO CONJ. 1	1				
2	3TX-83311-00	.LAMPADA DO PISCA (12V-10W)	1				
3	2C0-8333A-00	.LENTE COMPLETA 1	1				
4	2C0-83358-00	.PARAFUSO ESPECIAL	1				
5	2S3-83314-00	.BASE DO PISCA 1	1				
6	2S3-83318-00	.SUPORTE DO PISCA 1	1				
7	2S3-83320-00	PISCA DIANTEIRO CONJ. 2	1				
8	3TX-83311-00	.LAMPADA DO PISCA (12V-10W)	1				
9	2C0-8334A-00	.LENTE COMPLETA 2	1				
10	2C0-83358-00	.PARAFUSO ESPECIAL	1				
11	2S3-83324-00	.BASE DO PISCA 2	1				
12	2S3-83328-00	.SUPORTE DO PISCA 2	1				
13	90560-06244	ESPAÇADOR	2				
14	95024-06016	PARAFUSO FLANGE	2				
15	95817-06016	PARAFUSO FLANGE	2				
16	90176-06055	PORÇA COROÁ	2				
17	90387-06246	ESPAÇADOR	2				
18	2S3-83330-00	PISCA TRASEIRO CONJ. 1	1				
19	3TX-83311-00	.LAMPADA DO PISCA (12V-10W)	1				
20	2C0-8334A-00	.LENTE COMPLETA 2	1				
21	2C0-83358-00	.PARAFUSO ESPECIAL	1				
22	2C0-83318-00	SUPORTE DO PISCA 1	1				
23	2S3-83340-00	PISCA TRASEIRO CONJ. 2	1				
24	3TX-83311-00	.LAMPADA DO PISCA (12V-10W)	1				
25	2C0-8333A-00	.LENTE COMPLETA 1	1				
26	2C0-83358-00	.PARAFUSO ESPECIAL	1				
27	2C0-83318-00	SUPORTE DO PISCA 1	1				

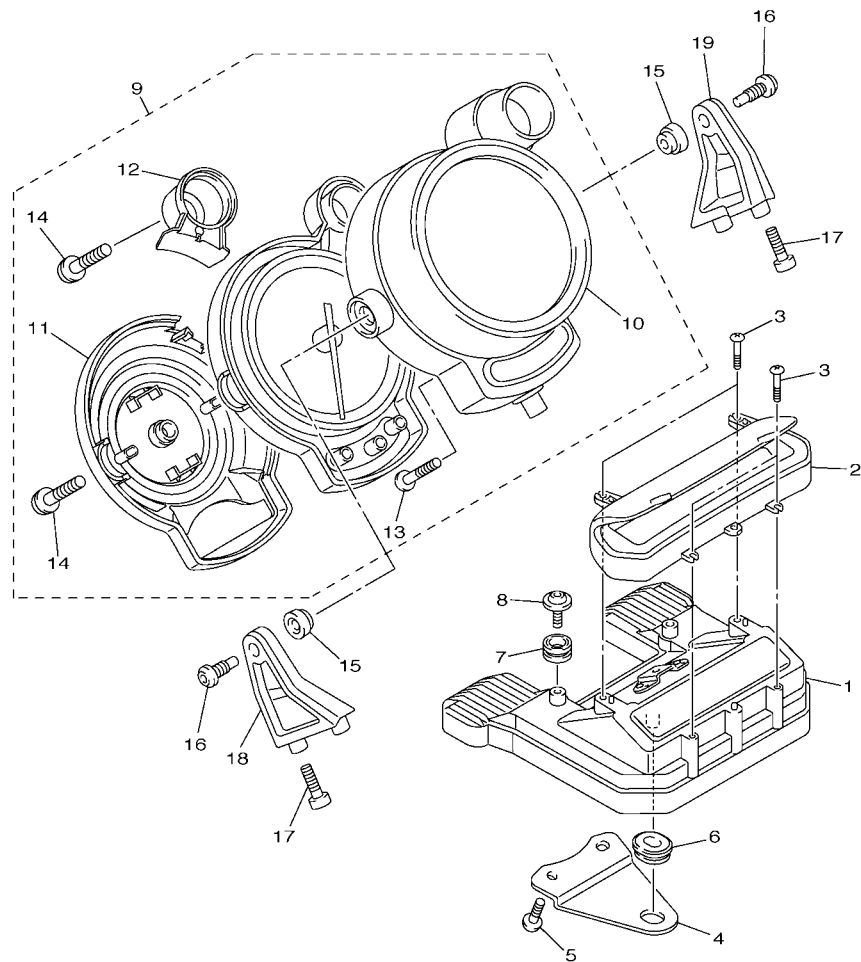

FIG. 44 MEDIDOR

REF. NO.	No. PEÇA	DESCRIÇÃO	B251				OBSERVAÇÕES
1	2S3-8350A-10	MEDIDOR COMPLETO(KM/H)	1				
2	2S3-83579-00	CAPA DO VELOCIMENTO 2	1				
3	97707-30014	PARAFUSO	4				
4	2S3-8355X-00	SUORTE DOS MEDIDORES 1	1				
5	92012-06012	PARAFUSO	2				
6	90480-01558	ILHO DE BORRACHA	1				
7	90480-14017	ILHO DE BORRACHA	2				
8	90111-06122	PARAFUSO	2				
9	2S3-83580-10	VELOCIMETRO CONJ.	1				
10	2S3-8353E-00	.CAIXA SUPERIOR DO MEDIDOR	1				
11	2S3-83508-00	.CAPA DO TACOMETRO	1				
12	2S3-8369W-00	.TAMPA	1				
13	4AS-83616-10	.PARAFUSO	10				
14	2S3-83616-00	.PARAFUSO	2				
15	90480-11014	ILHO DE BORRACHA	2				
16	90111-08068	PARAFUSO	2				
17	91312-06014	PARAFUSO	4				
18	2S3-23486-00	SUORTE DA PLACA	1				
19	2S3-23487-00	SUORTE DA PLACA	1				



2S31110-H440

FIG. 45 FAROL DIANTEIRO

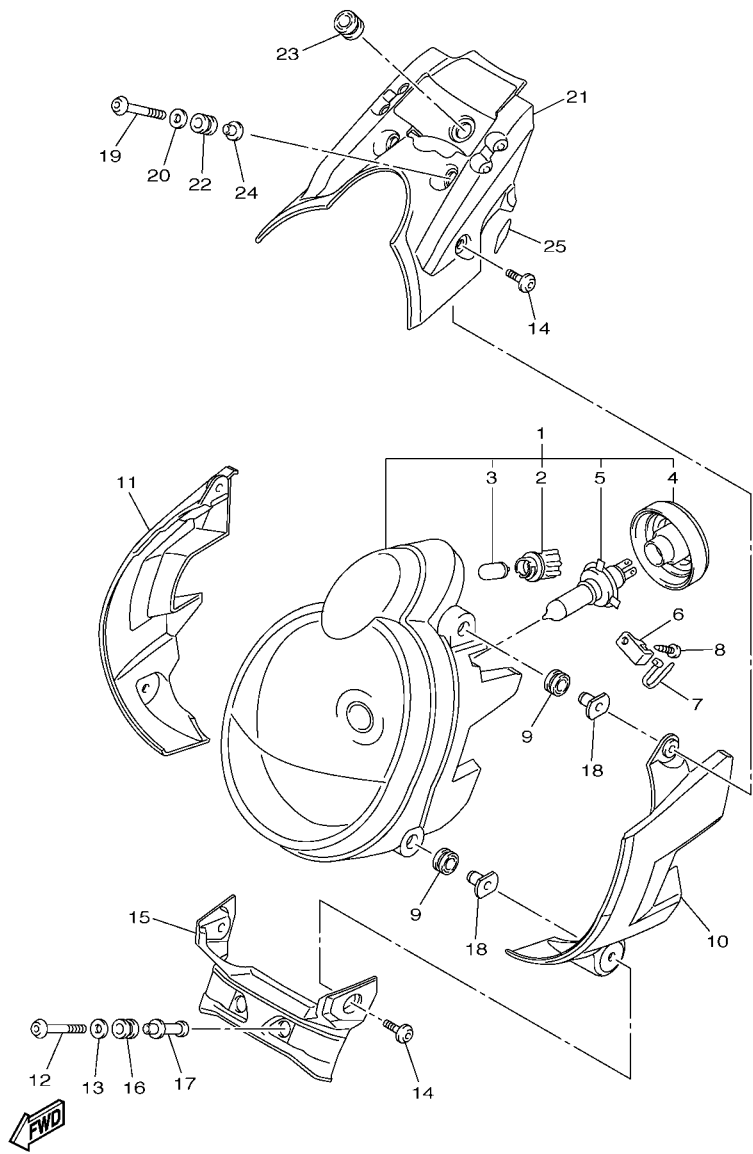

2S31110-H450

REF. NO.	No. PEÇA	DESCRIÇÃO	B251				OBSERVAÇÕES
1	2S3-84300-10	FAROL COMPLETO	1				
2	5JW-84346-00	.SOQUETE DO FAROL	1				
3	5DM-84347-00	.LAMPADA (12V-5W)	1				
4	5JW-84397-00	.TAMPA DO SOQUETE	1				
5	4K0-84314-G0	.LAMPADA (12V 60/55W HALOGEN)	1				
6	2S3-8413G-00	PLACA GUIA	1				
7	90464-66001	BRACADEIRA	1				
8	97702-50516	PARAFUSO	1				
9	4XV-83513-00	AMORTIZADOR	4				
10	2S3-23121-00	TAMPA SUPERIOR 1	1				
11	2S3-23131-00	TAMPA SUPERIOR 2	1				
12	90111-06106	PARAFUSO	2				
13	90201-065F1	ARRUELA PLANA	2				
14	90149-06302	PARAFUSO	4				
15	2S3-23174-00	FIXADOR DO FAROL	1				
16	90480-13026	ILHÔ DE BÓRRACHA	2				
17	90387-06234	ESPAÇADOR	2				
18	90179-06061	PORCA	4				
19	90111-06107	PARAFUSO	2				
20	90201-065F1	ARRUELA PLANA	2				
21	2S3-23437-00	CAPÂ DA MESA	1				
22	90480-13026	ILHO DE BÓRRACHA	2				
23	4XV-83513-00	AMORTIZADOR	1				
24	90387-06233	ESPAÇADOR	2				
25	2S3-23383-00	TAMPA DE VEDACAO DE POEIRA 1	2				

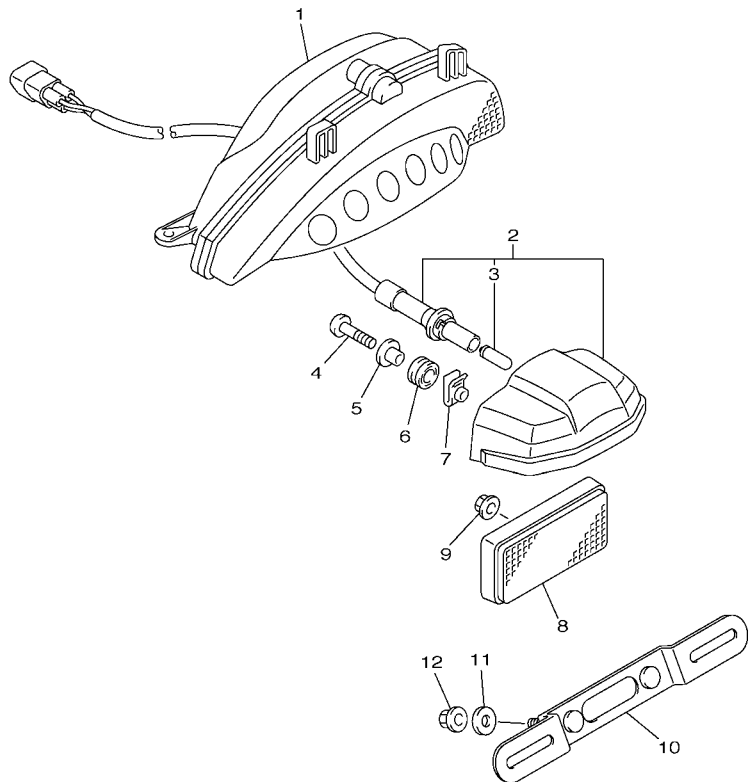
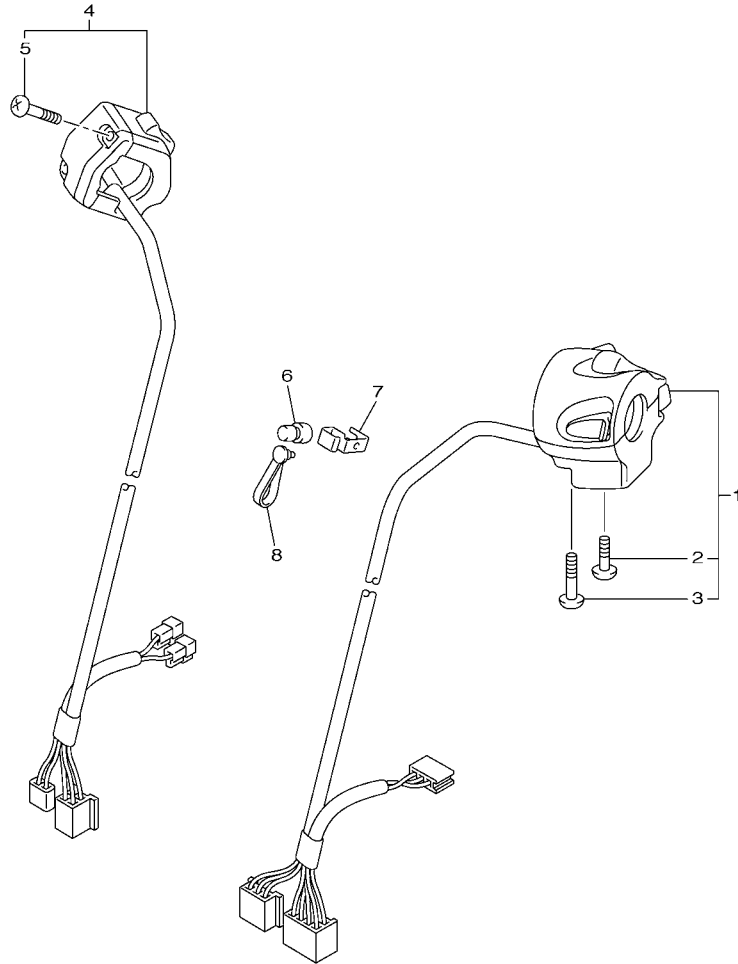

FIG. 46 LANTERNA TRASEIRA

REF. NO.	No. PEÇA	DESCRIÇÃO	B251				OBSERVAÇÕES
1	2S3-84710-10	LANTERNA TRASEIRA COMPLETA	1				
2	2S3-84745-00	LUZ DA LICENCA CONJ.	1				
3	5DM-84347-00	.LAMPADA (12V-5W)	1				
4	90111-05026	PARAFUSO	2				
5	90387-05044	ESPACADOR	2				
6	90480-14017	ILHÔ DE BORRACHA	2				
7	90183-05076	PORCA MOLA	2				
8	3Y6-85130-02	REFLETOR TRASEIRO CONJ.	1				
9	95604-05200	PORCA AUTO-TRAVANTE	1				
10	2S3-84703-10	SUPORTE	1				
11	90201-06057	ARRUELA PLANA	2				
12	95607-06100	PORCA AUTOTRAVANTE (M6)	2				



2S35332-H460



2S35300-H470

FIG. 47 INTERRUPT. DO GUIDAO E MANETE 1

REF. NO.	No. PEÇA	DESCRIÇÃO	B251			OBSERVAÇÕES
1	2S3-83969-00	INTERRUPTOR DO GUIDAO 5	1			
2	98507-05030	.PARAFUSO CABECA PANELA	1			
3	98507-05045	.PARAFUSO CABECA DE PANELA	1			
4	2S3-83975-00	INTERRUPTOR DO GUIDAO 2	1			
5	98507-05022	.PARAFUSO	2			
6	90338-06007	TÂMPÃO	1			
7	2S3-2331E-00	GUIA DO CABO	1			
8	90464-14009	BRACADEIRA	1			

FIG. 48 SISTEMA ELETRICO 1

REF. NO.	No. PEÇA	DESCRIÇÃO	B251				OBSERVAÇÕES
1	2S3-W8250-D0	KIT DO IMOBILIZADOR COMPL.	1				
2	B25-8591A-00	.UNIDADE DE CONTROLE MOTORA CJ	1				
3	2S3-8255P-00	.UNIDADE IMOBILIZADORA COMPL.	1				
4	5VU-82113-01	.PARAFUSO	2				
5	5SL-82511-08	CHAVE VIRGEM	1				AP
6	2S3-82511-19	CHAVE VIRGEM	1				AP
7	5VY-82310-00	BOBINA DE IGNICAO CONJ.	4				
8	B25-82509-10	CHICOTE DE FIOS	1				
9	90464-25005	BRACADEIRA	1				
10	B25-82509-20	CHICOTE DE FIOS	1				
11	2S3-82540-00	INTERRUPTOR NEUTRO CONJ.	1				
12	93210-21001	ANEL DE BORRACHA	1				
13	90110-05053	PARAFUSO HEXAGONAL INTERNO	2				
14	2S3-85720-00	MEDIDOR NIVEL DE OLEO CONJ.	1				
15	5VY-8A8E0-00	.ANEL DE BORRACHA	1				
16	95022-06016	PARAFUSO FLANGE	2				
17	2S3-85724-00	BRACADEIRA	1				
18	8CC-85790-01	TERMOSTATO	1				
19	90201-12172	ARRUELA PLANA	1				
20	5YU-85886-00	SENSOR DE TEMPERATURA DO AR	1				
21	2C0-82380-00	SENSOR DE PRESSAO	1				
22	2S3-85896-01	SENSOR DA MUDANCA	1				
23	4D9-81168-00	.ANEL DE BORRACHA	1				
24	90110-06175	PARAFUSO HEXAGONAL INTERNO	1				
25	2S3-82514-00	SUPORTE DO INTERRUPTOR PRINCI.	1				
26	90109-08207	PARAFUSO	2				
27	2S3-28372-00	AMORTIZADOR	1				

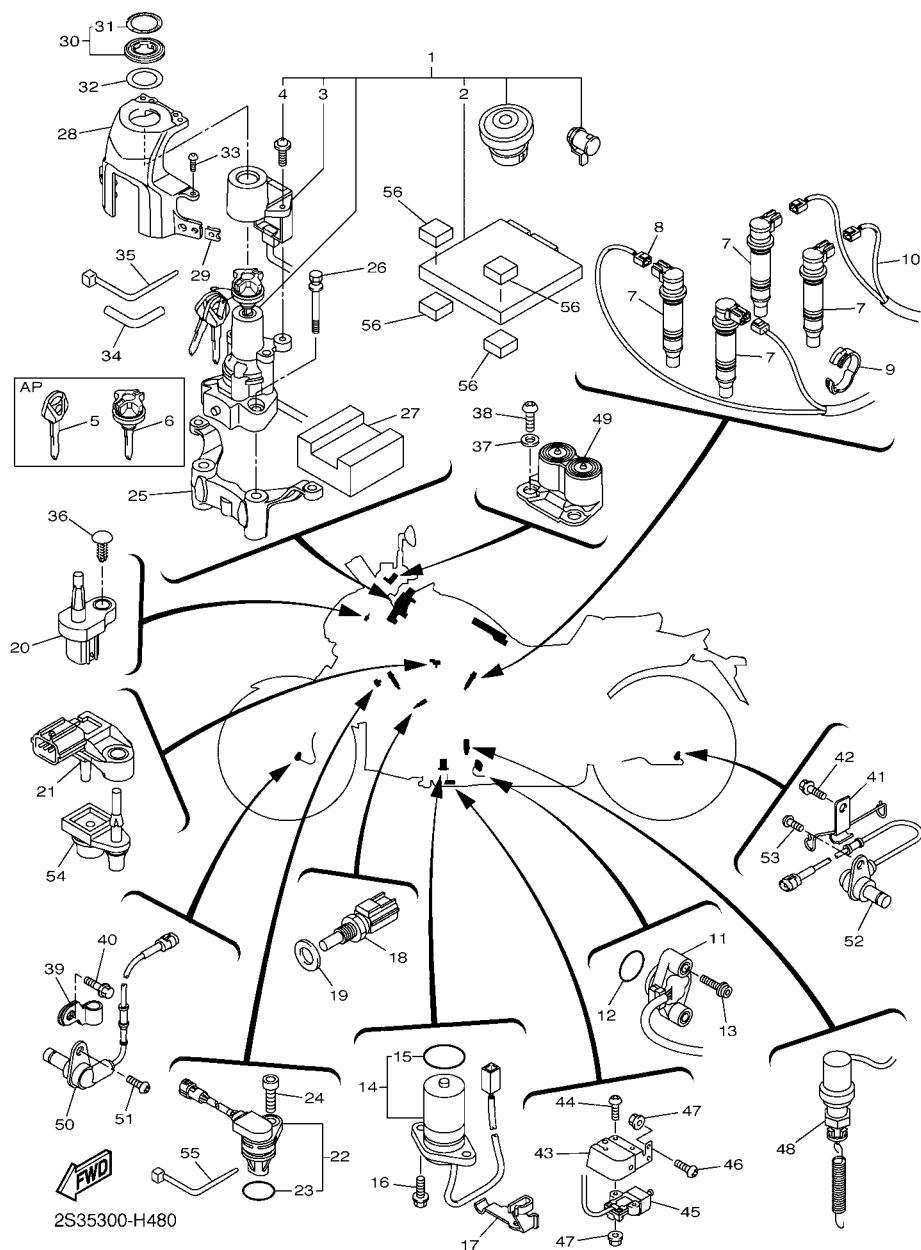
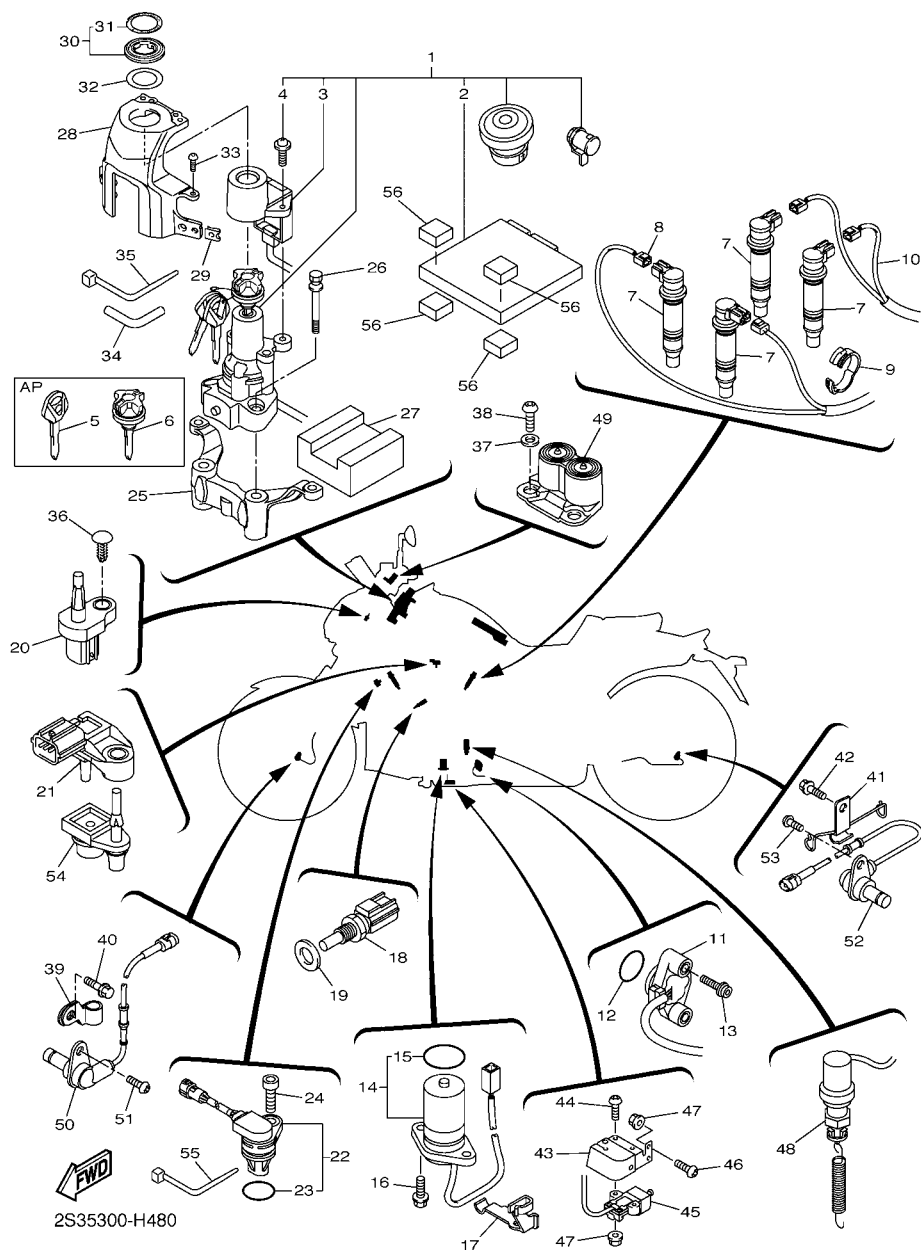

FIG. 48 SISTEMA ELETRICO 1



REF. NO.	No. PEÇA	DESCRIÇÃO	B251			OBSERVAÇÕES
28	2S3-2117A-10	FIXADOR	1			
29	90183-06053	PORCA MOLA	2			
30	2S3-82552-10	CAPA DO INTERRUPTOR	1			
31	2S3-8257H-10	EMBLEMA DA PLACA	1			
32	2S3-8252R-10	AMORTIZADOR DE BORRACHA	1			
33	92012-06012	PARAFUSO	2			
34	90445-07671	TUBO (L45)	1			
35	12R-82591-00	BRACADEIRA	1			
36	90269-05055	REBITE	1			
37	90201-067F9	ARRUELA PLANA	2			
38	90111-06007	PARAFUSO	2			
39	2S3-84387-00	SUORTE	1			
40	95024-06012	PARAFUSO FLANGE	1			
41	2S3-8431U-00	FIXADOR DA LAMPADA	1			
42	95024-06012	PARAFUSO FLANGE	1			
43	2S3-27876-00	SUPORTE DO INTERRUPTOR	1			
44	92014-05025	PARAFUSO	2			
45	2S3-82566-00	INTERRUPTOR CAVALETE LATERAL	1			
46	92014-05020	PARAFUSO	2			
47	95604-05200	PORCA AUTO-TRAVANTE	4			
48	2S3-82530-00	INTERRUPTOR DE PARADA CONJ.	1			
49	2S3-8358J-01	INTERRUPTOR DE CONTROLE	1			
50	2S3-85970-00	SENSOR DA RODA DIANT. CONJ.	1			
51	92014-06014	PARAFUSO	1			
52	2S3-85980-00	SENSOR DA RODA TRAS. CONJ.	1			
53	92014-06014	PARAFUSO	1			
54	2S3-14435-00	ILHO	1			

FIG. 48 SISTEMA ELETRICO 1

REF. NO.	No. PEÇA	DESCRIÇÃO	B251				OBSERVAÇÕES
55	1UA-82591-00	BRACAIDEIRA	1				
56	2RH-21747-00	AMORTIZADOR	4				

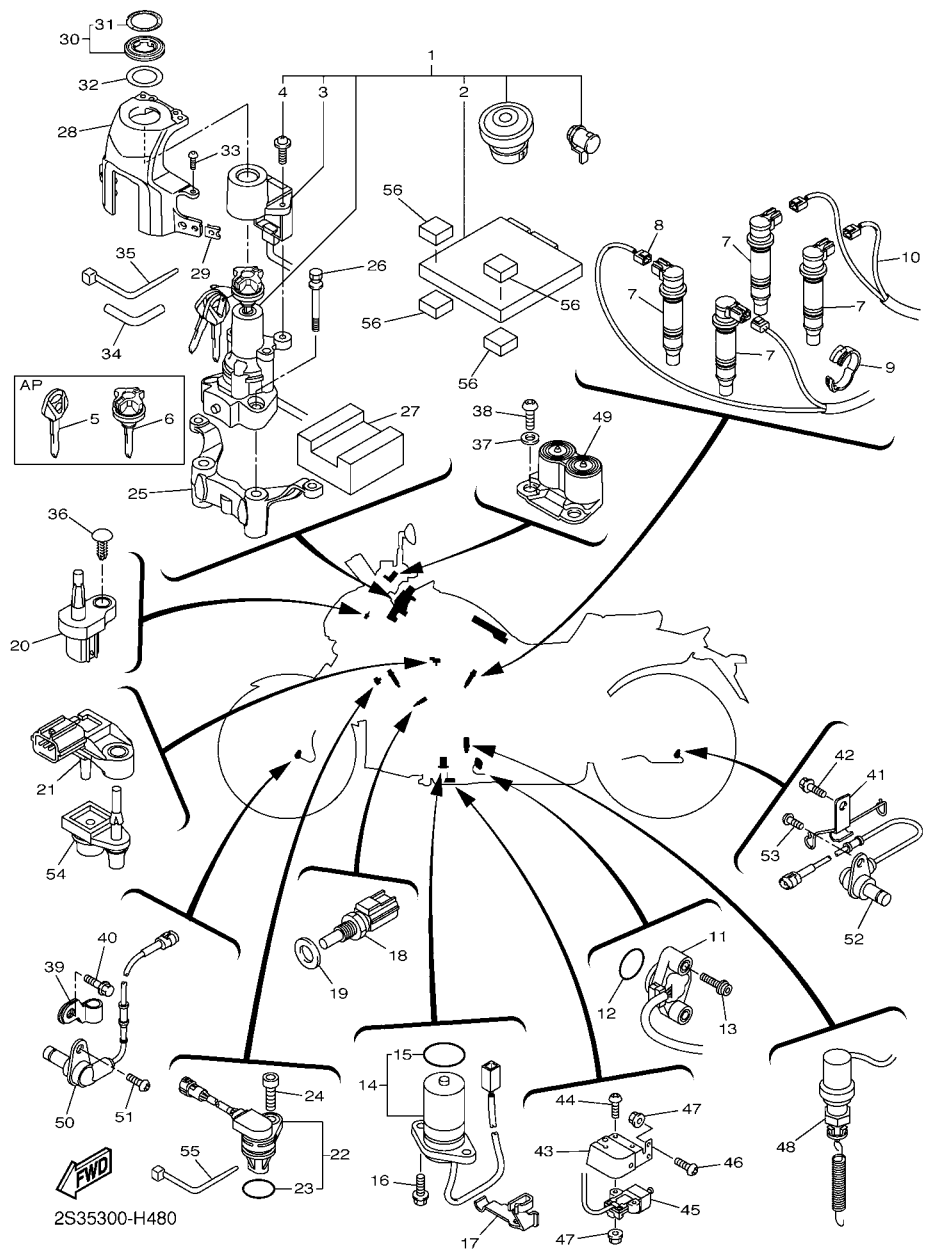

FIG. 49 SISTEMA ELETRICO 2

REF. NO.	No. PEÇA	DESCRIÇÃO	B251				OBSERVAÇÕES
1	2D1-82100-10	BATERIA (YTZ14S 12V-11.2AH)	1				
2	2S3-82122-00	AMORTIZADOR DA BATERIA	1				
3	2S3-82121-00	AMORTIZADOR DA BATERIA	1				
4	90464-18004	BRACADEIRA	1				
5	2S3-8255H-01	SUPORTE	1				
6	2S3-82590-10	CHICOTÉ PRINCIPAL COMPLETO	1				
7	5JJ-82151-10	.FUSIVEL (15A-BL)	5				
8	5JJ-82151-20	.FUSIVEL (20A-BL)	3				
9	5JJ-82151-00	.FUSIVEL (7.5A-BL)	7				
10	5JW-82151-10	.FUSIVEL (50A)	1				
11	4SV-81940-12	RELE DE PARTIDA (RC19-015)	1				
12	1AE-82151-00	.FUSIVEL (30A-BL)	2				
13	95027-06008	PARAFUSO FLANGE	2				
14	1D7-81960-01	RETIFICADOR & REGULADOR CONJ.	1				
15	90105-06597	PARAFUSO FLANGE	2				
16	90202-05187	ARRUELA PLANA	2				
17	5VK-81950-30	RELE CONJUNTO (5VK-30)	1				
18	1TP-81950-00	RELE CONJUNTO (1TP-00)	2				
19	5EA-81952-00	.SUPORTE DO RELE	1				
20	5PS-82576-01	SENSOR DO ANGULO DE INCLINACAO	1				
21	90110-04003	PARAFUSO HEXAGONAL INTERNO	2				
22	90201-042E0	ARRUELA PLANA	2				
23	90464-16019	BRACADEIRA	1				
24	90464-26001	BRACADEIRA	1				
25	90464-16001	BRACADEIRA	1				
26	5YU-83350-00	RELE DO PISCA CONJ.	1				
27	2S3-83378-00	SUPORTE DA BUZINA	1				

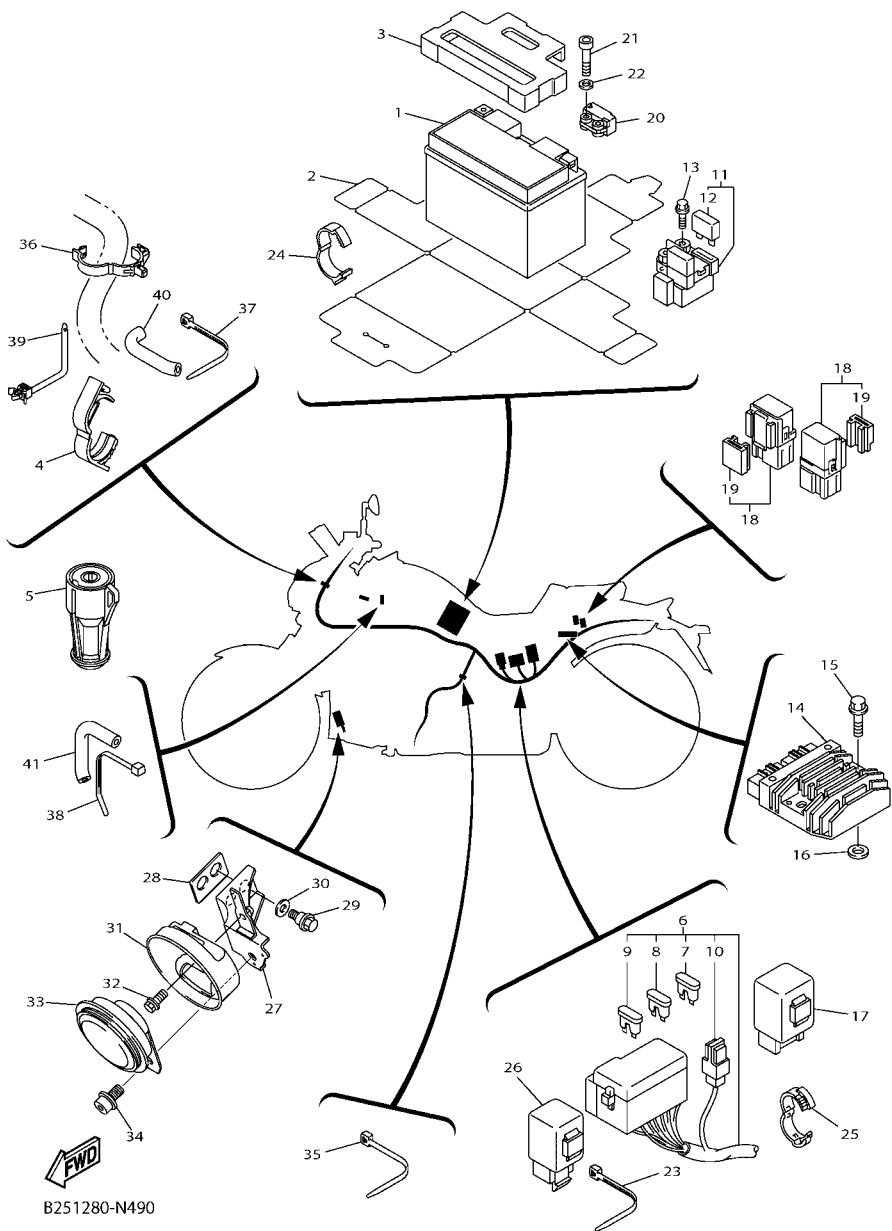
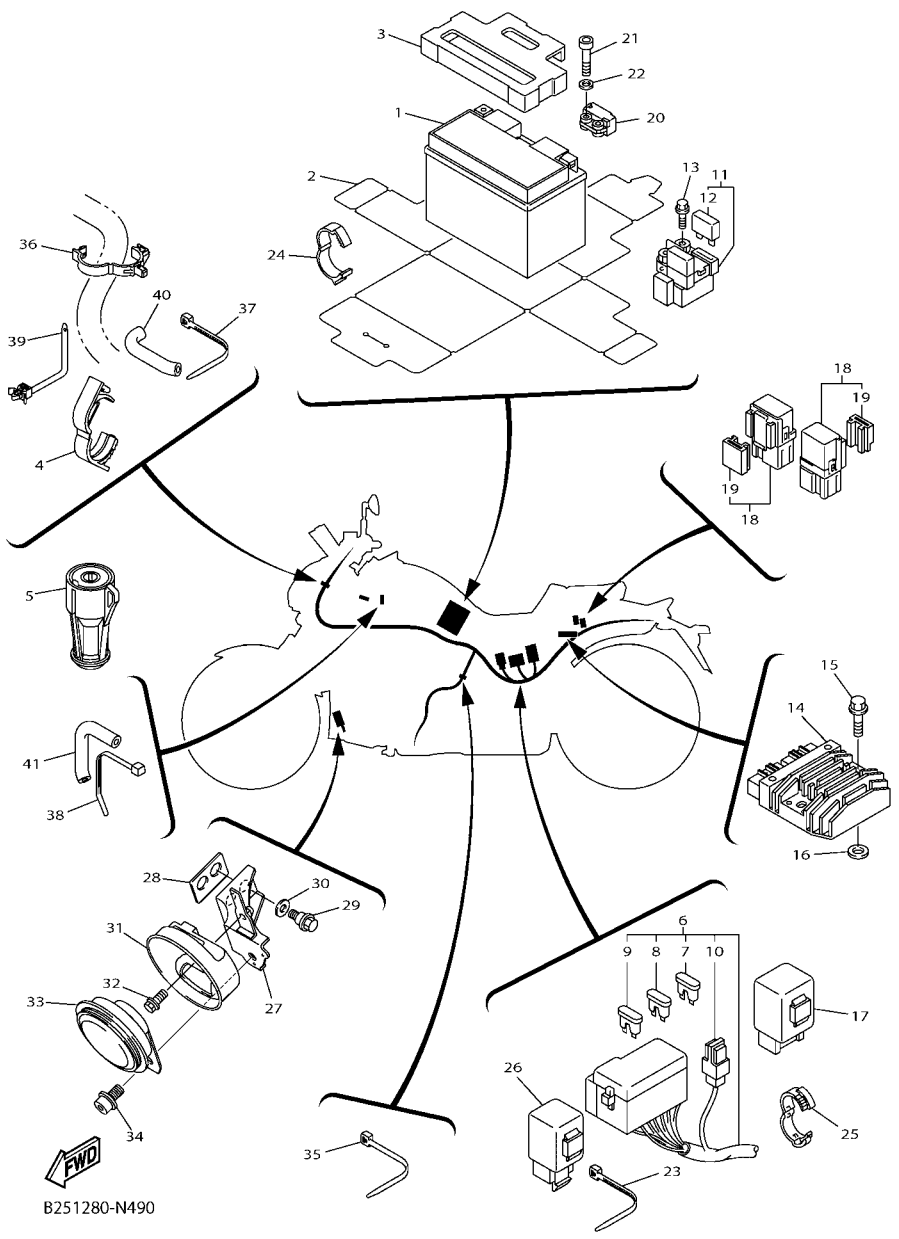
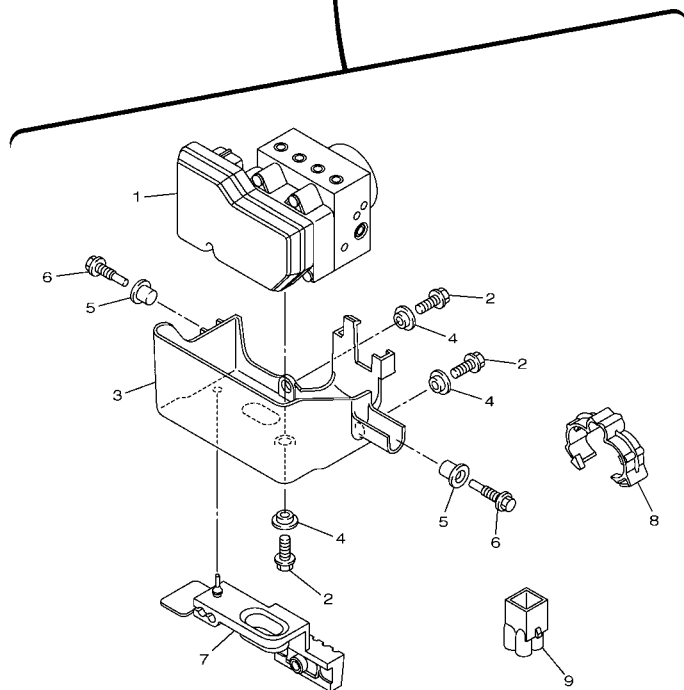
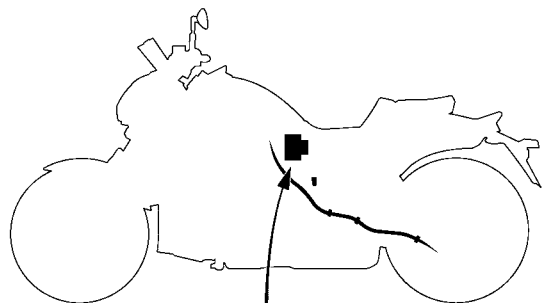

FIG. 49 SISTEMA ELETRICO 2

REF. NO.	No. PEÇA	DESCRIÇÃO	B251				OBSERVAÇÕES
28	2S3-8338V-00	AMORTIZADOR	1				
29	90109-06183	PARAFUSO	2				
30	90206-10001	ARRUELA ONDULADA	2				
31	2S3-83376-00	TAMPA DA BUZINA	1				
32	90119-05016	PARAFUSO COM ARRUELA	1				
33	B25-83371-00	BUZINA	1				
34	90110-08100	PARAFUSO HEXAGONAL INTERNO	1				
35	90464-16061	BRACADEIRA	1				
36	90464-30001	BRACADEIRA	1				
37	12R-82591-00	BRACADEIRA	4				
38	90465-12356	BRACADEIRA	1				
39	90464-12089	BRACADEIRA	1				
40	90445-07671	TUBO (L45)	1				
41	90446-06002	MANGUEIRA	1				



B251280-N490



2S31110-H500

FIG. 50 SISTEMA ELETRICO 3

REF. NO.	No. PEÇA	DESCRIÇÃO	B251				OBSERVAÇÕES
1	2S3-85930-19	UNIDADE HIDRAULICA CONJ.	1				
2	95802-06012	PARAFUSO FLANGE	3				
3	2S3-2160E-00	CAIXA	1				
4	90387-06130	ESPACADOR	3				
5	2S3-82176-00	AMORTIZADOR	2				
6	90109-08197	PARAFUSO	2				
7	2S3-85823-00	AMORTIZADOR	1				
8	90464-12013	BRACADEIRA	3				
9	3YA-82378-00	CONECTOR	1				

ÍNDICE NUMÉRICO

No. PEÇA	REF. NO.	No. PEÇA	REF. NO.	No. PEÇA	REF. NO.	No. PEÇA	REF. NO.	No. PEÇA	REF. NO.	No. PEÇA	REF. NO.	No. PEÇA	REF. NO.
2C0-82380-00	10 - 11	2S3-8338V-00	49 - 28	13S-85884-00	10 - 2	90109-06183	49 - 29	90110-06247	14 - 36	90111-06054	11 - 11		
	48 - 21	2S3-83508-00	44 - 11	2S3-85885-00	10 - 5	90109-06468	40 - 6	90110-06254	21 - 42	90111-06065	24 - 12		
B25-82509-00	10 - 12	2S3-8350A-10	44 - 1	5YU-85886-00	48 - 20	90109-066F0	1 - 30	90110-06262	14 - 24	90111-06085	21 - 57		
B25-82509-10	48 - 8	4XV-83513-00	45 - 9	2S3-85896-01	48 - 22	90109-08197	50 - 6	90110-06274	5 - 13		37 - 25		
B25-82509-20	48 - 10		45 - 23	B25-8591A-00	48 - 2	90109-08207	48 - 26		12 - 44	90111-06101	12 - 28		
5SL-82511-08	48 - 5	2S3-8353E-00	44 - 10	2S3-8592A-00	12 - 15	90109-083G1	40 - 16		12 - 50		12 - 34		
2S3-82511-19	48 - 6	2S3-83559-00	23 - 63	2S3-85930-19	50 - 1	90109-085G6	39 - 22	90110-06295	14 - 4	90111-06106	45 - 12		
2S3-82514-00	48 - 25	2S3-8355X-00	44 - 4	2S3-85970-00	48 - 50		39 - 36	90110-06302	6 - 7	90111-06107	45 - 19		
2S3-8252R-10	48 - 32	2S3-83579-00	44 - 2	2S3-85980-00	48 - 52	90109-10055	25 - 47		6 - 29	90111-06119	24 - 23		
2S3-82530-00	48 - 48	2S3-83580-10	44 - 9	5VY-8A8E0-00	48 - 15	90109-105G7	21 - 31		31 - 24	90111-06122	44 - 8		
2S3-82540-00	48 - 11	2S3-8358J-01	48 - 49	2S3-W0041-00	37 - 8	90109-12016	25 - 49		37 - 3	90111-06128	12 - 5		
2S3-82552-10	48 - 30	2S3-83616-00	44 - 14	5PS-W0042-50	40 - 8	90109-12017	25 - 48	90110-06316	26 - 51	90111-06132	23 - 59		
2S3-8255H-01	49 - 5	4AS-83616-10	44 - 13	2S3-W0046-00	35 - 7	90110-04003	49 - 21	90110-06322	14 - 23	90111-06138	23 - 56		
2S3-8255P-00	48 - 3	2S3-8369W-00	44 - 12	5JW-W0047-00	35 - 6	90110-05018	36 - 10	90110-06333	26 - 9	90111-08064	39 - 9		
2S3-82566-00	48 - 45	5YU-83912-11	38 - 9	1J3-W0048-00	33 - 12	90110-05028	12 - 64	90110-06342	22 - 10	90111-08068	44 - 16		
5PS-82576-01	49 - 20	2S3-83922-00	37 - 15	5RU-W0048-00	35 - 14		24 - 10	90110-06344	12 - 32	90111-10006	21 - 17		
2S3-8257H-10	48 - 31	437-83936-01	10 - 19	5VS-W0048-00	33 - 22	90110-05045	9 - 14	90110-06387	14 - 7	90116-10010	26 - 2		
2S3-82590-10	49 - 6	2S3-83969-00	47 - 1	1D7-W0057-00	35 - 5	90110-05053	48 - 13		14 - 33	90119-05016	49 - 32		
12R-82591-00	43 - 28	2S3-83975-00	47 - 4	5JW-W0099-00	38 - 2	90110-05057	22 - 56	90110-06388	14 - 19	90119-06109	6 - 20		
	48 - 35	3GM-83980-00	38 - 12	2S3-W1217-00	4 - 1	90110-05059	1 - 38	90110-06390	27 - 16		6 - 40		
	49 - 37	5D3-83980-00	37 - 16		4 - 5		1 - 41	90110-06396	6 - 51	90119-06116	40 - 24		
1UA-82591-00	48 - 55	2S3-8413G-00	45 - 6	2S3-W2587-00	37 - 7	90110-05060	1 - 39		21 - 39	90119-06247	6 - 46		
2S3-83310-00	43 - 1	2S3-84300-10	45 - 1	2S3-W2645-00	38 - 1	90110-05061	41 - 4	90110-08067	18 - 24	90119-10034	1 - 24		
3TX-83311-00	43 - 2	4K0-84314-G0	45 - 5	2S3-W8250-D0	48 - 1	90110-05062	30 - 31	90110-08089	39 - 13	90119-10035	13 - 5		
	43 - 8	2S3-8431U-00	48 - 41	2S3-Y1754-00	18 - 4	90110-05201	22 - 24	90110-08100	49 - 34	90149-05009	32 - 7		
	43 - 19	5JW-84346-00	45 - 2	90101-12037	26 - 19		22 - 25	90110-08199	39 - 47		34 - 10		
	43 - 24	5DM-84347-00	45 - 3	90105-06027	1 - 7	90110-06025	28 - 25		39 - 58	90149-06018	26 - 27		
2S3-83314-00	43 - 5		46 - 3		1 - 15	90110-06174	4 - 23	90110-10019	21 - 10		26 - 37		
2C0-83318-00	43 - 22	2S3-84387-00	48 - 39	90105-06078	40 - 36	90110-06175	1 - 36	90110-12003	21 - 11	90149-06069	14 - 31		
	43 - 27	5JW-84397-00	45 - 4	90105-06080	13 - 32		1 - 44	90110-12004	21 - 12	90149-06082	8 - 25		
2S3-83318-00	43 - 6	2AL-84553-00	21 - 51	90105-06081	5 - 43		8 - 22	90110-12005	21 - 4		14 - 13		
2S3-83320-00	43 - 7		23 - 47		25 - 23		48 - 24	90111-05026	46 - 4	90149-06093	41 - 3		
2S3-83324-00	43 - 11		23 - 55	90105-06129	8 - 7	90110-06182	19 - 12	90111-05032	23 - 15	90149-06132	33 - 3		
2S3-83328-00	43 - 12		24 - 38	90105-06148	27 - 15	90110-06189	24 - 24		23 - 36	90149-06145	21 - 46		
2S3-83330-00	43 - 18		24 - 44	90105-06174	34 - 23	90110-06193	4 - 21		34 - 14	90149-06158	8 - 17		
2C0-8333A-00	43 - 3	2S3-84553-00	22 - 17	90105-06597	49 - 15		13 - 28	90111-05036	39 - 35	90149-06298	6 - 23		
	43 - 25	2S3-84703-10	46 - 10	90105-07006	4 - 4		14 - 38	90111-06003	6 - 32		6 - 43		
2S3-83340-00	43 - 23	2S3-84710-10	46 - 1		4 - 8	90110-06200	40 - 19	90111-06007	48 - 38		39 - 61		
2C0-8334A-00	43 - 9	2S3-84745-00	46 - 2	90105-08108	18 - 22	90110-06208	7 - 5	90111-06009	23 - 16	90149-06302	39 - 62		
	43 - 20	2S3-85112-11	22 - 14	90105-10397	33 - 24	90110-06219	30 - 22		23 - 37		45 - 14		
5YU-83350-00	49 - 26	3Y6-85130-02	46 - 8	90105-10402	27 - 8		31 - 22	90111-06015	23 - 4	90149-08024	35 - 2		
2C0-83358-00	43 - 4	2S3-85720-00	48 - 14	90105-10445	2 - 17	90110-06245	6 - 50		23 - 25	90149-08038	15 - 7		
	43 - 10	2S3-85724-00	48 - 17	90105-12005	2 - 11		11 - 19	90111-06038	22 - 12	90151-06024	17 - 15		
	43 - 21	8CC-85790-01	48 - 18	90105-14002	32 - 13		11 - 25		24 - 42	90154-05037	9 - 34		
	43 - 26	2C0-85820-00	12 - 62	90105-14004	27 - 7	90110-06246	8 - 31	90111-06041	23 - 5	90159-06027	20 - 2		
B25-83371-00	49 - 33	2C0-85821-00	12 - 63	90109-06031	6 - 27		16 - 30		23 - 26	90170-06228	20 - 17		
2S3-83376-00	49 - 31	2S3-85823-00	50 - 7		6 - 55	90110-06247	5 - 16	90111-06049	23 - 62	90170-08010	40 - 12		
2S3-83378-00	49 - 27	2S3-85870-10	9 - 13		31 - 20		5 - 19	90111-06054	5 - 44	90170-16M27	25 - 50		

ÍNDICE NUMÉRICO

No. PEÇA	REF. NO.	No. PEÇA	REF. NO.	No. PEÇA	REF. NO.	No. PEÇA	REF. NO.	No. PEÇA	REF. NO.	No. PEÇA	REF. NO.
90170-18392	25 - 51	90201-12050	25 - 41	90338-06018	22 - 16	90387-22030	32 - 12	90464-10190	36 - 12	90467-21068	11 - 27
90173-05006	23 - 12	90201-12172	48 - 19		24 - 9	90387-25008	17 - 28	90464-12013	6 - 68	90467-23109	11 - 28
	23 - 33	90201-12541	5 - 10	90338-08163	28 - 19	90387-25025	17 - 10		37 - 40	90468-070A0	21 - 25
90176-06055	43 - 16	90201-12575	20 - 12	90340-14004	26 - 28	90387-25026	16 - 21		50 - 8	90468-16001	31 - 28
90176-10075	26 - 59	90201-127E1	20 - 13	90340-14011	13 - 10	90387-28003	17 - 3	90464-12089	49 - 39	90480-01558	44 - 6
90179-05523	22 - 57	90201-16022	25 - 57	90340-14117	14 - 11	90387-3310V	17 - 25	90464-13012	24 - 2	90480-11014	44 - 15
90179-06061	45 - 18		27 - 9	90340-14132	8 - 27	90387-3311C	17 - 18	90464-13227	10 - 20	90480-12320	24 - 47
90179-06524	23 - 58	90201-18025	25 - 52	90340-32080	14 - 9	90401-10042	37 - 31	90464-14002	9 - 30	90480-13026	45 - 16
90179-08442	12 - 13	90201-22018	28 - 8	90340-36003	13 - 22	90401-10106	8 - 19	90464-14009	47 - 8		45 - 22
90179-20015	18 - 16	90201-224L4	17 - 29	90380-10005	27 - 12	90401-10172	37 - 30	90464-15014	30 - 30	90480-14005	12 - 68
	26 - 23	90201-27014	18 - 9	90381-06002	9 - 11		38 - 18	90464-15157	24 - 30	90480-14017	44 - 7
90179-22009	28 - 7	90201-28016	34 - 26	90381-08001	9 - 21		40 - 31	90464-15192	36 - 11		46 - 6
90179-28007	25 - 8	90201-29M01	26 - 41	90383-17001	40 - 1	90401-20006	8 - 11		40 - 37	90480-15363	6 - 24
90179-28011	28 - 4	90201-35014	18 - 20	90387-05035	24 - 11	90430-06014	26 - 63	90464-16001	49 - 25		6 - 44
90179-44001	18 - 7	90201-350F3	15 - 8	90387-05044	46 - 5	90430-06166	26 - 31	90464-16003	37 - 34		6 - 52
90183-04039	24 - 14	90202-05187	49 - 16	90387-05046	39 - 33	90430-08119	13 - 16		40 - 27	90480-22263	6 - 15
90183-05076	21 - 28	90202-28216	28 - 5	90387-06039	6 - 25	90430-10005	37 - 32	90464-16015	38 - 20	90501-06022	19 - 2
	24 - 3	90206-10001	49 - 30		6 - 53		38 - 19	90464-16019	49 - 23	90501-12743	39 - 44
	24 - 27	90206-12074	20 - 21	90387-06040	24 - 22		40 - 32	90464-16021	39 - 64		39 - 55
	46 - 7	90208-22004	18 - 15	90387-06086	6 - 45	90430-10171	29 - 13	90464-16061	6 - 33	90506-15002	20 - 5
90183-06008	23 - 20		26 - 24	90387-06130	24 - 13		29 - 34		6 - 67	90506-20028	40 - 3
	23 - 41	90208-25002	16 - 6		50 - 4	90430-10188	1 - 19		49 - 35	90508-20572	39 - 17
90183-06053	48 - 29	90209-25011	17 - 4	90387-06170	6 - 6	90430-22123	26 - 4	90464-18002	27 - 20		39 - 26
90183-06069	21 - 29	90209-30343	17 - 23	90387-06175	31 - 18	90445-07036	43 - 29		28 - 27	90508-32141	20 - 8
	22 - 23	90209-30344	17 - 19	90387-06200	25 - 22	90445-07671	48 - 34		38 - 17	90560-06244	43 - 13
	24 - 26	90209-30345	17 - 22		40 - 35		49 - 40	90464-18004	49 - 4	91312-06014	25 - 59
90185-12119	25 - 44	90214-25003	17 - 8	90387-06210	28 - 26	90445-08035	6 - 14	90464-18246	6 - 31		44 - 17
90201-042E0	49 - 22	90214-25004	17 - 9	90387-06233	45 - 24	90445-18009	11 - 14	90464-20016	40 - 33	91312-06016	5 - 22
90201-05015	12 - 4	90267-40076	24 - 17	90387-06234	45 - 17	90445-18010	11 - 16	90464-24230	24 - 28		5 - 25
90201-06033	31 - 19	90267-40172	25 - 29	90387-06235	26 - 49	90445-197J2	39 - 11	90464-25005	48 - 9	91312-06020	9 - 2
90201-06057	46 - 11	90269-03002	28 - 28	90387-06242	22 - 39	90446-06002	49 - 41	90464-26001	49 - 24	91312-06025	4 - 17
90201-06071	6 - 26	90269-05055	48 - 36	90387-06246	43 - 17	90450-22001	5 - 46	90464-28003	6 - 69		13 - 21
	6 - 54	90269-06008	22 - 26	90387-063E6	12 - 69	90450-25037	5 - 45	90464-30001	49 - 36	91312-06030	8 - 30
90201-06105	27 - 19		22 - 27	90387-06697	39 - 42	90450-28014	5 - 27	90464-32060	37 - 33	91312-06050	7 - 2
90201-065F1	45 - 13		22 - 28		39 - 53		5 - 30	90464-66001	45 - 7	91314-05020	27 - 18
	45 - 20		22 - 29	90387-07027	22 - 30		5 - 33	90465-12356	49 - 38	91314-05025	27 - 14
90201-067F9	48 - 37		22 - 44	90387-08005	39 - 46	90450-32015	5 - 31	90467-08075	6 - 13	91314-06010	12 - 23
90201-06M31	12 - 71		22 - 45		39 - 57		5 - 34	90467-09002	30 - 32		37 - 6
90201-08067	5 - 2		22 - 50	90387-08021	21 - 38	90450-38040	6 - 58	90467-09006	6 - 9	91314-06014	6 - 5
90201-08093	13 - 12		24 - 25	90387-08092	40 - 17		6 - 61	90467-10008	6 - 10		22 - 11
90201-080H1	20 - 23	90269-06081	30 - 19	90387-081N1	25 - 35		6 - 64	90467-12191	40 - 28	91314-06040	36 - 3
90201-081R9	39 - 8	90269-07008	21 - 48	90387-08M19	31 - 27		6 - 66	90467-16009	11 - 22	91314-08025	29 - 44
90201-087G2	12 - 38	90269-07010	22 - 49	90387-10067	25 - 56	90450-45001	12 - 7	90467-17128	11 - 3	91314-08030	28 - 12
90201-101J1	39 - 5	90269-08066	25 - 24	90387-1012A	27 - 10		12 - 9		11 - 7		28 - 18
90201-10626	28 - 11	90280-05029	2 - 10	90387-12044	25 - 55		12 - 22		11 - 15	91314-08035	25 - 26
90201-12008	2 - 12	90282-04056	2 - 16	90387-123M3	25 - 42	90462-10047	14 - 37	90467-180A1	11 - 21	91314-08040	12 - 51
90201-12013	20 - 20	90331-37001	26 - 56	90387-14013	27 - 6	90464-07209	12 - 67	90467-19065	11 - 2		25 - 33
90201-12033	26 - 38	90338-06007	47 - 6	90387-20031	25 - 4	90464-07M05	37 - 26		11 - 6	91314-08045	29 - 19

ÍNDICE NUMÉRICO

No. PEÇA	REF. NO.	No. PEÇA	REF. NO.	No. PEÇA	REF. NO.	No. PEÇA	REF. NO.	No. PEÇA	REF. NO.	No. PEÇA	REF. NO.
91314-08045	29 - 40	92990-10600	26 - 60	93306-00105	5 - 5	94120-18008	34 - 17	95707-06500	38 - 11		
91401-16012	40 - 15	93102-08008	16 - 28	93306-00304	16 - 12	94591-49134	4 - 13	95802-06010	31 - 16		
91401-20012	39 - 40	93102-12106	5 - 6	93306-00420	32 - 4	94701-00407	1 - 21	95802-06012	50 - 2		
	39 - 51		20 - 10	93306-07808	34 - 12	94701-00408	1 - 21	95812-06030	8 - 8		
91401-25015	39 - 16	93102-45009	18 - 18	93306-07809	34 - 2	95022-06010	40 - 39	95812-06065	13 - 9		
	39 - 25	93102-45014	26 - 25	93306-20714	17 - 31	95022-06012	25 - 21	95812-08065	13 - 8		
91609-50020	28 - 14	93102-48014	26 - 8	93306-20724	26 - 11	95022-06014	22 - 31	95812-08090	13 - 7		
91701-06018	40 - 13	93102-80008	26 - 16	93306-20903	18 - 5	95022-06016	48 - 16	95812-08110	13 - 6		
91701-06032	39 - 39	93106-28003	25 - 3	93306-30610	17 - 12	95022-06020	20 - 24	95814-06020	22 - 34		
	39 - 50	93106-28043	32 - 3	93306-37214	17 - 13	95022-06025	12 - 70	95817-06016	43 - 15		
91701-08040	39 - 15	93106-40013	34 - 4		17 - 30	95022-08016	13 - 15	97002-06025	16 - 16		
	39 - 24	93106-40027	32 - 5	93306-80501	19 - 4	95022-08030	42 - 15	97013-06012	12 - 18		
91808-16023	1 - 4	93109-17071	25 - 38	93310-33559	16 - 22	95024-06012	48 - 40	97702-40510	31 - 14		
	1 - 5		25 - 46	93311-62592	26 - 10		48 - 42	97702-50514	12 - 66		
	1 - 6	93109-20001	25 - 45	93315-31758	25 - 37	95024-06014	26 - 30	97702-50516	31 - 31		
	1 - 8	93210-04001	8 - 24		25 - 40	95024-06016	43 - 14		45 - 8		
	1 - 12	93210-06001	42 - 4	93315-32053	25 - 43	95024-06020	26 - 62	97707-30014	44 - 3		
	1 - 13	93210-06632	16 - 25	93316-01003	26 - 13	95024-08020	12 - 10	98502-04014	37 - 17		
	1 - 14	93210-06667	8 - 14	93316-01901	26 - 14		12 - 36	98502-05012	10 - 25		
	1 - 16	93210-09525	8 - 15	93317-11295	20 - 9	95024-08035	12 - 37	98507-05022	47 - 5		
91810-20001	1 - 26	93210-10001	8 - 21	93317-43580	34 - 6		12 - 42	98507-05030	47 - 2		
	1 - 28	93210-100A9	14 - 15	93332-00008	28 - 1		12 - 48	98507-05045	47 - 3		
92012-06012	44 - 5	93210-12010	8 - 16	93332-00051	25 - 2	95024-08040	12 - 25	98680-03008	27 - 5		
	48 - 33	93210-12790	11 - 18	93332-00068	28 - 2	95027-06008	49 - 13	98707-04012	38 - 8		
92012-06014	37 - 35	93210-14104	5 - 18	93332-000A0	18 - 13	95302-06700	9 - 10	98707-04016	38 - 13		
92012-06016	21 - 54	93210-14369	13 - 11	93332-000A1	18 - 11		42 - 7	98902-05014	9 - 35		
92012-06045	37 - 23		14 - 12	93399-99965	26 - 44		42 - 13	98902-05020	9 - 33		
92012-08016	21 - 19	93210-14579	11 - 24		26 - 53	95302-10600	29 - 18	99002-10600	20 - 11		
92014-05012	23 - 11	93210-15414	5 - 21		26 - 57		29 - 39	99009-10800	42 - 12		
	23 - 32		5 - 24	93430-04M03	31 - 15	95304-06700	20 - 15	99009-12400	5 - 8		
92014-05020	48 - 46	93210-15566	1 - 43	93440-07182	5 - 9	95307-06800	30 - 10	99009-28400	26 - 42		
92014-05025	48 - 44		8 - 2	93440-23197	26 - 45		30 - 14	99530-08012	4 - 18		
92014-06010	12 - 59		8 - 4		26 - 54	95602-10200	28 - 16		8 - 32		
	21 - 9	93210-207A0	13 - 14		26 - 58	95604-05100	39 - 19		14 - 18		
	23 - 66	93210-21001	48 - 12	93440-28184	17 - 5		39 - 28		14 - 34		
92014-06012	12 - 3	93210-25711	42 - 10	93440-32063	17 - 20	95604-05200	46 - 9		16 - 31		
92014-06014	48 - 51	93210-27194	5 - 15	93440-32194	26 - 43		48 - 47	99530-10014	13 - 3		
	48 - 53	93210-27370	14 - 27	93440-57M01	16 - 4	95604-10200	39 - 4	99530-10114	14 - 3		
92014-06016	22 - 38	93210-28763	26 - 47	93450-19095	2 - 9	95604-12200	21 - 5		14 - 22		
92014-08060	26 - 18	93210-32172	14 - 10	93501-04011	39 - 43		21 - 13	99530-14016	1 - 23		
92014-10016	1 - 20	93210-34504	13 - 18		39 - 54	95607-06100	46 - 12				
92017-06020	23 - 57	93210-35001	13 - 23	93511-32017	16 - 26	95607-10200	25 - 53				
92017-06040	37 - 39	93210-47675	34 - 8	93603-16219	5 - 4		27 - 11				
92902-04600	37 - 18	93210-49046	5 - 37	93604-16092	16 - 3	95607-12200	25 - 54				
92902-06200	26 - 50	93210-86003	26 - 21	93605-23164	26 - 35	95612-08625	1 - 18				
	40 - 14	93210-92448	26 - 6	93900-00030	32 - 9	95612-12640	1 - 17				
92903-06600	12 - 19	93210-94001	18 - 19		34 - 18	95702-06500	5 - 38				
92990-06600	40 - 5	93211-594A4	26 - 17	94112-18033	32 - 8		22 - 13				