



# CATÁLOGO DE PEÇAS

## XT1200ZE (2KB8) BRASIL

---



1P2KB-280P1

( )

XT1200ZE  
CATÁLOGO DE PEÇAS  
©2014, Yamaha Motor do Brasil Ltda.  
1ª edição, Maio 2014  
Todos os direitos reservados.  
É proibida expressamente toda e qualquer  
reimpressão ou utilização sem a autorização  
por escrita da  
Yamaha Motor do Brasil Ltda.  
Impresso no Brasil.

XT1200ZE (DPBMC)



XT1200ZE (MNM3)



# PREFÁCIO

Este Catálogo de Peças se refere as Peças dos modelos relacionados na capa. Quando for solicitar peças de reposição para estes Modelos, recorra a este Catálogo de Peças e especifique corretamente os códigos e Nomes das Peças.

1. As Modificações ou adições que tenham sido efetuadas após a publicação deste Catálogo de Peças, serão comunicadas a Rede de Concessionárias através das informações de Modificação de Peças (Parts News).

2. Abreviaturas

Seguem abaixo as abreviaturas utilizadas neste Catálogo de Peças:

“UR” Uso Restrito para o Código da Peça

“UN” Uso Necessário

“AP” Peça Alternativa

“LM” Fabricação Local (A peça pode ser pedida localmente)

“F#” No. de Série do Chassi (Aplicação do Número de Série)

“O/S” Tamanho Maior

3. Peças componentes de conjuntos

- As peças que são fornecidas dentro de conjuntos estão listadas com um ponto de identificação (.) como segue abaixo.
- O número que aparece a direita da descrição da Peça indica o número de Peças usado em cada Conjunto Individual.

No. PEÇA	DESCRIÇÃO	QTDE	OBSERVAÇÕES
2F5-83310-60	PISCA DIANTEIRO CONJ.	2	
115-83311-60	.LÂMPADA (6V-18W)	1	

4. Os gráficos que são Aplicados em Peças Coloridas estão representados na coluna “OBSERVAÇÕES”, como segue abaixo.

No. PEÇA	DESCRIÇÃO	QTDE	OBSERVAÇÕES
2N4-24110-00-X5	TANQUE DE COMBUSTÍVEL COMPL.	2	MXR
3J1-24240-10	.GRÁFICO, TANQUE DE COMB.	1	PARA MXR

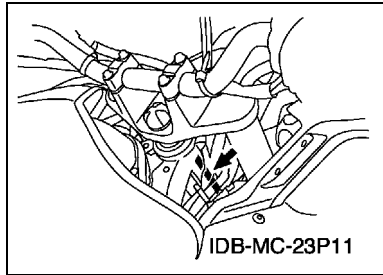
5. Observe que as ilustrações são referentes apenas a indicação dos códigos das peças, e não para montagem. Para montagem, por favor utilize o Manual de Montagem apropriado.

6. O asterisco (\*) antes do Número de referência da peça indica a modificação ocorrida após a primeira edição.

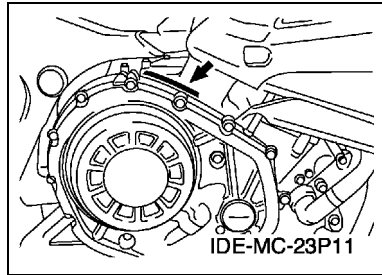
# PREFÁCIO

## 7. Aplicação do Número de Série

No. de Série do Chassi



No. de Série do Motor



## 8. Aplicação do Código de Cor (A marca (\*) mostra a cor do Modelo.)

Abreviação	Nome da Cor	Código da Cor
DPBMC(*)	DEEP PURPLISH BLUE METALLIC C	0564
MBL2	MAT BLACK 2	0582
MNM3(*)	MAT GRAY METALLIC 3	1278

## 9. Aplicação do No. de Série Inicial

No. de Série do Chassi

No. Série	Nome do Modelo	Código do Modelo
9C6DP04D0F0000101	XT1200ZE	2KB8

No. de Série do Motor

No. Série	Nome do Modelo	Código do Modelo
P405E-000141	XT1200ZE	2KB8

# ÍNDICE GERAL

## MOTOR

CABECOTE DO CILINDRO .....	1
CILINDRO .....	2
VIRABREQUIM E PISTAO .....	3
VALVULA .....	5
CORRENTE DO EIXO DE COMANDO .....	7
BOMBA DE AGUA .....	8
MANGUEIRA DO RADIADOR .....	9
BOMBA DE OLEO .....	10
ADMISSAO .....	12
ADMISSAO 2 .....	14
ESCAPAMENTO .....	15
CARCACA DO MOTOR .....	16
TAMPA DA CARCACA 1 .....	18
EMBREAGEM DA PARTIDA .....	20
EMBREAGEM .....	21
TRANSMISSAO .....	23
ENGR. MOTORA INTERMEDIARIA .....	25
EIXO TRAMBULADOR .....	27
EIXO DE MUDANCA .....	28

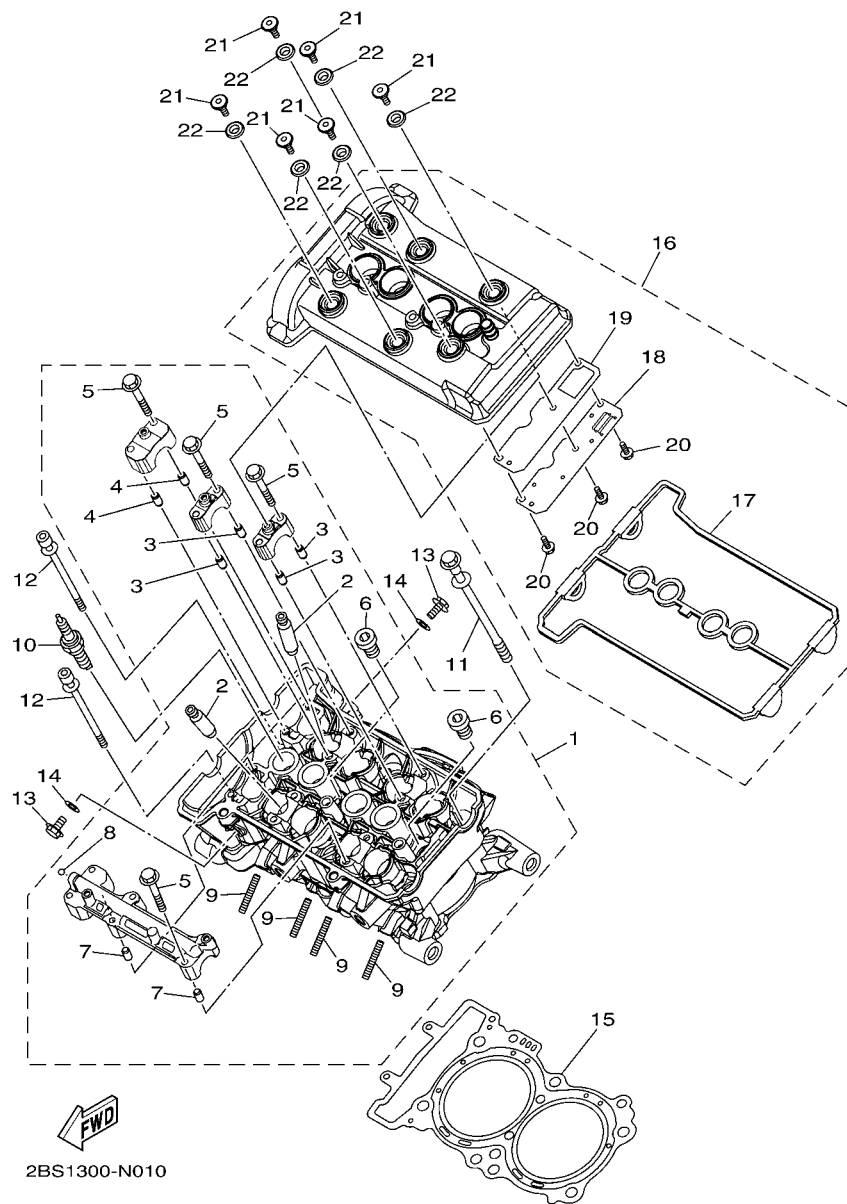
## CHASSI

CHASSI .....	29
PARA-LAMA .....	30
TAMPA LATERAL .....	32
GARFO TRASEIRO. SUSPENSAO 1 .....	34
EIXO MOTOR (CARDAN) .....	37
GARFO DIANTEIRO 1 .....	40
DIRECIONADOR .....	42
COMBUSTIVEL .....	43
ASSENTO .....	45
RODA DIANTEIRA 1 .....	47
PINCA DE FREIO DIANTEIRA .....	48
RODA TRASEIRA 1 .....	50
PINCA DE FREIO TRASEIRA .....	51
GUIDAO E CABOS .....	52
CILINDRO MESTRE DIANTEIRO .....	54
CILINDRO MESTRE DIANTEIRO 2 .....	56
CAVALETE. ESTRIBOS. PEDAL .....	57
CILINDRO MESTRE TRASEIRO .....	60
PARABRISA .....	62
COBERTURA SUPERIOR .....	65

GERADOR .....	68
MOTOR DE PARTIDA .....	69
PISCAS .....	70
MEDIDOR .....	71
FAROL DIANTEIRO .....	72
LANTERNA TRASEIRA .....	73
INTERRUP. DO GUIDAO E MANETE 1 .....	74
SISTEMA ELETRICO 1 .....	75
SISTEMA ELETRICO 2 .....	77
SISTEMA ELETRICO 3 .....	78

## ÍNDICE GERAL

ÍNDICE NUMÉRICO .....	79
-----------------------	----



**FIG. 1 CABECOTE DO CILINDRO**

REF. NO.	No. PEÇA	DESCRIÇÃO	2KBB				OBSERVAÇÕES
1	2BS-11101-09	CABECOTE DO CILINDRO CONJ.	1				
2	23P-11133-10	.GUIA DA VALVULA 1	8				
3	91808-16023	.PINO GUIA	4				
4	91808-16023	.PINO GUIA	2				
5	90105-06027	.PARAFUSO FLANGE	12				
6	90340-12007	.TAMPAO DO DRENO	2				
7	91808-16023	.PINO GUIA	2				
8	93501-04011	.ESFERA	1				
9	95612-08625	.PRISIONEIRO	4				
10	94702-00428	VELA DE IGNICAO (NGK CPR8EB-9)	4				
11	90119-12003	PARAFUSO COM ARRUELA	6				
12	90110-06229	PARAFUSO HEXAGONAL INTERNO	2				
13	95022-08012	PARAFUSO FLANGE	2				
14	90430-08119	GAXETA	2				
15	23P-11181-00	GAXETA, CABECOTE DO CILINDRO 1	1				
16	2BS-E1190-00	TAMPA, CABECOTE DO CIL. C.J. 1	1				
17	23P-11193-00	.GAXETA DA TAMPA DO CABECOTE 1	1				
18	2BS-11165-00	.PLACA DE RESPIRO	1				
19	23P-11169-00	.GAXETA DA TAMPA DO RESPIRO	1				
20	90105-06201	.PARAFUSO FLANGE	3				
21	90109-066F0	PARAFUSO	6				
22	5VY-1111G-00	AMORTIZADOR DE BORRACHA	6				





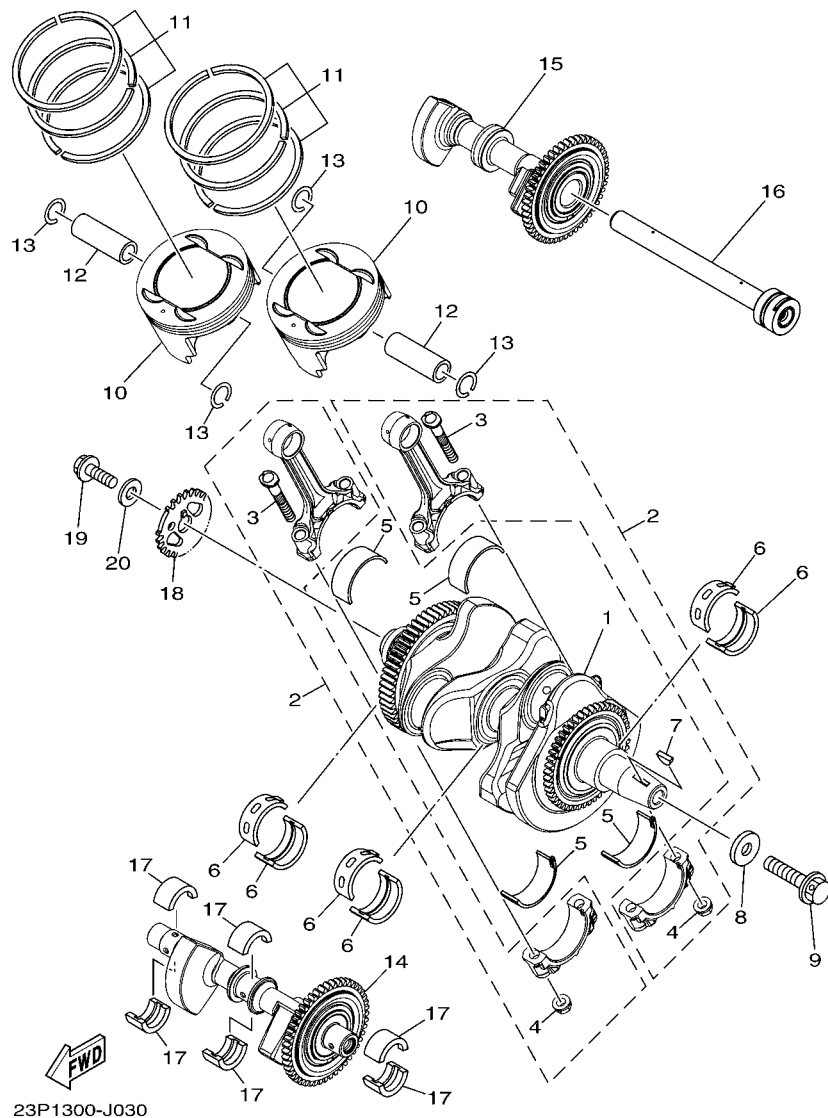


FIG. 3 VIRABREQUIM E PISTAO

REF. NO.	No. PEÇA	DESCRIÇÃO	2KBB			OBSERVAÇÕES
1	23P-11400-00	VIRABREQUIM CONJ.	1			
2	23P-11650-00	BIELA COMPLETA	2			
3	23P-11654-00	.PARAFUSO DA BIELA	2			
4	90179-09379	.PORCA	2			
5	23P-11656-00	BRONZINA PLANA DA BIELA	4			UR AZUL
	23P-11656-10	BRONZINA PLANA DA BIELA	4			UR PRETO
	23P-11656-20	BRONZINA PLANA DA BIELA	4			UR MARRON
	23P-11656-30	BRONZINA PLANA DA BIELA	4			UR VERDE
6	23P-11416-00	ROLAMENTO PLANO DO VIRABREQ. 1	6			UR AZUL
	23P-11416-10	ROLAMENTO PLANO DO VIRABREQ. 1	6			UR PRETO
	23P-11416-20	ROLAMENTO PLANO DO VIRABREQ. 1	6			UR MARRON
	23P-11416-30	ROLAMENTO PLANO DO VIRABREQ. 1	6			UR VERDE
	23P-11416-40	ROLAMENTO PLANO DO VIRABREQ. 1	6			UR AMARELO
7	90280-05029	CHAVETA MEIA LUA	1			
8	90201-121H0	ARRUELA PLANA	1			
9	90105-12005	PARAFUSO FLANGE	1			
10	2BS-11631-00	PISTAO (STD)	2			
11	2BS-11603-00	JOGO DE ANEIS (STD)	2			
12	4WM-11633-00	PINO DO PISTAO	2			
13	93450-23167	ANEL TRAVA	4			
14	23P-11500-01	BALANCEADOR CONJ.	1			
15	23P-11510-01	BALANCEADOR CONJ. 2	1			
16	23P-11583-00	EIXO DO BALANCEADOR 1	1			
17	2S3-11413-00	ROLAMENTO PLANO DO BALANCEADOR	6			UR AZUL
	2S3-11413-10	ROLAMENTO PLANO DO BALANCEADOR	6			UR PRETO
	2S3-11413-20	ROLAMENTO PLANO DO BALANCEADOR	6			UR MARRON
	2S3-11413-30	ROLAMENTO PLANO DO BALANCEADOR	6			UR VERDE



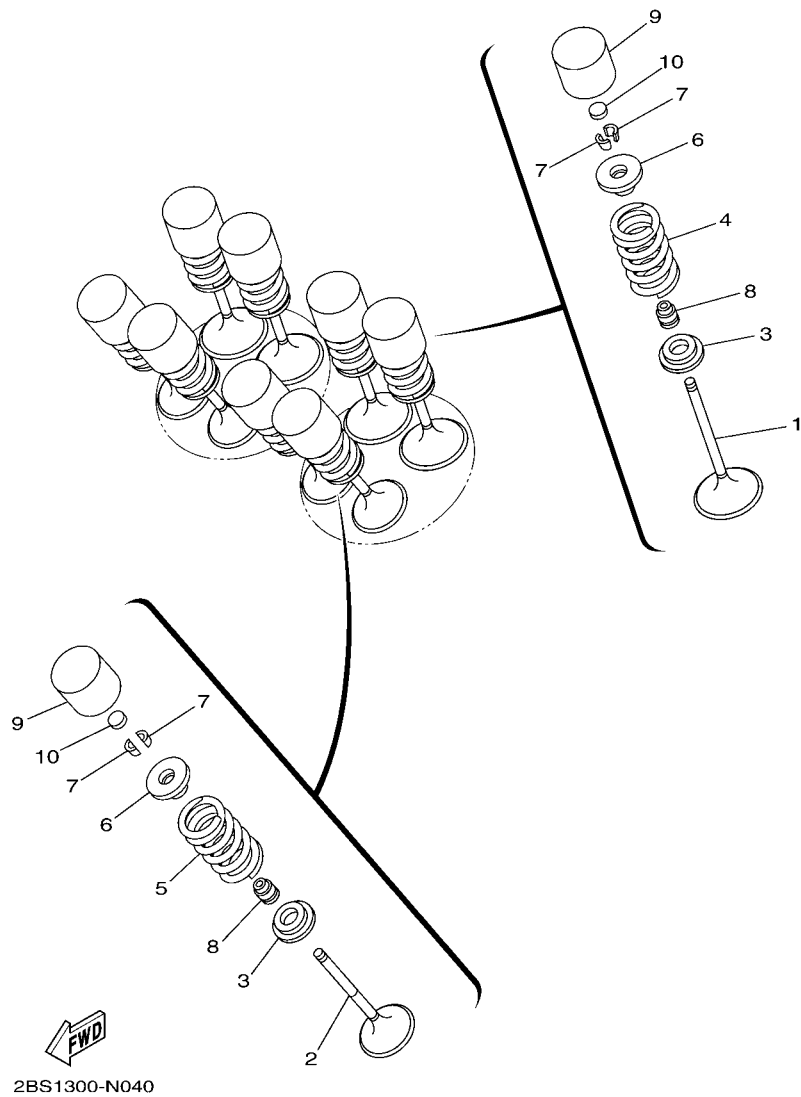


FIG. 4 VALVULA

REF. NO.	No. PEÇA	DESCRIÇÃO	2K88				OBSERVAÇÕES
1	23P-12111-00	VALVULA DE ADMISSAO	4				
2	23P-12121-00	VALVULA DE ESCAPE	4				
3	23P-12116-00	ASSENTO INFERIOR DA MOLA	8				
4	23P-12113-00	MOLA INTERNA DA VALVULA	4				
5	2BS-12114-00	MOLA EXTERNA DA VALVULA	4				
6	23P-12117-00	ASSENTO SUPERIOR DA MOLA	8				
7	3LD-12118-00	TRAVA DA VALVULA	16				
8	51Y-12119-00	RETENTOR DA HASTE DA VALVULA	8				
9	23P-12153-09	LEVANTADOR DA VALVULA	8				AP
10	3LD-12168-00	PASTILHA DE AJUSTE (1.20)	8				UR
	3LD-12168-20	PASTILHA DE AJUSTE (1.25)	8				UR
	3LD-12168-40	PASTILHA DE AJUSTE (1.30)	8				UR
	3LD-12168-60	PASTILHA DE AJUSTE (1.35)	8				UR
	3LD-12168-80	PASTILHA DE AJUSTE (1.40)	8				UR
	3LD-12168-A0	PASTILHA DE AJUSTE (1.45)	8				UR
	3LD-12168-F0	PASTILHA DE AJUSTE (1.50)	8				UR
	3LD-12168-H1	PASTILHA DE AJUSTE (1.55)	8				UR
	3LD-12168-K1	PASTILHA DE AJUSTE (1.60)	8				UR
	3LD-12168-M1	PASTILHA DE AJUSTE (1.65)	8				UR
	3LD-12168-R1	PASTILHA DE AJUSTE (1.70)	8				UR
	3LD-12168-U1	PASTILHA DE AJUSTE (1.75)	8				UR
	3LD-12168-W1	PASTILHA DE AJUSTE (1.80)	8				UR
	3LD-12168-Y1	PASTILHA DE AJUSTE (1.85)	8				UR
	3LD-12169-11	PASTILHA DE AJUSTE (1.90)	8				UR
	3LD-12169-31	PASTILHA DE AJUSTE (1.95)	8				UR
	3LD-12169-50	PASTILHA DE AJUSTE (2.00)	8				UR
	3LD-12169-70	PASTILHA DE AJUSTE (2.05)	8				UR



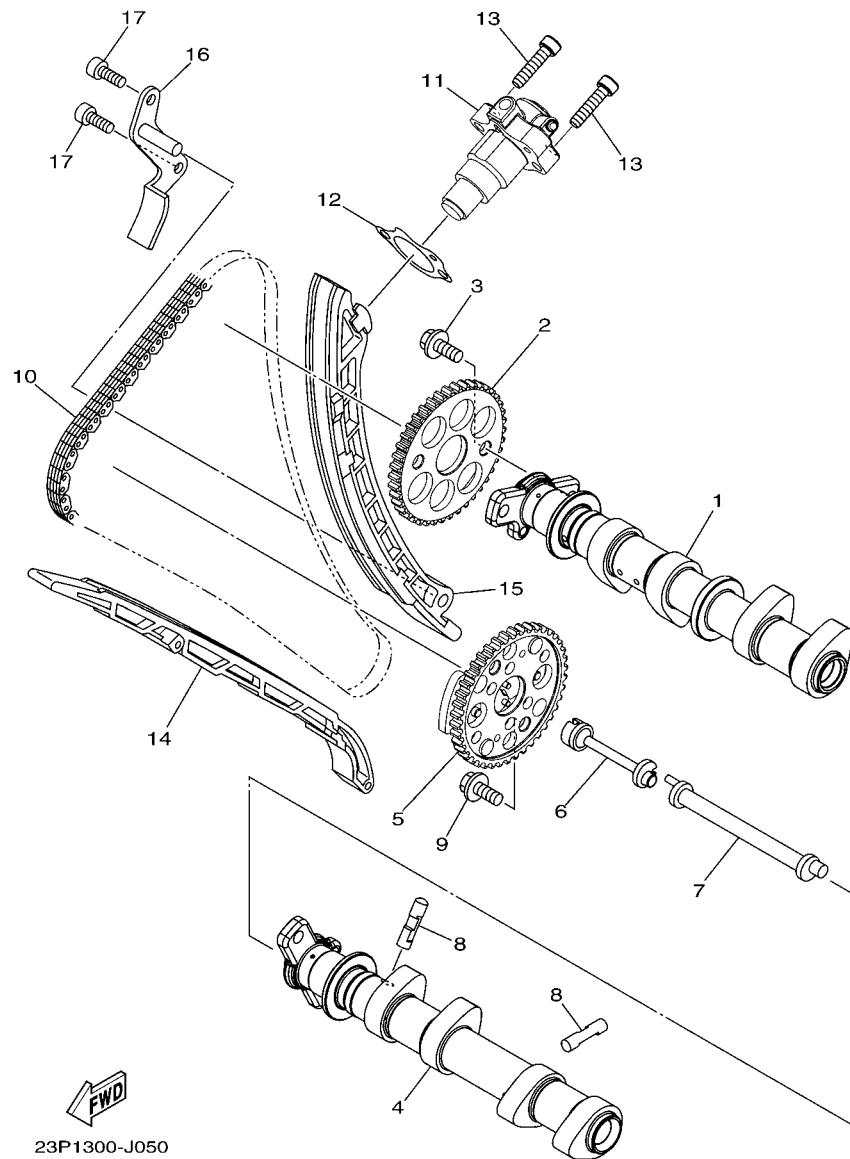
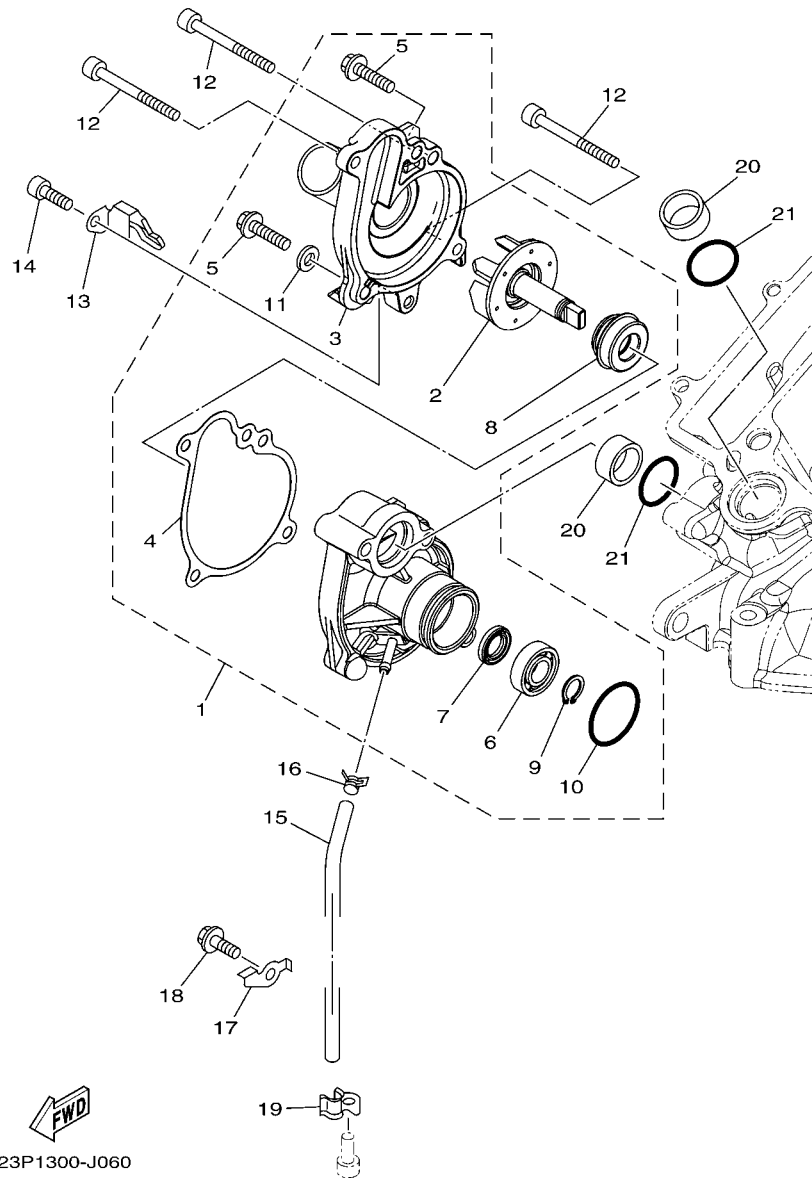


FIG. 5 CORRENTE DO EIXO DE COMANDO

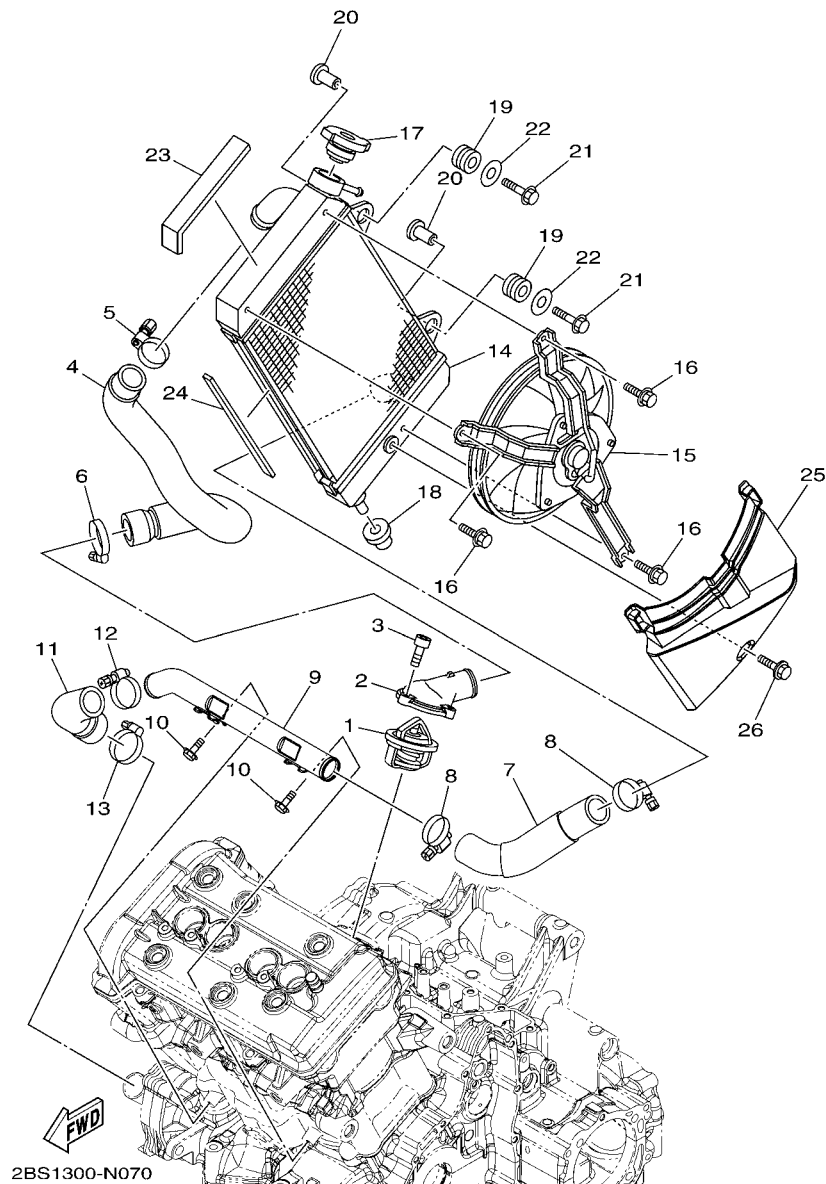
REF. NO.	No. PEÇA	DESCRIÇÃO	2K88				OBSERVAÇÕES
1	23P-12170-00	EIXO DE COMANDO COMPLETO 1	1				
2	23P-12176-00	COROA DA CORRENTE (42D)	1				
3	90105-07006	PARAFUSO FLANGE	2				
4	23P-12181-00	EIXO DE COMANDO 2	1				
5	23P-12280-00	DESCOMPRESSOR COMPLETO	1				
6	23P-12247-00	HASTÉ 1	1				
7	23P-12257-00	HASTE 2	1				
8	23P-12288-00	CAME DE DESCOMPRESSAO	2				
9	90105-07006	PARAFUSO FLANGE	2				
10	94591-61150	CORRENTE (98XRH2015-150M)	1				
11	2BS-12210-00	TENSIONADOR DA CORRENTE CONJ.	1				
12	14B-12213-00	GAXETA DA CAIXA DO TENSIONADOR	1				
13	91312-06025	PARAFUSO	2				
14	23P-12251-00	AMORTIZADOR DA CORRENTE 1	1				
15	23P-12252-00	AMORTIZADOR DA CORRENTE 2	1				
16	23P-12233-00	PLACA DA GUÍA LIMITADORA 1	1				
17	90110-06182	PARAFUSO HEXAGONAL INTERNO	2				



23P1300-J060

FIG. 6 BOMBA DE AGUA

REF. NO.	No. PEÇA	DESCRIÇÃO	2K88				OBSERVAÇÕES
1	23P-12420-01	BOMBA DE AGUA COMPLETA	1				
2	23P-12450-00	.EIXO IMPULSOR COMPLETO	1				
3	23P-12422-01	.TAMPA DA CAIXA	1				
4	23P-12428-00	.GAXETA DA TAMPA CAIXA 2	1				
5	95024-06025	.PARAFUSO FLANGE	2				
6	93306-00106	.ROLAMENTO	1				
7	93101-12173	.RETENTOR DE OLEO	1				
8	5VK-12438-00	.VEDACAO MECANICA	1				
9	99009-12400	.ANEL TRAVA	1				
10	93210-33133	.ANEL DE BORRACHA	1				
11	90430-06014	.GAXETA	1				
12	90110-06351	PARAFUSO HEXAGONAL INTERNO	3				
13	90462-08095	BRACADEIRA	1				
14	91314-06012	PARAFUSO HEXAGONAL INTERNO	1				
15	90445-07030	TUBO	1				
16	90467-070A0	PRESILHA	1				
17	90462-08084	BRACADEIRA	1				
18	95824-06016	PARAFUSO FLANGE	1				
19	90462-10059	BRACADEIRA	1				
20	23P-12564-00	TUBO DE AGUA	2				
21	93210-24001	ANEL DE BORRACHA	2				



2BS1300-N070

FIG. 7 MANGUEIRA DO RADIADOR

REF. NO.	No. PEÇA	DESCRIÇÃO	2K88				OBSERVAÇÕES
1	23P-12410-00	TERMOSTATO CONJUNTO	1				
2	23P-12413-00	TAMPA DO TERMOSTATO	1				
3	91312-06020	PARAFUSO	3				
4	23P-12576-00	MANGUEIRA 1	1				
5	90450-35001	BRACADEIRA DO TUBO	1				
6	90450-38003	BRACADEIRA DO TUBO	1				
7	23P-12578-00	MANGUEIRA 3	1				
8	90450-35001	BRACADEIRA DO TUBO	2				
9	23P-12483-00	TUBO 3	1				
10	95824-06010	PARAFUSO FLANGE	2				
11	23P-12588-00	MANGUEIRA 5	1				
12	90450-35001	BRACADEIRA DO TUBO	1				
13	90450-38003	BRACADEIRA DO TUBO	1				
14	23P-12461-00	RADIADOR CONJUNTO	1				
15	23P-12405-01	VENTOINHA CONJUNTO	1				
16	3D8-12675-00	PARAFUSO	3				
17	22W-12462-00	CAPA DO RADIADOR	1				
18	90480-20003	ILHO DE BORRACHA	1				
19	90480-17010	ILHO DE BORRACHA	2				
20	90387-06256	ESPAÇADOR	2				
21	95812-06035	PARAFUSO FLANGE	2				
22	90201-06095	ARRUELA PLANA	2				
23	4D9-21747-00	AMORTIZADOR	1				
24	4FU-21747-00	AMORTIZADOR	1				
25	23P-2137V-00	GUIA DE AR 2	1				
26	90119-06044	PARAFUSO COM ARRUELA	1				

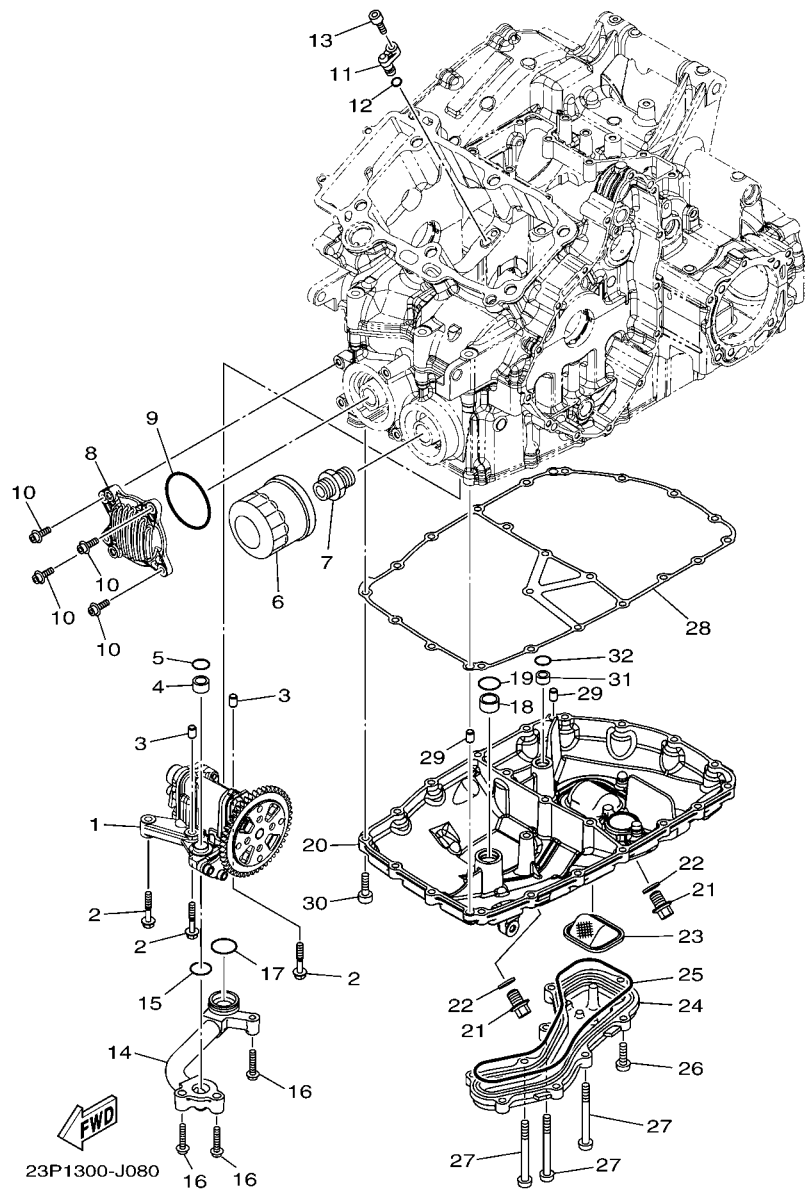
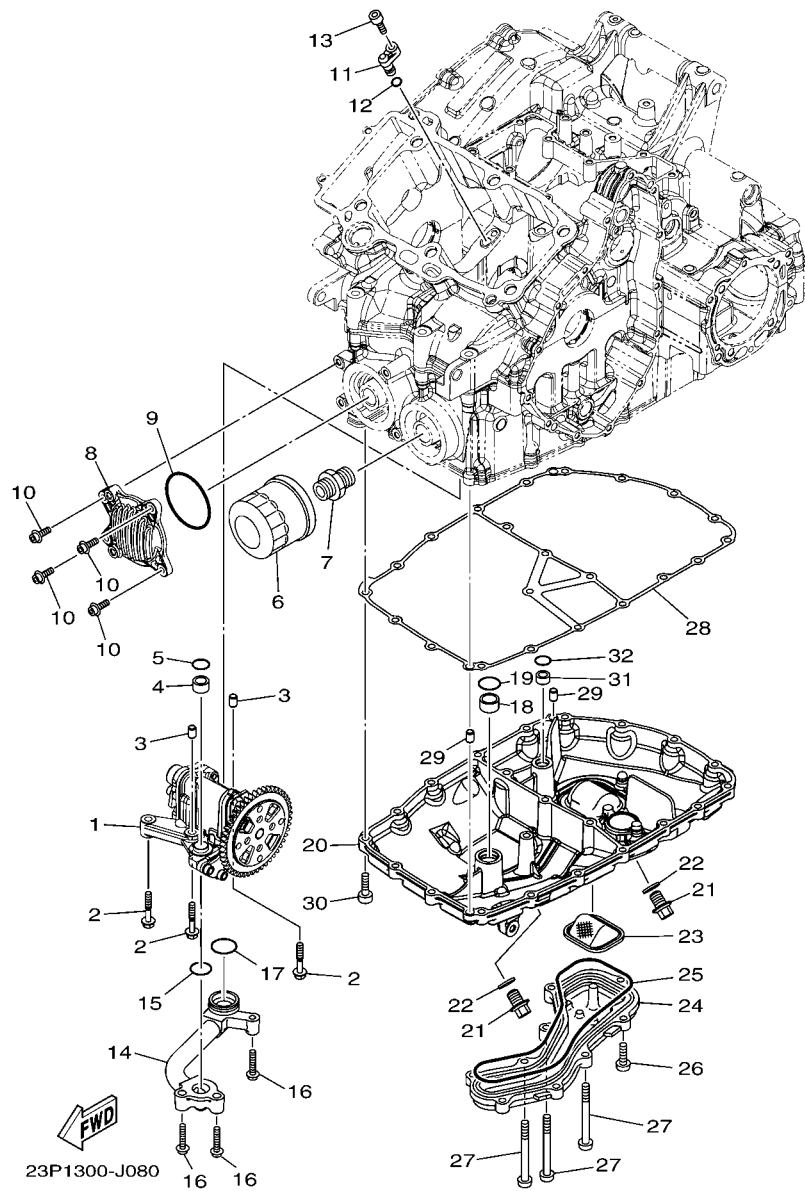


FIG. 8 BOMBA DE OLEO

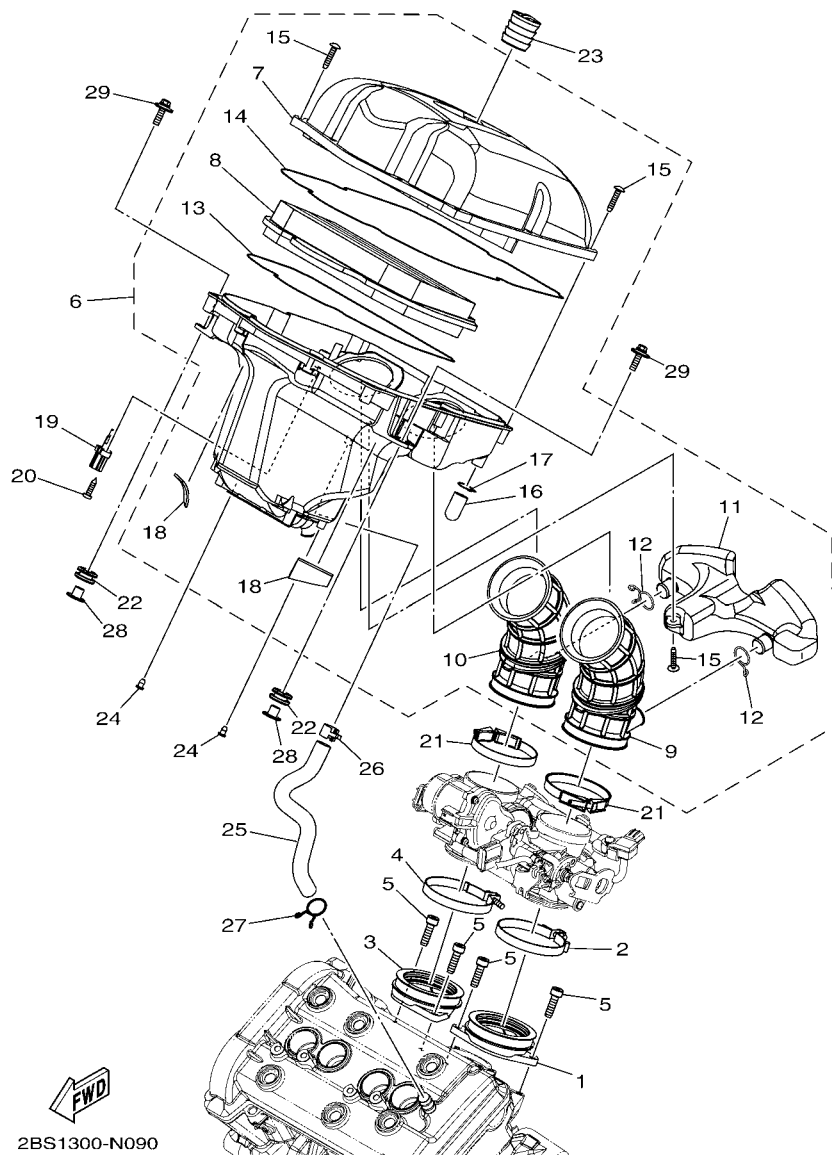
REF. NO.	No. PEÇA	DESCRIÇÃO	2K88				OBSERVAÇÕES
1	23P-13300-00	BOMBA DE OLEO COMPLETA	1				
2	95812-06035	PARAFUSO FLANGE	3				
3	99530-08012	PINO GUIA	2				
4	90387-13005	ESPAÇADOR	1				
5	93210-15566	ANEL DE BORRACHA	1				
6	5GH-13440-50	ELEMENTO DO FILTRO DE ÓLEO CJ	1				
7	90401-20008	PARAFUSO DE UNIAO	1				
8	23P-13461-00	PLACA DO ADAPTADOR	1				
9	93210-60426	ANEL DE BORRACHA	1				
10	90110-06347	PARAFUSO HEXAGONAL INTERNO	4				
11	23P-15155-00	PULVERIZADOR 3	1				
12	93210-06422	ANEL DE BORRACHA	1				
13	90110-06161	PARAFUSO HEXAGONAL INTERNO	1				
14	23P-13416-00	TUBO DE OLEO 1	1				
15	93210-23326	ANEL DE BORRACHA	1				
16	90110-06345	PARAFUSO HEXAGONAL INTERNO	3				
17	93210-27778	ANEL DE BORRACHA	1				
18	23P-13117-00	ESPAÇADOR DE DISTANCIA	1				
19	93210-19003	ANEL DE BORRACHA	1				
20	23P-13417-00	TAMPA DO FILTRADOR	1				
21	90340-12001	TAMPAO DO DRENO	2				
22	90430-12213	GAXETA	2				
23	23P-13421-00	FILTRADOR 2	1				
24	23P-13447-00	TAMPA DO ELEMENTO DE OLEO	1				
25	23P-13449-00	GAXETA DA TAMPA DO ELEMENTO	1				
26	90149-06159	PARAFUSO	6				
27	90149-06176	PARAFUSO	3				





**FIG. 8 BOMBA DE OLEO**

REF. NO.	No. PEÇA	DESCRIÇÃO	2K88				OBSERVAÇÕES
28	23P-13414-00	GAXETA DA TAMPA DO FILTRADOR	1				
29	99530-08012	PINO GUIA	2				
30	91312-06025	PARAFUSO	19				
31	90387-106W6	ESPACADOR	1				
32	93210-12790	ANEL DE BORRACHA	1				
<hr style="border-top: 1px dashed black;"/>							
<hr style="border-top: 1px dashed black;"/>							
<hr style="border-top: 1px dashed black;"/>							
<hr style="border-top: 1px dashed black;"/>							
<hr style="border-top: 1px dashed black;"/>							
<hr style="border-top: 1px dashed black;"/>							
<hr style="border-top: 1px dashed black;"/>							
<hr style="border-top: 1px dashed black;"/>							
<hr style="border-top: 1px dashed black;"/>							
<hr style="border-top: 1px dashed black;"/>							

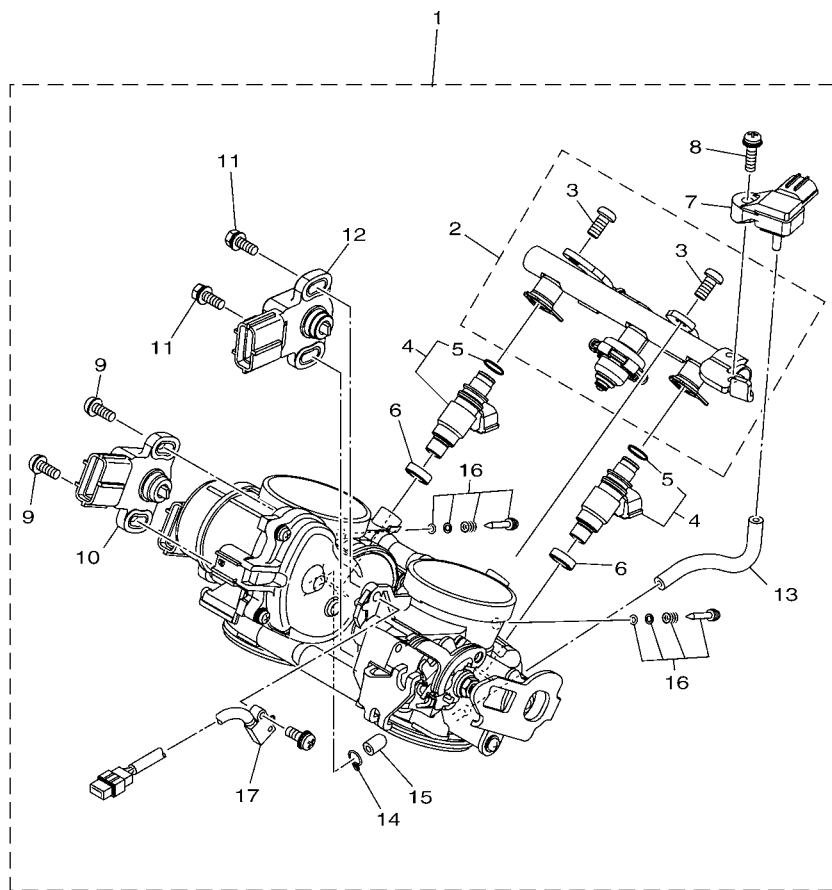


2BS1300-N090

FIG. 9 ADMISSAO

REF. NO.	No. PEÇA	DESCRIÇÃO	2K88				OBSERVAÇÕES
1	23P-13586-00	JUNCAO DE CARBURACAO 1	1				
2	90450-69001	BRACADEIRA DO TUBO	1				
3	23P-13596-00	JUNCAO DE CARBURACAO 2	1				
4	90450-69001	BRACADEIRA DO TUBO	1				
5	91312-06020	PARAFUSO	4				
6	23P-14410-00	FILTRO DE AR COMPLETO	1				
7	23P-14421-00	.CAIXA DO FILTRO DE AR 2	1				
8	23P-14451-00	.ELEMENTO DO FILTRO DE AR	1				
9	23P-14453-00	.JUNCAO DA CAIXA DO FILTRO 1	1				
10	23P-14463-00	.JUNCAO DA CAIXA DO FILTRO 2	1				
11	23P-13581-00	.CAMARA DE AR	1				
12	90467-180A1	.PRESILHA	2				
13	23P-14452-00	.VEDACAO	1				
14	23P-14462-00	.VEDACAO	1				
15	90160-05013	.PARAFUSO OVAL	11				
16	23P-1443E-00	.TUBO DE DRENO	1				
17	23P-14159-00	.PRESILHA	1				
18	5JW-2139X-00	.AMORTIZADOR	2				
19	8FP-85886-00	SENSOR DE TEMPERATURA DO AR	1				
20	97707-50520	PARAFUSO	1				
21	90450-67003	BRACADEIRA DO TUBO	2				
22	90480-14329	ILHO DE BORRACHA	2				
23	23P-14862-00	PLUGUE	1				
24	90338-05056	TAMPAO	2				
25	23P-11166-10	TUBO DE RESPIRO 1	1				
26	90467-15168	PRESILHA	1				
27	90467-140A4	PRESILHA	1				





  
 2BS1300-N100

**FIG. 10 ADMISSAO 2**

REF. NO.	No. PEÇA	DESCRIÇÃO	2K88				OBSERVAÇÕES
1	2BS-13750-10	CORPO DE ACELERACAO CONJ.	1				
2	23P-1393A-00	.TUBO	1				
3	98502-06012	..PARAFUSO	2				
4	23P-13761-00	.INJETOR CONJUNTO	2				
5	5PS-14147-00	..ANEL DE BORRACHA	2				
6	8FP-13556-00	.GAXETA DO BICO INJETOR	2				
7	2C0-82380-00	.SENSOR DE PRESSAO	1				
8	2C0-14216-00	.PARAFUSO	1				
9	8CC-14216-10	.PARAFUSO	2				
10	13S-85885-00	.SENSOR DE ACELERACAO CONJ.	1				
11	5FL-14216-00	.PARAFUSO	2				
12	1MC-85884-00	.SENSOR DE ACELERACAO CONJ.	1				
13	63P-13532-00	.TUBO DE VACUO 3	1				
14	8A7-14139-00	.PRESILHA DO TUBO	1				
15	895-14169-00	.CAPA DE PROTECAO	1				
16	2C0-14105-00	.KIT PARAFUSO PILOTO	2				
17	2BS-81860-00	.INTERRUPTOR CONJUNTO	1				

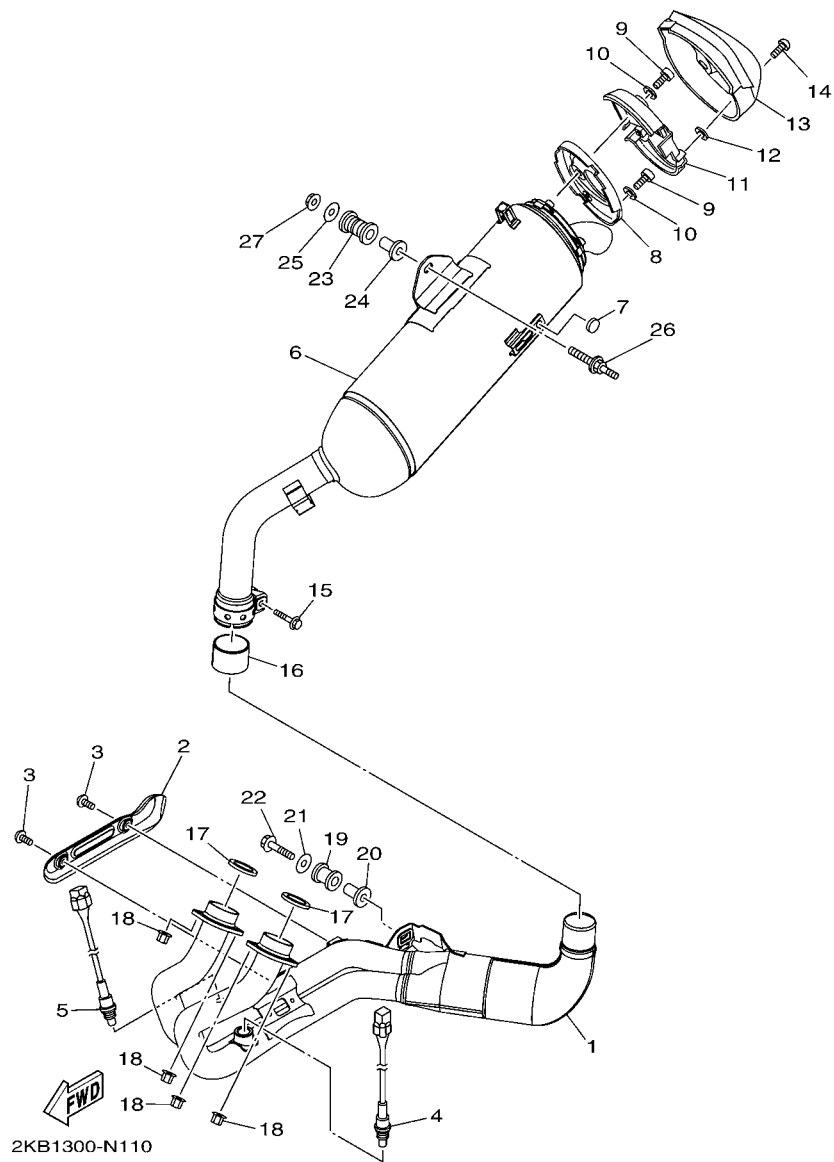


FIG. 11 ESCAPAMENTO

REF. NO.	No. PEÇA	DESCRIÇÃO	2KB8				OBSERVAÇÕES
1	2BS-14610-10	TUBO DE ESCAPE COMPLETO 1	1				
2	23P-14628-00	PROTETOR DO TUBO DE ESCAPE	1				
3	98980-06008	PARAFUSO	2				
4	2BS-8592A-00	SENSOR DE O2	1				
5	2BS-8592A-10	SENSOR DE O2	1				
6	2BS-14703-00	SILENCIADOR COMPLETO 1	1				
7	22W-24181-00	AMORTIZADOR DE LOCALIZACAO 1	1				
8	23P-1473K-10	SUPORTE 3-1	1				
9	91380-06010	PARAFUSO	7				
10	92990-06200	ARRUELA PLANA	7				
11	23P-1474K-10	PROTETOR DO SILENCIADOR 4-1	1				
12	5GM-14766-00	ARRUELA DO PROTETOR	4				
13	23P-14798-00	CAPA DO SILENCIADOR 2	1				
14	90110-06381	PARAFUSO HEXAGONAL INTERNO	4				
15	95814-08040	PARAFUSO FLANGE	1				
16	5VY-14714-00	GAXETA DO SILENCIADOR	1				
17	4FM-14613-00	GAXETA DO TUBO DE ESCAPE	2				
18	90179-08410	PORCA	4				
19	5YU-14757-00	AMORTIZADOR DO ESCAPE 2	1				
20	90387-082W9	ESPACADOR	1				
21	90201-08034	ARRUELA PLANA	1				
22	95814-08040	PARAFUSO FLANGE	1				
23	36Y-27424-01	AMORTIZADOR DO ESTRIBO 2	1				
24	90387-10636	ESPACADOR	1				
25	90201-10043	ARRUELA PLANA	1				
26	23P-14777-00	PARAFUSO	1				
27	95704-10500	PORCA FLANGE	1				

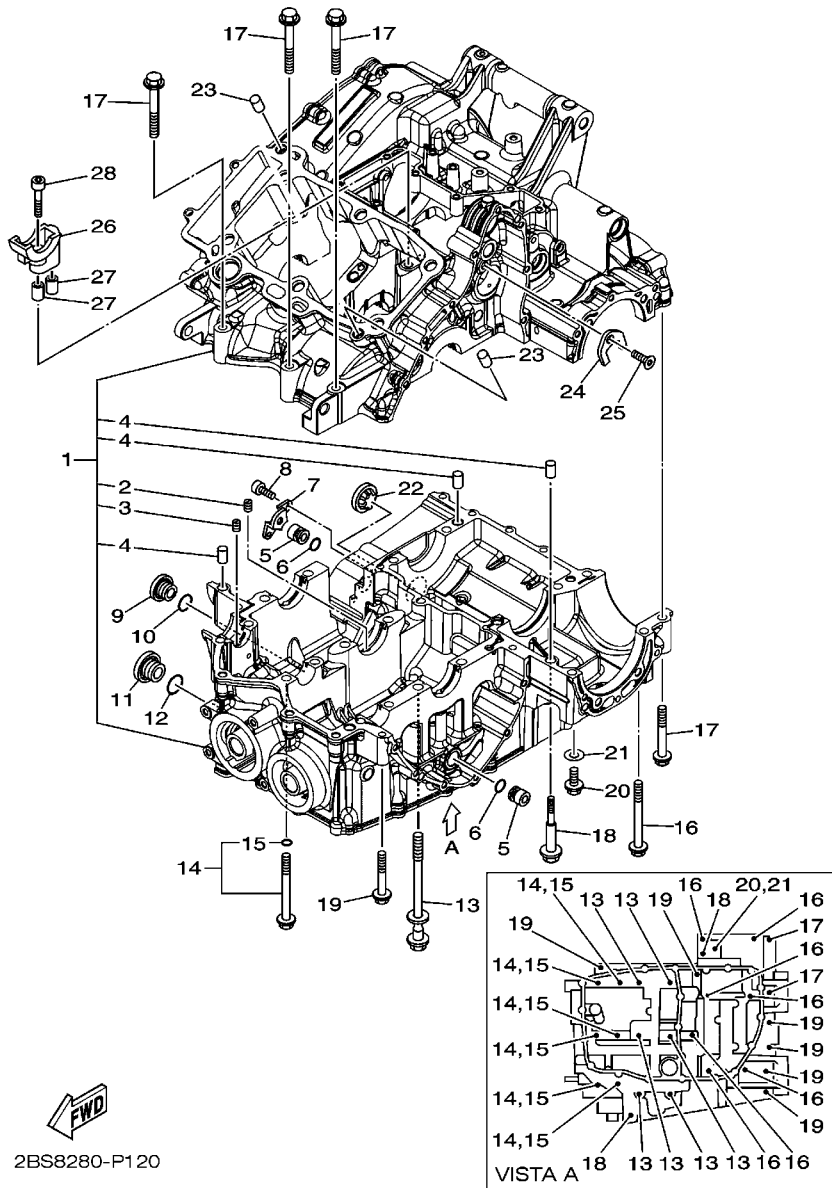


FIG. 12 CARCACA DO MOTOR

REF. NO.	No. PEÇA	DESCRIÇÃO	2K88			OBSERVAÇÕES
1	23P-15100-09	CARCACA DO MOTOR COMPLETA	1			
2	4H7-15138-00	.PULVERIZADOR 1	1			
3	2UJ-15138-00	.PULVERIZADOR 1	1			
4	99530-10014	.PINO GUIA	3			
5	90338-16262	TAMPAO	2			
6	93210-12790	ANEL DE BORRACHA	2			
7	23P-15128-00	SUPORTE	1			
8	90110-06161	PARAFUSO HEXAGONAL INTERNO	2			
9	36Y-15189-00	TAMPAO	1			
10	93210-16325	ANEL DE BORRACHA	1			
11	4H7-15189-00	TAMPAO	1			
12	93210-207A0	ANEL DE BORRACHA	1			
13	90119-10051	PARAFUSO COM ARRUELA	6			
14	23P-15156-00	PARAFUSO, CARCACA	6			
15	93210-07540	.ANEL DE BORRACHA	1			
16	95812-08080	PARAFUSO FLANGE	7			
17	95812-08060	PARAFUSO FLANGE	5			
18	90109-06100	PARAFUSO	2			
19	95812-06050	PARAFUSO FLANGE	6			
20	95022-08016	PARAFUSO FLANGE	1			
21	90430-08119	GAXETA	1			
22	2H7-15361-00	MEDIDOR DO NIVEL DE OLEO	1			
23	99530-10114	PINO GUIA	2			
24	3LD-15191-00	PLACA	1			
25	90151-06024	PARAFUSO TRAMBULADOR	1			
26	23P-15118-00	SUPORTE	1			
27	99530-08016	PINO GUIA	2			



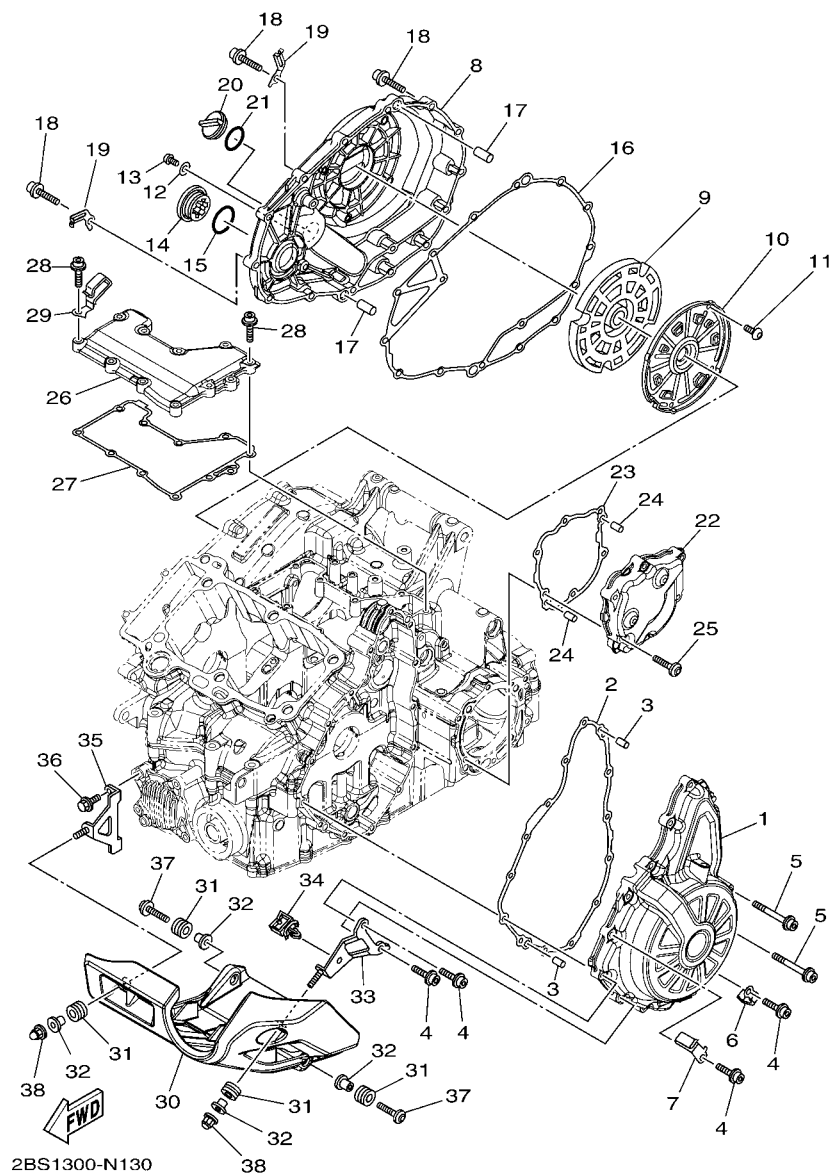


FIG. 13 TAMPA DA CARCACA 1

REF. NO.	No. PEÇA	DESCRIÇÃO	2KBB				OBSERVAÇÕES
1	23P-15411-00	TAMPA DA CARCACA 1	1				
2	23P-15451-00	GAXETA DA TAMPA DA CARCACA 1	1				
3	99530-08012	PINO GUIA	2				
4	90110-06387	PARAFUSO HEXAGONAL INTERNO	12				
5	90110-06375	PARAFUSO HEXAGONAL INTERNO	2				
6	90462-08089	BRACADEIRA	1				
7	23P-15199-00	SUORTE	1				
8	23P-15421-01	TAMPA DA CARCACA 2	1				
9	23P-15316-00	AMORTIZADOR 1	1				
10	23P-15492-00	TAMPA	1				
11	90149-06158	PARAFUSO	4				
12	90430-08143	GAXETA	1				
13	90111-08075	PARAFUSO	1				
14	90340-32004	TAMPAO DO DRENO	1				
15	93210-32172	ANEL DE BORRACHA	1				
16	23P-15461-00	GAXETA DA TAMPA DA CARCACA 2	1				
17	93610-20189	PINO GUIA	2				
18	90110-06388	PARAFUSO HEXAGONAL INTERNO	16				
19	90465-08062	BRACADEIRA	2				
20	3F9-15362-10	TAMPAO DO NIVEL DE OLEO	1				
21	93210-27370	ANEL DE BORRACHA	1				
22	23P-15431-10	TAMPA DA CARCACA 3	1				
23	23P-15462-00	GAXETA DA TAMPA DA CARCACA 3	1				
24	99530-08012	PINO GUIA	2				
25	90149-06185	PARAFUSO	6				
26	23P-15415-00	TAMPA DO GERADOR	1				
27	23P-15455-00	GAXETA 1	1				



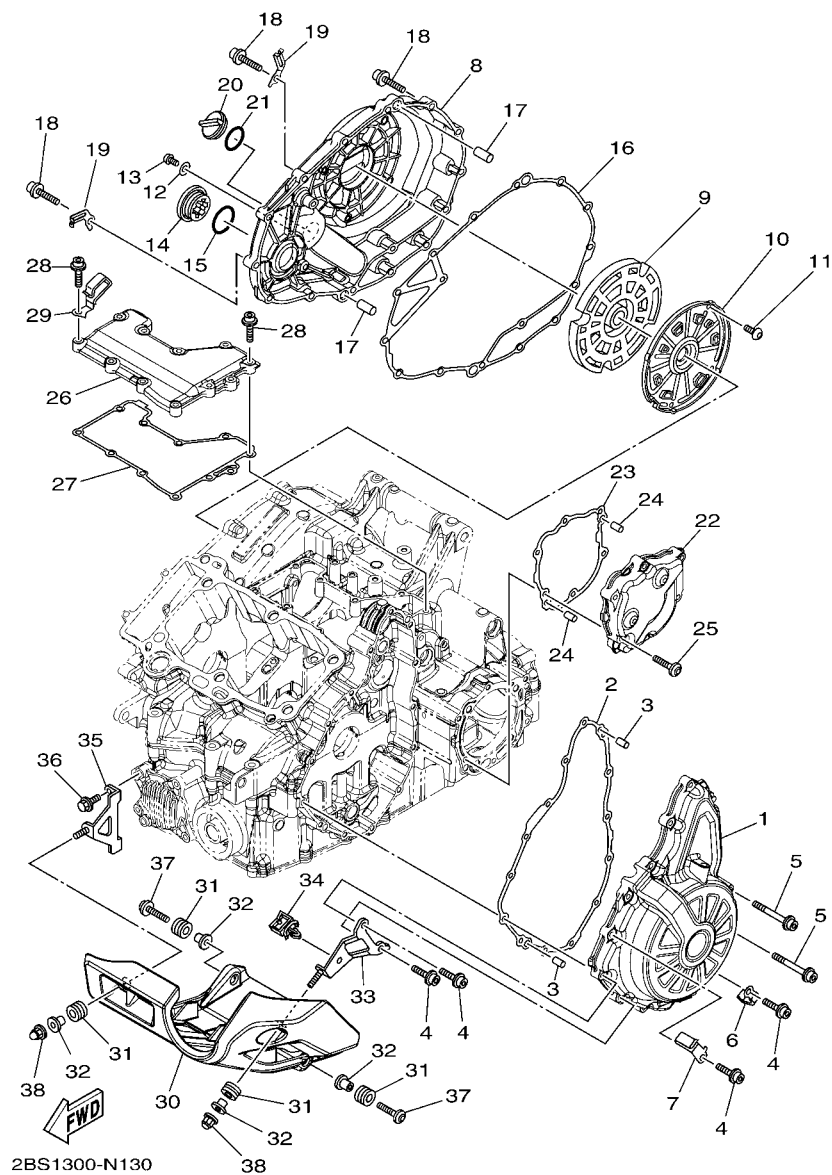


FIG. 13 TAMPA DA CARCACA 1

REF. NO.	No. PEÇA	DESCRIÇÃO	2K88				OBSERVAÇÕES
28	90110-06349	PARAFUSO HEXAGONAL INTERNO	11				
29	90462-08085	BRACADEIRA	1				
30	23P-15491-00	PROTETOR	1				
31	90480-12596	ILHO DE BORRACHA	4				
32	90387-06265	ESPACADOR	4				
33	23P-15771-00	FIXADOR 1	1				
34	90464-23199	BRACADEIRA	1				
35	23P-15772-00	FIXADOR 2	1				
36	90105-06066	PARAFUSO FLANGE	2				
37	90149-06328	PARAFUSO	2				
38	90176-06047	PORCA CAPA	2				



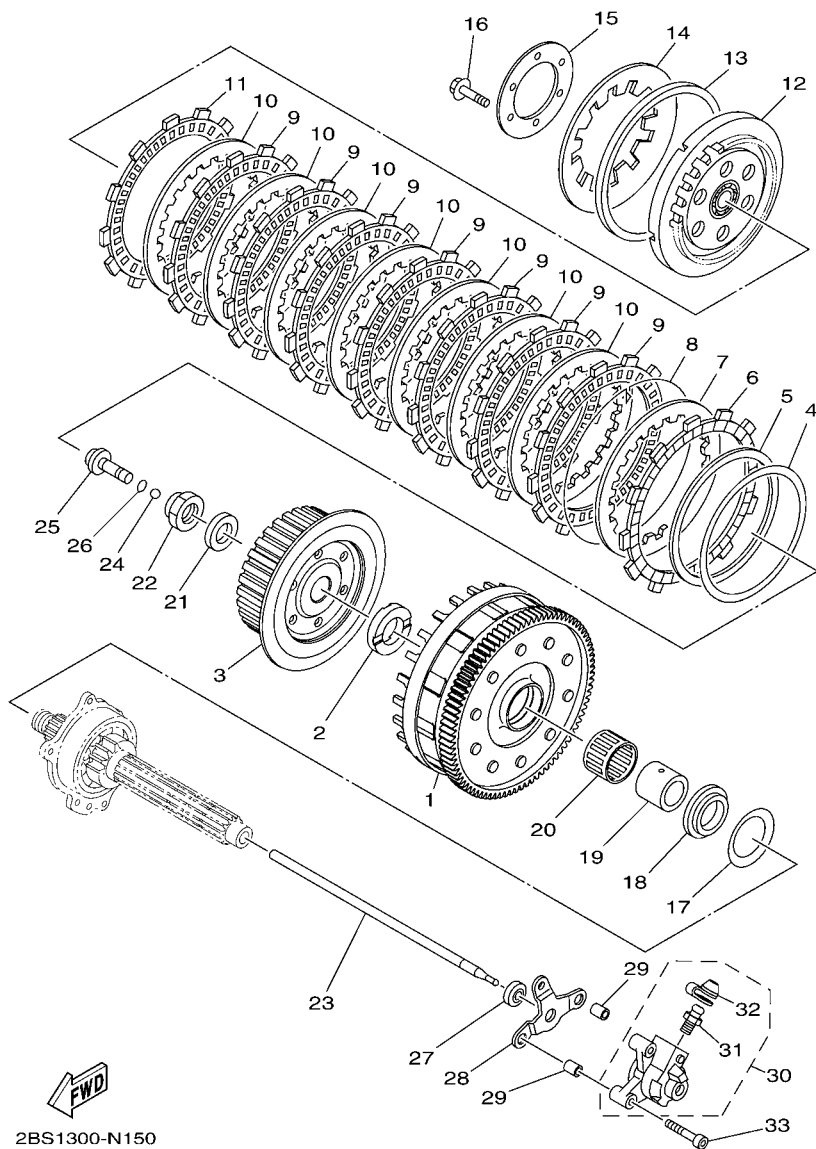


FIG. 15 EMBREAGEM

REF. NO.	No. PEÇA	DESCRIÇÃO	2K88				OBSERVAÇÕES
1	2BS-16150-00	ENGRENAGEM MOVIDA COMPLETA	1				
2	5YU-16154-00	PLACA DE ENCOSTO 1	1				
3	23P-16371-00	CUBO DE EMBREAGEM	1				
4	36Y-16384-00	PLACA DE ASSENTO	1				
5	36Y-16383-00	MOLA DO CUBO DE EMBREAGEM	1				
6	4XV-16331-00	PLACA DE FRICCAO 2	1				
7	2H7-16325-00	PLACA DE EMBREAGEM 2	1				
8	2H7-16385-00	ANEL DO CUBO DE EMBREAGEM	1				
9	5JW-16321-10	PLACA DE FRICCAO	7				
10	2H7-16325-00	PLACA DE EMBREAGEM 2	7				
11	5YU-16321-00	PLACA DE FRICCAO	1				
12	23P-16350-00	PLACA DE PRESSAO CONJUNTO	1				
13	36Y-16335-00	ALOJAMENTO DA MOLA	1				
14	5JW-16334-00	MOLA DA EMBREAGEM 2	1				
15	1TX-16352-00	PLACA DE PRESSAO 2	1				
16	90105-06191	PARAFUSO FLANGE	6				
17	3P6-16587-00	MOLA AMORTIZADORA	1				
18	3P6-16183-00	ESPADADOR 3	1				
19	23P-16181-00	ESPADADOR 1	1				
20	93310-33560	ROLAMENTO	1				
21	90208-20001	ARRUELA CONICA	1				
22	90179-20007	PORCA	1				
23	23P-16357-00	HASTE IMPULSORA 2	1				
24	93511-32017	ESFERA	1				
25	4KG-16356-00	HASTE IMPULSORA 1	1				
26	93210-06632	ANEL DE BORRACHA	1				
27	93109-08061	RETENTOR DE OLEO	1				



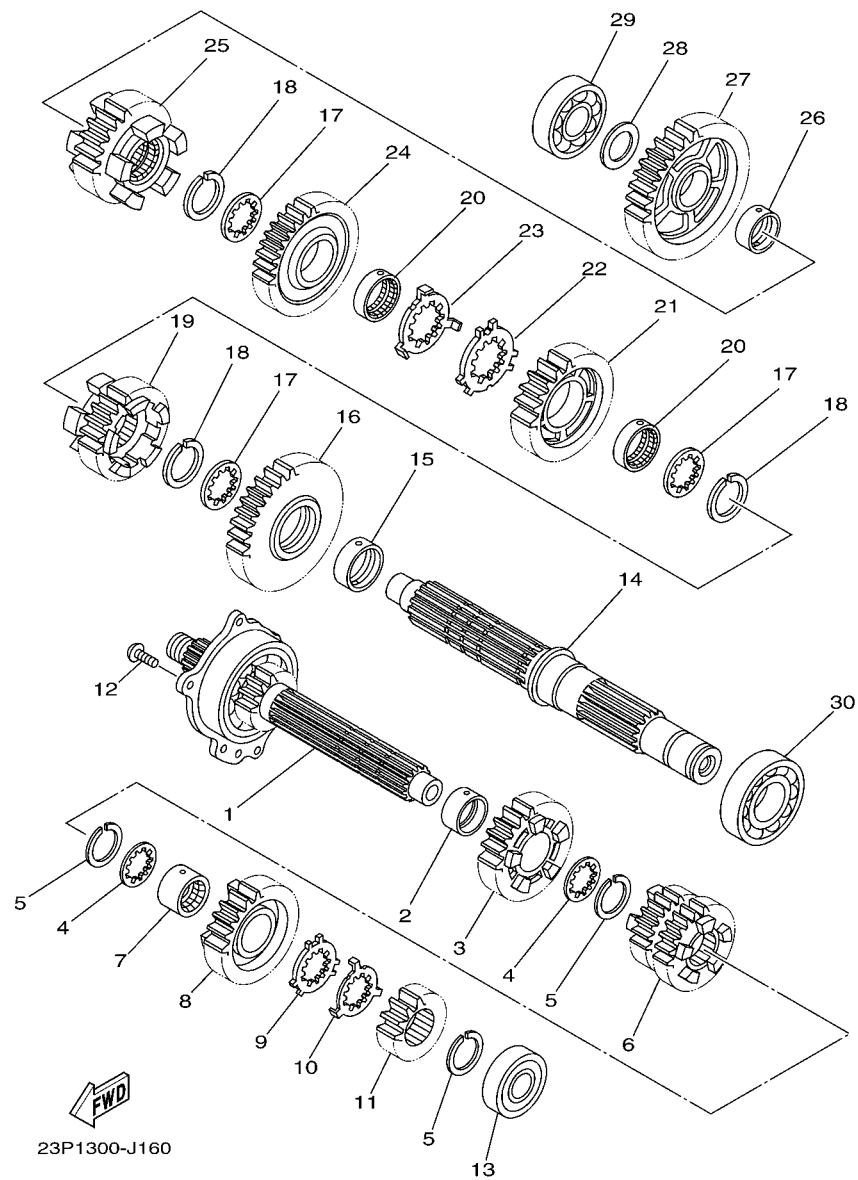
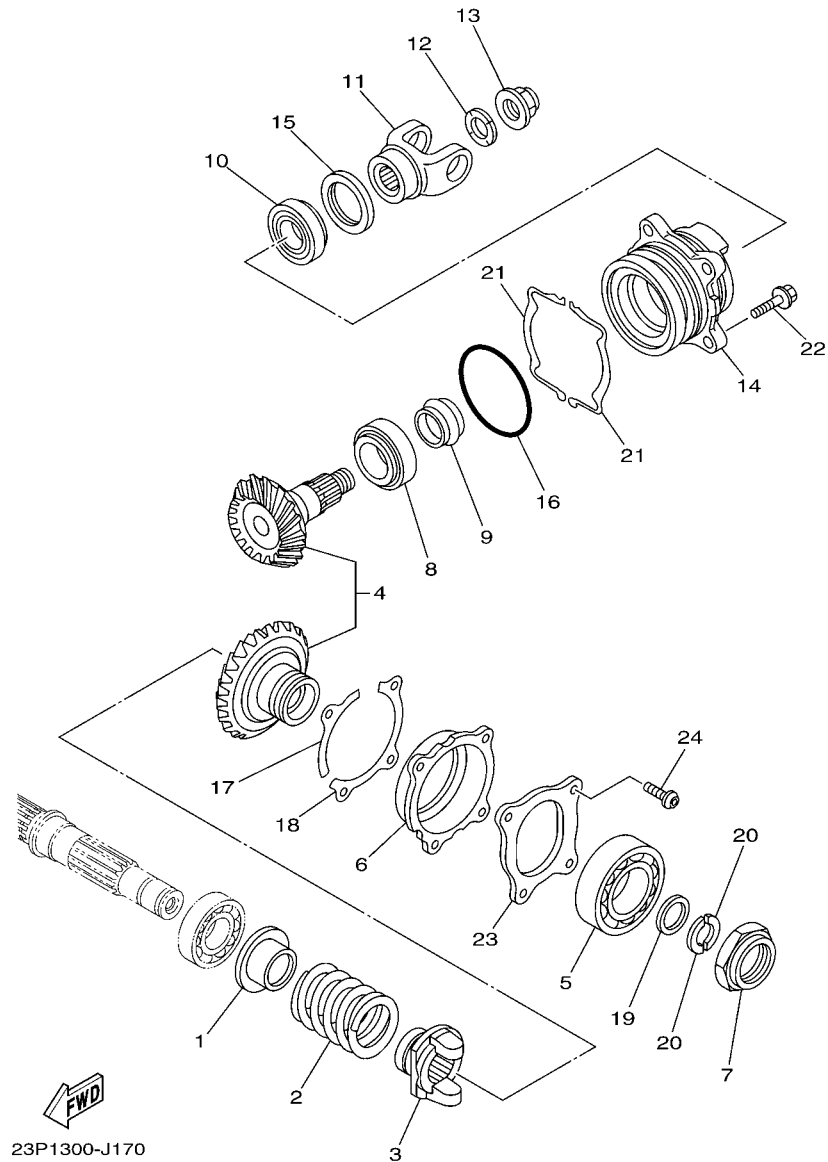


FIG. 16 TRANSMISSAO

REF. NO.	No. PEÇA	DESCRIÇÃO	2K88				OBSERVAÇÕES
1	23P-17401-00	EIXO PRINCIPAL CONJ.	1				
2	90387-28003	ESPAÇADOR	1				
3	23P-17151-00	ENGRENAGEM MOTORA DA 5A (24D)	1				
4	90209-25011	ARRUELA	2				
5	93440-28184	ANEL TRAVA	3				
6	23P-17131-00	ENGRENAGEM MOTORA DA 3A 21/24D	1				
7	90387-25023	ESPAÇADOR	1				
8	23P-17161-00	ENGRENAGEM MOTORA DA 6A (28D)	1				
9	90214-25004	ARRUELA TRAVA	1				
10	90214-25003	ARRUELA TRAVA	1				
11	5S7-17121-00	ENGRENAGEM MOTORA DA 2A (16D)	1				
12	90149-06082	PARAFUSO	3				
13	93306-20464	ROLAMENTO	1				
14	23P-17402-00	EIXO SECUNDARIO	1				
15	90387-31003	ESPAÇADOR	1				
16	23P-17221-00	ENGRENAGEM MOVIDA DA 2A (33D)	1				
17	90209-28008	ARRUELA	3				
18	93440-31187	ANEL TRAVA	3				
19	23P-17261-00	ENGRENAGEM MOTORA DA 6A (26D)	1				
20	90387-28004	ESPAÇADOR	2				
21	23P-17241-00	ENGRENAGEM MOVIDA DA 4A (30D)	1				
22	90214-29002	ARRUELA TRAVA	1				
23	90214-28002	ARRUELA TRAVA	1				
24	23P-17231-00	ENGRENAGEM MOVIDA DA 3A (33D)	1				
25	23P-17251-00	ENGRENAGEM MOTORA DA 5A (25D)	1				
26	90387-25008	ESPAÇADOR	1				
27	23P-17211-00	ENGRENAGEM MOVIDA DA 1A (36D)	1				





23P1300-J170

FIG. 17 ENGR. MOTORA INTERMEDIARIA

REF. NO.	No. PEÇA	DESCRIÇÃO	2K88			OBSERVAÇÕES
1	23P-17524-00	SUPORTE DA MOLA	1			
2	23P-17528-00	MOLA AMORTIZADORA	1			
3	23P-17527-00	SELETOR DA TRANSMISSAO	1			
4	23P-17530-00	KIT DE PINHAO	1			
5	93306-20901	ROLAMENTO	1			
6	23P-17521-00	ALOJAMENTO DO ROLAMENTO	1			
7	90179-44001	PORCA	1			
8	93332-000A0	ROLAMENTO	1			
9	23P-17571-00	ESPACADOR DE EXPANSAO	1			
10	93332-000A6	ROLAMENTO	1			
11	23P-17556-00	BRACO DE ARTICULACAO	1			
12	90208-20001	ARRUELA CONICA	1			
13	90179-20015	PORCA	1			
14	23P-17551-00	ALOJAMENTO DO ROLAMENTO	1			
15	93102-43M42	RETENTOR DE OLEO	1			
16	93210-82003	ANEL DE BÓRRACHA	1			
17	23P-17531-00	CALCO DO PINHAO (0.10T)	1			UR
	23P-17531-10	CALCO DO PINHAO (0.15T)	1			UR
	23P-17531-20	CALCO DO PINHAO (0.20T)	1			UR
	23P-17531-30	CALCO DO PINHAO (0.30T)	1			UR
	23P-17531-40	CALCO DO PINHAO (0.40T)	1			UR
	23P-17531-50	CALCO DO PINHAO (0.50T)	1			UR
18	23P-17687-00	ARRUELA CALCO (0.10T)	1			UR
	23P-17687-10	ARRUELA CALCO (0.15T)	1			UR
	23P-17687-20	ARRUELA CALCO (0.20T)	1			UR
	23P-17687-30	ARRUELA CALCO (0.30T)	1			UR
	23P-17687-40	ARRUELA CALCO (0.40T)	1			UR

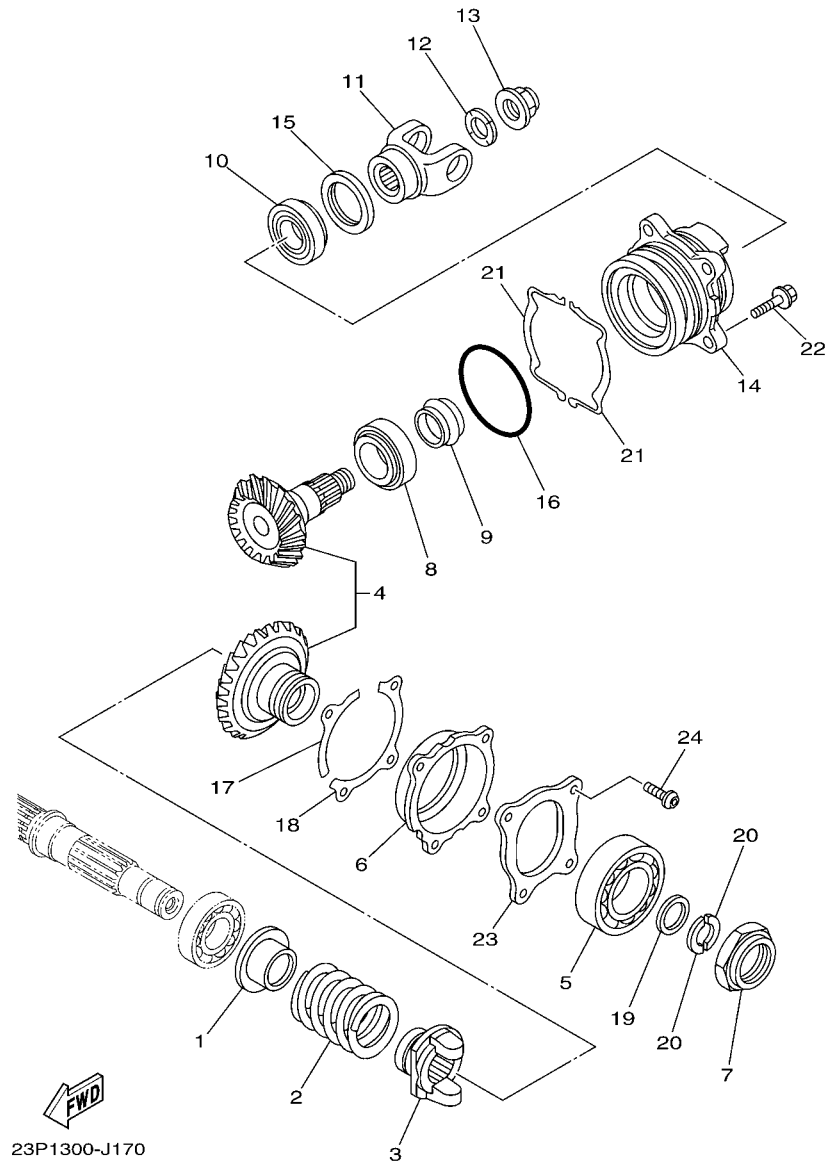
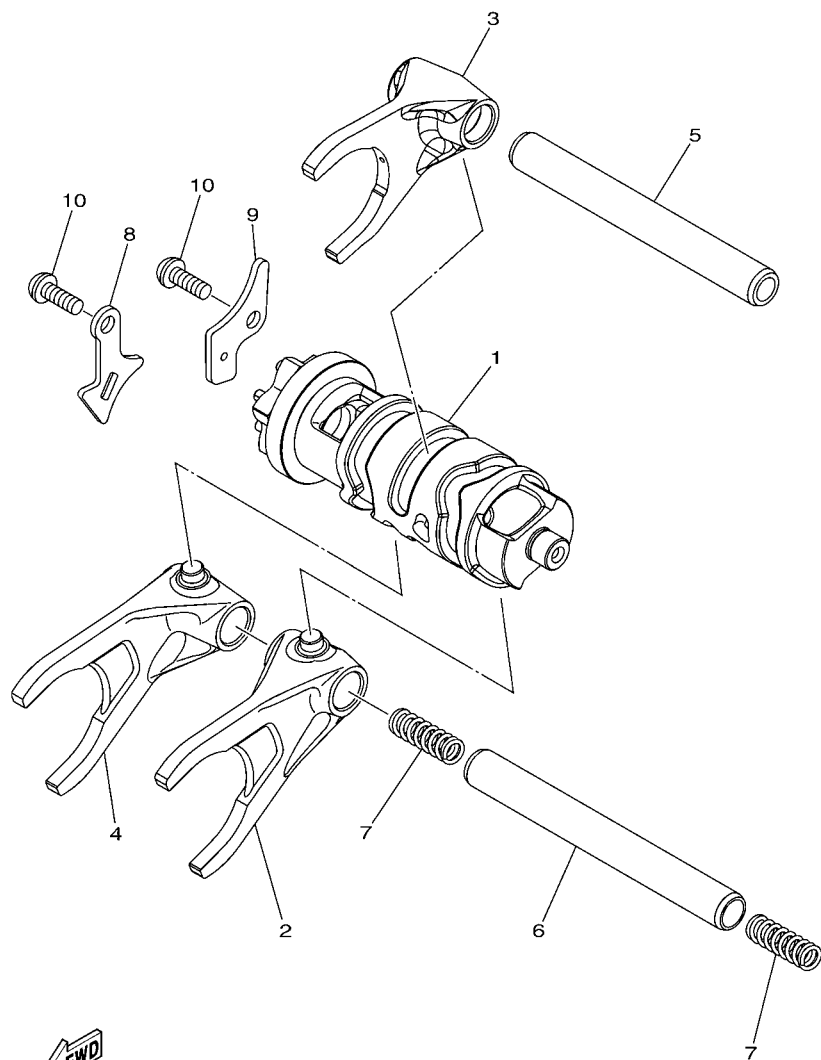


FIG. 17 ENGR. MOTORA INTERMEDIARIA

REF. NO.	No. PEÇA	DESCRIÇÃO	2K88			OBSERVAÇÕES
18	23P-17687-50	ARRUELA CALCO (0.50T)	1			UR
19	90201-27014	ARRUELA PLANA	1			
20	23P-17529-00	ARRUELA DE ENCOSTO	2			
21	23P-17537-00	CALCO DE ENCOSTO (0.10T)	2			UR
	23P-17537-10	CALCO DE ENCOSTO (0.15T)	2			UR
	23P-17537-20	CALCO DE ENCOSTO (0.20T)	2			UR
	23P-17537-30	CALCO DE ENCOSTO (0.30T)	2			UR
	23P-17537-40	CALCO DE ENCOSTO (0.40T)	2			UR
	23P-17537-50	CALCO DE ENCOSTO (0.50T)	2			UR
22	90105-08234	PARAFUSO FLANGE	4			
23	23P-17446-00	PLACA	1			
24	90149-08050	PARAFUSO	4			





23P1300-J180

FIG. 18 EIXO TRAMBULADOR

REF. NO.	No. PEÇA	DESCRIÇÃO	2K88				OBSERVAÇÕES
1	23P-18540-00	CAME DE MUDANCA COMPLETO	1				
2	23P-18511-10	GARFO DE MUDANCA 1	1				
3	23P-18512-10	GARFO DE MUDANCA 2	1				
4	23P-18513-10	GARFO DE MUDANCA 3	1				
5	23P-18531-00	BARRA GUIA DO GARFO 1	1				
6	2C0-18535-00	BARRA GUIA DO GARFO 2	1				
7	90501-080A2	MOLA DE COMPRESSAO	2				
8	23P-18536-00	LIMITADOR DA ALAVANCA SELETORA	1				
9	23P-18562-00	PLACA LIMITADORA 2	1				
10	90149-06177	PARAFUSO	2				

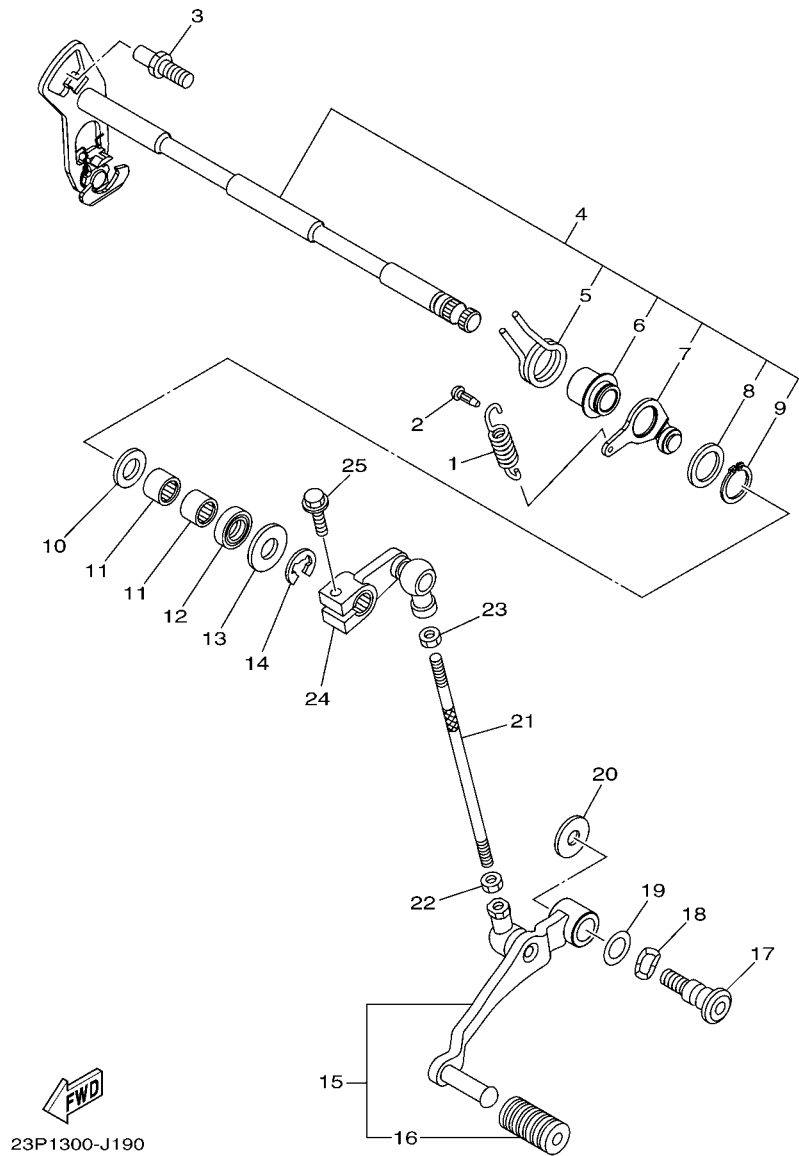
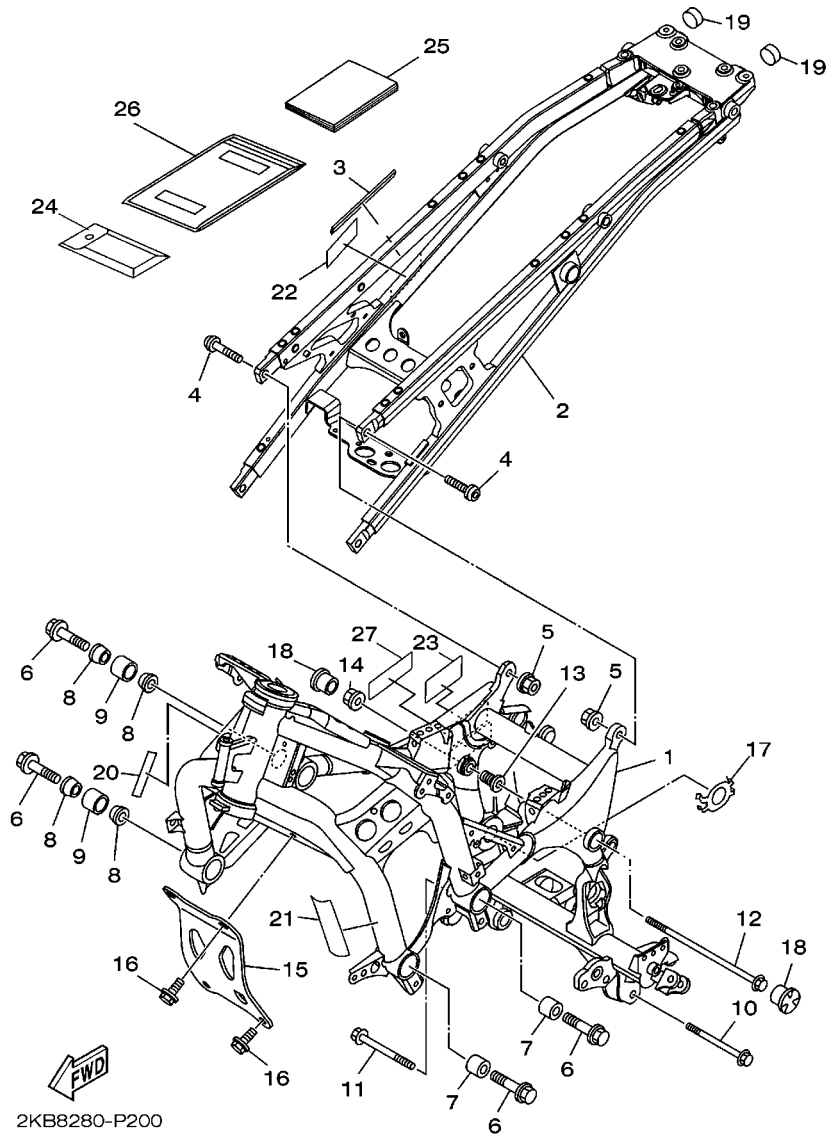


FIG. 19 EIXO DE MUDANCA

REF. NO.	No. PEÇA	DESCRIÇÃO	2K88				OBSERVAÇÕES
1	2C0-18144-00	MOLA DO GANCHO	1				
2	132-16346-00	GANCHO DE FIXACAO DA MOLA	1				
3	1D7-18127-00	PARAFUSO LIMITADOR	1				
4	23P-18101-01	EIXO DE MUDANCA CONJ.	1				
5	90508-32141	.MOLA DE TORCAO	1				
6	2C0-18175-00	.ESPACADOR	1				
7	2C0-18140-00	.ALAVANCA LIMITADORA CONJ.	1				
8	90201-177G4	.ARRUELA PLANA	1				
9	99009-17400	.ANEL TRAVA	1				
10	90201-127E1	ARRUELA PLANA	1				
11	93317-11295	ROLAMENTO	2				
12	93102-12106	RETENTOR DE OLEO(SD12-22-5 HS)	1				
13	90201-12575	ARRUELA PLANA	1				
14	99002-10600	ANEL TRAVA	1				
15	23P-18110-00	PEDAL DE CAMBIO CONJ.	1				
16	1W6-18113-00	.CAPA DO PEDAL	1				
17	4BP-27434-01	PARAFUSO	1				
18	90206-12074	ARRUELA ONDULADA	1				
19	90201-12013	ARRUELA PLANA	1				
20	90201-08784	ARRUELA PLANA	1				
21	2GV-18115-00	HASTE DO CAMBIO	1				
22	90170-06228	PORCA	1				
23	95304-06700	PORCA	1				
24	23P-18112-00	BRACO DO CAMBIO	1				
25	95822-06020	PARAFUSO FLANGE	1				



2KB8280-P200

FIG. 20 CHASSI

REF. NO.	No. PEÇA	DESCRIÇÃO	2KB8				OBSERVAÇÕES
1	23P-21110-00	QUADRO COMPLETO	1				
2	2KB-21190-10	QUADRO TRASEIRO COMPLETO	1				
3	4D9-2837K-00	AMORTIZADOR 6	1				
4	90149-10003	PARAFUSO	4				
5	95602-10200	PORCA AUTOTRAVANTE	4				
6	90105-12077	PARAFUSO FLANGE	4				
7	23P-21116-00	ESPAÇADOR	2				
8	23P-21414-00	COMANDO DE MONTAGEM DO MOTOR	4				
9	23P-21424-00	COMANDO DE MONTAGEM DO MOTOR	2				
10	90105-10075	PARAFUSO FLANGE	1				
11	90105-10175	PARAFUSO FLANGE	1				
12	90105-10380	PARAFUSO FLANGE	1				
13	23P-21495-00	PARAFUSO DE AJUSTE DO MOTOR	1				
14	90179-10028	PORCA	1				
15	2BS-21318-00	SUORTE DO MOTOR 4	1				
16	95812-12025	PARAFUSO FLANGE	4				
17	23P-2191B-00	PLACA 1	1				
18	2BS-2111A-00	CAPA DO TUBO DO CHASSI	2				
19	3YX-2143A-00	TAMPA	2				
20	3HA-24141-00	PROTETOR	1				
21	2BS-F111F-00	ETIQUETA DE EMISSÃO	1				
22	4VW-F111M-04	ETIQUETA DE FABRICACAO LOCAL	1				
23	5HH-F178A-00	ETIQUETA YAMALUBE	1				
24	23P-28100-00	JOGO DE FERRAMENTAS	1				
25	2KB-F8199-W0	MANUAL DO PROPRIETARIO	1				
26	4KG-28186-10	BOLSA	1				
27	2BS-F1668-00	ETIQUETA DE PRESSAO DO PNEU	1				

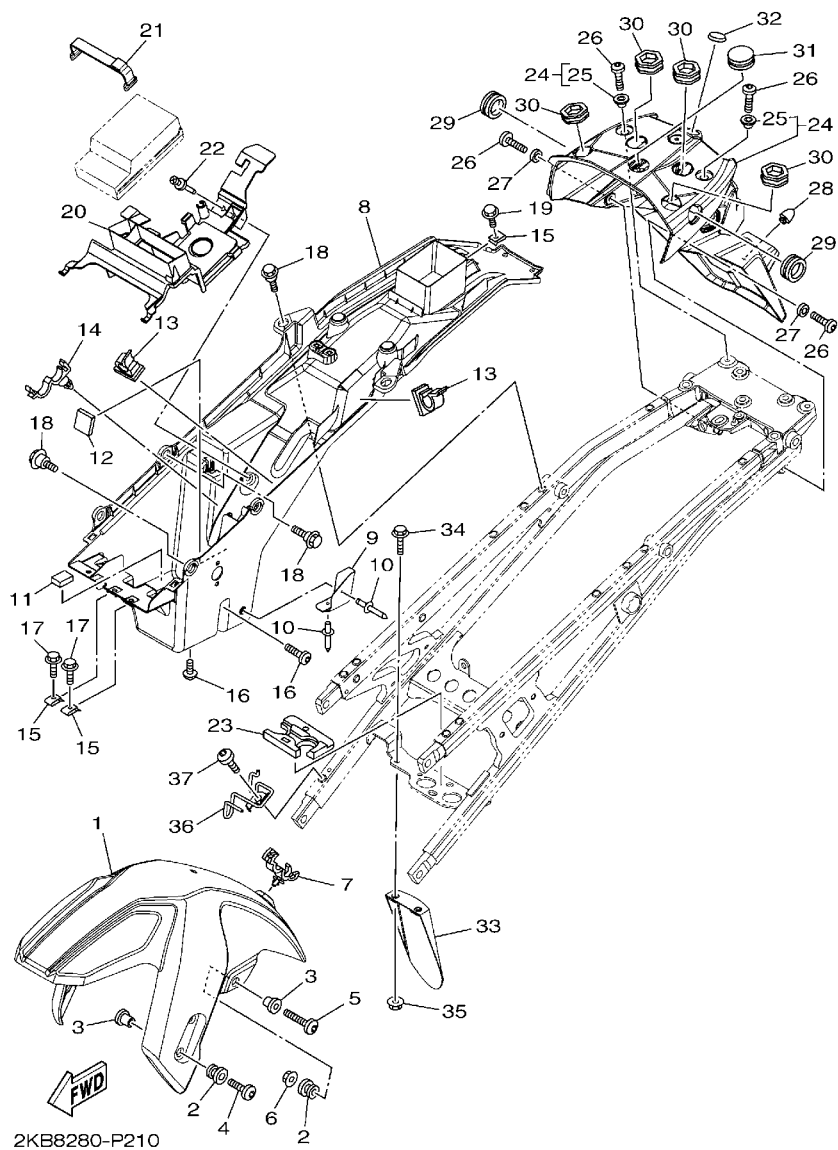


FIG. 21 PARA-LAMA

REF. NO.	No. PEÇA	DESCRIÇÃO	2KB8			OBSERVAÇÕES
1	23P-21511-00-P5	PARA-LAMA DIANTEIRO	1			DPBMC
	23P-21511-00-P4	PARA-LAMA DIANTEIRO	1			MNM3
2	90480-12072	ILHO DE BORRACHA	6			
3	90387-06265	ESPACADOR	6			
4	90110-06202	PARAFUSO HEXAGONAL INTERNO	4			
5	90111-06063	PARAFUSO	2			
6	95602-06200	PORCA AUTOTRAVANTE	2			
7	90464-18002	BRACADEIRA	1			
8	23P-2160E-00	CAIXA	1			
9	23P-21652-00	PROTETOR	1			
10	90267-40076	REBITE BLINDADO	2			
11	4D9-24741-00	AMORTIZADOR	1			
12	3KJ-24723-00	AMORTIZADOR DO SELIM	1			
13	90464-20021	BRACADEIRA	2			
14	90464-20010	BRACADEIRA	1			
15	90183-060A6	PORCA MOLA	3			
16	92012-06014	PARAFUSO	3			
17	95802-06014	PARAFUSO FLANGE	2			
18	90109-06208	PARAFUSO	6			
19	95802-06020	PARAFUSO FLANGE	1			
20	2KB-2163A-00	TAMPA DO PARA-LAMA TRASEIRO 1	1			
21	2D1-82131-00	CINTA DA BATERIA	1			
22	90269-06081	REBITE	1			
23	23P-21639-00	AMORTIZADOR 2	1			
24	23P-21685-00	SUPORTE DA LICENCA	1			
25	90387-06648	ESPACADOR	2			
26	90111-06051	PARAFUSO	4			

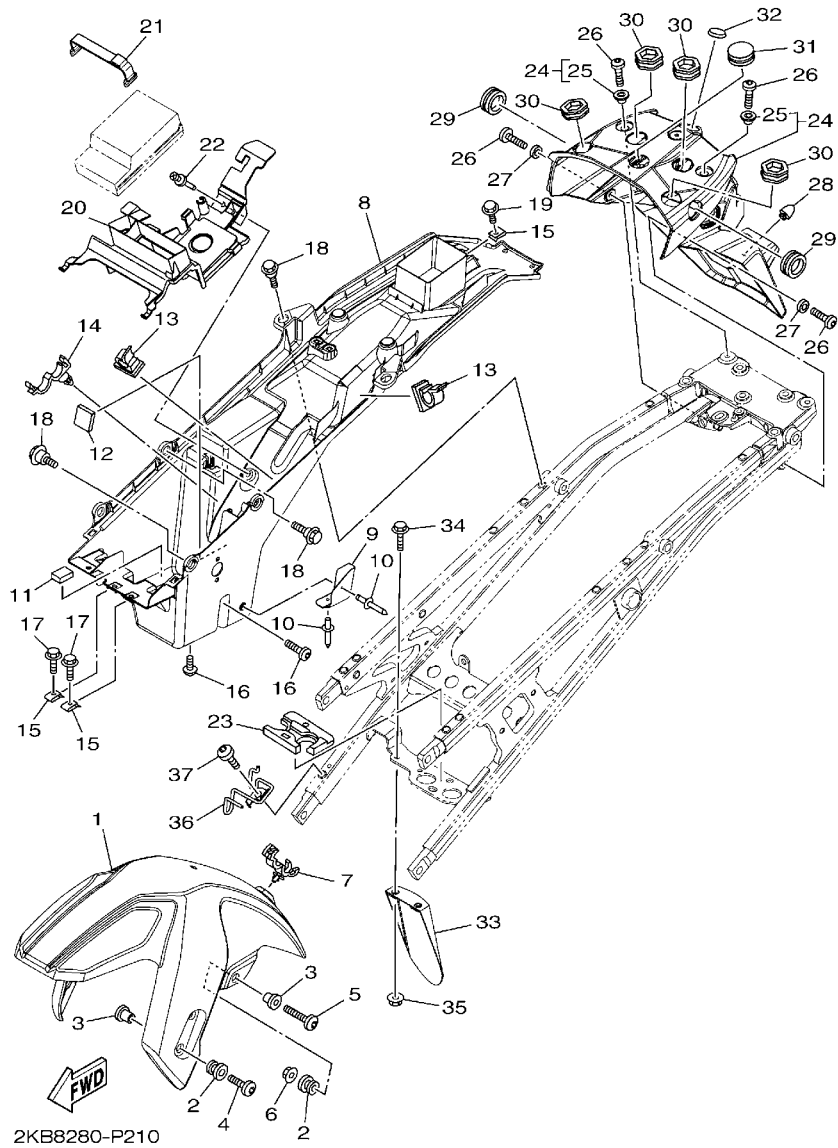
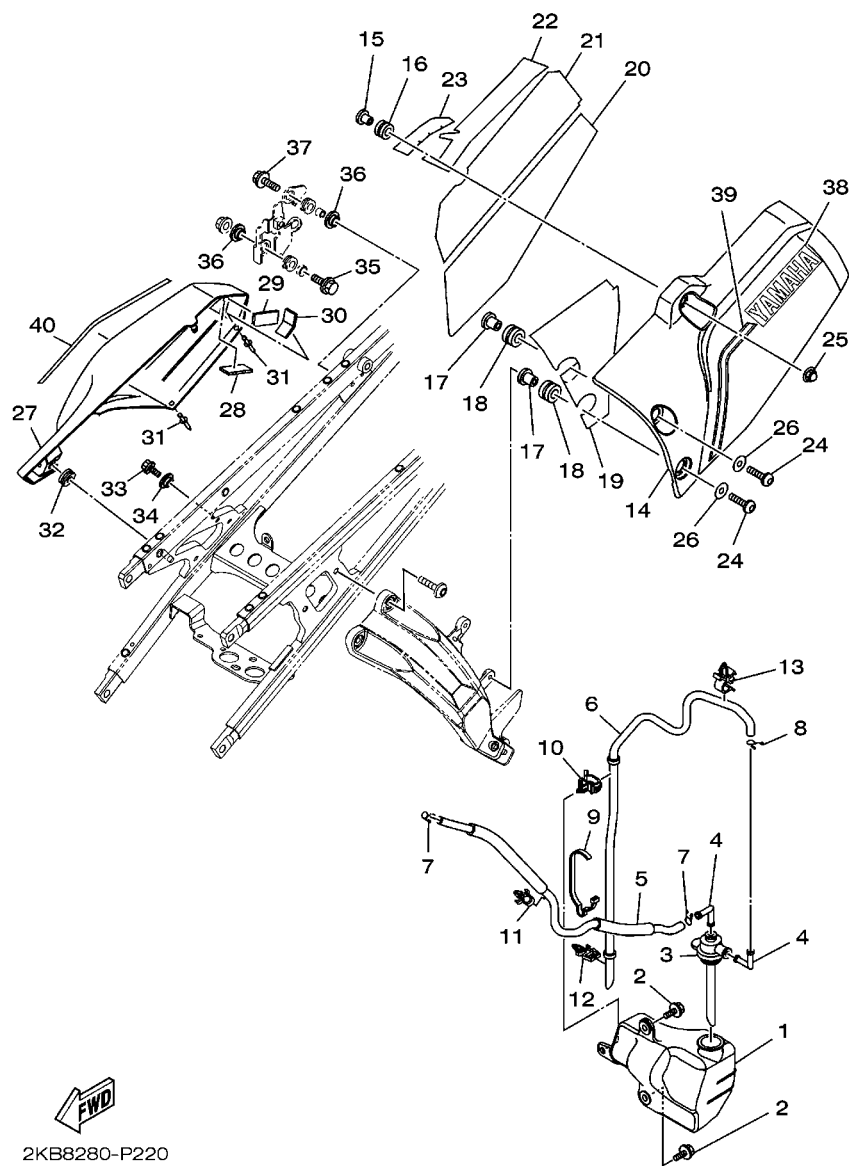


FIG. 21 PARA-LAMA

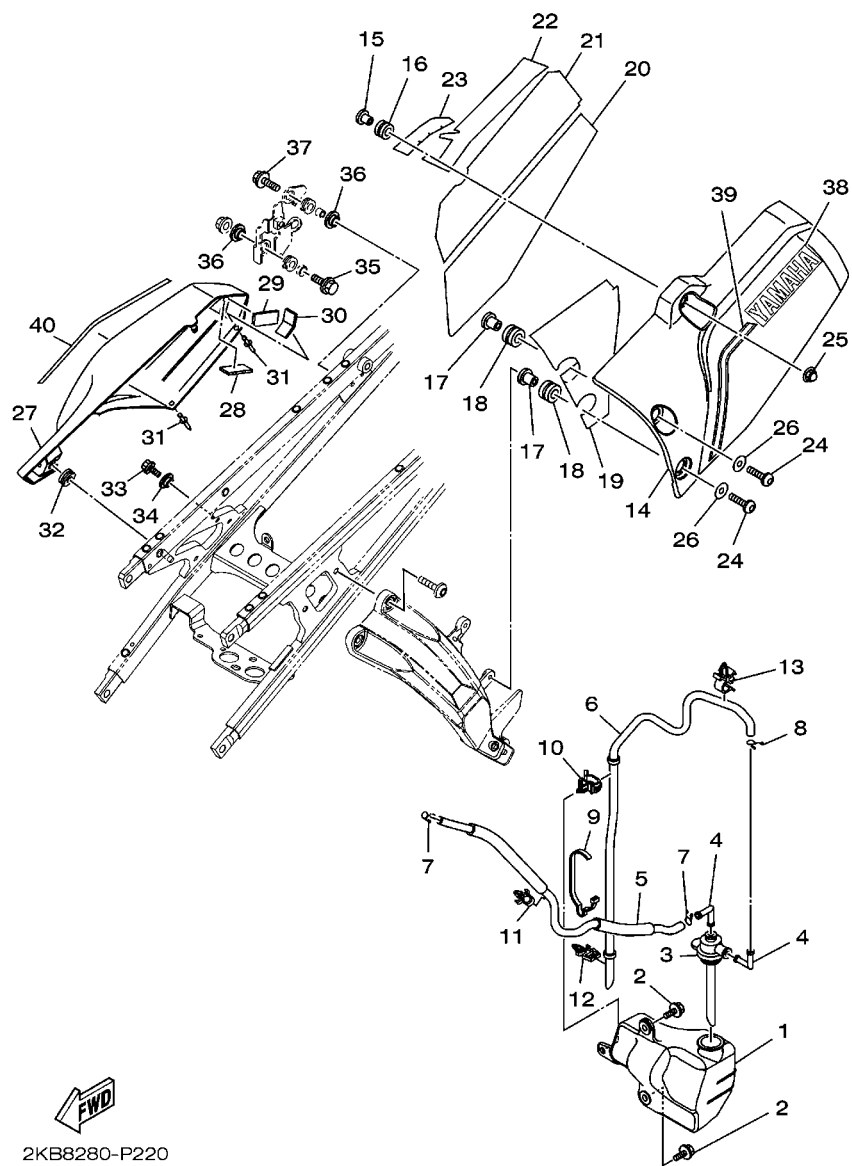
REF. NO.	No. PEÇA	DESCRIÇÃO	2KB8				OBSERVAÇÕES
27	90201-06778	ARRUELA PLANA	2				
28	42U-21639-00	AMORTIZADOR 2	1				
29	23P-24747-00	AMORTIZADOR DO SELIM	2				
30	23P-21649-00	AMORTIZADOR	4				
31	90338-28239	TAMPAO	1				
32	4XV-2341B-00	EMBLÉMA	1				
33	23P-21642-00	ABA DO PROTETOR	1				
34	90119-06137	PARAFUSO COM ARRUELA	2				
35	90179-06403	PORCA	2				
36	2KB-21339-00	GUIA DO CABO	1				
37	92012-06014	PARAFUSO	1				



2KB8280-P220

FIG. 22 TAMPA LATERAL

REF. NO.	No. PEÇA	DESCRIÇÃO	2KB8				OBSERVAÇÕES
1	23P-21871-00	TANQUE DE RECUPERACAO	1				
2	90119-06137	PARAFUSO COM ARRUELA	2				
3	23P-21875-00	TAMPA	1				
4	26H-21828-00	CONEXAO	2				
5	23P-21816-00	TUBO 1	1				
6	23P-21877-00	TUBO DE TRANSBORDO	1				
7	90467-08075	PRESILHA	2				
8	90467-08075	PRESILHA	1				
9	90464-07M40	BRACADEIRA	1				
10	90464-14M55	BRACADEIRA	1				
11	90464-08008	BRACADEIRA	1				
12	90464-07M56	BRACADEIRA	1				
13	90464-09129	BRACADEIRA	1				
14	2BS-14718-00	PROTETOR DO SILENCIADOR 1	1				
15	90387-087L0	ESPACADOR	1				
16	90480-12581	ILHÔ DE BÓRRACHA	1				
17	90387-10102	ESPACADOR	2				
18	90480-01025	ILHO DE BÓRRACHA	2				
19	2BS-1475P-00	PROTETOR DO SILENCIADOR	1				
20	2BS-1476P-00	PROTETOR DO SILENCIADOR	1				
21	2BS-1477P-00	VEDAÇÃO	1				
22	2BS-1479P-00	PROTETOR DO SILENCIADOR 5	1				
23	2BS-1471P-00	PROTETOR DO SILENCIADOR 6	1				
24	90111-06038	PARAFUSO	2				
25	90176-06047	PORCA CAPA	1				
26	90201-06112	ARRUELA PLANA	2				
27	2KB-21721-00-P0	TAMPA LATERAL 2	1				MBL2



2KB8280-P220

FIG. 22 TAMPA LATERAL

REF. NO.	No. PEÇA	DESCRIÇÃO	2KB8				OBSERVAÇÕES
28	1S3-82122-00	AMORTIZADOR DA BATERIA	1				
29	14B-28237-00	AMORTIZADOR 3	1				
30	3D7-1442H-00	AMORTIZADOR 4	1				
31	90269-06081	REBITE	2				
32	90480-12325	ILHO DE BORRACHA	1				
33	95802-08016	PARAFUSO FLANGE	1				
34	90387-08079	ESPAÇADOR	1				
35	95802-06020	PARAFUSO FLANGE	1				
36	90387-06066	ESPAÇADOR	2				
37	95802-06025	PARAFUSO FLANGE	1				
38	99245-00120	EMBLEMA YAMAHA	1				UR PARA DPBMC
39	2BS-146E1-00	GRAFICO 1	1				UR PARA DPBMC
40	2KB-21788-00	GRAFICO	1				UR PARA DPBMC

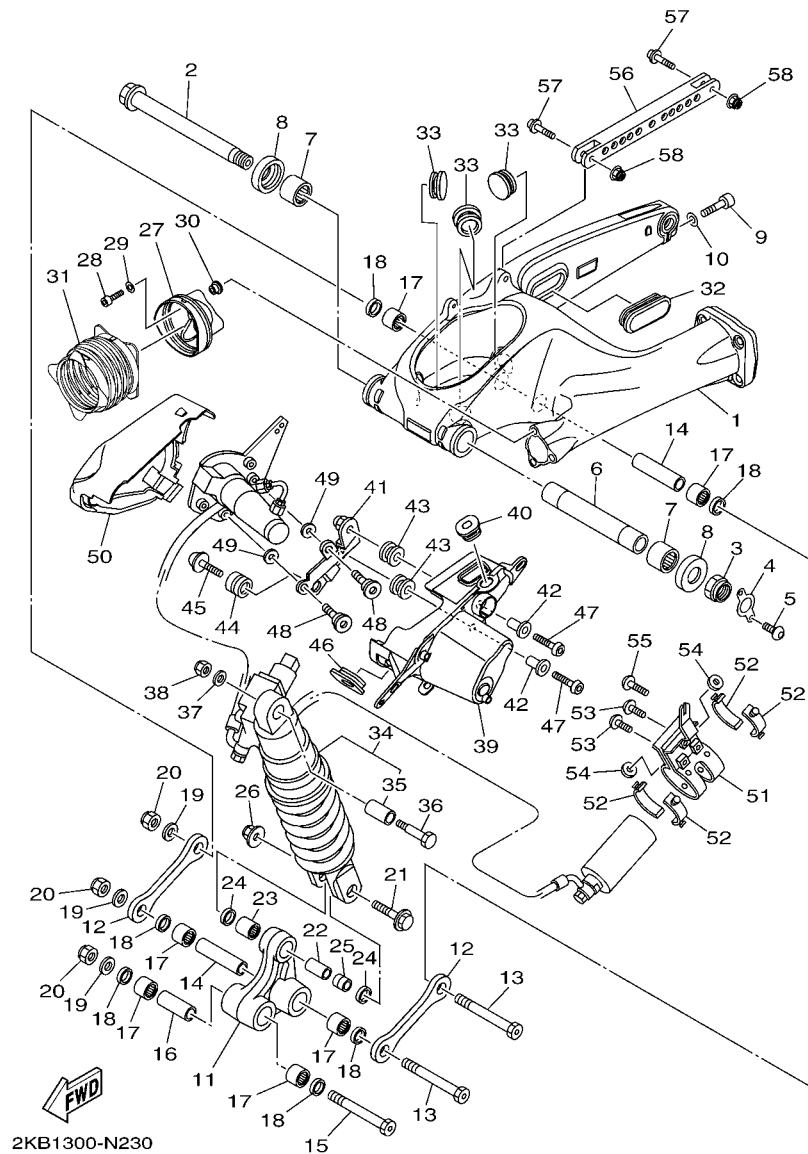


FIG. 23 GARFO TRASEIRO. SUSPENSÃO 1

REF. NO.	No. PEÇA	DESCRIÇÃO	2KB8				OBSERVAÇÕES
1	23P-22110-00	GARFO TRASEIRO COMPLETO	1				
2	23P-22141-00	EIXO DO PIVO	1				
3	90185-22009	PORCA AUTOTRAVANTE	1				
4	23P-22163-00	SUPORTE	1				
5	92012-05008	PARAFUSO	2				
6	23P-22184-00	BÚCHA	1				
7	93317-330A0	ROLAMENTO	2				
8	23P-22128-00	TAMPA DE ENCOSTO 1	2				
9	91312-10040	PARAFUSO	1				
10	92902-10600	ARRUELA PLANA	1				
11	2KB-2217A-00	BRACO CONECTOR TRASEIRO	1				
12	2KB-2217M-00	BRACO 1	2				
13	90109-14008	PARAFUSO	2				
14	90387-14014	ESPACADOR	2				
15	90109-14009	PARAFUSO	1				
16	90387-14015	ESPACADOR	1				
17	93315-32057	ROLAMENTO	6				
18	93109-20076	RETENTOR DE OLEO	6				
19	90201-14027	ARRUELA PLANA	3				
20	90185-14010	PORCA AUTOTRAVANTE	3				
21	90105-10378	PARAFUSO FLANGE	1				
22	90387-10104	ESPACADOR	1				
23	93315-31759	ROLAMENTO	1				
24	93109-17071	RETENTOR DE OLEO	2				
25	90387-10105	ESPACADOR	1				
26	95607-10200	PORCA AUTOTRAVANTE	1				
27	23P-2217H-00	PROTETOR DE POEIRA	1				



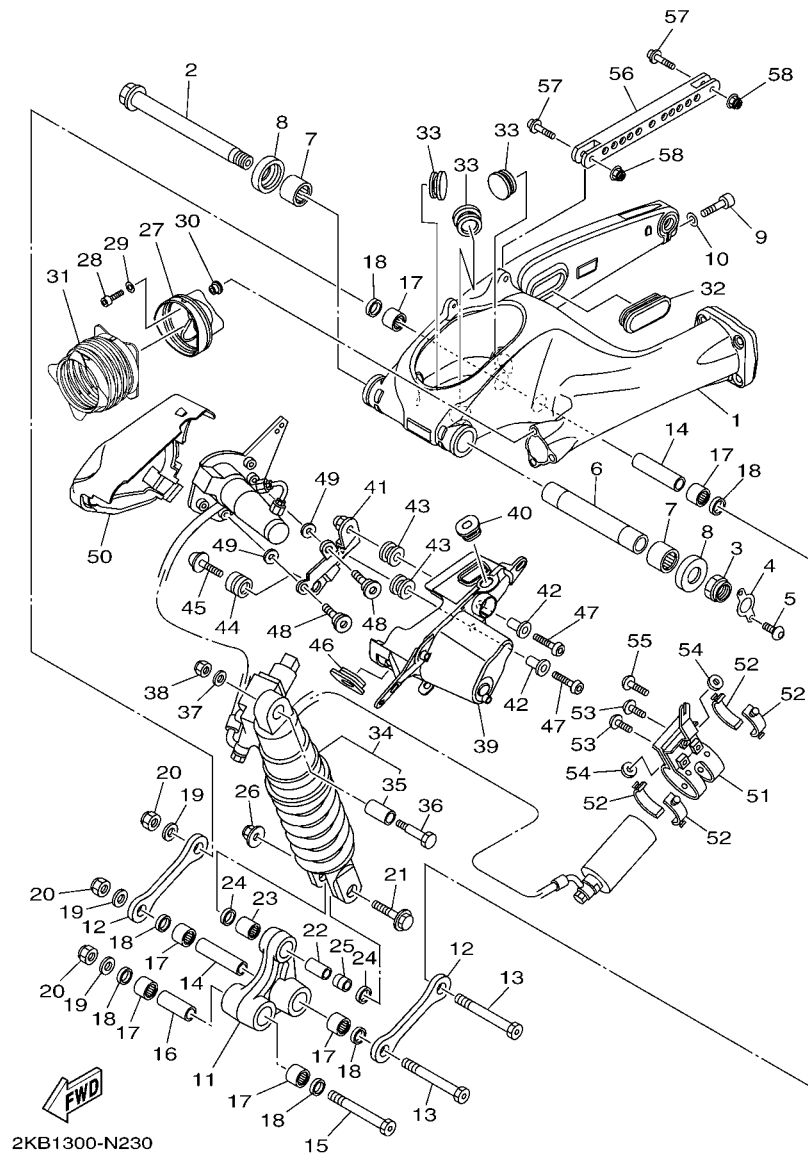
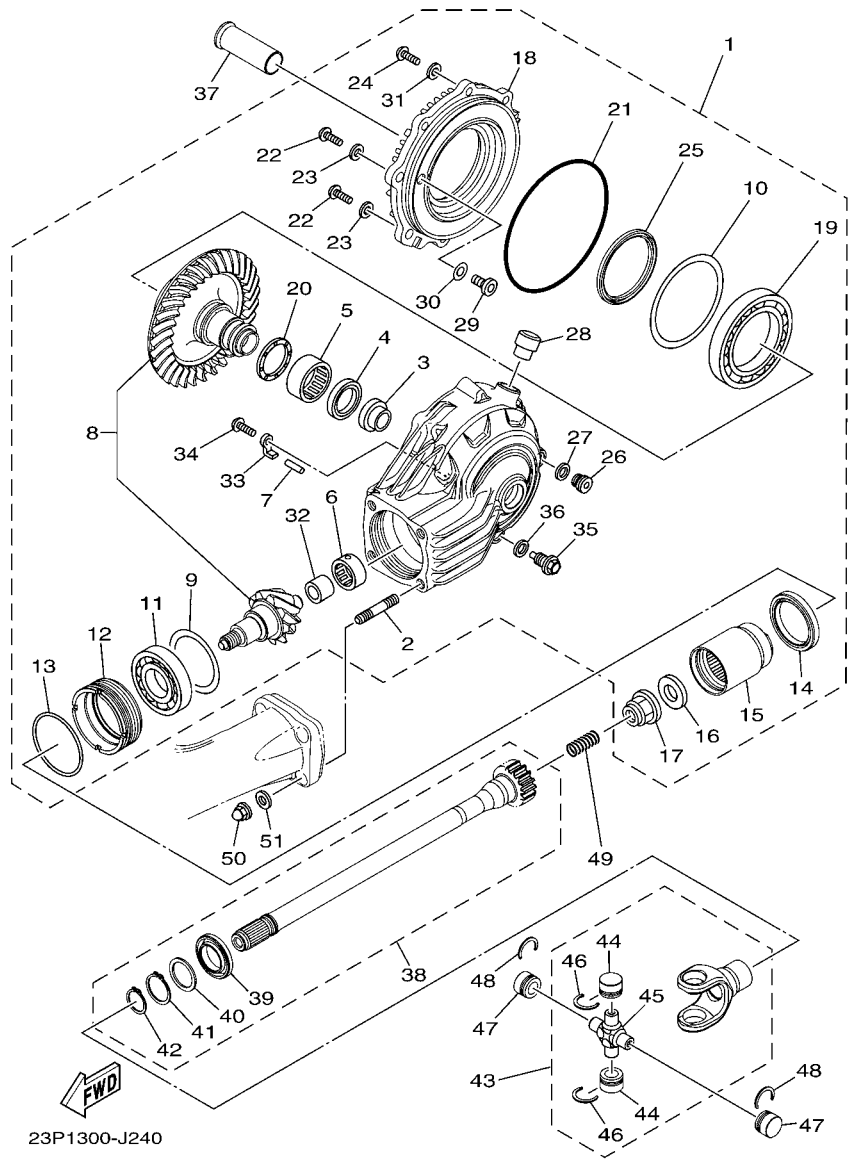


FIG. 23 GARFO TRASEIRO. SUSPENSÃO 1

REF. NO.	No. PEÇA	DESCRIÇÃO	2KB8				OBSERVAÇÕES
28	90110-05031	PARAFUSO HEXAGONAL INTERNO	3				
29	92902-05200	ARRUELA	3				
30	90387-05035	ESPACADOR	3				
31	23P-22189-00	CAPA DE BORRACHA	1				
32	5JW-2219X-00	TAMPA	1				
33	90338-30267	TÂMPAO	3				
34	2KB-22210-00	AMORTECEDOR TRASEIRO CONJ.	1				
35	5RM-22216-00	.BUCHA DO AMORTECEDOR TRAS.	1				
36	90109-10028	PARAFUSO	1				
37	90201-10036	ARRUELA PLANA	1				
38	95612-10100	PORCA AUTOTRAVANTE	1				
39	2KB-22325-00	PROTETOR DE POEIRA	1				
40	90480-01558	ILHO DE BORRACHA	1				
41	2KB-22324-00	FIXADOR DO PROTETOR DE POEIRA	1				
42	90387-067K8	ESPACADOR	2				
43	4WM-84366-00	AMORTIZADOR DO FAROL 1	2				
44	5J0-83513-00	AMORTIZADOR	1				
45	90164-05001	PARAFUSO	1				
46	90480-13027	ILHO DE BORRACHA	1				
47	92012-06020	PARAFUSO	2				
48	90109-06182	PARAFUSO	2				
49	90201-07081	ARRUELA PLANA	2				
50	2KB-2171L-00	MOLDURA DA TAMPA LATERAL 1	1				
51	2KB-22262-00	SUPORTE DO SUB-TANQUE	1				
52	24X-22261-00	AMORTIZADOR DO SUB-TANQUE	4				
53	92012-06010	PARAFUSO	2				
54	90201-06025	ARRUELA PLANA	2				





23P1300-J240

FIG. 24 EIXO MOTOR (CARDAN)

REF. NO.	No. PEÇA	DESCRIÇÃO	2K88			OBSERVAÇÕES
1	23P-46101-00	CAIXA TRANSMISSAO EIXO TRAS.	1			
2	90116-10055	.PRISIONEIRO	4			
3	23P-46153-00	.ESPACADOR DA GUIA	1			
4	93102-32480	.RETENTOR DE OLEO	1			
5	93311-43729	.ROLAMENTO	1			
6	93311-62597	.ROLAMENTO	1			
7	93605-23164	.PINO	1			
8	23P-461A0-00	.KIT DE ENGRENAGENS MOTORAS	1			
9	2S3-46119-00	.ARRUELA CALCO (T0.15)	1			UR
	2S3-46119-10	.ARRUELA CALCO (T0.3)	1			UR
	2S3-46119-20	.ARRUELA CALCO (T0.4)	1			UR
	2S3-46119-30	.ARRUELA CALCO (T0.45)	1			UR
	2S3-46119-40	.ARRUELA CALCO (T0.5)	1			UR
	2S3-46119-50	.ARRUELA CALCO (T0.6)	1			UR
	2S3-46119-60	.ARRUELA CALCO (T0.2)	1			UR
	2S3-46119-70	.ARRUELA CALCO (T0.25)	1			UR
10	1J7-46117-Y0-25	.CALCO DA EMGRENAGEM (0.25T)	1			UR
	1J7-46117-Y0-30	.CALCO DA EMGRENAGEM (0.30T)	1			UR
	1J7-46117-Y0-40	.CALCO DA EMGRENAGEM (0.40T)	1			UR
	1J7-46117-Y0-50	.CALCO DA EMGRENAGEM (0.50T)	1			UR
11	93306-20724	.ROLAMENTO	1			
12	23P-46125-00	.VEDACAO DO ROLAMENTO	1			
13	93210-69628	.ANEL DE BORRACHA	1			
14	93102-50009	.RETENTOR DE OLEO	1			
15	23P-46123-00	.ACOPLAMENTO	1			
16	90208-20001	.ARRUELA CONICA	1			
17	90179-20015	.PORCA	1			

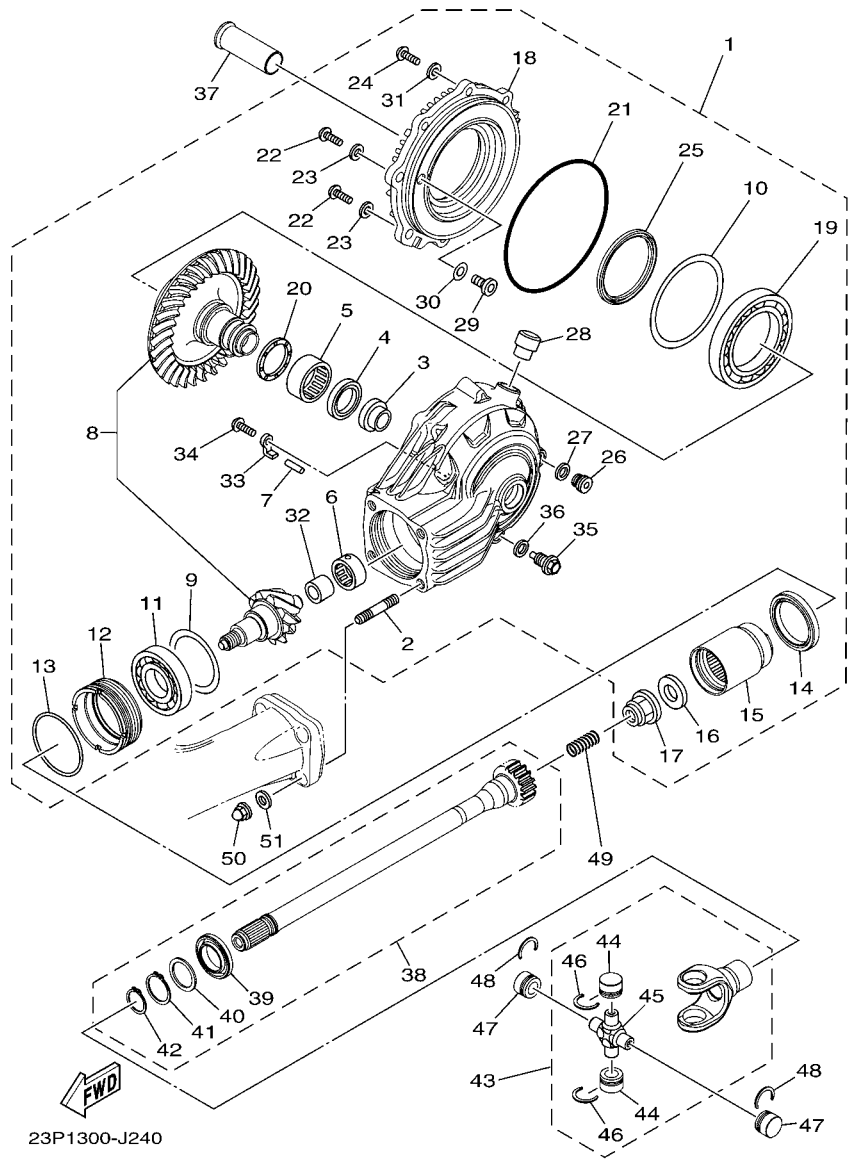
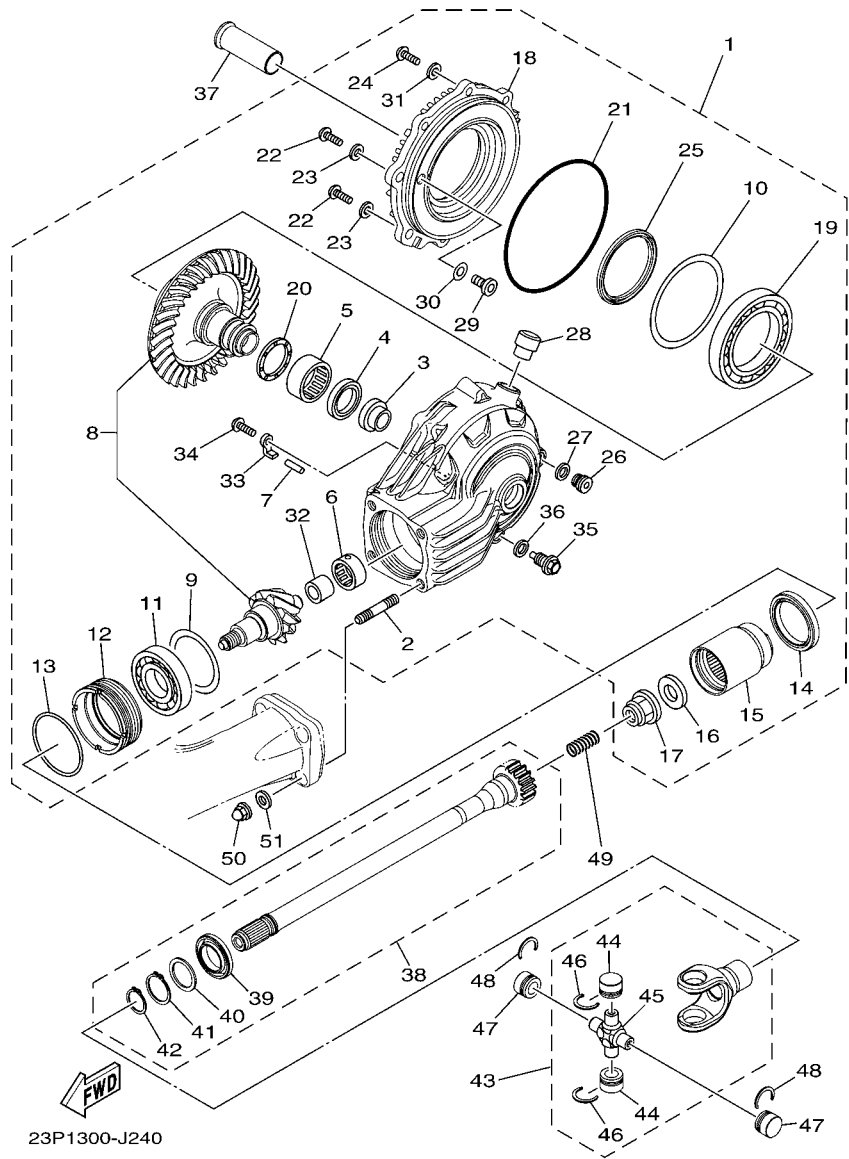


FIG. 24 EIXO MOTOR (CARDAN)

REF. NO.	No. PEÇA	DESCRIÇÃO	2K88				OBSERVAÇÕES
18	23P-46152-00	.ALOJAMENTO DO ROLAMENTO	1				
19	93316-01403	.ROLAMENTO	1				
20	22U-46118-00-12	.ARRUELA DE ENCOSTO (1.2T)	1				UR
	22U-46118-00-14	.ARRUELA DE ENCOSTO (1.4T)	1				UR
	22U-46118-00-16	.ARRUELA DE ENCOSTO (1.6T)	1				UR
	22U-46118-00-18	.ARRUELA DE ENCOSTO (1.8T)	1				UR
	22U-46118-00-20	.ARRUELA DE ENCOSTO (2.0T)	1				UR
21	93211-54698	.ANEL DE BORRACHA	1				
22	90149-10055	.PARAFUSO	2				
23	90201-10045	.ARRUELA PLANA	2				
24	90149-08051	.PARAFUSO	6				
25	93102-70004	.RETENTOR DE OLEO	1				
26	90340-14002	.TAMPAO DO DRENO	1				
27	214-11198-01	.GAXETA	1				
28	2H7-17590-00	.RESPIRO COMPLETO	1				
29	1FK-46156-00	.LIMITADOR DA CAIXA	1				
30	1FK-46157-00-15	.ARRUELA CALCO (T=0.15)	1				UR
	1FK-46157-00-20	.ARRUELA CALCO (T=0.20)	1				UR
31	90201-08043	.ARRUELA PLANA	6				
32	23P-46122-00	.PISTA INTERNA	1				
33	2S3-46862-00	.SUPORTE	1				
34	90149-06158	.PARAFUSO	1				
35	90340-14004	.TAMPAO DO DRENO	1				
36	214-11198-01	.GAXETA	1				
37	23P-4615A-00	ESPACADOR 1	1				
38	23P-46171-00	EIXO DE TRANSMISSAO COMPL.	1				
39	93108-49003	.RETENTOR DE OLEO	1				



23P1300-J240

FIG. 24 EIXO MOTOR (CARDAN)

REF. NO.	No. PEÇA	DESCRIÇÃO	2K88				OBSERVAÇÕES
40	90201-29M01	.ARRUELA PLANA	1				
41	93410-29095	.ANEL TRAVA	1				
42	93410-23056	.ANEL TRAVA	1				
43	23P-46180-00	CRUZETA TRANSVERSAL COMPL.	1				
44	93399-99963	.ROLAMENTO	2				
45	23P-46187-00	.CRUZETA	1				
46	93440-22196	.ANEL TRAVA	2				
47	93399-99963	ROLAMENTO	2				
48	93440-22196	ANEL TRAVA	2				
49	90501-20122	MOLA DE COMPRESSAO	1				
50	90176-10075	PORCA COROA	4				
51	92990-10600	ARRUELA PLANA	4				

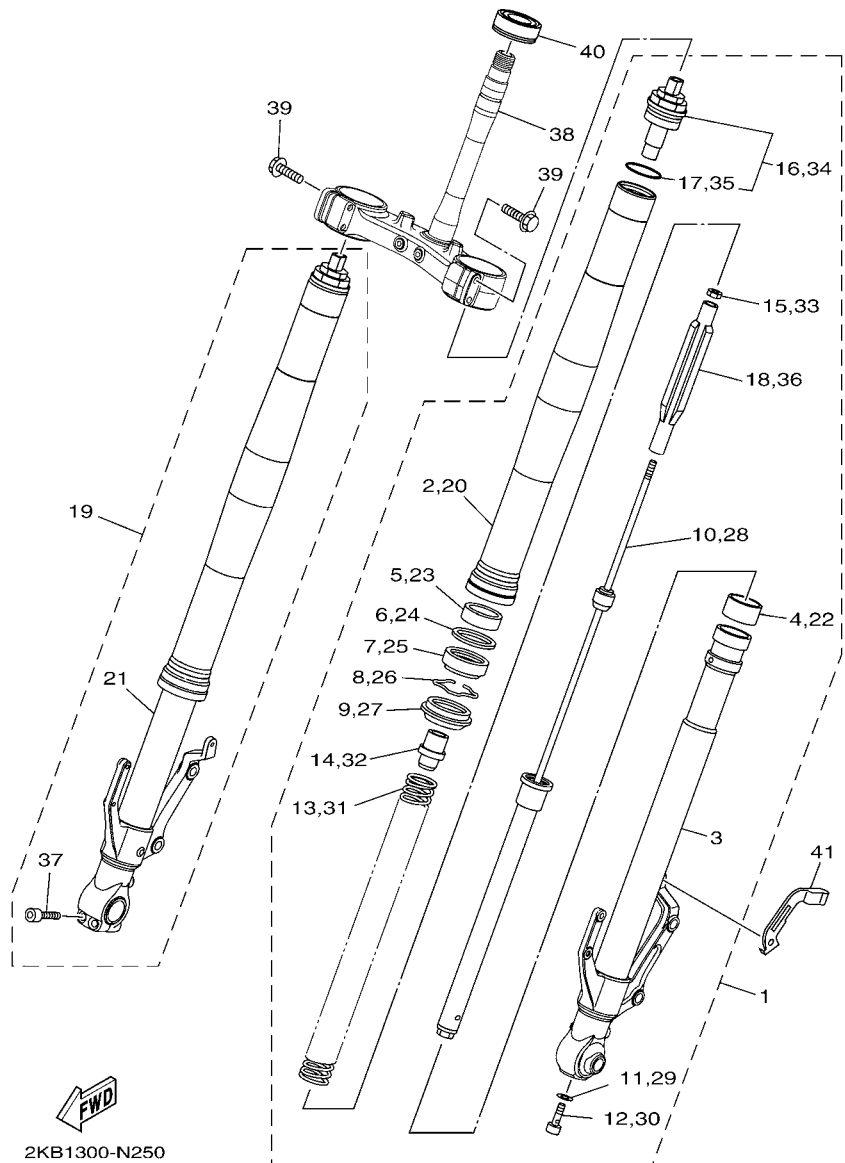


FIG. 25 GARFO DIANTEIRO 1

REF. NO.	No. PEÇA	DESCRIÇÃO	2KB8				OBSERVAÇÕES
1	2KB-23102-00	GARFO DIANTEIRO CONJ. (ESQ.)	1				
2	23P-23136-10	.TUBO EXTERNO 2	1				
3	2KB-23110-00	.TUBO INTERNO COMPLETO 1	1				
4	5EB-23171-00	.PISTAO DO GARFO DIANTEIRO	1				
5	5EB-23125-00	.BUCHA (METAL LAMINA) 1	1				
6	4V4-23146-L0	.ARRUELA DO RETENTOR DE OLEO	1				
7	4PU-23145-01	.RETENTOR DE OLEO DO GARFO	1				
8	4V4-23153-L0	.ANEL TRAVA	1				
9	4PU-23144-00	.PROTETOR DE POEIRA	1				
10	2KB-23170-10	.CILINDRO COMPLETO DO GARFO	1				
11	509-23158-L0	.GAXETA	1				
12	278-23181-50	.PARAFUSO DO GARFO DIANTEIRO	1				
13	2KB-23141-00	.MOLA DO GARFO DIANTEIRO	1				
14	2KB-23118-00	.ESPACADOR	1				
15	3LC-23357-00	.PORCA	1				
16	2KB-23111-00	.PARAFUSO, CAPA	1				
17	3XJ-23147-L0	.ANEL DE BORRACHA	1				
18	2KB-23117-00	.GUIA DA MOLA	1				
19	2KB-23103-00	GARFO DIANTEIRO CONJ. (DIR.)	1				
20	23P-23136-10	.TUBO EXTERNO 2	1				
21	2KB-23120-00	.TUBO INTERNO COMPLETO 2	1				
22	5EB-23171-00	.PISTAO DO GARFO DIANTEIRO	1				
23	5EB-23125-00	.BUCHA (METAL LAMINA) 1	1				
24	4V4-23146-L0	.ARRUELA DO RETENTOR DE OLEO	1				
25	4PU-23145-01	.RETENTOR DE OLEO DO GARFO	1				
26	4V4-23153-L0	.ANEL TRAVA	1				
27	4PU-23144-00	.PROTETOR DE POEIRA	1				

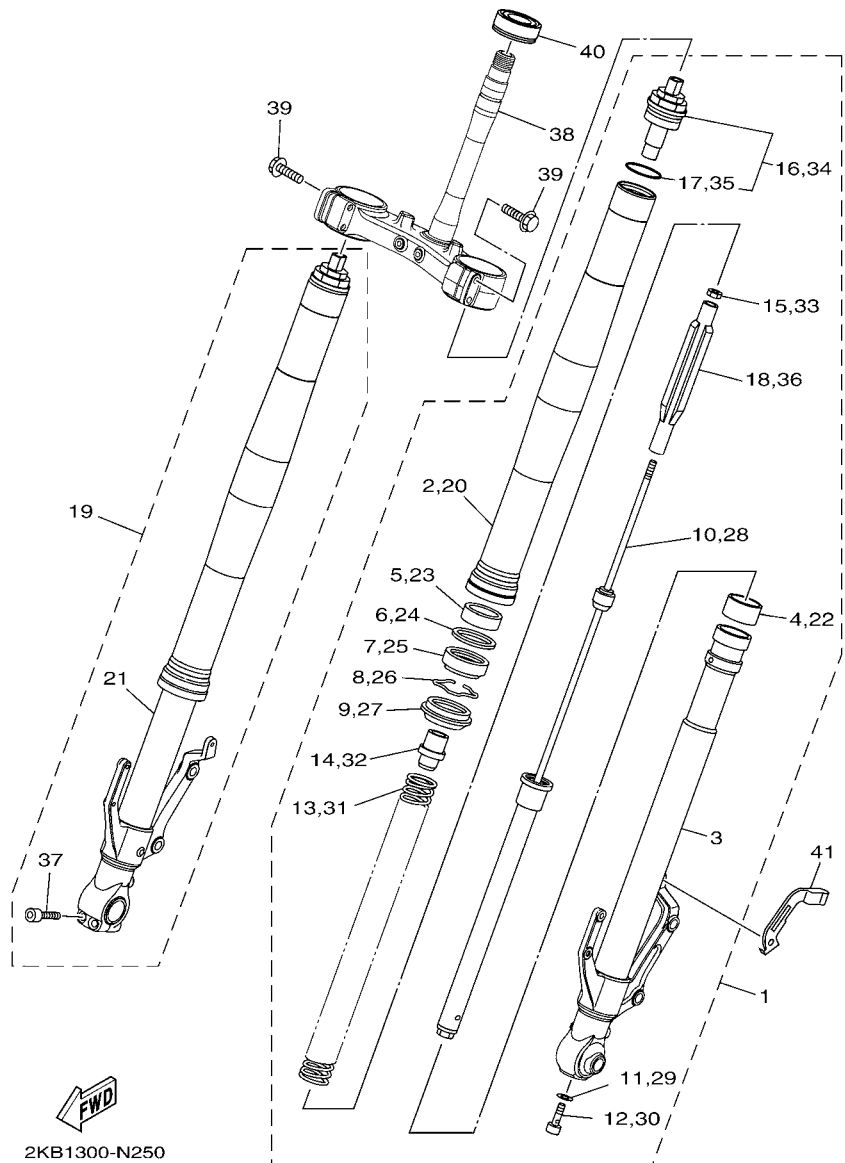


FIG. 25 GARFO DIANTEIRO 1

REF. NO.	No. PEÇA	DESCRIÇÃO	2KB8				OBSERVAÇÕES
28	2KB-23170-00	.CILINDRO COMPLETO DO GARFO	1				
29	509-23158-L0	.GAXETA	1				
30	278-23181-50	.PARAFUSO DO GARFO DIANTEIRO	1				
31	2KB-23141-00	.MOLA DO GARFO DIANTEIRO	1				
32	2KB-23118-00	.ESPACADOR	1				
33	3LC-23357-00	.PORÇA	1				
34	2KB-23111-00	.PARAFUSO, CAPA	1				
35	3XJ-23147-L0	..ANEL DE BORRACHA	1				
36	2KB-23117-00	.GUIA DA MOLA	1				
37	91314-08040	.PARAFUSO HEXAGONAL INTERNO	2				
38	23P-23340-00	SUPORTE INFERIOR COMPLETO	1				
39	95022-08040	PARAFUSO FLANGE	4				
40	93332-00081	ROLAMENTO	1				
41	23P-25875-00	SUPORTE MANGUEIRA DE FREIO 1	1				

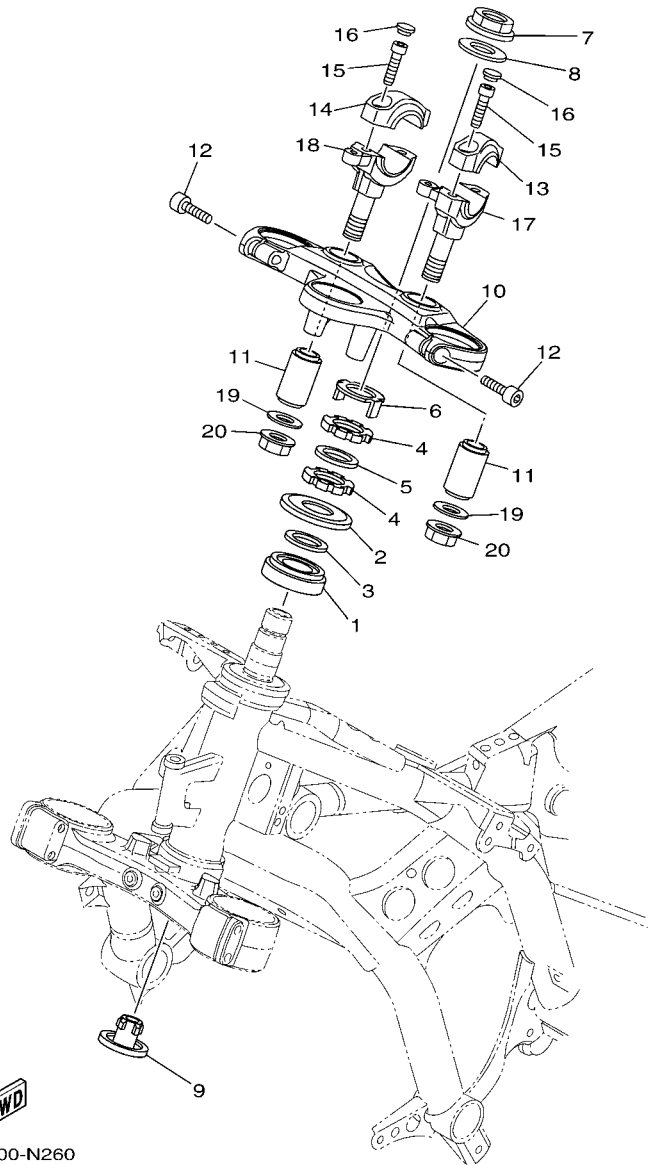


FIG. 26 DIRECIONADOR

REF. NO.	No. PEÇA	DESCRIÇÃO	2K88				OBSERVAÇÕES
1	93332-00078	ROLAMENTO	1				
2	23P-23416-00	CAPA DA PISTA DE ESFERA 2	1				
3	90201-282R3	ARRUELA PLANA	1				
4	90179-28011	PORCA	2				
5	90202-28216	ARRUELA PLANA	1				
6	4GY-23418-00	ARRUELA ESPECIAL	1				
7	2BS-23357-00	PORCA	1				
8	90201-25019	ARRUELA PLANA	1				
9	4KM-23123-01	CAPA INFERIOR 1	1				
10	2BS-23435-00	MESA DO GUIDAO COMPLETA	1				
11	5VK-23434-00	SUPORTE DO AMORTIZADOR	2				
12	91312-08030	PARAFUSO	2				
13	2BS-23441-00	FIXADOR SUPERIOR DO GUIDAO	1				
14	2BS-2344A-00	FIXADOR SUPERIOR DO GUIDAO 1	1				
15	91312-08030	PARAFUSO	4				
16	90338-08163	TAMPAO	4				
17	2BS-24847-00	FIXADOR 1	1				
18	2BS-24848-00	FIXADOR 2	1				
19	90201-10626	ARRUELA PLANA	2				
20	95602-10200	PORCA AUTOTRAVANTE	2				



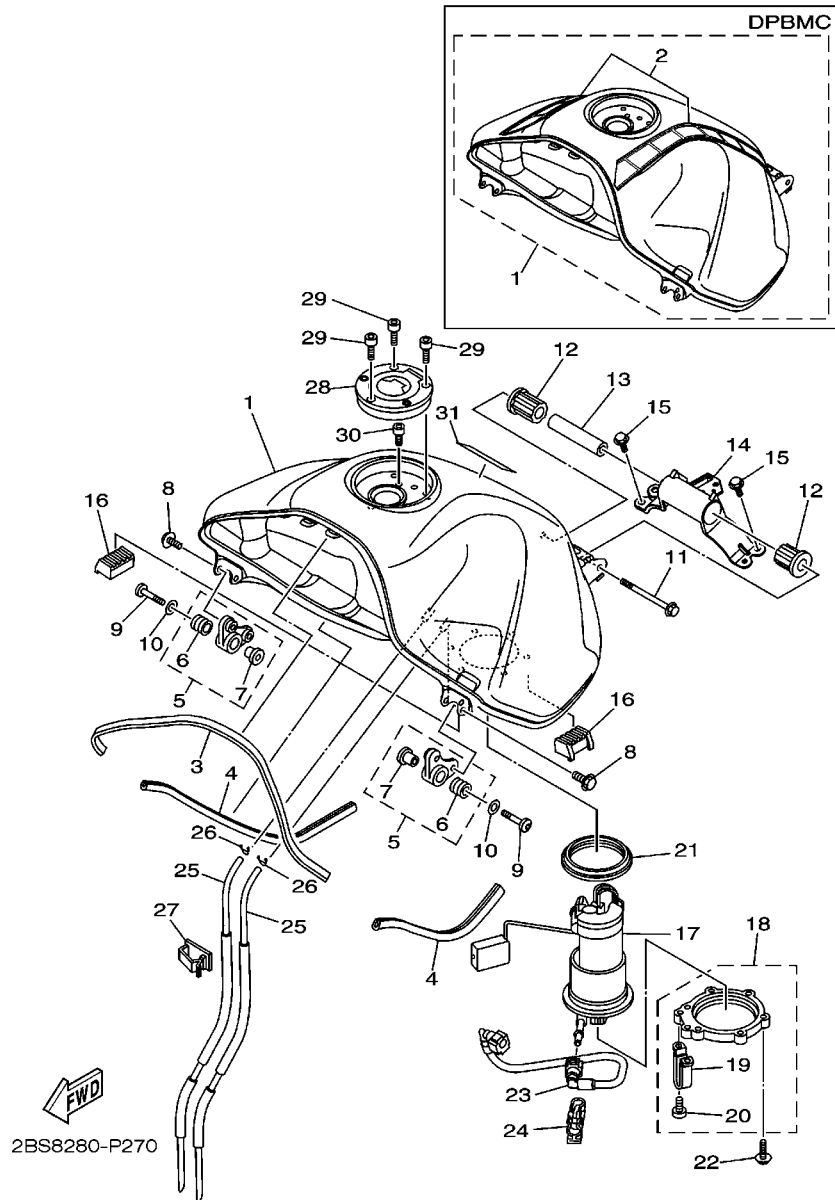


FIG. 27 COMBUSTIVEL

REF. NO.	No. PEÇA	DESCRIÇÃO	2K88			OBSERVAÇÕES
1	23P-Y2410-00-01	TANQUE DE COMBUSTIVEL COMP.	1			DPBMC
	23P-24110-00-P4	TANQUE DE COMBUSTIVEL COMP.	1			MNM3
2	23P-24240-00	.JOGO DE GRAFICOS DO TANQUE	1			UR PARA DPBMC
3	23P-24188-00	MOLDURA DO TANQUE	1			
4	23P-24188-10	MOLDURA DO TANQUE	2			
5	23P-24104-00	SUPORTE DO TANQUE DE COMB. 1	2			
6	90480-18008	.ILHO DE BORRACHA	1			
7	90387-06266	.ESPACADOR	1			
8	90119-06200	PARAFUSO COM ARRUELA	4			
9	90149-06328	PARAFUSO	2			
10	90201-06072	ARRUELA PLANA	2			
11	95812-08110	PARAFUSO FLANGE	1			
12	23P-24183-00	AMORTIZADOR DE LOCALIZACAO 3	2			
13	90387-12050	ESPACADOR	1			
14	23P-2413Y-00	SUPORTE, FIXACAO DO TANQUE	1			
15	95802-06020	PARAFUSO FLANGE	4			
16	23P-24181-00	AMORTIZADOR DE LOCALIZACAO 1	2			
17	23P-13907-10	BOMBA DE COMBUSTIVEL COMPLETA	1			
18	23P-24105-00	SUPORTE DO TANQUE DE COMB. 2	1			
19	2D1-24192-00	.SUPORTE DO TANQUE 2	1			
20	98902-05008	.PARAFUSO	2			
21	19B-24486-01	ANEL DE BORRACHA	1			
22	90110-05028	PARAFUSO HEXAGONAL INTERNO	6			
23	23P-13971-00	TUBO DE COMBUSTIVEL 1	1			
24	90464-16005	BRACADEIRA	1			
25	23P-24318-00	TUBO DE TRANSBORDO	2			
26	90467-09006	PRESILHA	2			



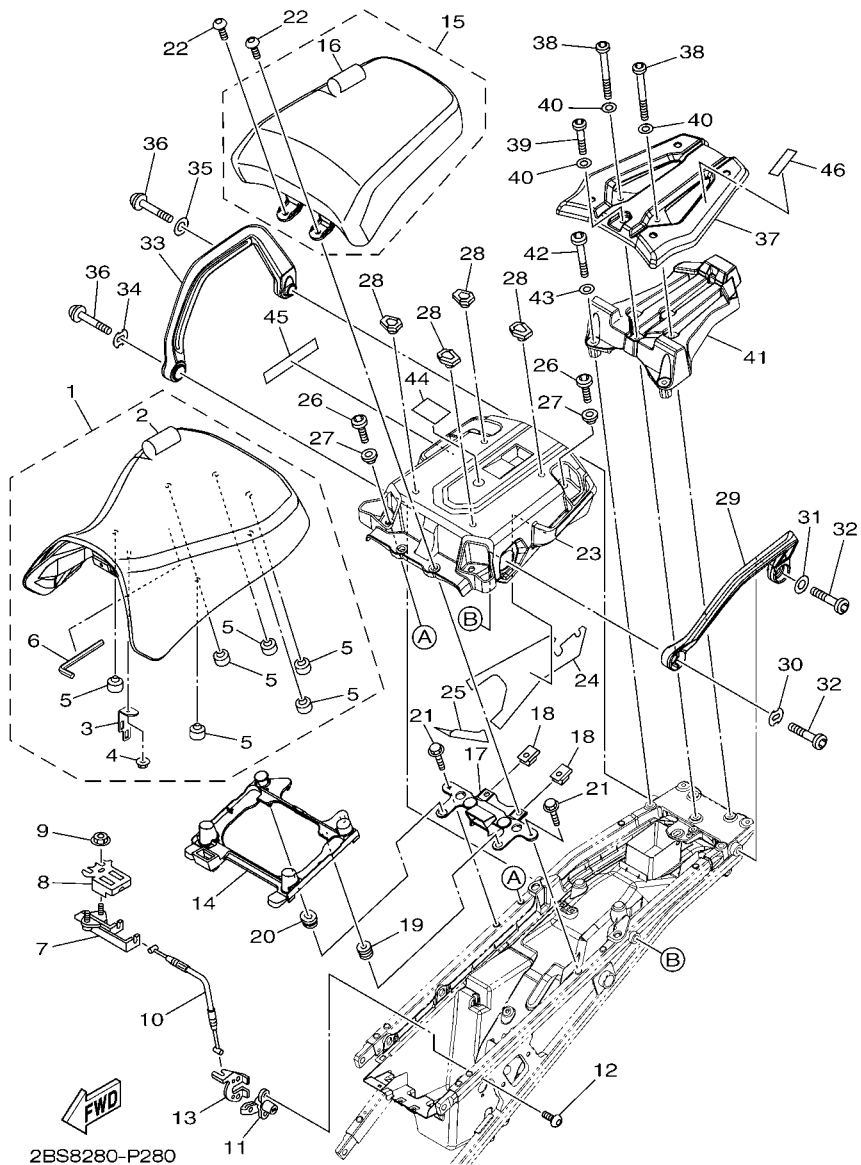


FIG. 28 ASSENTO

REF. NO.	No. PEÇA	DESCRIÇÃO	2KB8				OBSERVAÇÕES
1	2KB-24710-00	SELIM SIMPLES COMPLETO	1				
2	2KB-24711-00	.CAPA DO SELIM SIMPLES	1				
3	23P-24718-00	.SUPORTE DO SELIM	1				
4	95602-06200	.PORCA AUTOTRAVANTE	1				
5	371-27114-00	.LIMITADOR	6				
6	23P-28164-00	.CHAVÉ HEXAGONAL 8	1				
7	4BP-24780-00	TRAVA DO SELIM CONJ.	1				
8	23P-2475H-00	SUPORTE DA ALAVANCA DO SELIM 1	1				
9	90179-06403	PORCA	2				
10	23P-2478E-00	CABO DA TRAVA DO SELIM	1				
11	2TV-24799-00	ROTOR COMPLETO	1				
12	90149-06308	PARAFUSO	2				
13	23P-2117K-00	SUPORTE DA TRAVA	1				
14	23P-24708-00	SUPORTE DO SELIM CONJ.	1				
15	2KB-24750-00	RABETA SELIM CONJ .	1				
16	2KB-24751-00	.CAPA DA RABETA SELIM	1				
17	23P-2474F-00	FIXADOR FRONTAL 1	1				
18	90183-08060	PORCA MOLA	2				
19	90480-13398	ILHO DE BORRACHA	1				
20	90480-01559	ILHO DE BORRACHA	1				
21	95802-06020	PARAFUSO FLANGE	2				
22	92012-08025	PARAFUSO	2				
23	23P-24842-10	BAGAGEIRO TRASEIRO	1				
24	23P-2172P-10	ASSENTO	1				
25	23P-2173P-00	ASSENTO 2	1				
26	90149-06121	PARAFUSO	4				
27	90387-06264	ESPACADOR	4				

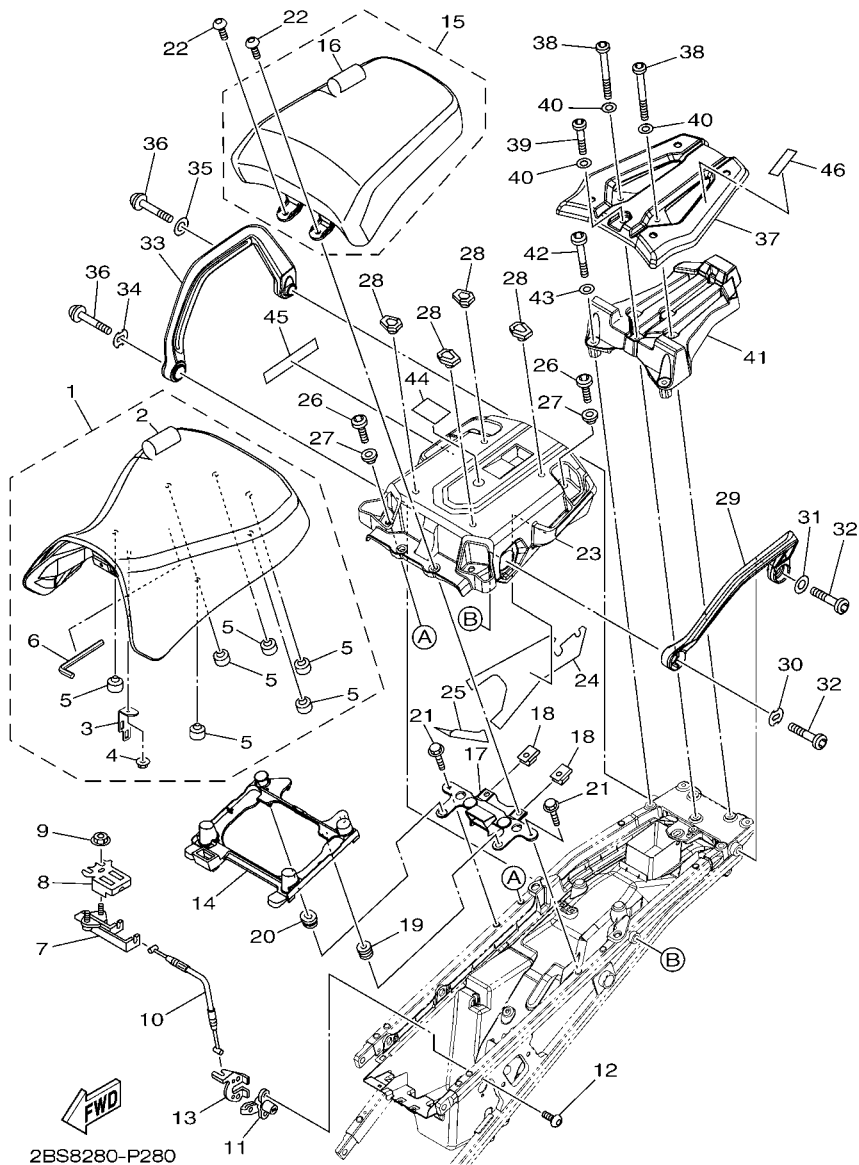


FIG. 28 ASSENTO

REF. NO.	No. PEÇA	DESCRIÇÃO	2K88			OBSERVAÇÕES
28	23P-24737-00	AMORTIZADOR DO SELIM	4			
29	23P-2470J-00-P1	SUPORTE DO CARONA 1	1			MBL2
30	23P-24736-00	ARRUELA	1			
31	92902-10200	ARRUELA	1			
32	90111-10054	PARAFUSO	2			
33	23P-2470K-00-P1	SUPORTE DO CARONA 2	1			MBL2
34	23P-24736-00	ARRUELA	1			
35	92902-10200	ARRUELA	1			
36	90111-10054	PARAFUSO	2			
37	23P-24841-10	BAGAGEIRO, 1	1			
38	90111-08074	PARAFUSO	2			
39	90111-08076	PARAFUSO	1			
40	90201-08048	ARRUELA PLANA	3			
41	23P-24884-00	FIXADOR DA CAIXA	1			
42	90111-08076	PARAFUSO	2			
43	90201-08048	ARRUELA PLANA	2			
44	23P-2816K-00	ETIQUETA DE ADVERTENCIA 2	1			
45	23P-2816J-P0	ETIQUETA DE ADVERTENCIA 1	1			
46	23P-2815T-P0	ETIQUETA DE AVISO DO BAGAGEIRO	1			

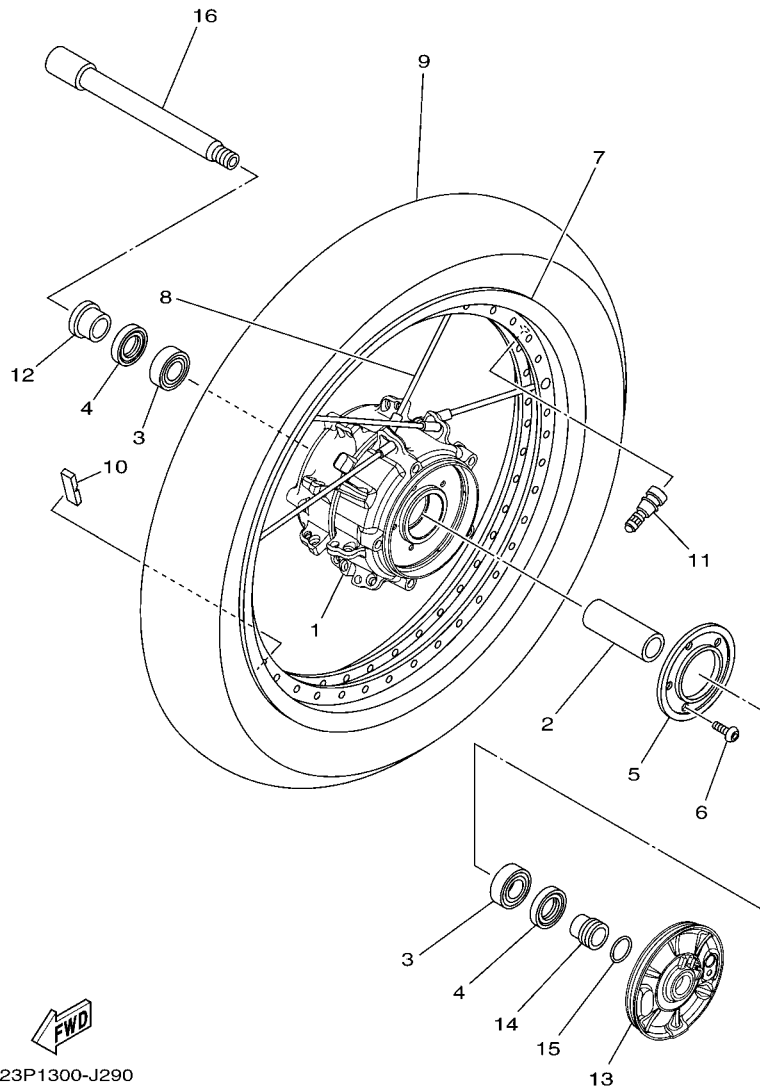


FIG. 29 RODA DIANTEIRA 1

REF. NO.	No. PEÇA	DESCRIÇÃO	2K88				OBSERVAÇÕES
1	23P-25111-00	CUBO DA RODA DIANTEIRA	1				
2	23P-25117-00	ESPACADOR DO ROLAMENTO	1				
3	93306-07208	ROLAMENTO	2				
4	93106-28043	RETENTOR DE OLEO	2				
5	2S3-2517G-00	ROTOR DO SENSOR	1				
6	90149-05029	PARAFUSO	5				
7	94425-19003	ARO DA RODA (2.50-19)	1				
8	23P-25104-00	JOGO DE RAIOS DIANTEIRO	1				
9	94111-19024	PNEU (110/80R19 M/C 59V TL)	1				METZELER
10	23P-25398-00	BALANCEADOR DA RODA	1				UN
11	93900-00030	VALVULA ARO DA RODA (TR412)	1				TAIHEIYO
12	23P-25186-00	ESPACADOR DA RODA	1				
13	23P-2517A-00	ALOJAMENTO DO SENSOR DIANT.	1				
14	23P-25183-00	ESPACADOR DA RODA	1				
15	93210-26668	ANEL DE BORRACHA	1				
16	4XV-25181-10	EIXO DA RODA	1				

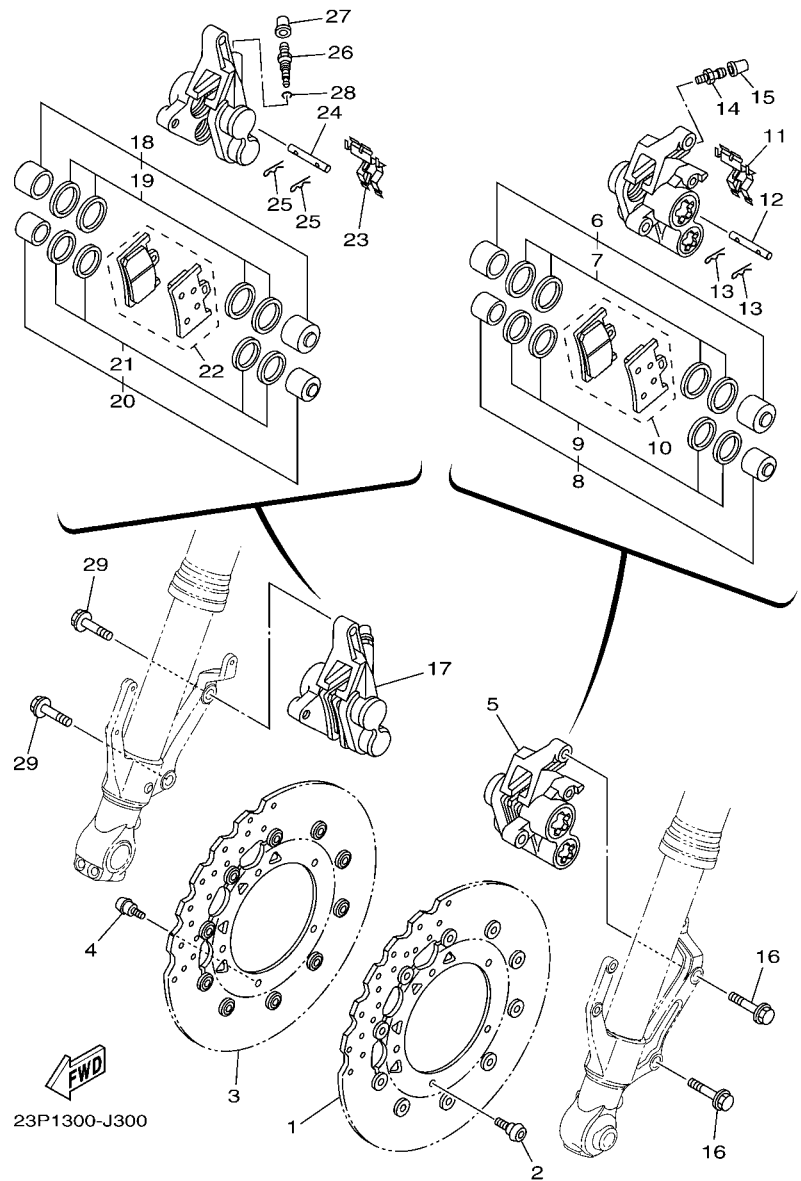


FIG. 30 PINCA DE FREIO DIANTEIRA

REF. NO.	No. PEÇA	DESCRIÇÃO	2KBB				OBSERVAÇÕES
1	23P-2581T-00	DISCO DE FREIO CONJ.	1				
2	90149-06043	PARAFUSO	5				
3	23P-2581T-00	DISCO DE FREIO CONJ.	1				
4	90149-06043	PARAFUSO	5				
5	23P-2580T-00	PINCA DO FREIO CONJ. (ESQ.)	1				
6	4SV-25802-10	.JOGO DE PISTOES DA PINCA	1				
7	3GM-25803-10	..JOGO DE RETENTORES DA PINCA	1				
8	4SV-25802-00	.JOGO DE PISTOES DA PINCA	1				
9	3MA-25803-10	..JOGO DE RETENTORES DA PINCA	1				
10	2C0-25805-00	.KIT DE PASTILHAS DE FREIO	1				
11	13S-25919-00	.SUPORTE DA PASTILHA DE FREIO	1				
12	4SV-25924-00	.PINO DA PASTILHA DE FREIO	1				
13	3GM-25925-00	.PRESILHA	2				
14	1J3-25824-00	.PARAFUSO SANGRADOR	1				
15	306-25825-01	.TAMPAO	1				
16	90105-105A7	PARAFUSO FLANGE	2				
17	23P-2580U-00	PINCA DO FREIO CONJ. (DIR.)	1				
18	4SV-25802-10	.JOGO DE PISTOES DA PINCA	1				
19	3GM-25803-10	..JOGO DE RETENTORES DA PINCA	1				
20	4SV-25802-00	.JOGO DE PISTOES DA PINCA	1				
21	3MA-25803-10	..JOGO DE RETENTORES DA PINCA	1				
22	2C0-25805-00	.KIT DE PASTILHAS DE FREIO	1				
23	13S-25919-00	.SUPORTE DA PASTILHA DE FREIO	1				
24	4SV-25924-00	.PINO DA PASTILHA DE FREIO	1				
25	3GM-25925-00	.PRESILHA	2				
26	5VS-25824-00	.PARAFUSO SANGRADOR	1				
27	306-25825-01	.TAMPAO	1				



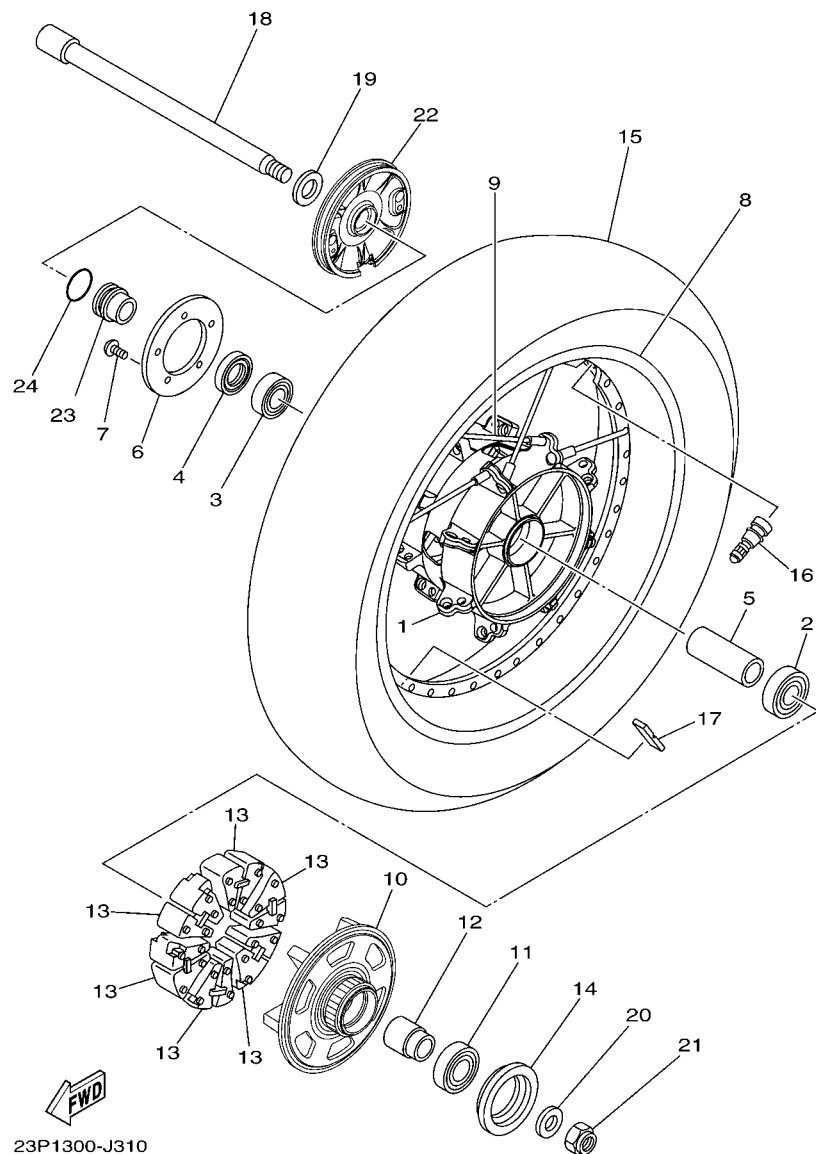
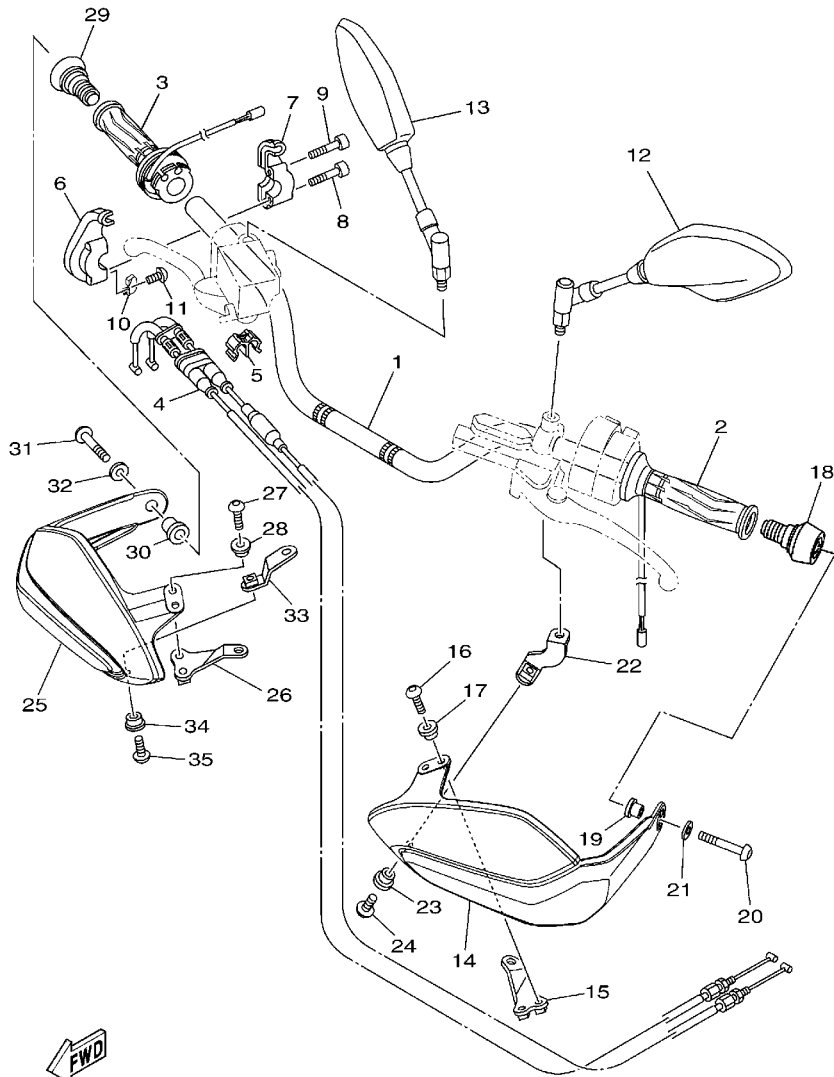


FIG. 31 RODA TRASEIRA 1

REF. NO.	No. PEÇA	DESCRIÇÃO	2K88				OBSERVAÇÕES
1	23P-25311-00	CUBO DA RODA TRASEIRA	1				
2	93306-27212	ROLAMENTO	1				
3	93306-07208	ROLAMENTO	1				
4	93106-28043	RETENTOR DE OLEO	1				
5	23P-25317-00	ESPAÇADOR DO ROLAMENTO	1				
6	2S3-2517G-00	RÔTOR DO SENSOR	1				
7	90149-05029	PARAFUSO	5				
8	94440-17003	ARO DA RODA (4.00-17)	1				
9	23P-25304-00	JOGO DE RAIOS TRASEIRO 2	1				
10	23P-25366-00	EMBREGEM DO CUBO	1				
11	93306-00521	ROLAMENTO	1				
12	23P-25377-00	ESPAÇADOR DA RODA	1				
13	5JW-25364-00	AMORTIZADOR	6				
14	5JW-25319-00	RETENTOR DO CUBO TRAS.	1				
15	94115-17011	PNEU (150/70R17 M/C 69V TL)	1				METZELER
16	93900-00030	VALVULA ARO DA RODA (TR412)	1				TAIHEIYO
17	23P-25398-00	BALANCEADOR DA RODA	1				UN
18	23P-25381-00	EIXO DA RODA	1				
19	90201-22014	ARRUELA PLANA	1				
20	90201-18013	ARRUELA PLANA	1				
21	90185-18009	PORCA AUTOTRAVANTE	1				
22	23P-2537A-00	ALOJAMENTO DO SENSOR TRAS.	1				
23	23P-25183-00	ESPAÇADOR DA RODA	1				
24	93210-26668	ANEL DE BORRACHA	1				







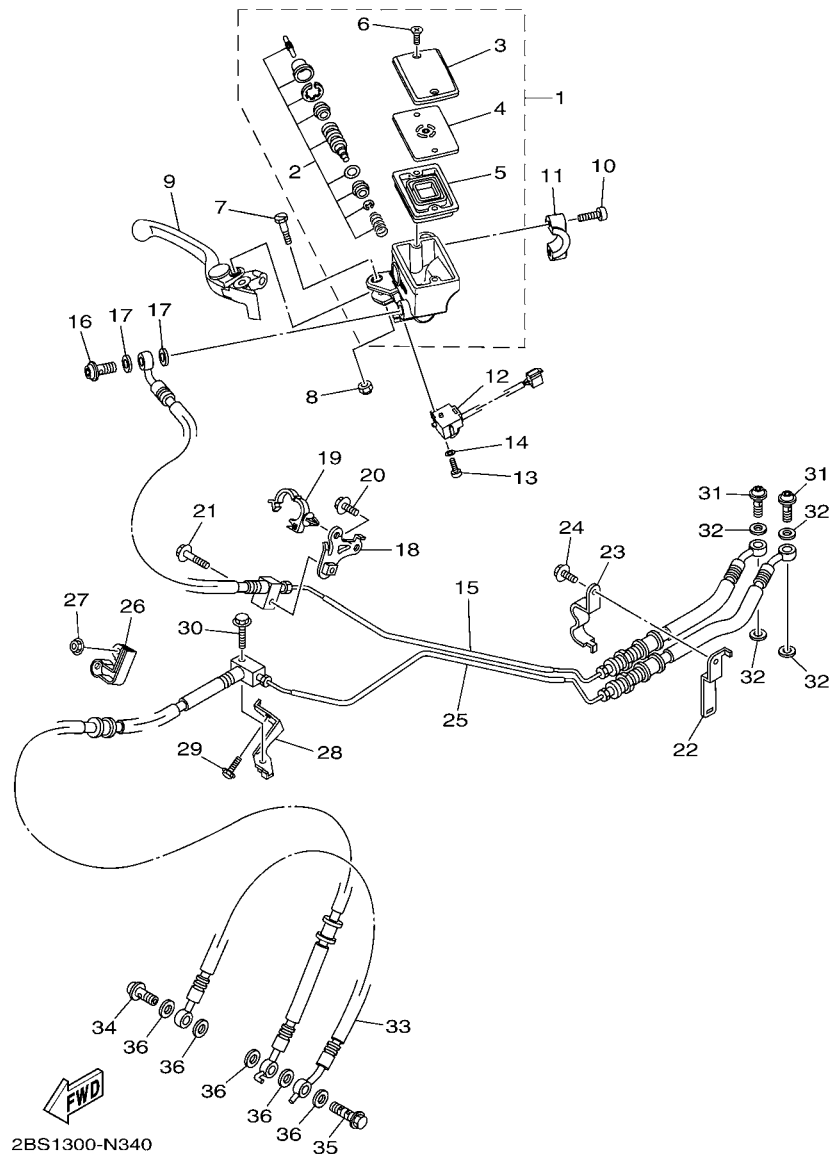
2KB8280-P330

FIG. 33 GUIDAO E CABOS

REF. NO.	No. PEÇA	DESCRIÇÃO	2KB8				OBSERVAÇÕES
1	2BS-F6111-00	GUIDAO	1				
2	2KB-82963-00	MANOPLA TERMICA (ESQ)	1				
3	2KB-82960-00	MANOPLA TERMICA (DIR)	1				
4	2BS-26302-00	CABO ACELERADOR CONJ.	1				
5	90464-07M20	BRACADEIRA	1				
6	2BS-26281-00	CAPA SUPERIOR DA MANOPLA	1				
7	2BS-26282-00	CAPA INFERIOR DA MANOPLA	1				
8	91317-05025	PARAFUSO	1				
9	91317-05020	PARAFUSO	1				
10	2KB-2622K-00	PROTETOR 1	1				
11	90157-03122	PARAFUSO CABECA DE PANEIA	1				
12	2BS-F6280-00	ESPELHO RETROVISOR CONJ. (ESQ)	1				
13	2BS-F6290-00	ESPELHO RETROVISOR CONJ. (DIR)	1				
14	23P-26141-01	PROTETOR DO MANETE 1	1				
15	23P-26223-00	SUPORTE DO GUIDAO 1	1				
16	92014-05014	PARAFUSO	2				
17	90387-05017	ESPAÇADOR	2				
18	2BS-F6246-00	TERMINACAO DA MANOPLA	1				
19	90387-08089	ESPAÇADOR	1				
20	92012-08025	PARAFUSO	1				
21	90201-086P8	ARRUELA PLANA	1				
22	23P-2622A-00	SUPORTE DO GUIDAO 3	1				
23	90387-05021	ESPAÇADOR	1				
24	92012-05014	PARAFUSO	1				
25	23P-26142-01	PROTETOR DO MANETE 2	1				
26	23P-26224-00	SUPORTE DO GUIDAO 2	1				
27	92014-05014	PARAFUSO	2				

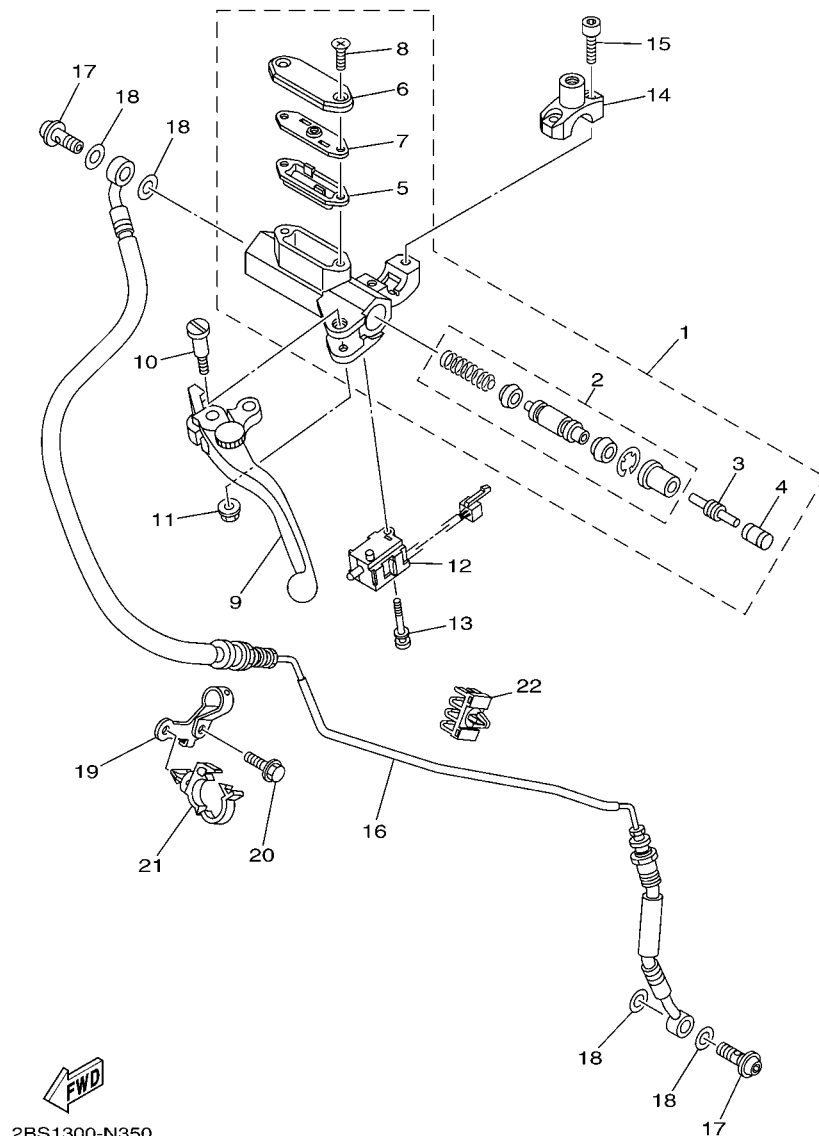


FIG. 34 CILINDRO MESTRE DIANTEIRO



REF. NO.	No. PEÇA	DESCRIÇÃO	2K88				OBSERVAÇÕES
1	23P-2580A-00	CILINDRO MESTRE SUB-CONJ 2	1				
2	2D1-25807-00	.KIT DE REPARO DO CILINDRO	1				
3	5VS-25852-00	.TAMPA DO RESERVATORIO	1				
4	5VS-25855-00	.BUCHA DO DIAFRAGMA	1				
5	20S-25854-00	.DIAFRAGMA DO RESERVATORIO	1				
6	5VS-2589H-00	.PARAFUSO	2				
7	23P-2589F-10	PARAFUSO DA ALAVANCA	1				
8	95617-06100	PORCA AUTOTRAVANTE	1				
9	5VS-83922-00	ALAVANCA DIREITA	1				
10	5VS-26332-00	PARAFUSO	2				
11	5VS-25867-00	SUPORTE DO CILINDRO MESTRE	1				
12	2BS-83980-00	INTERRUPTOR DE FREIO DIANT.	1				
13	98502-04014	PARAFUSO	1				
14	92902-04600	ARRUELA PLANA	1				
15	23P-2584B-00	MANGUEIRA DE FREIO	1				
16	90401-10172	PARAFUSO DE UNIAO	1				
17	90430-10005	GAXETA	2				
18	23P-2588G-00	SUPORTE MANGUEIRA DE FREIO 6	1				
19	90464-30001	BRACADEIRA	1				
20	95022-06010	PARAFUSO FLANGE	1				
21	95022-06025	PARAFUSO FLANGE	1				
22	23P-2639F-00	FIXADOR 2	1				
23	23P-26482-00	SUPORTE, 3	1				
24	92012-06010	PARAFUSO	1				
25	23P-2584C-00	MANGUEIRA DE FREIO	1				
26	23P-2588F-00	SUPORTE DA MANGUEIRA DE FREIO	1				
27	95702-06500	PORCA FLANGE	1				





2BS1300-N350

FIG. 35 CILINDRO MESTRE DIANTEIRO 2

REF. NO.	No. PEÇA	DESCRIÇÃO	2K88				OBSERVAÇÕES
1	2BS-26401-00	CILINDRO MESTRE SUB CONJ.	1				
2	2BS-26402-00	.JOGO CILINDRO MESTRE	1				
3	5YU-26464-00	.VARETA IMPULSORA	1				
4	3GM-26455-00	.BUCHA	1				
5	5YU-25854-50	.DIAFRAGMA DO RESERVATORIO	1				
6	5YU-25852-50	.TAMPÁ DO RESERVATORIO	1				
7	5YU-25855-50	.BUCHA DO DIAFRAGMA	1				
8	98707-04012	.PARAFUSO CABECA PLANA	2				
9	5YU-83912-11	ALAVANCA ESQUERDA 1	1				
10	23P-2589F-00	PARAFUSO DA ALAVANCA	1				
11	95607-06100	PORCA AUTOTRAVANTE (M6)	1				
12	1MC-82917-00	INTERRUPTOR	1				
13	90159-04011	PARAFUSO COM ARRUELA	1				
14	5YU-26393-10	SUORTE	1				
15	5YU-26332-00	PARAFUSO	2				
16	23P-26470-00	MANGUEIRA DA EMBREAGEM	1				
17	90401-10172	PARAFUSO DE UNIAO	2				
18	90201-10118	ARRUELA PLANA	4				
19	23P-26481-00	SUORTE, 2	1				
20	95022-06010	PARAFUSO FLANGE	1				
21	90464-20010	BRACADEIRA	1				
22	90464-07262	BRACADEIRA	1				

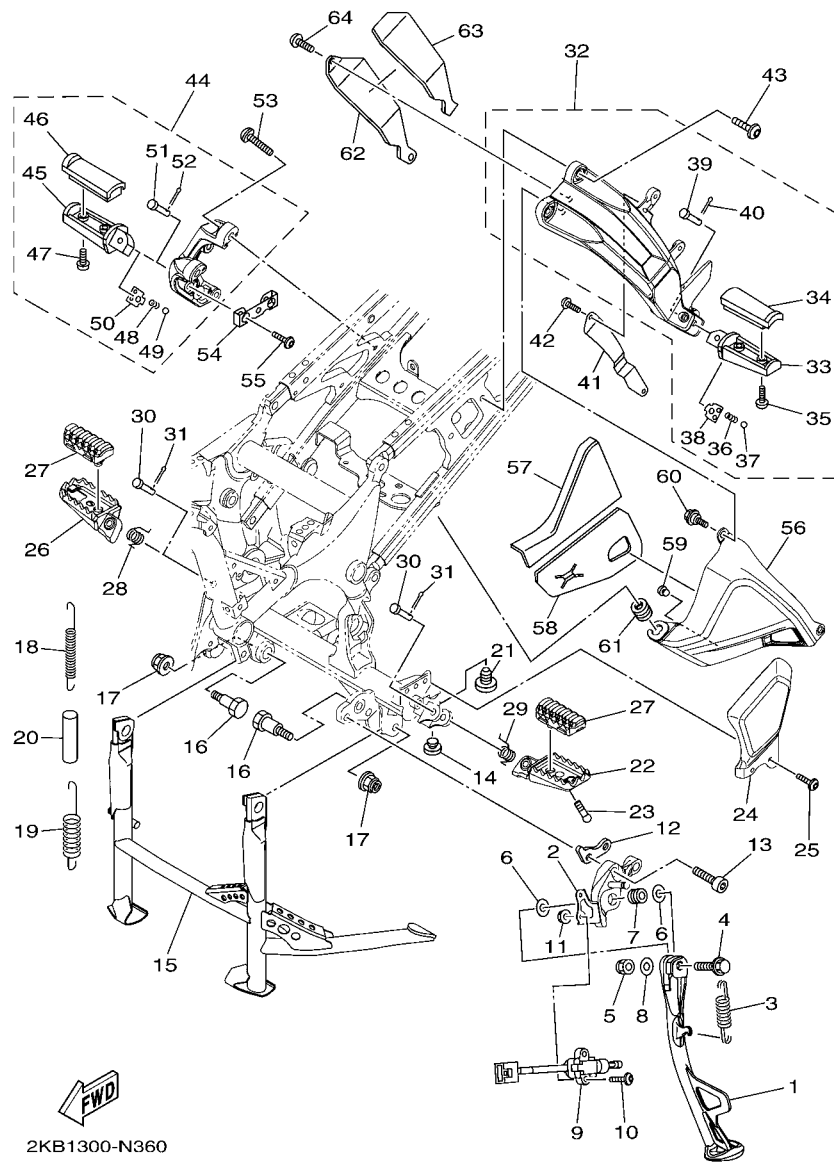


FIG. 36 CAVALETE. ESTRIBOS. PEDAL

REF. NO.	No. PEÇA	DESCRIÇÃO	2KB8				OBSERVAÇÕES
1	2BS-27311-00	CAVALETE LATERAL	1				
2	23P-27321-00	SUPORTE DO CAVALETE LATERAL	1				
3	23P-27316-00	MOLA DO CAVELETE LATERAL	1				
4	90105-102A6	PARAFUSO FLANGE	1				
5	90185-10012	PORCA AUTOTRAVANTE	1				
6	90201-10051	ARRUELA PLANA	2				
7	90387-10020	ESPAÇADOR	1				
8	90201-101J1	ARRUELA PLANA	1				
9	23P-82566-60	INTERRUPTOR CAVALETE LATERAL	1				
10	92017-05020	PARAFUSO	2				
11	95607-05200	PORCA AUTO-TRAVANTE	2				
12	23P-27322-00	ARRUELA DO CAVALETE	1				
13	90110-10010	PARAFUSO HEXAGONAL INTERNO	2				
14	128-27114-00	LIMITADOR	1				
15	23P-27111-00	CAVALETE CENTRAL	1				
16	90109-10057	PARAFUSO	2				
17	95602-10200	PORCA AUTOTRAVANTE	2				
18	23P-27116-00	MOLA DO CAVALETE CENTRAL	1				
19	23P-27116-10	MOLA DO CAVALETE CENTRAL	1				
20	90445-19003	TUBO	1				
21	23P-27114-00	LIMITADOR	1				
22	23P-27451-00	ESTRIBO ESQUERDO	1				
23	90109-08177	PARAFUSO	1				
24	23P-27445-10	PLACA 1	1				
25	92012-06012	PARAFUSO	2				
26	23P-27461-00	ESTRIBO DIREITO	1				
27	23P-27413-00	CAPA DO ESTRIBO	2				

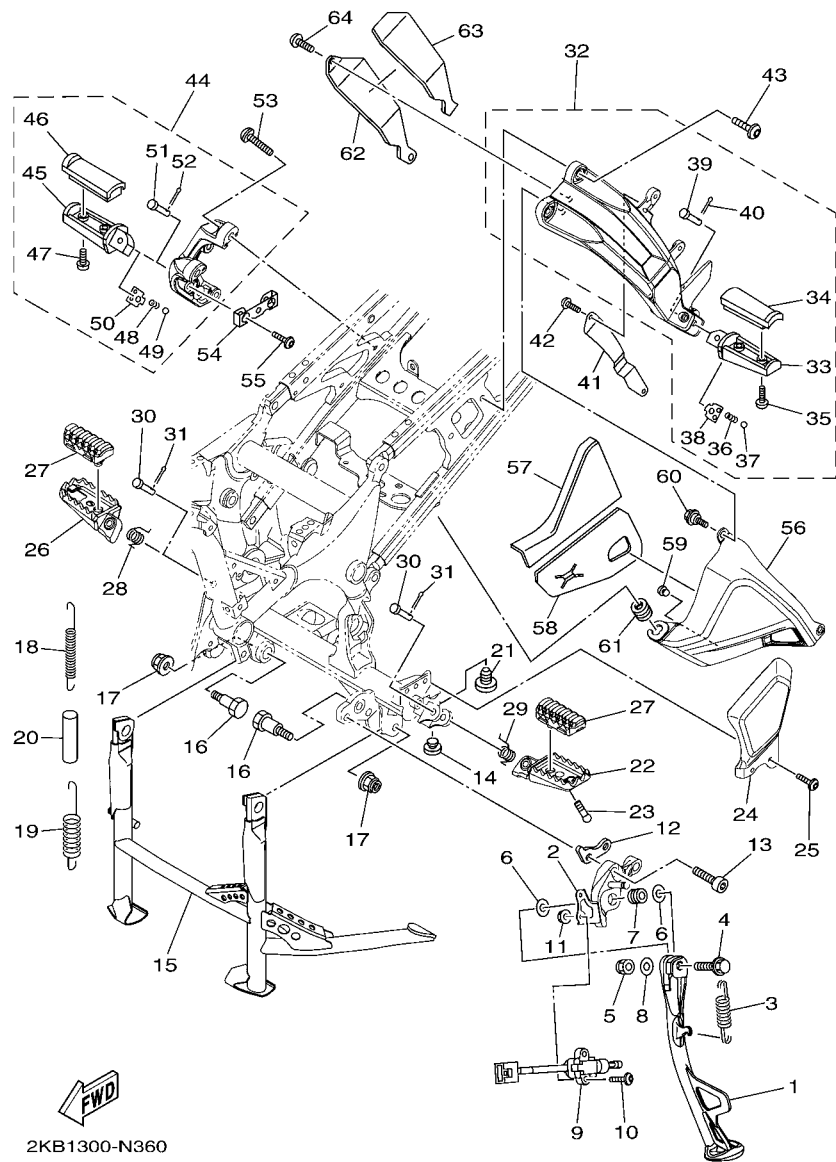


FIG. 36 CAVALETE. ESTRIBOS. PEDAL

REF. NO.	No. PEÇA	DESCRIÇÃO	2KB8				OBSERVAÇÕES
28	90508-20051	MOLA DE TORCAO	1				
29	90508-20041	MOLA DE TORCAO	1				
30	91701-08040	PINO	2				
31	91401-25015	CONTRAPINO	2				
32	2BS-F7430-10	ESTRIBO TRASEIRO CONJ. ESQ. 1	1				
33	1BW-F7431-00	.ESTRIBO TRASEIRO ESQ.	1				
34	4D9-27413-00	.CAPA DO ESTRIBO	1				
35	90157-05079	.PARAFUSO	2				
36	90501-12743	.MOLA DE COMPRESSAO	1				
37	93501-04011	.ESFERA	1				
38	5VX-27437-00	.ARRUELA ESPECIAL	1				
39	91702-08040	.PINO	1				
40	91401-25015	.CONTRAPINO	1				
41	23P-27412-00	SUPORTE DO ESTRIBO 1	1				
42	92012-05008	PARAFUSO	2				
43	90109-085G6	PARAFUSO	2				
44	2BS-F7440-10	ESTRIBO TRASEIRO CONJ. DIR. 2	1				
45	1BW-F7441-00	.ESTRIBO TRASEIRO DIR.	1				
46	4D9-27413-00	.CAPA DO ESTRIBO	1				
47	90157-05079	.PARAFUSO	2				
48	90501-12743	.MOLA DE COMPRESSAO	1				
49	93501-04011	.ESFERA	1				
50	5VX-27437-00	.ARRUELA ESPECIAL	1				
51	91702-08040	.PINO	1				
52	91401-25015	.CONTRAPINO	1				
53	90109-085G6	PARAFUSO	2				
54	2KB-27333-00	SUPORTE	1				



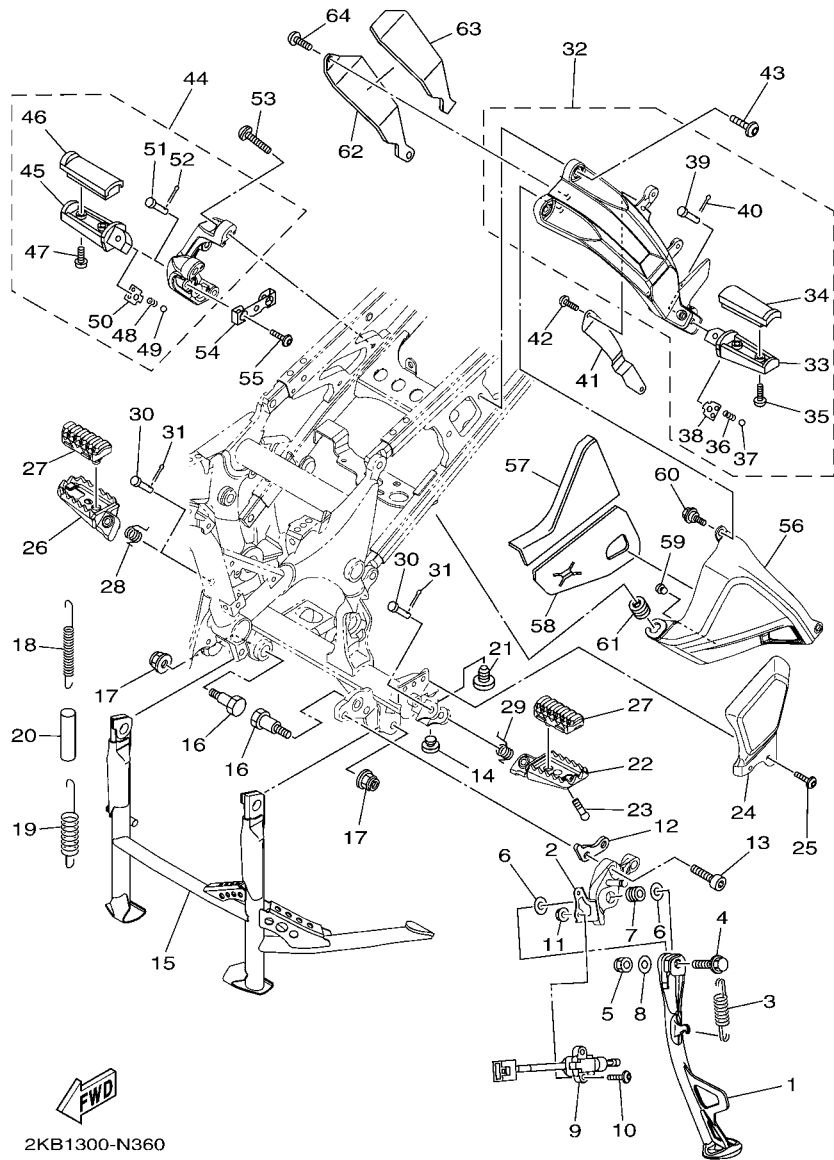


FIG. 36 CAVALETE. ESTRIBOS. PEDAL

REF. NO.	No. PEÇA	DESCRIÇÃO	2KB8				OBSERVAÇÕES
55	92012-08014	PARAFUSO	2				
56	23P-27491-00	PROTETOR DA PINÇA	1				
57	23P-2749A-00	VEDACAO 3	1				
58	23P-2749B-00	VEDACAO 4	1				
59	1J7-21717-00	AMORTIZADOR	1				
60	90109-06264	PARAFUSO	2				
61	90480-12325	ILHO DE BORRACHA	1				
62	2BS-27422-00	SUORTE DO ESTRIBO 2	1				
63	2BS-2175P-00	VEDACAO 4	1				
64	92012-08012	PARAFUSO	2				

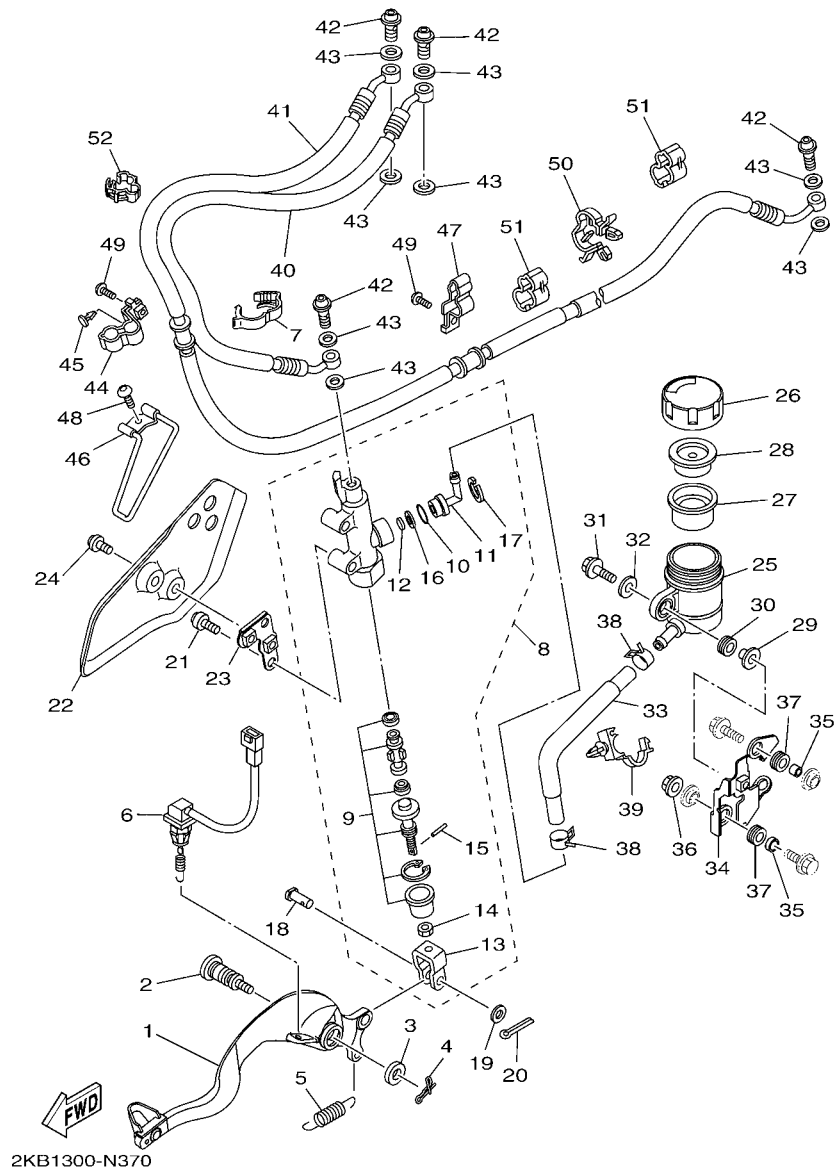


FIG. 37 CILINDRO MESTRE TRASEIRO

REF. NO.	No. PEÇA	DESCRIÇÃO	2KB8				OBSERVAÇÕES
1	23P-27200-00	PEDAL DE FREIO	1				
2	5XC-27217-90	PARAFUSO	1				
3	90201-08060	ARRUELA PLANA	1				
4	90468-16191	PRESILHA	1				
5	90506-20193	MOLA DE TENSAO	1				
6	2BS-82530-00	INTERRUPTOR DE PARADA CONJ.	1				
7	90464-16003	BRACADEIRA	1				
8	23P-2583V-00	CILINDRO MESTRE TRASEIRO CONJ.	1				
9	23P-W0042-50	.KIT DE REPARO DO CILINDRO	1				
10	93210-15620	.ANEL DE BORRACHA	1				
11	4ML-2582A-50	.JUNCAO	1				
12	23P-2586G-00	.FILTRO	1				
13	23P-27222-00	.JUNCAO	1				
14	4SS-27218-00	.PORCA	1				
15	3KW-27234-00	.PINO DA VARETA DE FREIO	1				
16	23P-2586H-00	.PLACA DO FILTRO	1				
17	2VN-25866-00	.ANEL TRAVA	1				
18	90240-08120	PINO	1				
19	90201-08044	ARRUELA PLANA	1				
20	91402-20012	CONTRAPINO	1				
21	92012-08035	PARAFUSO	2				
22	2BS-27432-00	SUPORTE DO ESTRIBO 1	1				
23	2BS-27446-00	PLACA 2	1				
24	90111-08037	PARAFUSO	2				
25	14B-25894-00	TANQUE RESERVATORIO	1				
26	2C0-25852-00	TAMPA DO RESERVATORIO	1				
27	2VN-25854-00	DIAPHRAGMA DO RESERVATORIO	1				

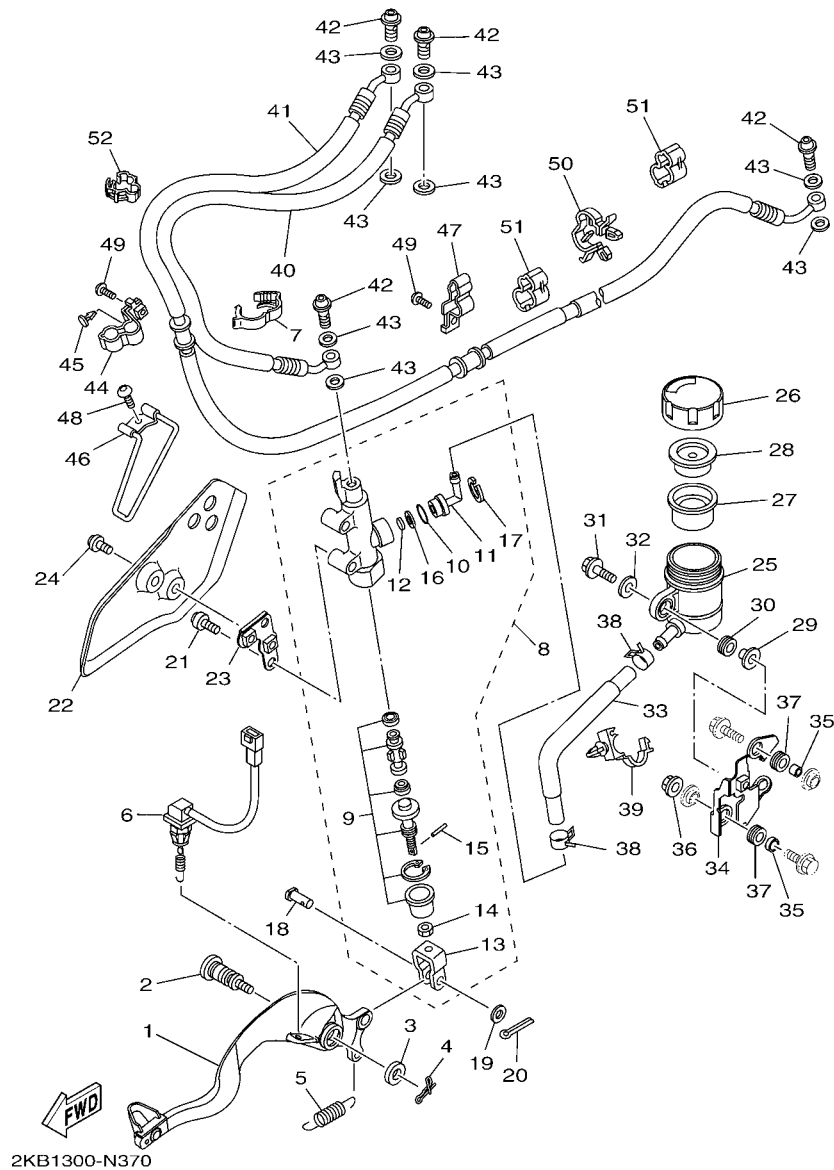


FIG. 37 CILINDRO MESTRE TRASEIRO

REF. NO.	No. PEÇA	DESCRIÇÃO	2KB8				OBSERVAÇÕES
28	2VN-25855-00	BUCHA DO DIAFRAGMA	1				
29	90387-05028	ESPAÇADOR	1				
30	2C0-26326-00	ILHO	1				
31	91312-05020	PARAFUSO	1				
32	90201-054K4	ARRUELA PLANA	1				
33	2KB-25895-00	MANGUEIRA DO RESERVATÓRIO	1				
34	2KB-22538-00	FIXADOR	1				
35	90480-12010	ILHO DE BORRACHA	2				
36	95702-06500	PORCA FLANGE	1				
37	90387-06023	ESPAÇADOR	2				
38	90467-120A3	PRESILHA	2				
39	90464-17003	BRACADEIRA	1				
40	23P-2581J-00	MANGUEIRA DE FREIO 4	1				
41	23P-2581K-00	MANGUEIRA DE FREIO 5	1				
42	90401-10172	PARAFUSO DE UNIAO	4				
43	90430-10005	GAXETA	8				
44	23P-25886-00	SUPORTE DA MANGUEIRA DE FREIO	1				
45	90269-07011	REBITE	1				
46	23P-27911-00	SUPORTE	1				
47	23P-2587A-00	SUPORTE DA MANGUEIRA DE FREIO	1				
48	92012-06014	PARAFUSO	1				
49	92012-06012	PARAFUSO	2				
50	90464-23239	BRACADEIRA	1				
51	90464-10233	BRACADEIRA	2				
52	90464-12013	BRACADEIRA	1				

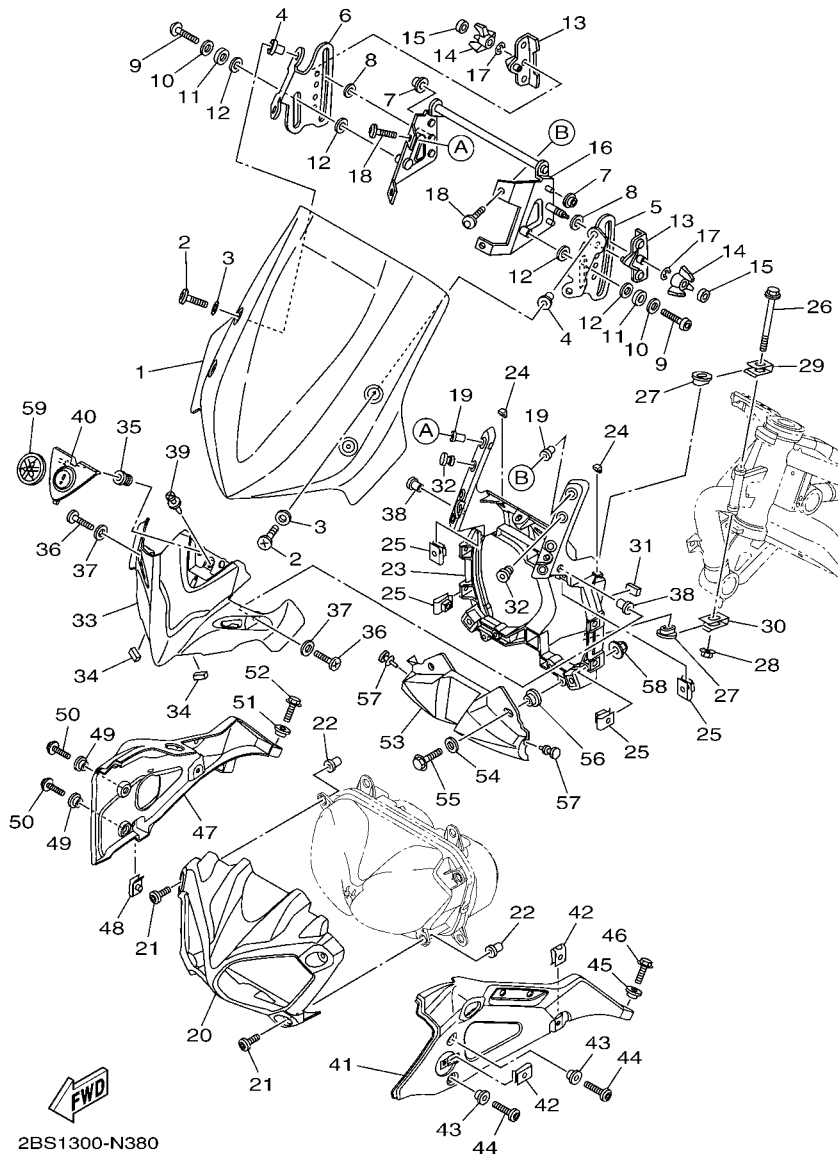


FIG. 38 PARABRISA

REF. NO.	No. PEÇA	DESCRIÇÃO	2KBB				OBSERVAÇÕES
1	2BS-28381-00	PARABRISA	1				
2	90154-05011	PARAFUSO	4				
3	90202-05180	ARRUELA PLANA	4				
4	90179-05003	PORCA	4				
5	2BS-2831U-00	FIXADOR LATERAL 1	1				
6	2BS-2832U-00	FIXADOR LATERAL 2	1				
7	90386-07MA2	BUCHA	4				
8	90202-07015	ARRUELA PLANA	2				
9	92017-06016	PARAFUSO	2				
10	90201-06021	ARRUELA PLANA	2				
11	90430-12072	GAXETA	2				
12	90201-123F2	ARRUELA PLANA	4				
13	2BS-2831E-00	FIXADOR DA GUIA 1	2				
14	2BS-26383-00	PORCA DE AJUSTE	2				
15	2BS-28349-00	CAPA	2				
16	2BS-2831R-00	SUPORTE	1				
17	99002-03600	ANEL TRAVA	2				
18	90111-05021	PARAFUSO	4				
19	90179-05523	PORCA	4				
20	23P-2835G-00	CARENAGEM DIANTEIRA SUPERIOR 1	1				
21	90111-06038	PARAFUSO	4				
22	90179-06520	PORCA	4				
23	23P-28356-01	FIXADOR 1	1				
24	90520-02005	PLACA AMORTIZADORA	2				
25	90183-060A1	PORCA MOLA	8				
26	90105-085A5	PARAFUSO FLANGE	1				
27	5PS-28373-01	ESPACADOR	2				

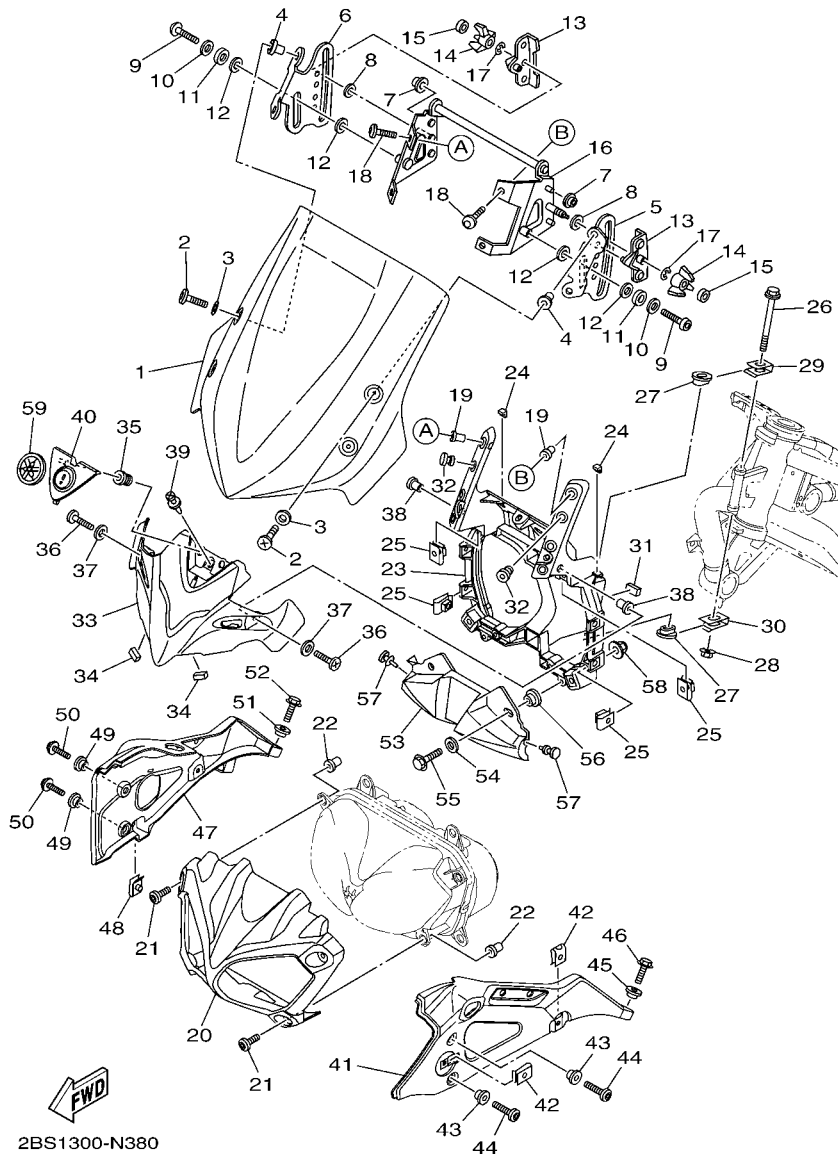


FIG. 38 PARABRISA

REF. NO.	No. PEÇA	DESCRIÇÃO	2KBB				OBSERVAÇÕES
28	95707-08500	PORCA FLANGE	1				
29	23P-28336-00	PLACA	1				
30	23P-28397-00	PLACA 2	1				
31	23P-28344-00	FITA	1				
32	90338-10132	TAMPAO	2				
33	2BS-283M3-00	DEFLÉTOR	1				
34	1HX-28227-00	AMORTIZADOR 2	2				
35	90480-10003	ILHO DE BORRACHA	2				
36	90154-05011	PARAFUSO	2				
37	90202-05180	ARRUELA PLANA	2				
38	90179-05003	PORCA	2				
39	90269-06081	REBITE	1				
40	2BS-83559-00	CAPA DO MEDIDOR	1				
41	23P-2837L-00	PAINEL DO CONSOLE 1	1				
42	90183-060A6	PORCA MOLA	2				
43	90387-06048	ESPACADOR	2				
44	90111-06051	PARAFUSO	2				
45	90387-08080	ESPACADOR	1				
46	95822-08016	PARAFUSO FLANGE	1				
47	23P-2837M-00	PAINEL DO CONSOLE 2	1				
48	90183-060A6	PORCA MOLA	1				
49	90387-06048	ESPACADOR	2				
50	90111-06051	PARAFUSO	2				
51	90387-08080	ESPACADOR	1				
52	95822-08016	PARAFUSO FLANGE	1				
53	2BS-28365-00	TAMPA	1				
54	90201-061A5	ARRUELA PLANA	2				

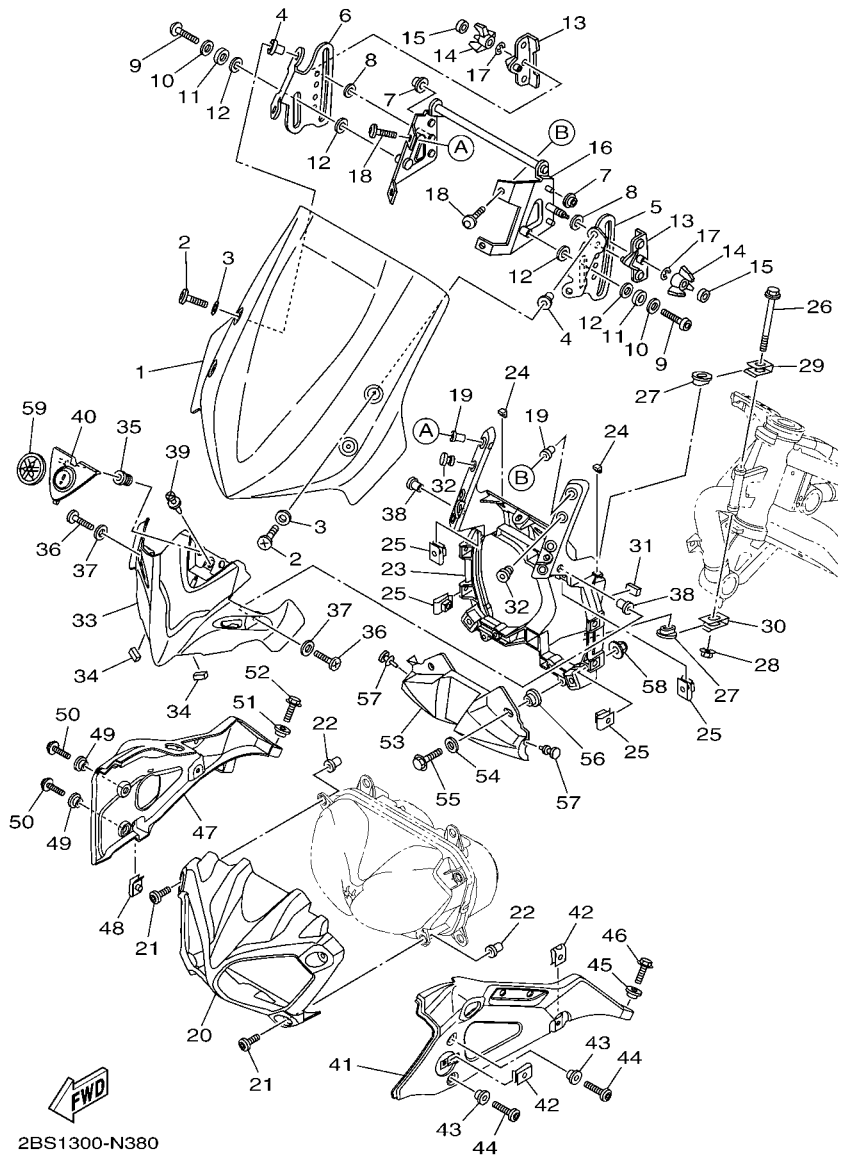
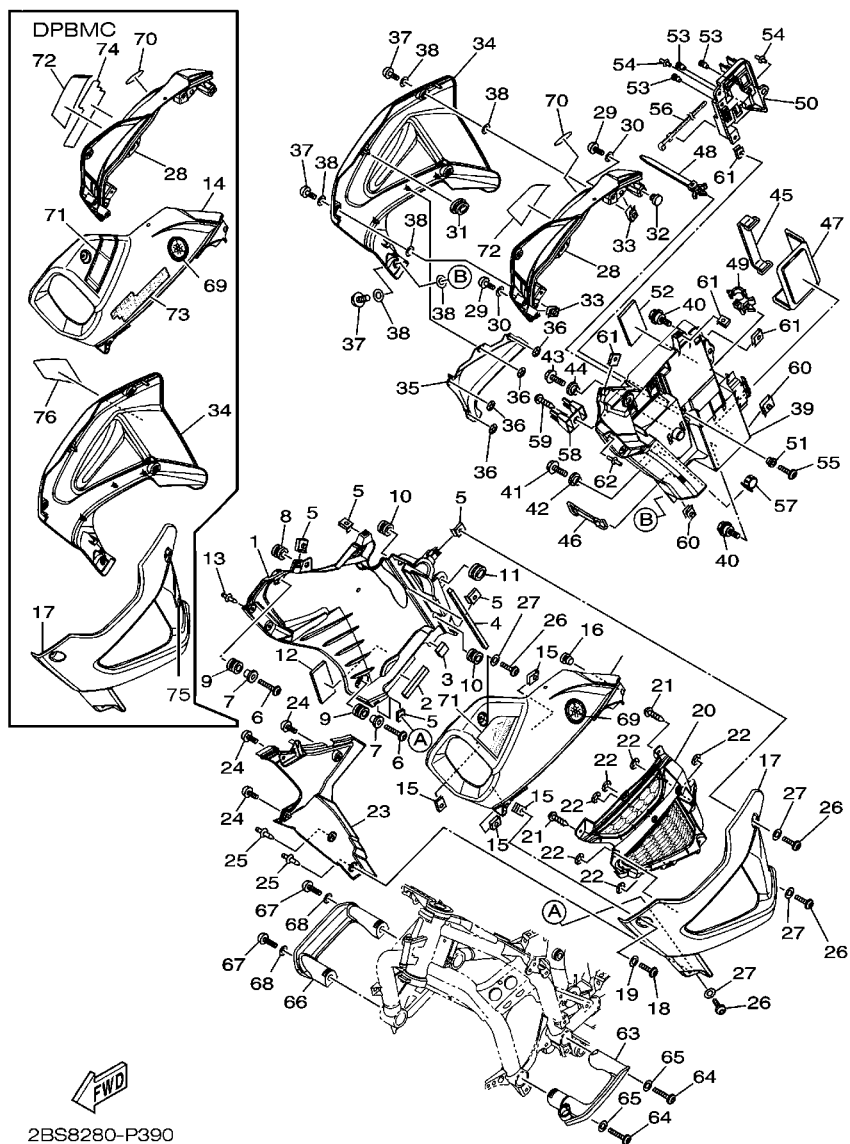


FIG. 38 PARABRISA

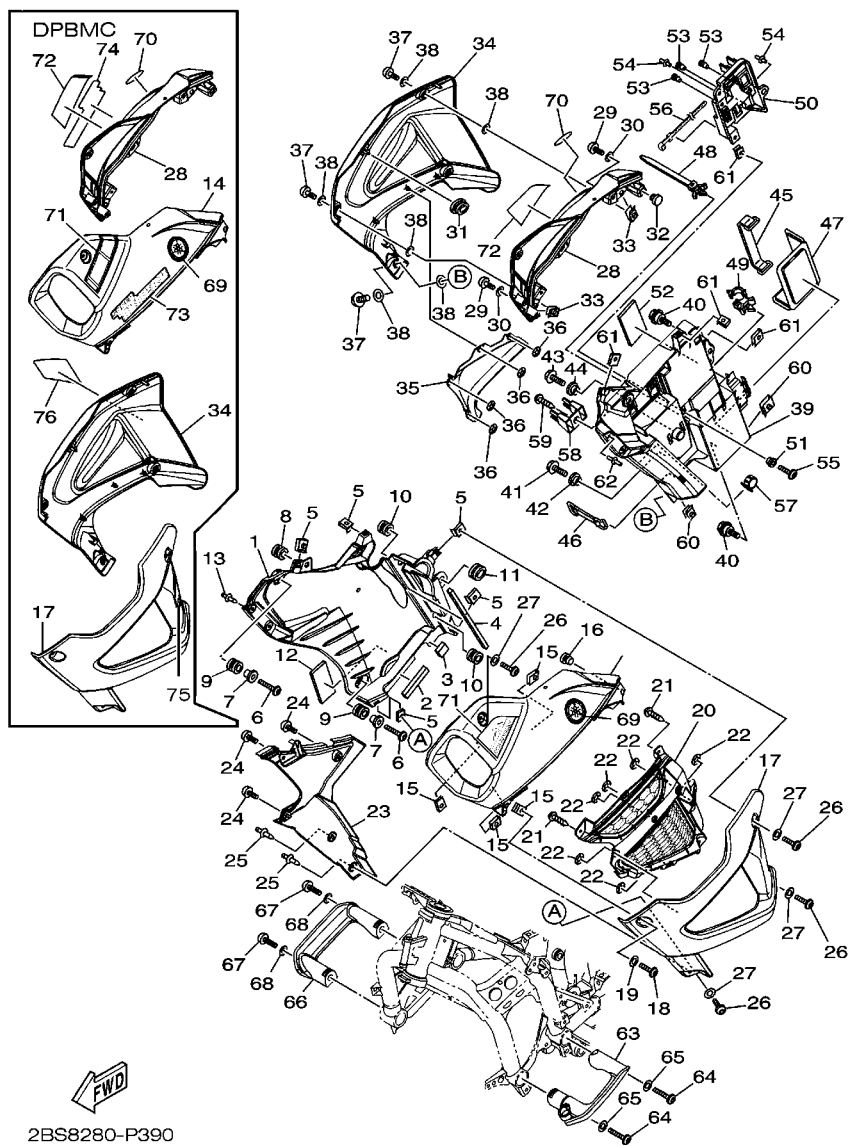
REF. NO.	No. PEÇA	DESCRIÇÃO	2K88				OBSERVAÇÕES
55	95807-06025	PARAFUSO FLANGE	2				
56	90387-06200	ESPACADOR	2				
57	90480-04166	ILHO DE BORRACHA	2				
58	90176-06016	PORCA CHAPEU	2				
59	8GC-2836B-02	EMBLEMA (DIAPASAO YAMAHA)	1				
<hr style="border-top: 1px dashed black;"/>							
<hr style="border-top: 1px dashed black;"/>							
<hr style="border-top: 1px dashed black;"/>							
<hr style="border-top: 1px dashed black;"/>							
<hr style="border-top: 1px dashed black;"/>							
<hr style="border-top: 1px dashed black;"/>							
<hr style="border-top: 1px dashed black;"/>							
<hr style="border-top: 1px dashed black;"/>							
<hr style="border-top: 1px dashed black;"/>							
<hr style="border-top: 1px dashed black;"/>							



2BS8280-P390

FIG. 39 COBERTURA SUPERIOR

REF. NO.	No. PEÇA	DESCRIÇÃO	2K88			OBSERVAÇÕES
1	23P-2137U-00	GUIA DE AR 1	1			
2	90520-10006	PLACA AMORTIZADORA	1			
3	90520-10007	PLACA AMORTIZADORA	1			
4	2D1-2174Y-00	AMORTIZADOR	1			
5	90183-05076	PORCA MOLA	5			
6	90111-06137	PARAFUSO	3			
7	90387-07042	ESPAÇADOR	3			
8	90480-12596	ILHO DE BORRACHA	1			
9	90480-14452	ILHO DE BORRACHA	3			
10	90480-18431	ILHO DE BORRACHA	2			
11	90480-01868	ILHO DE BORRACHA	1			
12	5XT-21746-00	AMORTIZADOR	1			
13	90269-06008	REBITE	2			
14	23P-2842M-00-P5	TAMPA 1	1			DPBMC
	23P-2842M-00-P4	TAMPA 1	1			MNM3
15	90183-05076	PORCA MOLA	4			
16	90338-10132	TAMPAO	1			
17	2BS-F835U-00-P0	PAINEL 1	1			MBL2
18	90111-05003	PARAFUSO	1			
19	90202-05180	ARRUELA PLANA	1			
20	23P-2837V-00	ALETA DA PASSAGEM DE AR ESQ.	1			
21	97702-50014	PARAFUSO	4			
22	90183-05M02	PORCA MOLA	6			
23	23P-2836K-00	PAINEL INTERNO 1	1			
24	90111-05002	PARAFUSO	3			
25	90269-06008	REBITE	2			
26	90111-05003	PARAFUSO	5			



2BS8280-P390

FIG. 39 COBERTURA SUPERIOR

REF. NO.	No. PEÇA	DESCRIÇÃO	2K88			OBSERVAÇÕES
27	90202-05180	ARRUELA PLANA	5			
28	23P-2842N-00-P5	TAMPA 2	1			DPBMC
	23P-2842N-00-P4	TAMPA 2	1			MNM3
29	90111-05003	PARAFUSO	4			
30	90202-05180	ARRUELA PLANA	4			
31	90480-01868	ILHO DE BORRACHA	1			
32	90338-10132	TAMPAO	1			
33	5PW-2177L-00	PLACA DA MOLA	2			
34	2BS-F835V-00-P0	PAINEL 2	1			MBL2
35	23P-28365-00	TAMPA	1			
36	90183-05M02	PORCA MOLA	4			
37	14B-28386-00	PARAFUSO	4			
38	2TK-21757-00	ARRUELA ESPECIAL 1	8			
39	23P-8210E-01	CAIXA DA BATERIA CONJ.	1			
40	90109-06171	PARAFUSO	2			
41	95822-06016	PARAFUSO FLANGE	1			
42	90387-06153	ESPACADOR	1			
43	95802-06016	PARAFUSO FLANGE	1			
44	90387-066R8	ESPACADOR	1			
45	137-82131-01	CINTA DA BATERIA	1			
46	116-82131-00	CINTA DA BATERIA	1			
47	23P-82122-00	AMORTIZADOR DA BATERIA	1			
48	90464-50001	BRACADEIRA	1			
49	90464-16006	BRACADEIRA	1			
50	23P-28396-00	PLACA 1	1			
51	90387-06184	ESPACADOR	1			
52	5TH-21268-01	VEDACAO	1			



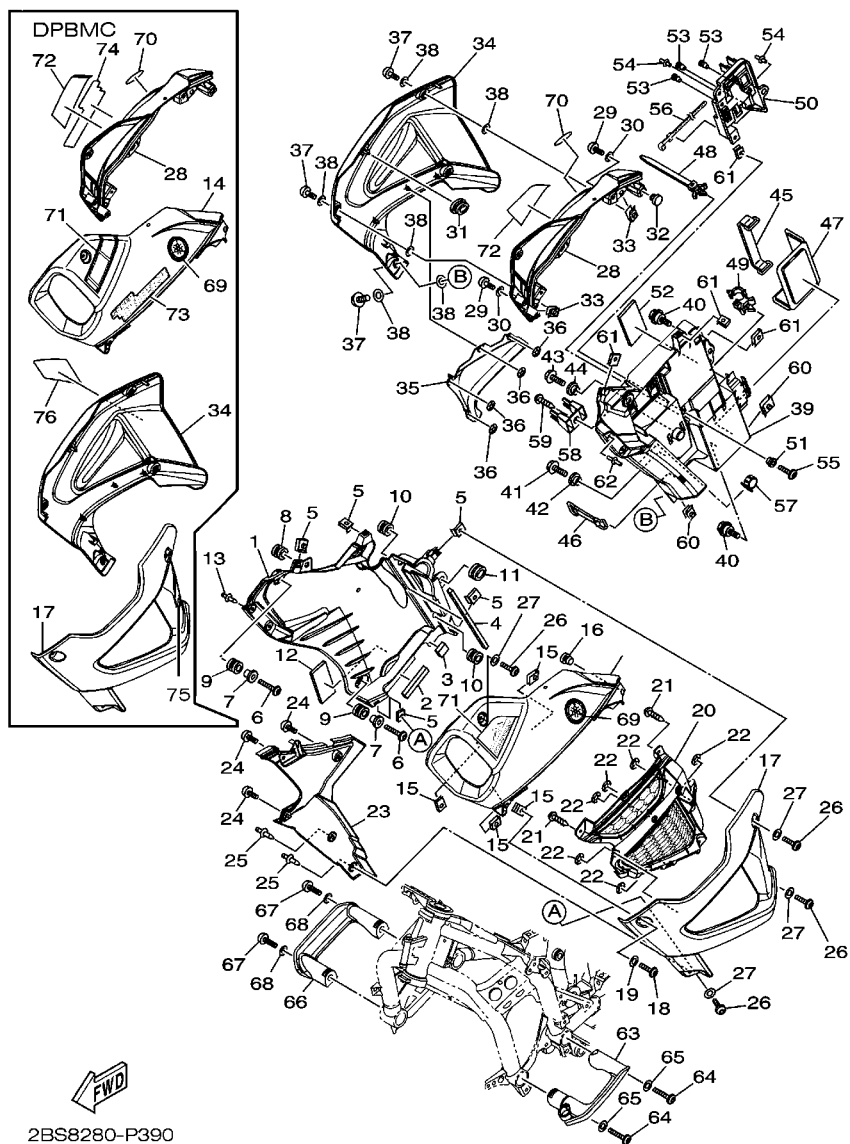
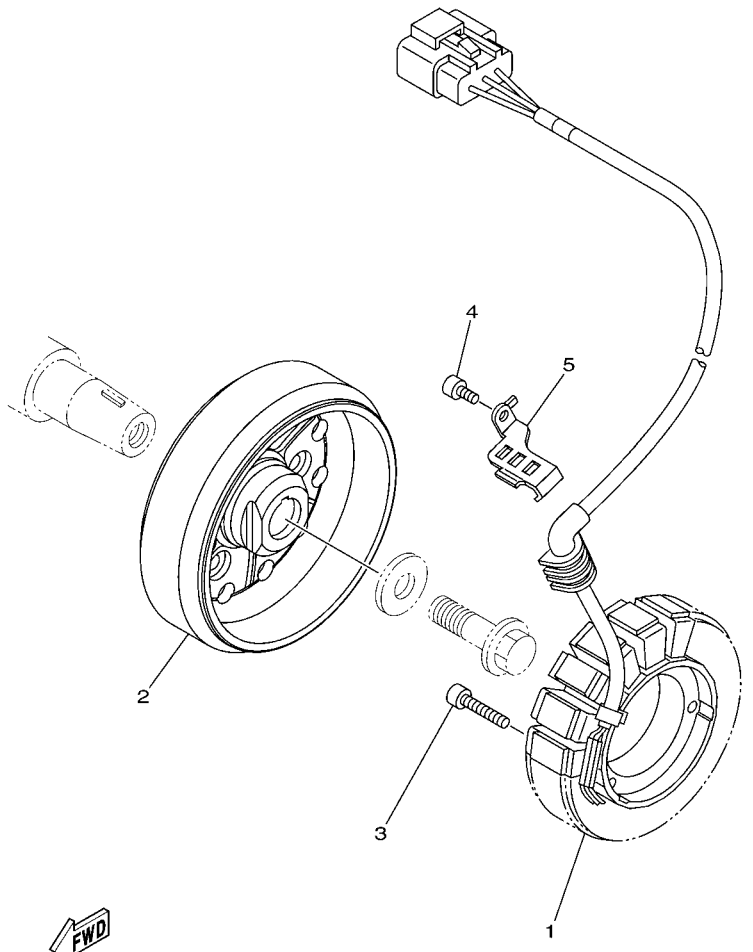


FIG. 39 COBERTURA SUPERIOR

REF. NO.	No. PEÇA	DESCRIÇÃO	2K88			OBSERVAÇÕES
53	90338-06018	TAMPAO	3			
54	90269-06008	REBITE	2			
55	90111-06038	PARAFUSO	1			
56	90464-34002	BRACADEIRA	1			
57	90464-20021	BRACADEIRA	1			
58	23P-28321-00	SUPORTE 1	1			
59	97702-50016	PARAFUSO	1			
60	5PW-2177L-00	PLACA DA MOLA	2			
61	90183-05076	PORCA MOLA	4			
62	90269-06008	REBITE	2			
63	23P-2834V-00	PROTETOR 1	1			
64	92012-08030	PARAFUSO	2			
65	90201-08043	ARRUELA PLANA	2			
66	23P-2834W-00	PROTETOR 2	1			
67	92012-08030	PARAFUSO	2			
68	90201-08043	ARRUELA PLANA	2			
69	5YU-2411B-01	EMBLEMA	1			
70	5YU-2411B-01	EMBLEMA	1			
71	23P-28391-50	GRAFICO 1	1			UR PARA DPBMC
	23P-28391-40	GRAFICO 1	1			UR PARA MNM3
72	23P-28392-50	GRAFICO 2	1			UR PARA DPBMC
	23P-28392-40	GRAFICO 2	1			UR PARA MNM3
73	23P-28315-10	EMBLEMA	1			UR PARA DPBMC
74	23P-28315-10	EMBLEMA	1			UR PARA DPBMC
75	23P-28393-20	GRAFICO 3	1			UR PARA DPBMC
76	23P-28394-20	GRAFICO 4	1			UR PARA DPBMC

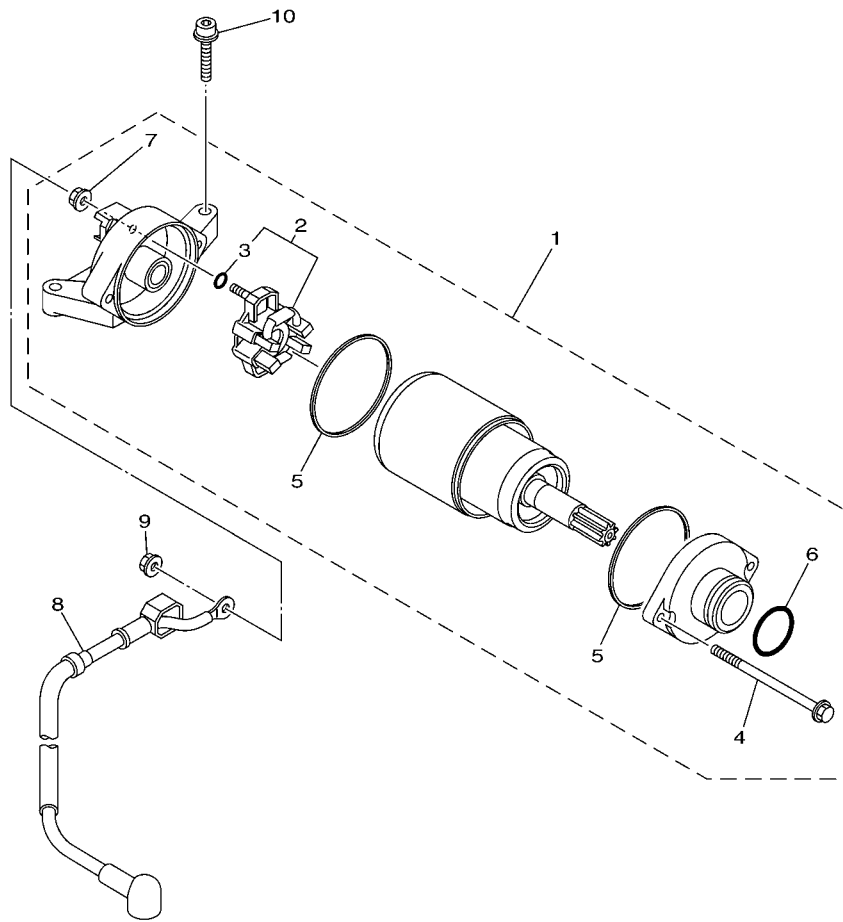
**FIG. 40 GERADOR**

REF. NO.	No. PEÇA	DESCRIÇÃO	2K88				OBSERVAÇÕES
1	23P-81410-00	ESTATOR CONJ.	1				
2	23P-81450-00	ROTOR DO MAGNETO CONJ.	1				
3	91312-06030	PARAFUSO	3				
4	91312-06012	PARAFUSO	1				
5	23P-15484-00	BRACADEIRA 2	1				
-----							
-----							
-----							
-----							
-----							
-----							
-----							
-----							
-----							
-----							



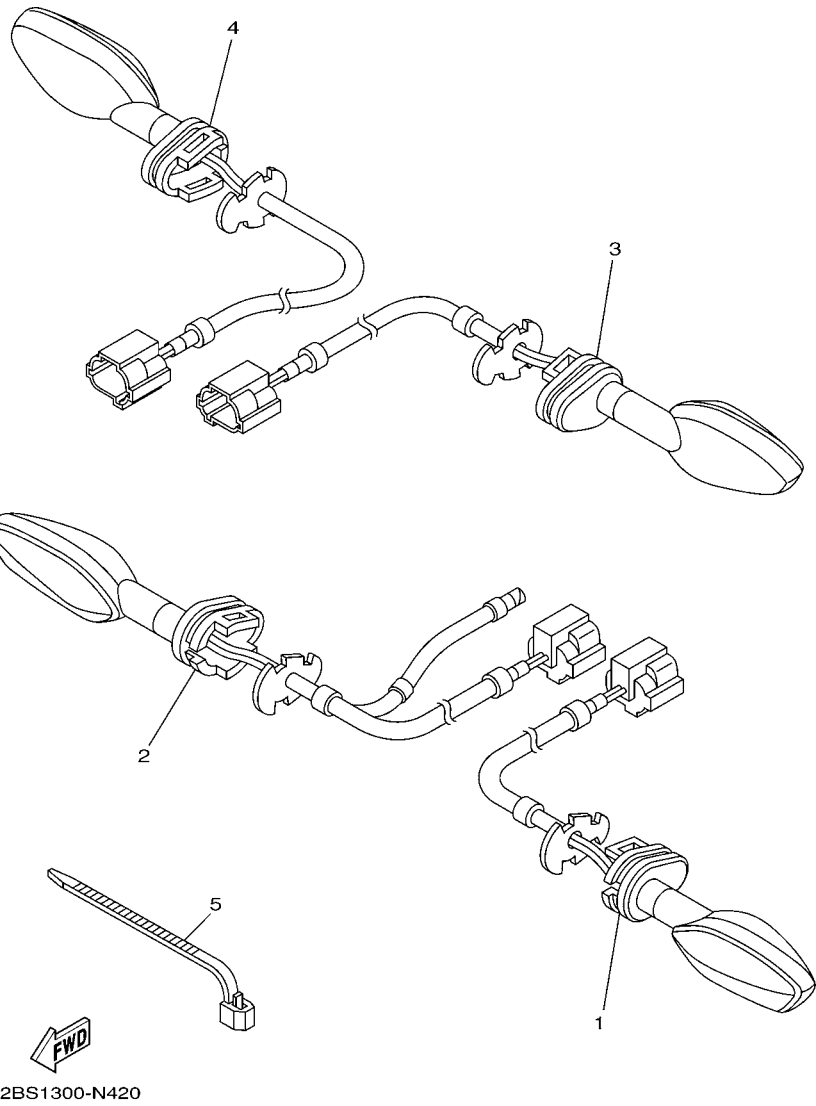
**FWD**  
23P1300-J400

FIG. 41 MOTOR DE PARTIDA



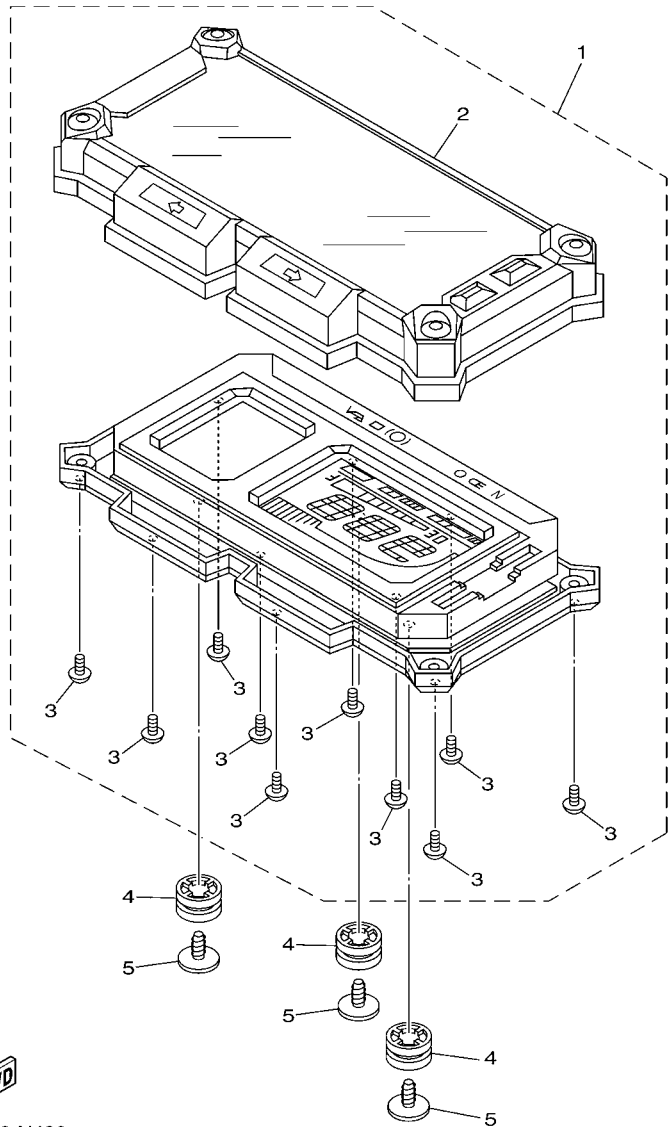
  
23P1300-J410

REF. NO.	No. PEÇA	DESCRIÇÃO	2K88			OBSERVAÇÕES
1	23P-81890-00	MOTOR DE PARTIDA COMPLETO	1			
2	4B5-81840-00	.FIXADOR DAS ESCOVAS CONJ.	1			
3	3TB-81847-00	..ANEL DE BORRACHA	1			
4	18P-81826-00	.PARAFUSO	2			
5	4B5-81844-00	.GAXETA	2			
6	1FK-81847-00	..ANEL DE BORRACHA	1			
7	4XV-8182A-00	.PORCA	1			
8	23P-81815-00	CHICOTE DO MOTOR DE ARRANQUE	1			
9	4XV-8182A-00	PORCA	1			
10	90110-06349	PARAFUSO HEXAGONAL INTERNO	2			



**FIG. 42 PISCAS**

REF. NO.	No. PEÇA	DESCRIÇÃO	2KBB			OBSERVAÇÕES
1	2BS-83310-00	PISCA DIANTEIRO CONJ. 1	1			
2	2BS-83320-00	PISCA DIANTEIRO CONJ. 2	1			
3	2BS-83330-00	PISCA TRASEIRO CONJ. 1	1			
4	2BS-83340-00	PISCA TRASEIRO CONJ. 2	1			
5	90464-13073	BRACADEIRA	2			
<hr/>						
<hr/>						
<hr/>						
<hr/>						
<hr/>						
<hr/>						
<hr/>						

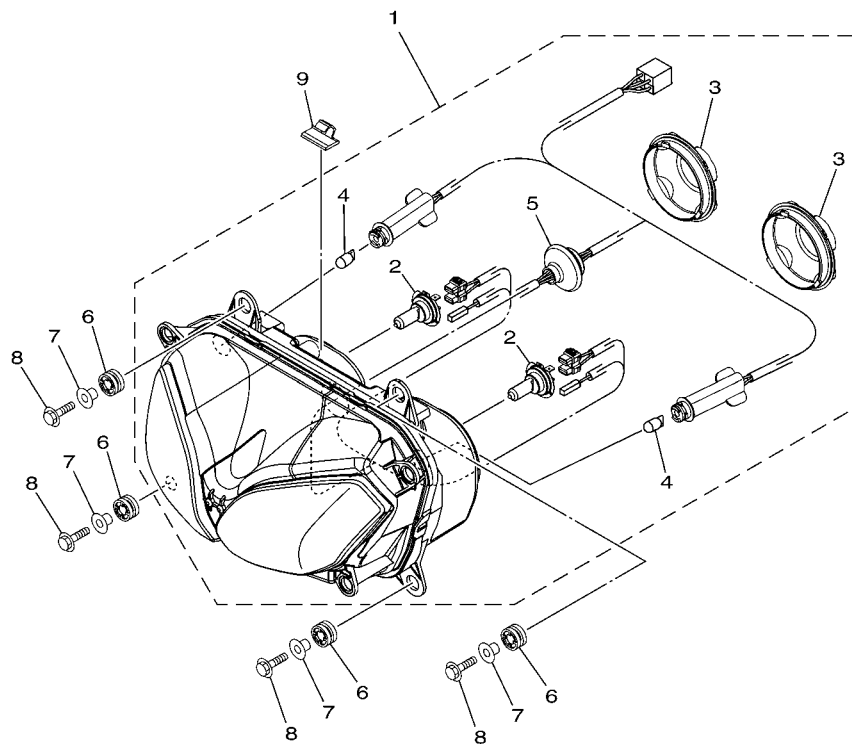


2BS1300-N430

FIG. 43 MEDIDOR

REF. NO.	No. PEÇA	DESCRIÇÃO	2KB8				OBSERVAÇÕES
1	2KB-83500-00	MEDIDOR CONJUNTO	1				
2	2BS-8353E-00	.CAIXA SUPERIOR DO MEDIDOR	1				
3	5PW-8352S-00	.PARAFUSO DE FIXACAO	10				
4	4XV-83513-00	AMORTIZADOR	3				
5	90164-05001	PARAFUSO	3				

**FIG. 44 FAROL DIANTEIRO**



  
23P1300-J440

REF. NO.	No. PEÇA	DESCRIÇÃO	2K88				OBSERVAÇÕES
1	2BS-84300-00	FAROL COMPLETO	1				
2	5PS-84314-00	.LAMPADA (12V-55W H7)	2				HALOGEN
3	14B-84396-00	.TAMPA	2				
4	5DM-84347-00	.LAMPADA (12V-5W)	2				
5	2BS-84312-00	.SOQUETE CONJ.	1				
6	4XV-83513-00	AMORTIZADOR	4				
7	90387-065G0	ESPACADOR	4				
8	95807-06025	PARAFUSO FLANGE	4				
9	90464-10012	BRACADEIRA	1				

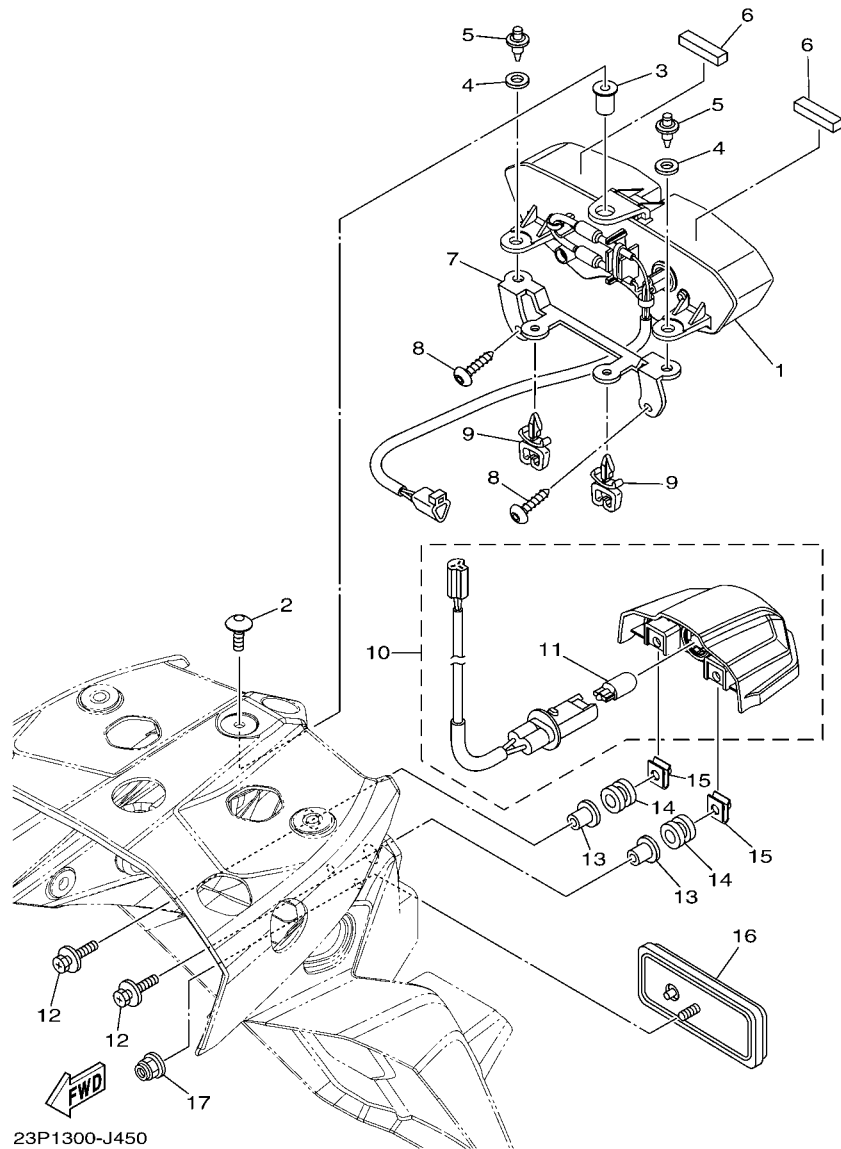
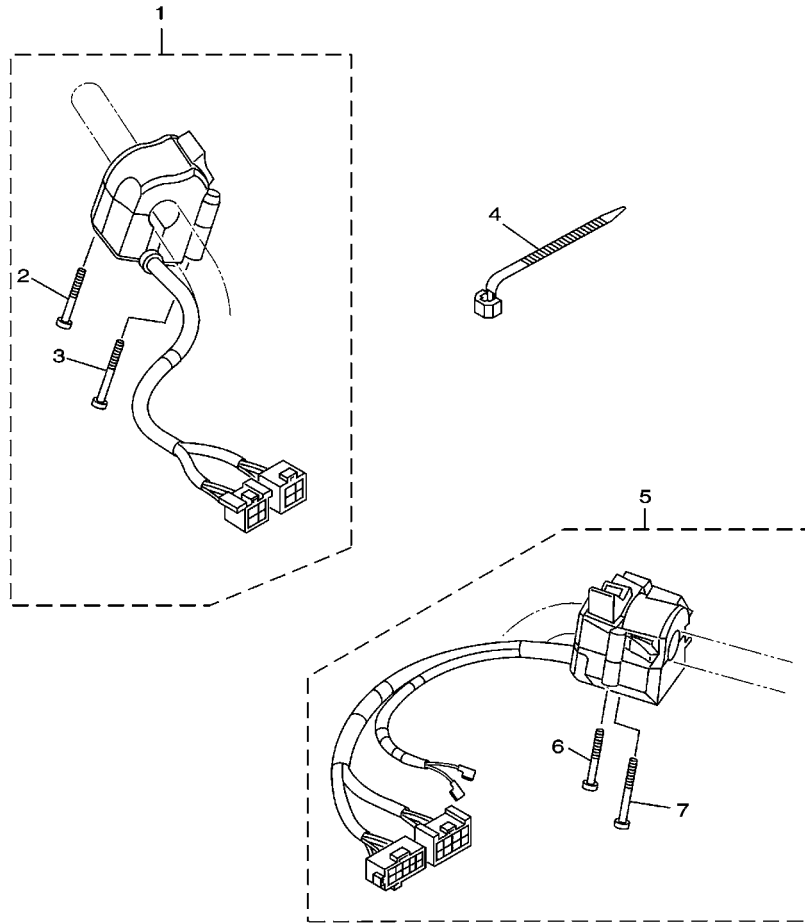


FIG. 45 LANTERNA TRASEIRA

REF. NO.	No. PEÇA	DESCRIÇÃO	2K88				OBSERVAÇÕES
1	23P-84710-00	LANTERNA TRASEIRA COMPLETA	1				
2	90111-05021	PARAFUSO	1				
3	90179-05523	PORCA	1				
4	5SL-84753-00	AMORTIZADOR	2				
5	90269-06001	REBITE	2				
6	5PS-28217-00	AMORTIZADOR 1	2				
7	23P-84519-00	SUPORE DA LANTERNA TRAS.	1				
8	97702-50016	PARAFUSO	2				
9	90464-11121	BRACADEIRA	2				
10	23P-84745-00	LUZ DA LICENCA CONJ.	1				
11	5DM-84347-00	.LAMPADA (12V-5W)	1				
12	90119-05020	PARAFUSO COM ARRUELA	2				
13	90387-05042	ESPAÇADOR	2				
14	90480-11009	ILHO DE BORRACHA	2				
15	90183-05076	PORCA MOLA	2				
16	1BW-H5130-00	REFLETOR TRASEIRO CONJ.	1				
17	95604-05200	PORCA AUTO-TRAVANTE	1				



2BS8280-P460

FIG. 46 INTERRUPT. DO GUIDAO E MANETE 1

REF. NO.	No. PEÇA	DESCRIÇÃO	2K88				OBSERVAÇÕES
1	2BS-83963-00	INTERRUPTOR DO GUIDAO 3	1				
2	98507-05035	.PARAFUSO CABECA PANELA	1				
3	98507-05045	.PARAFUSO CABECA DE PANELA	1				
4	90464-13073	BRACADEIRA	5				
5	2BS-83954-10	INTERRUPTOR DO GUIDAO 7	1				
6	98507-05040	.PARAFUSO CABECA PANELA	1				
7	98507-05055	.PARAFUSO CABECA PANELA	1				



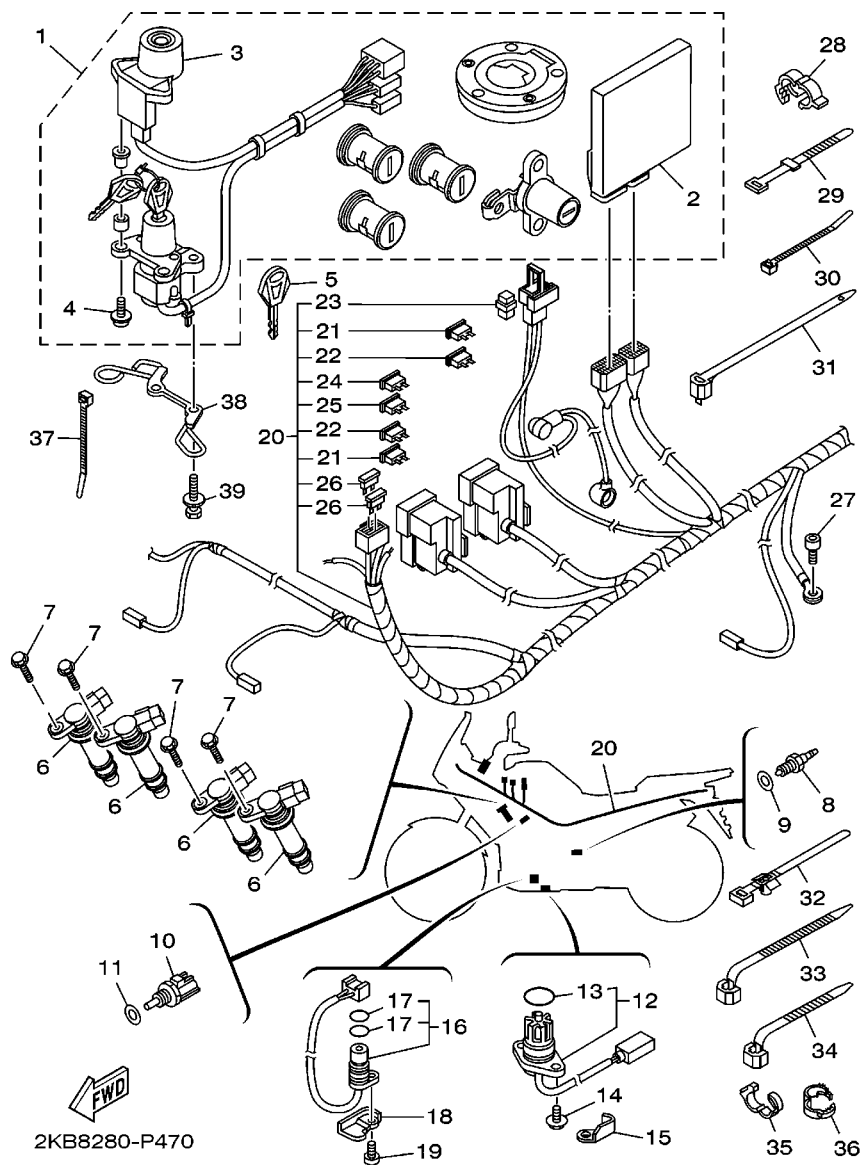
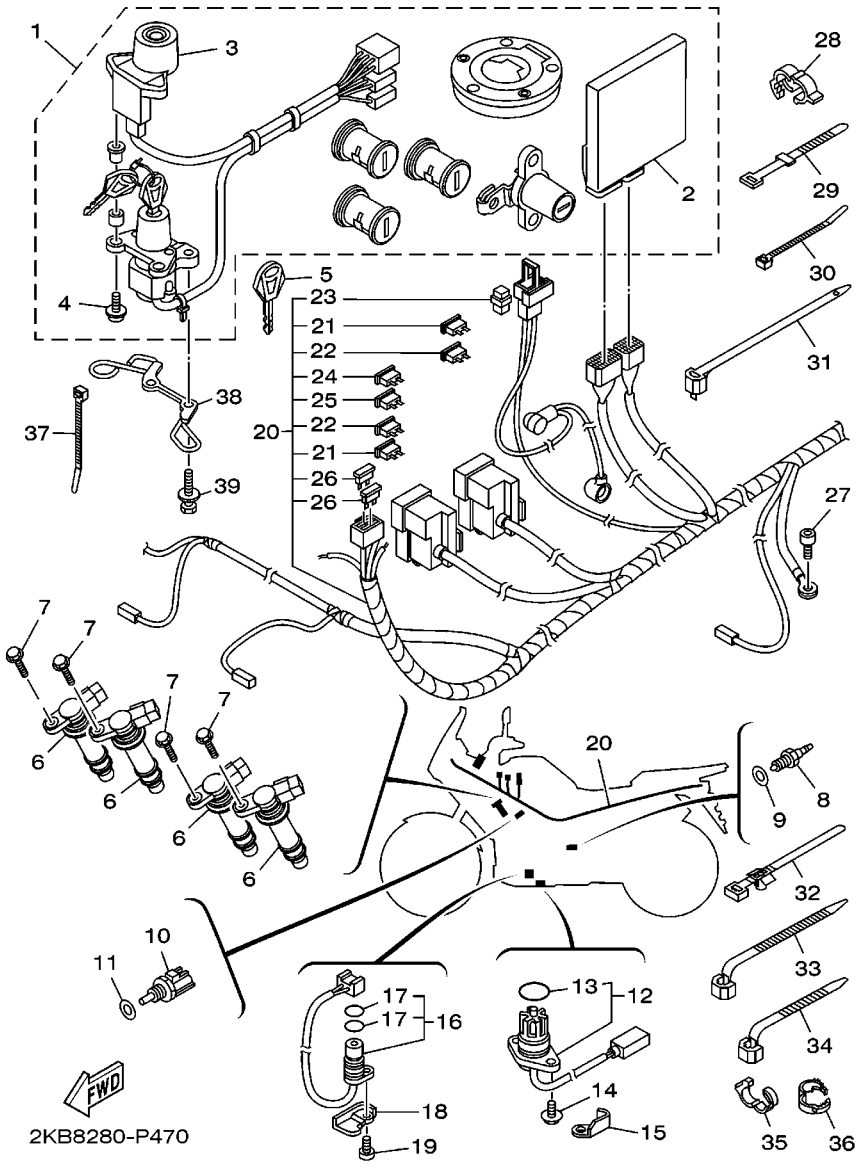


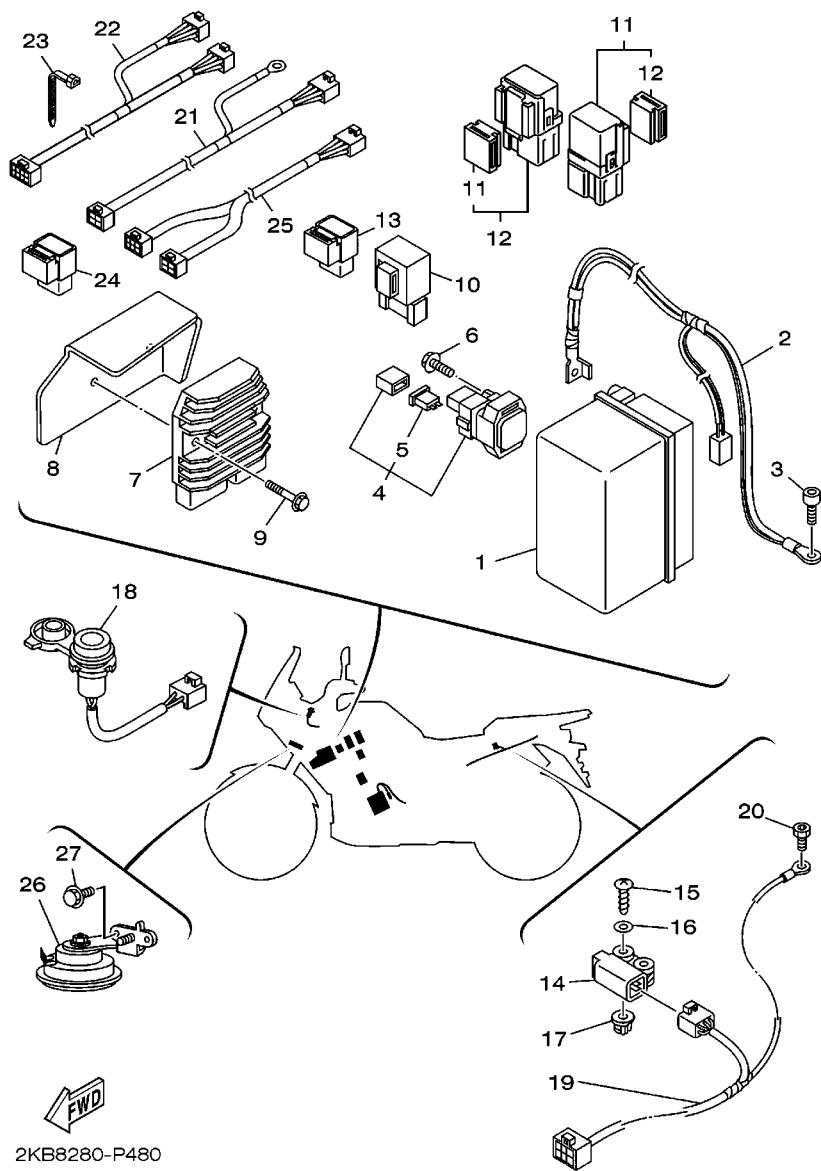
FIG. 47 SISTEMA ELETRICO 1

REF. NO.	No. PEÇA	DESCRIÇÃO	2KB8				OBSERVAÇÕES
1	2BS-W8250-30	KIT DO IMOBILIZADOR COMPL.	1				
2	2BS-8591A-20	.UNIDADE DE CONTROLE MOTORA CJ	1				
3	2BS-8255P-00	.UNIDADE IMOBILIZADORA COMPL.	1				
4	5SL-82113-01	.PARAFUSO	2				
5	5SL-82511-08	CHAVE VIRGEM	1				AP
6	23P-82310-00	BÓBINA DE IGNIÇÃO CONJ.	4				
7	90105-06197	PARAFUSO FLANGE	4				
8	3GB-82540-01	INTERRUPTOR NEUTRO CONJ.	1				
9	90430-10148	GAXETA	1				
10	5YP-85790-00	TERMOSTATO	1				
11	90201-12790	ARRUELA PLANA	1				
12	23P-85720-00	MEDIDOR NIVEL DE OLEO CONJ.	1				
13	5VY-8A8E0-00	.ANEL DE BORRACHA	1				
14	95022-06016	PARAFUSO FLANGE	2				
15	90465-10040	BRACADEIRA	1				
16	23P-81670-00	BÓBINA DE PULSÓ CONJUNTO	1				
17	5VY-8A8E1-00	.ANEL DE BORRACHA 1	2				
18	23P-15589-00	PLACA	1				
19	90110-06161	PARAFUSO HEXAGONAL INTERNO	1				
20	2KB-82590-00	CHICOTE PRINCIPAL COMPLETO	1				
21	5JJ-82151-00	.FUSIVEL (7.5A-BL)	6				
22	5JJ-82151-20	.FUSIVEL (20A-BL)	7				
23	5JW-82151-10	.FUSIVEL (50A)	1				
24	5JJ-82151-10	.FUSIVEL (15A-BL)	2				
25	5JJ-82151-50	.FUSIVEL (3A-BL)	2				
26	1MC-82151-00	.FUSIVEL (1A-BL)	3				
27	91312-06012	PARAFUSO	1				



**FIG. 47 SISTEMA ELETRICO 1**

REF. NO.	No. PEÇA	DESCRIÇÃO	2KB8				OBSERVAÇÕES
28	90464-16003	BRACADEIRA	3				
29	437-83936-01	BRACADEIRA DO CABO	2				
30	90465-10098	BRACADEIRA	6				
31	90464-55001	BRACADEIRA	1				
32	90464-34002	BRACADEIRA	4				
33	90464-15195	BRACADEIRA	1				
34	90464-13073	BRACADEIRA	2				
35	90464-26001	BRACADEIRA	2				
36	90464-16003	BRACADEIRA	2				
37	90464-16019	BRACADEIRA	1				
38	2BS-23389-00	GUIA DO CABO	1				
39	90109-08196	PARAFUSO	2				

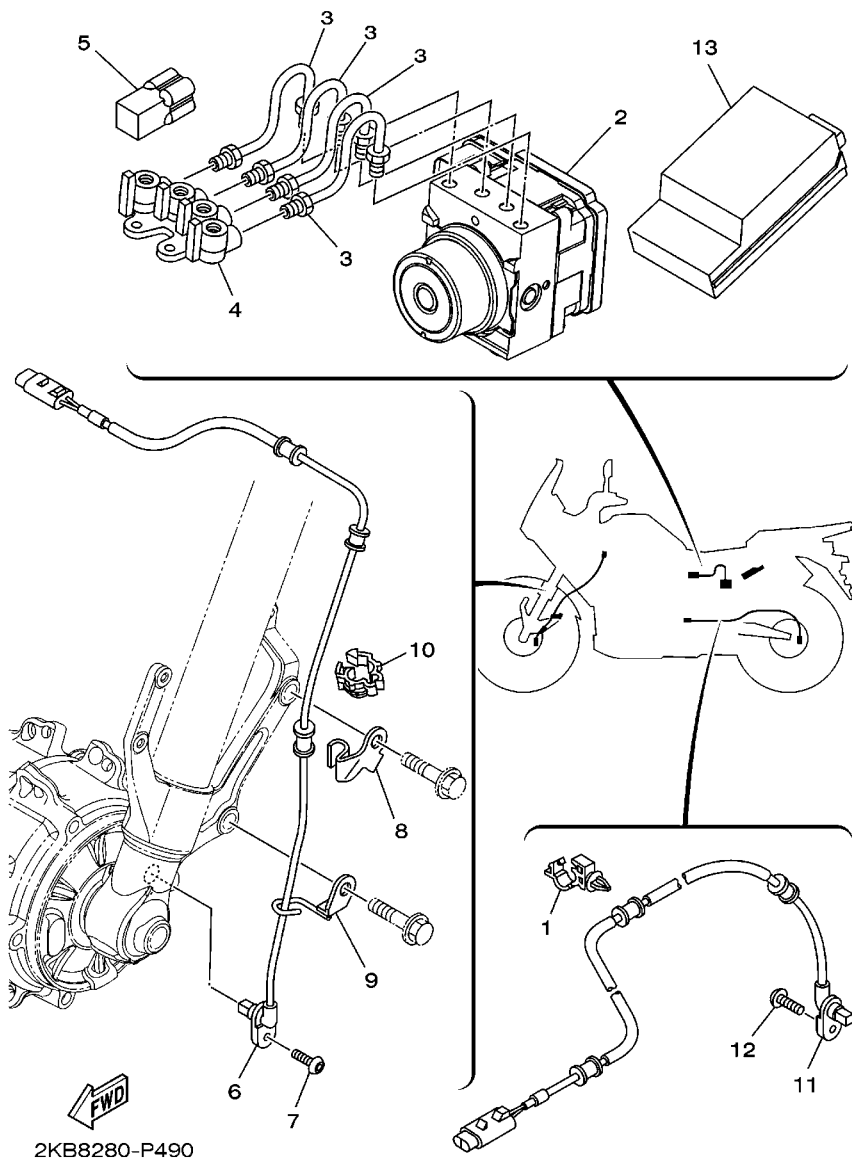


2KB8280-P480

FIG. 48 SISTEMA ELETRICO 2

REF. NO.	No. PEÇA	DESCRIÇÃO	2KB8				OBSERVAÇÕES
1	23P-82100-10	BATERIA CONJ.(GS YUASA YTZ12S)	1				
2	23P-82116-00	FIO NEGATIVO DA BATERIA	1				
3	91312-06012	PARAFUSO	1				
4	4YR-81940-02	RELE DE PARTIDA (RC19-018)	1				
5	1AE-82151-00	.FUSIVEL (30A-BL)	2				
6	95022-06008	PARAFUSO FLANGE	2				
7	1D7-81960-01	RETIFICADOR & REGULADOR CONJ.	1				
8	23P-81975-00	PLACA FIXACAO DO RETIFICADOR	1				
9	95802-06030	PARAFUSO FLANGE	2				
10	5VK-81950-40	RELE CONJUNTO (5VK-40)	1				
11	1ST-81950-00	RELE CONJUNTO (1ST-00)	2				
12	5JJ-81952-00	.SUPORTE DO RELE	1				
13	5JJ-81950-10	RELE (G8HN-1C4T-DJ-Y51)	1				
14	5VU-82576-01	SENSOR DO ANGULO DE INCLINACAO	1				
15	97702-40025	PARAFUSO	2				
16	90201-04030	ARRUELA PLANA	2				
17	4B4-84334-00	PORCA DE REGULAGEM	2				
18	23P-8254B-00	TERMINAL COMPLETO	1				
19	23P-82509-00	CHICOTE DE FIOS	1				
20	90153-06044	PARAFUSO HEXAGONAL	1				
21	23P-82541-00	CHICOTE DE FIOS	1				
22	2KB-82509-00	CHICOTE DE FIOS	1				
23	90464-15195	BRACADEIRA	1				
24	5DM-81950-00	RELE CONJU. (G8HN-1C4T-DJ-Y52)	1				
25	2KB-82509-10	CHICOTE DE FIOS	1				
26	2BS-83371-10	BUZINA	1				
27	90105-06012	PARAFUSO FLANGE	2				

**FIG. 49 SISTEMA ELETRICO 3**



REF. NO.	No. PEÇA	DESCRIÇÃO	2KB8				OBSERVAÇÕES
1	90464-10008	BRACADEIRA	1				
2	23P-85930-19	UNIDADE HIDRAULICA CONJ.	1				
3	23P-25871-00	TUBO DE FREIO	4				
4	23P-25885-00	JUNCAO	1				
5	3YA-82378-00	CONECTOR	1				
6	23P-85970-00	SENSOR DA RODA DIANT. CONJ.	1				
7	92014-06014	PARAFUSO	1				
8	23P-23318-00	FIXADOR DO CABO 1	1				
9	23P-23319-00	FIXADOR DO CABO 2	1				
10	90464-12013	BRACADEIRA	2				
11	23P-85980-00	SENSOR DA RODA TRAS. CONJ.	1				
12	92014-06014	PARAFUSO	1				
13	2KB-85902-00	UNIDADE DE CONTROLE DA SUSP.	1				

ÍNDICE NUMÉRICO

No. PEÇA	REF. NO.	No. PEÇA	REF. NO.	No. PEÇA	REF. NO.	No. PEÇA	REF. NO.	No. PEÇA	REF. NO.	No. PEÇA	REF. NO.
2BS-11101-09	1 - 1	3LD-12168-80	4 - 10	3D8-12675-00	7 - 16	5YU-14757-00	11 - 19	5JW-16321-10	15 - 9	23P-17551-00	17 - 14
5VY-1111G-00	1 - 22	3LD-12168-A0	4 - 10	23P-13117-00	8 - 18	2BS-1475P-00	22 - 19	2H7-16325-00	15 - 7	23P-17556-00	17 - 11
23P-11133-10	1 - 2	3LD-12168-F0	4 - 10	23P-13300-00	8 - 1	5GM-14766-00	11 - 12		15 - 10	23P-17571-00	17 - 9
2BS-11165-00	1 - 18	3LD-12168-H1	4 - 10	23P-13414-00	8 - 28	2BS-1476P-00	22 - 20	4XV-16331-00	15 - 6	2H7-17590-00	24 - 28
23P-11166-10	9 - 25	3LD-12168-K1	4 - 10	23P-13416-00	8 - 14	23P-14777-00	11 - 26	5JW-16334-00	15 - 14	23P-17687-00	17 - 18
23P-11169-00	1 - 19	3LD-12168-M1	4 - 10	23P-13417-00	8 - 20	2BS-1477P-00	22 - 21	36Y-16335-00	15 - 13	23P-17687-10	17 - 18
23P-11181-00	1 - 15	3LD-12168-R1	4 - 10	23P-13421-00	8 - 23	23P-14798-00	11 - 13	132-16346-00	19 - 2	23P-17687-20	17 - 18
23P-11193-00	1 - 17	3LD-12168-U1	4 - 10	5GH-13440-50	8 - 6	2BS-1479P-00	22 - 22	23P-16350-00	15 - 12	23P-17687-30	17 - 18
214-11198-01	24 - 27	3LD-12168-W1	4 - 10	23P-13447-00	8 - 24	23P-14862-00	9 - 23	1TX-16352-00	15 - 15	23P-17687-40	17 - 18
	24 - 36	3LD-12168-Y1	4 - 10	23P-13449-00	8 - 25	23P-15100-09	12 - 1	4KG-16356-00	15 - 25	23P-17687-50	17 - 18
23P-11311-01	2 - 2	3LD-12169-11	4 - 10	23P-13461-00	8 - 8	23P-15118-00	12 - 26	23P-16357-00	15 - 23	23P-18101-01	19 - 4
23P-1131M-00	2 - 4	3LD-12169-31	4 - 10	63P-13532-00	10 - 13	23P-15128-00	12 - 7	23P-16371-00	15 - 3	23P-18110-00	19 - 15
23P-11351-00	2 - 3	3LD-12169-50	4 - 10	8FP-13556-00	10 - 6	2UJ-15138-00	12 - 3	23P-16381-00	15 - 30	23P-18112-00	19 - 24
23P-11400-00	3 - 1	3LD-12169-70	4 - 10	23P-13581-00	9 - 11	4H7-15138-00	12 - 2	36Y-16383-00	15 - 5	1W6-18113-00	19 - 16
2S3-11413-00	3 - 17	3LD-12169-90	4 - 10	23P-13586-00	9 - 1	23P-15155-00	8 - 11	36Y-16384-00	15 - 4	2GV-18115-00	19 - 21
2S3-11413-10	3 - 17	3LD-12169-E0	4 - 10	23P-13596-00	9 - 3	23P-15156-00	12 - 14	2H7-16385-00	15 - 8	1D7-18127-00	19 - 3
2S3-11413-20	3 - 17	3LD-12169-G0	4 - 10	2BS-13750-10	10 - 1	36Y-15189-00	12 - 9	3P6-16587-00	15 - 17	2C0-18140-00	19 - 7
2S3-11413-30	3 - 17	3LD-12169-J0	4 - 10	23P-13761-00	10 - 4	4H7-15189-00	12 - 11	5S7-17121-00	16 - 11	2C0-18144-00	19 - 1
23P-11416-00	3 - 6	3LD-12169-L0	4 - 10	23P-13907-10	27 - 17	3LD-15191-00	12 - 24	23P-17131-00	16 - 6	2C0-18175-00	19 - 6
23P-11416-10	3 - 6	3LD-12169-N0	4 - 10	23P-1393A-00	10 - 2	23P-15199-00	13 - 7	23P-17151-00	16 - 3	23P-18511-10	18 - 2
23P-11416-20	3 - 6	3LD-12169-T0	4 - 10	23P-13971-00	27 - 23	23P-15316-00	13 - 9	23P-17161-00	16 - 8	23P-18512-10	18 - 3
23P-11416-30	3 - 6	23P-12170-00	5 - 1	2C0-14105-00	10 - 16	2H7-15361-00	12 - 22	23P-17211-00	16 - 27	23P-18513-10	18 - 4
23P-11416-40	3 - 6	23P-12176-00	5 - 2	8A7-14139-00	10 - 14	3F9-15362-10	13 - 20	23P-17221-00	16 - 16	23P-18531-00	18 - 5
23P-11500-01	3 - 14	23P-12181-00	5 - 4	5PS-14147-00	10 - 5	23P-15411-00	13 - 1	23P-17231-00	16 - 24	2C0-18535-00	18 - 6
23P-11510-01	3 - 15	2BS-12210-00	5 - 11	23P-14159-00	9 - 17	23P-15415-00	13 - 26	23P-17241-00	16 - 21	23P-18536-00	18 - 8
23P-11583-00	3 - 16	14B-12213-00	5 - 12	895-14169-00	10 - 15	23P-15421-01	13 - 8	23P-17251-00	16 - 25	23P-18540-00	18 - 1
2BS-11603-00	3 - 11	23P-12233-00	5 - 16	2C0-14216-00	10 - 8	23P-15431-10	13 - 22	23P-17261-00	16 - 19	23P-18562-00	18 - 9
2BS-11631-00	3 - 10	23P-12247-00	5 - 6	5FL-14216-00	10 - 11	23P-15451-00	13 - 2	23P-17401-00	16 - 1	23P-21110-00	20 - 1
4WM-11633-00	3 - 12	23P-12251-00	5 - 14	8CC-14216-10	10 - 9	23P-15455-00	13 - 27	23P-17402-00	16 - 14	23P-21116-00	20 - 7
23P-11650-00	3 - 2	23P-12252-00	5 - 15	23P-14410-00	9 - 6	23P-15461-00	13 - 16	23P-17446-00	17 - 23	2BS-2111A-00	20 - 18
23P-11654-00	3 - 3	23P-12257-00	5 - 7	23P-14421-00	9 - 7	23P-15462-00	13 - 23	23P-17521-00	17 - 6	23P-2117K-00	28 - 13
23P-11656-00	3 - 5	23P-12280-00	5 - 5	3D7-1442H-00	22 - 30	23P-15484-00	40 - 5	23P-17524-00	17 - 1	2KB-21190-10	20 - 2
23P-11656-10	3 - 5	23P-12288-00	5 - 8	23P-1443E-00	9 - 16	23P-15491-00	13 - 30	23P-17527-00	17 - 3	5TH-21268-01	39 - 52
23P-11656-20	3 - 5	23P-12405-01	7 - 15	23P-14451-00	9 - 8	23P-15492-00	13 - 10	23P-17528-00	17 - 2	2BS-21318-00	20 - 15
23P-11656-30	3 - 5	23P-12410-00	7 - 1	23P-14452-00	9 - 13	23P-15515-00	14 - 1	23P-17529-00	17 - 20	2KB-21339-00	21 - 36
23P-12111-00	4 - 1	23P-12413-00	7 - 2	23P-14453-00	9 - 9	23P-15521-00	14 - 6	23P-17530-00	17 - 4	23P-2137U-00	39 - 1
23P-12113-00	4 - 4	23P-12420-01	6 - 1	23P-14462-00	9 - 14	23P-15560-00	14 - 7	23P-17531-00	17 - 17	23P-2137V-00	7 - 25
2BS-12114-00	4 - 5	23P-12422-01	6 - 3	23P-14463-00	9 - 10	23P-15589-00	47 - 18	23P-17531-10	17 - 17	5JW-2139X-00	9 - 18
23P-12116-00	4 - 3	23P-12428-00	6 - 4	2BS-14610-10	11 - 1	4NK-15590-00	14 - 2	23P-17531-20	17 - 17	23P-21414-00	20 - 8
23P-12117-00	4 - 6	5VK-12438-00	6 - 8	4FM-14613-00	11 - 17	23P-15645-00	15 - 28	23P-17531-30	17 - 17	23P-21424-00	20 - 9
3LD-12118-00	4 - 7	23P-12450-00	6 - 2	23P-14628-00	11 - 2	23P-15650-00	14 - 5	23P-17531-40	17 - 17	3YX-2143A-00	20 - 19
51Y-12119-00	4 - 8	23P-12461-00	7 - 14	2BS-146E1-00	22 - 39	23P-15771-00	13 - 33	23P-17531-50	17 - 17	23P-21495-00	20 - 13
23P-12121-00	4 - 2	22W-12462-00	7 - 17	2BS-14703-00	11 - 6	23P-15772-00	13 - 35	23P-17537-00	17 - 21	23P-21511-00-P4	21 - 1
23P-12153-09	4 - 9	23P-12483-00	7 - 9	5VY-14714-00	11 - 16	2BS-16150-00	15 - 1	23P-17537-10	17 - 21	23P-21511-00-P5	21 - 1
3LD-12168-00	4 - 10	23P-12564-00	6 - 20	2BS-14718-00	22 - 14	5YU-16154-00	15 - 2	23P-17537-20	17 - 21	3HP-21568-P0	27 - 31
3LD-12168-20	4 - 10	23P-12576-00	7 - 4	2BS-1471P-00	22 - 23	23P-16181-00	15 - 19	23P-17537-30	17 - 21	23P-2160E-00	21 - 8
3LD-12168-40	4 - 10	23P-12578-00	7 - 7	23P-1473K-10	11 - 8	3P6-16183-00	15 - 18	23P-17537-40	17 - 21	23P-21639-00	21 - 23
3LD-12168-60	4 - 10	23P-12588-00	7 - 11	23P-1474K-10	11 - 11	5YU-16321-00	15 - 11	23P-17537-50	17 - 21	42U-21639-00	21 - 28

ÍNDICE NUMÉRICO

No. PEÇA	REF. NO.	No. PEÇA	REF. NO.	No. PEÇA	REF. NO.	No. PEÇA	REF. NO.	No. PEÇA	REF. NO.	No. PEÇA	REF. NO.
2KB-2163A-00	21 - 20	2KB-23117-00	25 - 36	23P-2413Y-00	27 - 14	23P-25317-00	31 - 5	2VN-25854-00	37 - 27	2BS-26401-00	35 - 1
23P-21642-00	21 - 33	2KB-23118-00	25 - 14	3HA-24141-00	20 - 20	5JW-25319-00	31 - 14	5YU-25854-50	35 - 5	2BS-26402-00	35 - 2
23P-21649-00	21 - 30		25 - 32	22W-24181-00	11 - 7	5JW-25364-00	31 - 13	2VN-25855-00	37 - 28	3GM-26455-00	35 - 4
23P-21652-00	21 - 9	2KB-23120-00	25 - 21	23P-24181-00	27 - 16	23P-25366-00	31 - 10	5VS-25855-00	34 - 4	5YU-26464-00	35 - 3
23P-21685-00	21 - 24	4KM-23123-01	26 - 9	23P-24183-00	27 - 12	23P-25371-00	23 - 56	5YU-25855-50	35 - 7	23P-26470-00	35 - 16
1J7-21717-00	36 - 59	5EB-23125-00	25 - 5	23P-24188-00	27 - 3	23P-25377-00	31 - 12	2VN-25866-00	37 - 17	23P-26475-00	34 - 28
2KB-2171L-00	23 - 50		25 - 23	23P-24188-10	27 - 4	23P-2537A-00	31 - 22	5VS-25867-00	34 - 11	23P-26481-00	35 - 19
2KB-21721-00-P0	22 - 27	23P-23136-10	25 - 2	2D1-24192-00	27 - 19	23P-25381-00	31 - 18	23P-2586G-00	37 - 12	23P-26482-00	34 - 23
23P-2172P-10	28 - 24		25 - 20	23P-24240-00	27 - 2	23P-25398-00	29 - 10	23P-2586H-00	37 - 16	23P-27111-00	36 - 15
23P-2173P-00	28 - 25	2KB-23141-00	25 - 13	23P-24318-00	27 - 25		31 - 17	23P-25871-00	49 - 3	128-27114-00	36 - 14
5XT-21746-00	39 - 12		25 - 31	19B-24486-01	27 - 21	4SV-25802-00	30 - 8	23P-25872-00	34 - 33	23P-27114-00	36 - 21
4D9-21747-00	7 - 23	4PU-23144-00	25 - 9	39P-24602-00	27 - 28		30 - 20	23P-25875-00	25 - 41	371-27114-00	28 - 5
4FU-21747-00	7 - 24		25 - 27	23P-24708-00	28 - 14	4SV-25802-10	30 - 6	23P-2587A-00	37 - 47	23P-27116-00	36 - 18
2D1-2174Y-00	39 - 4	4PU-23145-01	25 - 7	23P-2470J-00-P1	28 - 29		30 - 18	23P-25885-00	49 - 4	23P-27116-10	36 - 19
2TK-21757-00	39 - 38		25 - 25	23P-2470K-00-P1	28 - 33	3GM-25803-10	30 - 7	23P-25886-00	37 - 44	23P-27200-00	37 - 1
2BS-2175P-00	36 - 63	4V4-23146-L0	25 - 6	2KB-24710-00	28 - 1		30 - 19	23P-2588F-00	34 - 26	5XC-27217-90	37 - 2
5PW-2177L-00	39 - 33		25 - 24	2KB-24711-00	28 - 2	3MA-25803-10	30 - 9	23P-2588G-00	34 - 18	4SS-27218-00	37 - 14
	39 - 60	3XJ-23147-L0	25 - 17	23P-24718-00	28 - 3		30 - 21	14B-25894-00	37 - 25	23P-27222-00	37 - 13
2KB-21788-00	22 - 40		25 - 35	3KJ-24723-00	21 - 12	2C0-25805-00	30 - 10	2KB-25895-00	37 - 33	3KW-27234-00	37 - 15
23P-21816-00	22 - 5	4V4-23153-L0	25 - 8	23P-24736-00	28 - 30		30 - 22	23P-2589F-00	35 - 10	2BS-27311-00	36 - 1
26H-21828-00	22 - 4		25 - 26		28 - 34	2D1-25807-00	34 - 2	23P-2589F-10	34 - 7	23P-27316-00	36 - 3
23P-21871-00	22 - 1	509-23158-L0	25 - 11	23P-24737-00	28 - 28	23P-2580A-00	34 - 1	5VS-2589H-00	34 - 6	23P-27321-00	36 - 2
23P-21875-00	22 - 3		25 - 29	4D9-24741-00	21 - 11	23P-2580T-00	30 - 5	5JW-25914-10	32 - 7	23P-27322-00	36 - 12
23P-21877-00	22 - 6	2KB-23170-00	25 - 28	23P-24747-00	21 - 29	23P-2580U-00	30 - 17	13S-25919-00	30 - 11	2KB-27333-00	36 - 54
23P-2191B-00	20 - 17	2KB-23170-10	25 - 10	23P-2474F-00	28 - 17	23P-2580W-00	32 - 4		30 - 23	23P-27412-00	36 - 41
23P-22110-00	23 - 1	5EB-23171-00	25 - 4	2KB-24750-00	28 - 15	23P-2581A-10	32 - 3	5JW-25919-00	32 - 10	23P-27413-00	36 - 27
23P-22128-00	23 - 8		25 - 22	2KB-24751-00	28 - 16	23P-2581J-00	37 - 40	4SV-25924-00	30 - 12	4D9-27413-00	36 - 34
23P-22141-00	23 - 2	278-23181-50	25 - 12	23P-2475H-00	28 - 8	23P-2581K-00	37 - 41		30 - 24		36 - 46
23P-22163-00	23 - 4		25 - 30	4BP-24780-00	28 - 7	23P-2581T-00	30 - 1	3GM-25925-00	30 - 13	2BS-27422-00	36 - 62
2KB-2217A-00	23 - 11	23P-23318-00	49 - 8	23P-2478E-00	28 - 10		30 - 3		30 - 25	36Y-27424-01	11 - 23
23P-2217H-00	23 - 27	23P-23319-00	49 - 9	2TV-24799-00	28 - 11	1J3-25824-00	30 - 14	4TT-25937-00	32 - 8	2BS-27432-00	37 - 22
2KB-2217M-00	23 - 12	23P-23340-00	25 - 38	23P-24841-10	28 - 37	5GM-25824-00	32 - 12	5VS-25975-00	30 - 28	4BP-27434-01	19 - 17
23P-22184-00	23 - 6	2BS-23357-00	26 - 7	23P-24842-10	28 - 23	5VS-25824-00	30 - 26	23P-26141-01	33 - 14	5VX-27437-00	36 - 38
23P-22189-00	23 - 31	3LC-23357-00	25 - 15	2BS-24847-00	26 - 17	1UY-25824-51	15 - 31	23P-26142-01	33 - 25		36 - 50
5JW-2219X-00	23 - 32		25 - 33	2BS-24848-00	26 - 18	1D7-25825-00	32 - 13	23P-26223-00	33 - 15	23P-27445-10	36 - 24
2KB-22210-00	23 - 34	2BS-23389-00	47 - 38	23P-24884-00	28 - 41	306-25825-01	30 - 15	23P-26224-00	33 - 26	2BS-27446-00	37 - 23
5RM-22216-00	23 - 35	23P-23416-00	26 - 2	23P-25104-00	29 - 8		30 - 27	23P-2622A-00	33 - 22	23P-27451-00	36 - 22
24X-22261-00	23 - 52	4GY-23418-00	26 - 6	23P-25111-00	29 - 1	1UY-25825-51	15 - 32	23P-2622E-00	33 - 33	23P-27461-00	36 - 26
2KB-22262-00	23 - 51	4XV-2341B-00	21 - 32	23P-25117-00	29 - 2	5JW-25827-00	32 - 11	2KB-2622K-00	33 - 10	23P-27491-00	36 - 56
2KB-22324-00	23 - 41	5VK-23434-00	26 - 11	23P-2517A-00	29 - 13	4ML-2582A-50	37 - 11	2BS-26281-00	33 - 6	23P-2749A-00	36 - 57
2KB-22325-00	23 - 39	2BS-23435-00	26 - 10	2S3-2517G-00	29 - 5	23P-2582W-00	32 - 1	2BS-26282-00	33 - 7	23P-2749B-00	36 - 58
2KB-22538-00	37 - 34	2BS-23441-00	26 - 13		31 - 6	23P-2583V-00	37 - 8	2BS-26302-00	33 - 4	23P-27911-00	37 - 46
2KB-23102-00	25 - 1	2BS-2344A-00	26 - 14	4XV-25181-10	29 - 16	23P-2584B-00	34 - 15	2C0-26326-00	37 - 30	23P-28100-00	20 - 24
2KB-23103-00	25 - 19	23P-24104-00	27 - 5	23P-25183-00	29 - 14	23P-2584C-00	34 - 25	5VS-26332-00	34 - 10	23P-2815T-P0	28 - 46
2KB-23110-00	25 - 3	23P-24105-00	27 - 18		31 - 23	2C0-25852-00	37 - 26	5YU-26332-00	35 - 15	23P-28164-00	28 - 6
2KB-23111-00	25 - 16	23P-24110-00-P4	27 - 1	23P-25186-00	29 - 12	5VS-25852-00	34 - 3	2BS-26383-00	38 - 14	23P-2816J-P0	28 - 45
	25 - 34	5YU-2411B-01	39 - 69	23P-25304-00	31 - 9	5YU-25852-50	35 - 6	5YU-26393-10	35 - 14	23P-2816K-00	28 - 44
2KB-23117-00	25 - 18		39 - 70	23P-25311-00	31 - 1	20S-25854-00	34 - 5	23P-2639F-00	34 - 22	4KG-28186-10	20 - 26

ÍNDICE NUMÉRICO

No. PEÇA	REF. NO.	No. PEÇA	REF. NO.	No. PEÇA	REF. NO.	No. PEÇA	REF. NO.	No. PEÇA	REF. NO.	No. PEÇA	REF. NO.	No. PEÇA	REF. NO.
5PS-28217-00	45 - 6	22U-46118-00-16	24 - 20	23P-8210E-01	39 - 39	2BS-83954-10	46 - 5	1D7-W0046-00	32 - 9	90110-06208	12 - 28		
1HX-28227-00	38 - 34	22U-46118-00-18	24 - 20	5SL-82113-01	47 - 4	2BS-83963-00	46 - 1	5JW-W0047-00	32 - 6	90110-06229	1 - 12		
14B-28237-00	22 - 29	22U-46118-00-20	24 - 20	23P-82116-00	48 - 2	2BS-83980-00	34 - 12	1D7-W0057-00	32 - 5	90110-06345	8 - 16		
23P-28315-10	39 - 73	2S3-46119-00	24 - 9	1S3-82122-00	22 - 28	2BS-84300-00	44 - 1	2BS-W8250-30	47 - 1	90110-06347	8 - 10		
	39 - 74	2S3-46119-10	24 - 9	23P-82122-00	39 - 47	2BS-84312-00	44 - 5	23P-Y2410-00-01	27 - 1	90110-06349	13 - 28		
2BS-2831E-00	38 - 13	2S3-46119-20	24 - 9	116-82131-00	39 - 46	5PS-84314-00	44 - 2	90105-06012	48 - 27		41 - 10		
2BS-2831R-00	38 - 16	2S3-46119-30	24 - 9	2D1-82131-00	21 - 21	4B4-84334-00	48 - 17	90105-06027	1 - 5	90110-06351	6 - 12		
2BS-2831U-00	38 - 5	2S3-46119-40	24 - 9	137-82131-01	39 - 45	5DM-84347-00	44 - 4	90105-06066	13 - 36	90110-06375	13 - 5		
23P-28321-00	39 - 58	2S3-46119-50	24 - 9	1AE-82151-00	48 - 5		45 - 11	90105-06191	15 - 16	90110-06381	11 - 14		
2BS-2832U-00	38 - 6	2S3-46119-60	24 - 9	1MC-82151-00	47 - 26	4WM-84366-00	23 - 43	90105-06197	47 - 7	90110-06387	13 - 4		
23P-28336-00	38 - 29	2S3-46119-70	24 - 9	5JJ-82151-00	47 - 21	14B-84396-00	44 - 3	90105-06201	1 - 20	90110-06388	13 - 18		
23P-28344-00	38 - 31	23P-46122-00	24 - 32	5JJ-82151-10	47 - 24	23P-84519-00	45 - 7	90105-07006	5 - 3	90110-06395	2 - 6		
2BS-28349-00	38 - 15	23P-46123-00	24 - 15	5JW-82151-10	47 - 23	23P-84710-00	45 - 1		5 - 9	90110-08007	23 - 57		
23P-2834V-00	39 - 63	23P-46125-00	24 - 12	5JJ-82151-20	47 - 22	23P-84745-00	45 - 10	90105-08234	17 - 22	90110-10010	36 - 13		
23P-2834W-00	39 - 66	23P-46152-00	24 - 18	5JJ-82151-50	47 - 25	5SL-84753-00	45 - 4	90105-085A5	38 - 26	90111-05002	39 - 24		
23P-28356-01	38 - 23	23P-46153-00	24 - 3	23P-82310-00	47 - 6	23P-85720-00	47 - 12	90105-10075	20 - 10	90111-05003	39 - 18		
23P-2835G-00	38 - 20	1FK-46156-00	24 - 29	3YA-82378-00	49 - 5	5YP-85790-00	47 - 10	90105-10153	3 - 19		39 - 26		
23P-28365-00	39 - 35	1FK-46157-00-15	24 - 30	2C0-82380-00	10 - 7	1MC-85884-00	10 - 12	90105-10175	20 - 11		39 - 29		
2BS-28365-00	38 - 53	1FK-46157-00-20	24 - 30	23P-82509-00	48 - 19	13S-85885-00	10 - 10	90105-102A6	36 - 4	90111-05021	38 - 18		
8GC-2836B-02	38 - 59	23P-4615A-00	24 - 37	2KB-82509-00	48 - 22	8FP-85886-00	9 - 19	90105-10378	23 - 21		45 - 2		
23P-2836K-00	39 - 23	23P-46171-00	24 - 38	2KB-85902-00	48 - 25	2KB-85902-00	49 - 13	90105-10380	20 - 12	90111-05031	33 - 35		
5PS-28373-01	38 - 27	23P-46180-00	24 - 43	5SL-82511-08	47 - 5	2BS-8591A-20	47 - 2	90105-105A7	30 - 16	90111-06038	22 - 24		
4D9-2837K-00	20 - 3	23P-46187-00	24 - 45	2BS-82530-00	37 - 6	2BS-8592A-00	11 - 4		30 - 29		38 - 21		
23P-2837L-00	38 - 41	23P-461A0-00	24 - 8	2BS-82540-01	47 - 8	2BS-8592A-10	11 - 5	90105-12005	3 - 9		39 - 55		
23P-2837M-00	38 - 47	2S3-46862-00	24 - 33	23P-82541-00	48 - 21	23P-85930-19	49 - 2	90105-12077	20 - 6	90111-06051	21 - 26		
23P-2837V-00	39 - 20	23P-81410-00	40 - 1	23P-8254B-00	48 - 18	23P-85970-00	49 - 6	90109-06100	12 - 18		38 - 44		
2BS-28381-00	38 - 1	23P-81450-00	40 - 2	2BS-8255P-00	47 - 3	23P-85980-00	49 - 11	90109-06171	39 - 40		38 - 50		
14B-28386-00	39 - 37	23P-81670-00	47 - 16	23P-82566-60	36 - 9	5VY-8A8E0-00	47 - 13	90109-06182	23 - 48	90111-06063	21 - 5		
23P-28391-40	39 - 71	23P-81673-00	3 - 18	5VU-82576-01	48 - 14	5VY-8A8E1-00	47 - 17	90109-06208	21 - 18	90111-06137	39 - 6		
23P-28391-50	39 - 71	23P-81815-00	41 - 8	2KB-82590-00	47 - 20	2BS-E1190-00	1 - 16	90109-06264	36 - 60	90111-08037	37 - 24		
23P-28392-40	39 - 72	18P-81826-00	41 - 4	1MC-82917-00	35 - 12	2BS-F111F-00	20 - 21	90109-066F0	1 - 21	90111-08074	28 - 38		
23P-28392-50	39 - 72	4XV-8182A-00	41 - 7	2KB-82960-00	33 - 3	4VW-F111M-04	20 - 22	90109-08177	36 - 23	90111-08075	13 - 13		
23P-28393-20	39 - 75		41 - 9	2KB-82963-00	33 - 2	2BS-F1668-00	20 - 27	90109-08196	47 - 39	90111-08076	28 - 39		
23P-28394-20	39 - 76	4B5-81840-00	41 - 2	2BS-83310-00	42 - 1	5HH-F178A-00	20 - 23	90109-085G6	36 - 43		28 - 42		
23P-28396-00	39 - 50	4B5-81844-00	41 - 5	2BS-83320-00	42 - 2	2BS-F6111-00	33 - 1		36 - 53	90111-10054	28 - 32		
23P-28397-00	38 - 30	1FK-81847-00	41 - 6	2BS-83330-00	42 - 3	2BS-F6246-00	33 - 18	90109-10028	23 - 36		28 - 36		
2BS-283M3-00	38 - 33	3TB-81847-00	41 - 3	2BS-83340-00	42 - 4		33 - 29	90109-10057	36 - 16	90116-10055	24 - 2		
23P-2842M-00-P4	39 - 14	2BS-81860-00	10 - 17	2BS-83371-10	48 - 26	2BS-F6280-00	33 - 12	90109-14008	23 - 13	90119-05020	45 - 12		
23P-2842M-00-P5	39 - 14	23P-81890-00	41 - 1	2KB-83500-00	43 - 1	2BS-F6290-00	33 - 13	90109-14009	23 - 15	90119-06044	7 - 26		
23P-2842N-00-P4	39 - 28	4YR-81940-02	48 - 4	4XV-83513-00	43 - 4	2BS-F7430-10	36 - 32	90110-05028	27 - 22	90119-06137	21 - 34		
23P-2842N-00-P5	39 - 28	1ST-81950-00	48 - 11		44 - 6	1BW-F7431-00	36 - 33	90110-05031	23 - 28		22 - 2		
23P-46101-00	24 - 1	5DM-81950-00	48 - 24	5J0-83513-00	23 - 44	2BS-F7440-10	36 - 44	90110-05112	27 - 29	90119-06172	9 - 29		
1J7-46117-Y0-25	24 - 10	5JJ-81950-10	48 - 13	5PW-8352S-00	43 - 3	1BW-F7441-00	36 - 45	90110-06140	15 - 33	90119-06200	27 - 8		
1J7-46117-Y0-30	24 - 10	5VK-81950-40	48 - 10	2BS-8353E-00	43 - 2	2KB-F8199-W0	20 - 25	90110-06161	8 - 13	90119-10051	12 - 13		
1J7-46117-Y0-40	24 - 10	5JJ-81952-00	48 - 12	2BS-83559-00	38 - 40	2BS-F835U-00-P0	39 - 17		12 - 8	90119-12003	1 - 11		
1J7-46117-Y0-50	24 - 10	1D7-81960-01	48 - 7	5YU-83912-11	35 - 9	2BS-F835V-00-P0	39 - 34		47 - 19	90149-05029	29 - 6		
22U-46118-00-12	24 - 20	23P-81975-00	48 - 8	5VS-83922-00	34 - 9	1BW-H5130-00	45 - 16	90110-06182	5 - 17		31 - 7		
22U-46118-00-14	24 - 20	23P-82100-10	48 - 1	437-83936-01	47 - 29	23P-W0042-50	37 - 9	90110-06202	21 - 4	90149-06043	30 - 2		

ÍNDICE NUMÉRICO

No. PEÇA	REF. NO.	No. PEÇA	REF. NO.	No. PEÇA	REF. NO.	No. PEÇA	REF. NO.	No. PEÇA	REF. NO.	No. PEÇA	REF. NO.
90149-06043	30 - 4	90179-44001	17 - 7	90201-12575	19 - 13	90338-16262	12 - 5	90387-14014	23 - 14	90464-10233	37 - 51
90149-06082	16 - 12	90183-05076	39 - 5	90201-12790	47 - 11	90338-28239	21 - 31	90387-14015	23 - 16	90464-11121	45 - 9
90149-06121	28 - 26			90201-127E1	19 - 10	90338-30267	23 - 33	90387-25008	16 - 26	90464-12013	37 - 52
90149-06158	13 - 11			90201-14027	23 - 19	90340-12001	8 - 21	90387-25023	16 - 7		49 - 10
	24 - 34			90201-177G4	19 - 8	90340-12007	1 - 6	90387-28003	16 - 2	90464-13012	27 - 27
90149-06159	8 - 26	90183-05M02	39 - 22	90201-18013	31 - 20	90340-14002	24 - 26	90387-28004	16 - 20	90464-13073	42 - 5
90149-06176	8 - 27			90201-22014	31 - 19	90340-14004	24 - 35	90387-31003	16 - 15		46 - 4
90149-06177	18 - 10	90183-060A1	38 - 25	90201-224L4	16 - 28	90340-32004	13 - 14	90401-10038	34 - 35		47 - 34
90149-06185	13 - 25	90183-060A6	21 - 15	90201-25019	26 - 8	90386-07MA2	38 - 7	90401-10172	34 - 16	90464-14M55	22 - 10
90149-06308	28 - 12			90201-27014	17 - 19	90387-05017	33 - 17		34 - 31	90464-15195	47 - 33
90149-06328	13 - 37			90201-282R3	26 - 3		33 - 28		34 - 34		48 - 23
	27 - 9	90183-08060	28 - 18	90201-29M01	24 - 40	90387-05021	33 - 23		35 - 17	90464-16003	37 - 7
90149-08024	32 - 2	90185-10012	36 - 5	90201-350F3	14 - 4	90387-05028	37 - 29		37 - 42		47 - 28
90149-08030	14 - 3	90185-14010	23 - 20	90202-05180	38 - 3	90387-05035	23 - 30	90401-20008	8 - 7		47 - 36
90149-08050	17 - 24	90185-18009	31 - 21			90387-05042	45 - 13	90430-06014	6 - 11	90464-16005	27 - 24
90149-08051	24 - 24	90185-22009	23 - 3			90387-06023	37 - 37	90430-08119	1 - 14	90464-16006	39 - 49
90149-10003	20 - 4	90201-04030	48 - 16			90387-06033	9 - 28		12 - 21	90464-16019	47 - 37
90149-10055	24 - 22	90201-054K4	37 - 32			90387-06048	38 - 43	90430-08143	13 - 12	90464-17003	37 - 39
90151-06024	12 - 25	90201-06021	38 - 10	90202-07015	38 - 8		38 - 49	90430-10005	34 - 17	90464-18002	21 - 7
90153-06044	48 - 20	90201-06025	23 - 54	90202-28216	26 - 5	90387-06066	22 - 36		34 - 32	90464-20010	21 - 14
90154-05011	38 - 2	90201-06072	27 - 10	90206-12074	19 - 18	90387-06153	39 - 42		34 - 36		35 - 21
	38 - 36	90201-06095	7 - 22	90208-20001	15 - 21	90387-06184	39 - 51		37 - 43	90464-20021	21 - 13
90157-03122	33 - 11	90201-06112	22 - 26			90387-06200	38 - 56	90430-10148	47 - 9		39 - 57
90157-05079	36 - 35	90201-061A5	38 - 54			90387-06256	7 - 20	90430-12072	38 - 11	90464-23199	13 - 34
	36 - 47	90201-06778	21 - 27	90209-25011	16 - 4	90387-06264	28 - 27	90430-12213	8 - 22	90464-23239	37 - 50
90159-04011	35 - 13	90201-07081	23 - 49	90209-28008	16 - 17	90387-06265	13 - 32	90445-07030	6 - 15	90464-26001	47 - 35
90160-05013	9 - 15	90201-08034	11 - 21	90214-25003	16 - 10		21 - 3	90445-19003	36 - 20	90464-30001	34 - 19
90164-05001	23 - 45	90201-08043	24 - 31	90214-25004	16 - 9	90387-06266	27 - 7	90450-35001	7 - 5	90464-34002	39 - 56
	43 - 5			90214-28002	16 - 23	90387-065G0	44 - 7		7 - 8		47 - 32
90170-06228	19 - 22			90214-29002	16 - 22	90387-06648	21 - 25		7 - 12	90464-50001	39 - 48
90176-06016	38 - 58	90201-08044	37 - 19	90240-08120	37 - 18	90387-066R8	39 - 44	90450-38003	7 - 6	90464-55001	47 - 31
90176-06047	13 - 38	90201-08048	28 - 40	90267-40076	21 - 10	90387-067K8	23 - 42		7 - 13	90465-08062	13 - 19
	22 - 25			90269-06001	45 - 5	90387-07042	39 - 7	90450-67003	9 - 21	90465-10040	47 - 15
90176-10075	24 - 50	90201-08060	37 - 3	90269-06008	39 - 13	90387-08079	22 - 34	90450-69001	9 - 2	90465-10098	47 - 30
90179-05003	38 - 4	90201-086P8	33 - 21			90387-08080	38 - 45		9 - 4	90467-070A0	6 - 16
	38 - 38						38 - 51	90462-08084	6 - 17	90467-08075	22 - 7
90179-05523	38 - 19	90201-08784	19 - 20			90387-08089	33 - 19	90462-08085	13 - 29		22 - 8
	45 - 3	90201-10036	23 - 37	90269-06081	21 - 22		33 - 30	90462-08089	13 - 6	90467-09006	27 - 26
90179-06403	21 - 35	90201-10043	11 - 25			90387-082W9	11 - 20	90462-08095	6 - 13	90467-120A3	37 - 38
	28 - 9	90201-10045	24 - 23			90387-087L0	22 - 15	90462-10059	6 - 19	90467-140A4	9 - 27
90179-06520	38 - 22	90201-10051	36 - 6	90269-07011	37 - 45	90387-10020	36 - 7	90464-07262	35 - 22	90467-15168	9 - 26
90179-08410	11 - 18	90201-10065	3 - 20	90280-05029	3 - 7	90387-10102	22 - 17	90464-07M20	33 - 5	90467-180A1	9 - 12
90179-09379	3 - 4	90201-10118	35 - 18	90338-05056	9 - 24	90387-10104	23 - 22	90464-07M40	22 - 9	90468-16191	37 - 4
90179-10028	20 - 14	90201-101J1	36 - 8	90338-06018	39 - 53	90387-10105	23 - 25	90464-07M56	22 - 12	90480-01025	22 - 18
90179-20007	15 - 22	90201-10626	26 - 19	90338-08163	26 - 16	90387-10636	11 - 24	90464-08008	22 - 11	90480-01558	23 - 40
90179-20015	17 - 13	90201-12013	19 - 19	90338-10132	38 - 32	90387-106W6	8 - 31	90464-09129	22 - 13	90480-01559	28 - 20
	24 - 17	90201-121H0	3 - 8			90387-12050	27 - 13	90464-10008	49 - 1	90480-01868	39 - 11
90179-28011	26 - 4	90201-123F2	38 - 12			90387-13005	8 - 4	90464-10012	44 - 9		39 - 31



ÍNDICE NUMÉRICO

No. PEÇA	REF. NO.	No. PEÇA	REF. NO.	No. PEÇA	REF. NO.	No. PEÇA	REF. NO.	No. PEÇA	REF. NO.	No. PEÇA	REF. NO.
90480-04166	38 - 57	91401-25015	36 - 40	93102-70004	24 - 25	93317-11295	19 - 11	95607-05200	36 - 11	98902-05008	27 - 20
90480-10003	38 - 35		36 - 52	93106-28043	29 - 4	93317-330A0	23 - 7	95607-06100	35 - 11	98980-06008	11 - 3
90480-11009	45 - 14	91402-20012	37 - 20		31 - 4	93332-00078	26 - 1	95607-10200	23 - 26	99002-03600	38 - 17
90480-12010	37 - 35	91701-08040	36 - 30	93108-49003	24 - 39	93332-00081	25 - 40	95612-08625	1 - 9	99002-10600	19 - 14
90480-12072	21 - 2	91702-08040	36 - 39	93109-08061	15 - 27	93332-000A0	17 - 8	95612-10100	23 - 38	99009-12400	6 - 9
90480-12325	22 - 32		36 - 51	93109-17071	23 - 24	93332-000A6	17 - 10	95617-06100	34 - 8	99009-17400	19 - 9
	36 - 61	91808-16023	1 - 3	93109-20076	23 - 18	93399-99963	24 - 44	95702-06500	34 - 27	99245-00120	22 - 38
90480-12581	22 - 16		1 - 4	93210-06422	8 - 12		24 - 47		37 - 36	99530-08012	8 - 3
90480-12596	13 - 31		1 - 7	93210-06632	15 - 26	93410-23056	24 - 42	95704-10500	11 - 27		8 - 29
	39 - 8	92012-05008	23 - 5	93210-07540	12 - 15	93410-29095	24 - 41	95707-08500	38 - 28		13 - 3
	23 - 46		36 - 42	93210-12790	8 - 32	93440-22196	24 - 46	95802-06014	21 - 17		13 - 24
90480-13027	28 - 19	92012-05014	33 - 24		12 - 6		24 - 48	95802-06016	39 - 43	99530-08016	12 - 27
90480-13398	28 - 19		33 - 34	93210-15566	8 - 5	93440-28184	16 - 5	95802-06020	21 - 19	99530-10014	12 - 4
90480-14329	9 - 22		23 - 53	93210-15620	37 - 10	93440-31187	16 - 18		22 - 35	99530-10114	2 - 1
90480-14452	39 - 9	92012-06010	34 - 24	93210-16275	2 - 5	93450-23167	3 - 13		27 - 15		12 - 23
90480-17010	7 - 19		36 - 25	93210-16325	12 - 10	93501-04011	1 - 8		28 - 21	99590-08012	15 - 29
90480-18008	27 - 6	92012-06012	37 - 49	93210-16325	8 - 19		36 - 37	95802-06025	22 - 37		
90480-18431	39 - 10		21 - 16	93210-19003	12 - 12		36 - 49	95802-06030	48 - 9		
90480-20003	7 - 18	92012-06014	21 - 16	93210-207A0	8 - 15	93511-32017	15 - 24	95802-08016	22 - 33		
90501-080A2	18 - 7		21 - 37	93210-23326	8 - 15		24 - 7	95807-06025	38 - 55		
90501-12743	36 - 36		37 - 48	93210-24001	6 - 21	93605-23164	24 - 7		44 - 8		
	36 - 48	92012-06020	23 - 47	93210-26668	29 - 15	93610-20189	13 - 17		7 - 21		
	24 - 49	92012-08012	23 - 55		31 - 24	93900-00030	29 - 11	95812-06035	8 - 2		
90501-20122	37 - 5		36 - 64	93210-27370	13 - 21		31 - 16		12 - 19		
90506-20193	36 - 29	92012-08014	36 - 55	93210-27778	8 - 17	94111-19024	29 - 9	95812-06050	12 - 17		
90508-20041	36 - 28	92012-08025	28 - 22	93210-32172	13 - 15	94115-17011	31 - 15	95812-08060	12 - 17		
90508-20051	19 - 5		33 - 20	93210-33133	6 - 10	94425-19003	29 - 7	95812-08080	12 - 16		
90508-32141	38 - 24		33 - 31	93210-60426	8 - 9	94440-17003	31 - 8	95812-08110	27 - 11		
90520-02005	39 - 2	92012-08030	39 - 64	93210-69628	24 - 13	94591-61150	5 - 10	95812-12025	20 - 16		
90520-10006	39 - 3		39 - 67	93210-82003	17 - 16	94702-00428	1 - 10	95814-08040	11 - 15		
90520-10007	27 - 30	92012-08035	37 - 21	93211-54698	24 - 21	95022-06008	48 - 6		11 - 22		
91312-05010	37 - 31	92014-05014	33 - 16	93306-00006	14 - 9	95022-06010	34 - 20	95822-06016	39 - 41		
91312-05020	40 - 4		33 - 27	93306-00106	6 - 6		35 - 20	95822-06020	19 - 25		
91312-06012	47 - 27	92014-06014	49 - 7	93306-00521	31 - 11	95022-06016	34 - 29	95822-08016	38 - 46		
	48 - 3		49 - 12	93306-07208	29 - 3		47 - 14		38 - 52		
91312-06020	7 - 3	92017-05020	36 - 10		31 - 3	95022-06025	34 - 21	95824-06010	7 - 10		
	9 - 5	92017-06016	38 - 9	93306-20464	16 - 13		34 - 30	95824-06016	6 - 18		
91312-06025	5 - 13	92902-04600	34 - 14	93306-20724	24 - 11	95022-08012	1 - 13	97702-40025	48 - 15		
	8 - 30	92902-05200	23 - 29	93306-20901	17 - 5	95022-08016	12 - 20	97702-50014	39 - 21		
91312-06030	40 - 3	92902-10200	28 - 31	93306-27212	31 - 2	95022-08040	25 - 39	97702-50016	39 - 59		
91312-08030	26 - 12		28 - 35	93306-28204	16 - 30	95024-06025	6 - 5		45 - 8		
	26 - 15	92902-10600	23 - 10	93306-37215	16 - 29	95304-06700	19 - 23	97707-50520	9 - 20		
91312-10040	23 - 9	92990-06200	11 - 10	93310-33560	15 - 20	95602-06200	21 - 6	98502-04014	34 - 13		
91314-06012	6 - 14	92990-10600	24 - 51	93311-43729	24 - 5		28 - 4	98502-06012	10 - 3		
91314-08040	25 - 37	93101-12173	6 - 7	93311-62597	24 - 6	95602-08200	23 - 58	98507-05035	46 - 2		
91317-05020	33 - 9	93102-12106	19 - 12	93315-31759	23 - 23	95602-10200	20 - 5	98507-05040	46 - 6		
91317-05025	33 - 8	93102-32480	24 - 4	93315-32057	23 - 17		26 - 20	98507-05045	46 - 3		
91380-06010	11 - 9	93102-43M42	17 - 15	93316-01403	24 - 19		36 - 17	98507-05055	46 - 7		
91401-25015	36 - 31	93102-50009	24 - 14	93317-11096	14 - 8	95604-05200	45 - 17	98707-04012	35 - 8		