



# CATÁLOGO DE PEÇAS

**XTZ125E** (5RMB) BRASIL

**XTZ125K** (5RMC) BRASIL

XTZ125E/XTZ125K  
CATÁLOGO DE PEÇAS  
©2007, Yamaha Motor do Brasil Ltda.  
1ª edição, Setembro 2007  
Todos os direitos reservados.  
É proibida expressamente toda e qualquer  
reimpressão ou utilização sem a autorização  
por escrita da  
Yamaha Motor do Brasil Ltda.  
Impresso no Brasil.

XTZ125E (HTR)



XTZ125E (DPBSE)



XTZ125E (YB)



XTZ125K (HTR)



XTZ125K (DPBSE)



XTZ125K (YB)



# PREFÁCIO

Este Catálogo de Peças se refere as Peças dos modelos relacionados na capa. Quando for solicitar peças de reposição para estes Modelos, recorra a este Catálogo de Peças e especifique corretamente os códigos e Nomes das Peças.

1. As Modificações ou adições que tenham sido efetuadas após a publicação deste Catálogo de Peças, serão comunicadas a Rede de Concessionárias através das informações de Modificação de Peças (Parts News).
2. Abreviaturas  
Seguem abaixo as abreviaturas utilizadas neste Catálogo de Peças:  
“UR” Uso Restrito para o Código da Peça  
“UN” Uso Necessário  
“AP” Peça Alternativa  
“LM” Fabricação Local (A peça pode ser pedida localmente)  
“F#” No. de Série do Chassi (Aplicação do Número de Série)  
“O/S” Tamanho Maior
3. Peças componentes de conjuntos
  - As peças que são fornecidas dentro de conjuntos estão listadas com um ponto de identificação (.) como segue abaixo.
  - O número que aparece a direita da descrição da Peça indica o número de Peças usado em cada Conjunto Individual.

No. PEÇA	DESCRIÇÃO	QTDE	OBSERVAÇÕES
2F5-83310-60	PISCA DIANTEIRO CONJ.	2	
115-83311-60	.LÂMPADA (6V-18W)	1	

4. Os gráficos que são Aplicados em Peças Coloridas estão representados na coluna “OBSERVAÇÕES”, como segue abaixo.

No. PEÇA	DESCRIÇÃO	QTDE	OBSERVAÇÕES
2N4-24110-00-X5	TANQUE DE COMBUSTÍVEL COMPL.	2	MXR
3J1-24240-10	.GRÁFICO, TANQUE DE COMB.	1	PARA MXR

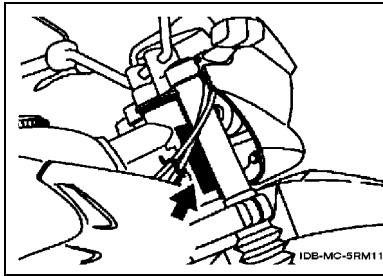
5. Observe que as ilustrações são referentes apenas a indicação dos códigos das peças, e não para montagem. Para montagem, por favor utilize o Manual de Montagem apropriado.

6. O asterisco (\*) antes do Número de referência da peça indica a modificação ocorrida após a primeira edição.

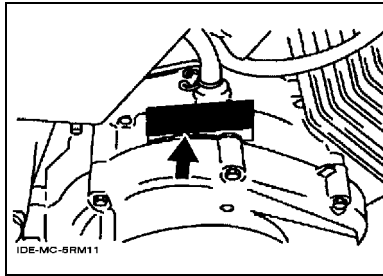
# PREFÁCIO

## 7. Aplicação do Número de Série

No. de Série do Chassi



No. de Série do Motor



## 8. Aplicação do Código de Cor (A marca (\*) mostra a cor do Modelo.)

Abreviação	Nome da Cor	Código da Cor
DPBSE(*)	DEEP PURPLISH BLUE SOLID E	0583
HTR(*)	HEAT RED	00EY
SL	SILVER	0035
YB(*)	YAMAHA BLACK	0033

## 9. Aplicação do No. de Série Inicial

No. de Série do Chassi

No. Série	Nome do Modelo	Código do Modelo
9C6KE093080023294	XTZ125E	5RMB
9C6KE094080023295	XTZ125K	5RMC

No. de Série do Motor

No. Série	Nome do Modelo	Código do Modelo
E385E-023294	XTZ125E	5RMB
E386E-023295	XTZ125K	5RMC

# ÍNDICE GERAL

## MOTOR

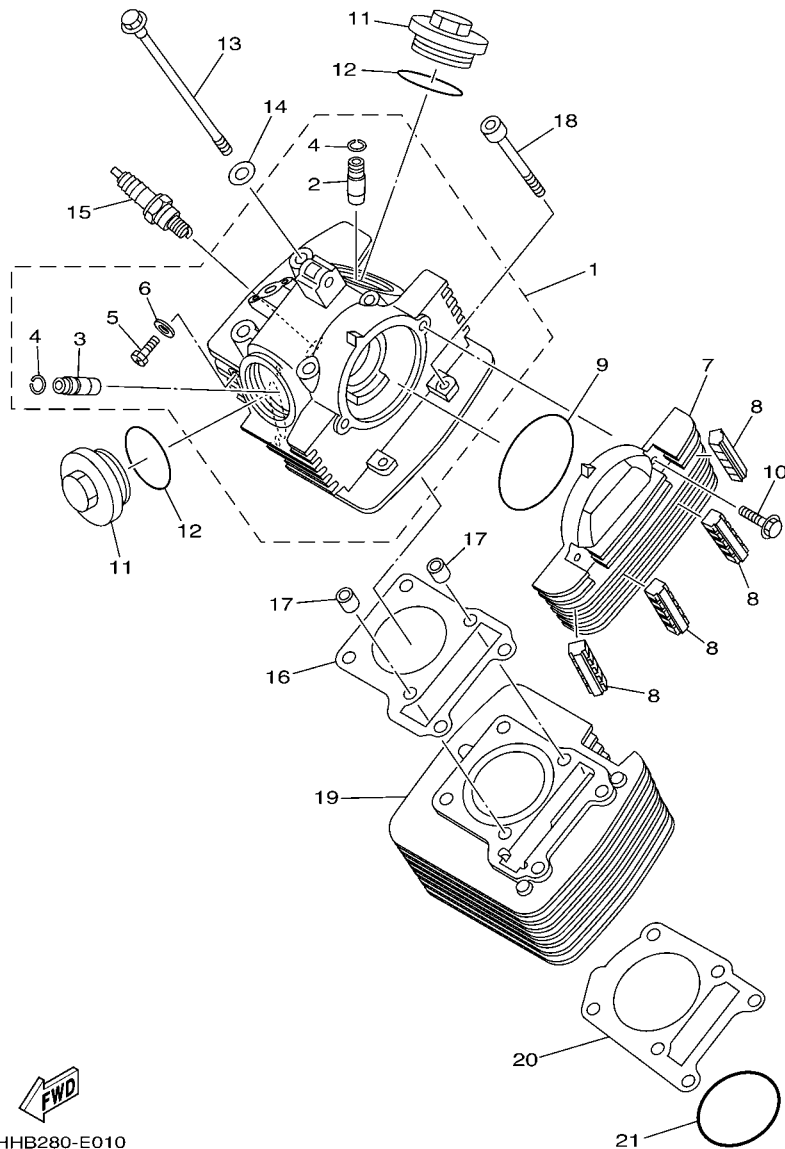
CILINDRO .....	1
VIRABREQUIM E PISTAO .....	2
VALVULA .....	4
CORRENTE DO EIXO DE COMANDO .....	5
BOMBA DE OLEO .....	6
ADMISSAO .....	7
CARBURADOR .....	9
ESCAPAMENTO .....	11
CARCACA DO MOTOR .....	13
TAMPA DA CARCACA 1 .....	14
PARTIDA .....	15
EMBREAGEM DA PARTIDA .....	16
EMBREAGEM .....	17
TRANSMISSAO .....	18
EIXO TRAMBULADOR .....	20
EIXO DE MUDANCA .....	21

## CHASSI

CHASSI .....	22
PARA-LAMA .....	23
TAMPA LATERAL .....	24
GARFO TRASEIRO. SUSPENSÃO .....	26
MESA DO GUIDAO .....	27
GARFO DIANTEIRO .....	28
TANQUE DE COMBUSTIVEL .....	30
ASSENTO .....	32
RODA DIANTEIRA 1 .....	33
PINCA DE FREIO DIANTEIRA .....	34
RODA TRASEIRA .....	35
GUIDAO E CABOS .....	37
CILINDRO MESTRE DIANTEIRO .....	38
CAVALETE. ESTRIBOS. PEDAL 1 .....	39
GERADOR .....	41
MOTOR DE PARTIDA .....	42
PISCAS .....	43
MEDIDOR .....	44
FAROL DIANTEIRO .....	45
LANTERNA TRASEIRA .....	47
INTERRUPTOR DO GUIDAO E MANETE .....	48
SISTEMA ELETRICO 1 .....	49
SISTEMA ELETRICO 2 .....	50

## ÍNDICE GERAL

ÍNDICE NUMÉRICO .....	51
-----------------------	----



5HHB280-E010

FIG. 1 CILINDRO

REF. NO.	No. PEÇA	DESCRIÇÃO	SRMB	SRMC			OBSERVAÇÕES
1	5RM-E1111-00	CABECOTE DO CILINDRO 1	1	1			
2	2UJ-11133-10	.GUIA DA VALVULA 1	1	1			
3	22F-11134-10	.GUIA DA VALVULA 2	1	1			
4	93440-10109	.ANEL TRAVA	2	2			
5	90153-06803	.PARAFUSO HEXAGONAL	1	1			
6	90430-06817	.GAXETA	1	1			
7	5VL-E1185-10	TAMPA LATERAL DO CABECOTE 1	1	1			
8	5HH-E1161-00	ABSORVEDOR 1	4	4			
9	93210-79200	ANEL DE BORRACHA	1	1			
10	9502M-06020	PARAFUSO FLANGE	2	2			
11	5HH-E1186-00	TAMPA LATERAL DO CABECOTE 2	2	2			
12	93210-44800	ANEL DE BORRACHA	2	2			
13	90105-08724	PARAFUSO FLANGE	4	4			
14	90201-08609	ARRUELA PLANA	4	4			
15	94700-00834	VELA DE IGNICAO (NGK CR7HSA)	1	1			
16	5HH-E1181-00	GAXETA CABECOTE DO CILINDRO 1	1	1			
17	99530-10114	PINO GUIA	2	2			
18	90110-06W02	PARAFUSO SEXT. INTERNO	2	2			
19	5HH-E1310-10-35	CILINDRO	1	1			SL FOR HTR.DPB...
20	5HH-E1351-00	GAXETA DO CILINDRO	1	1			
21	93210-57800	ANEL DE BORRACHA	1	1			



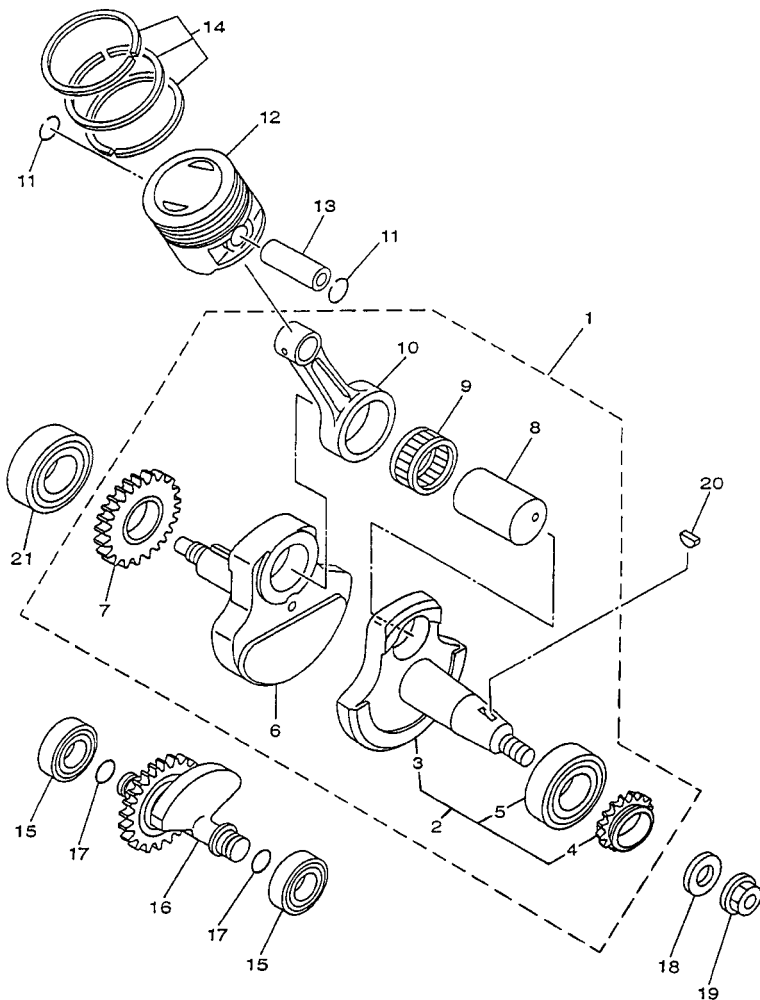
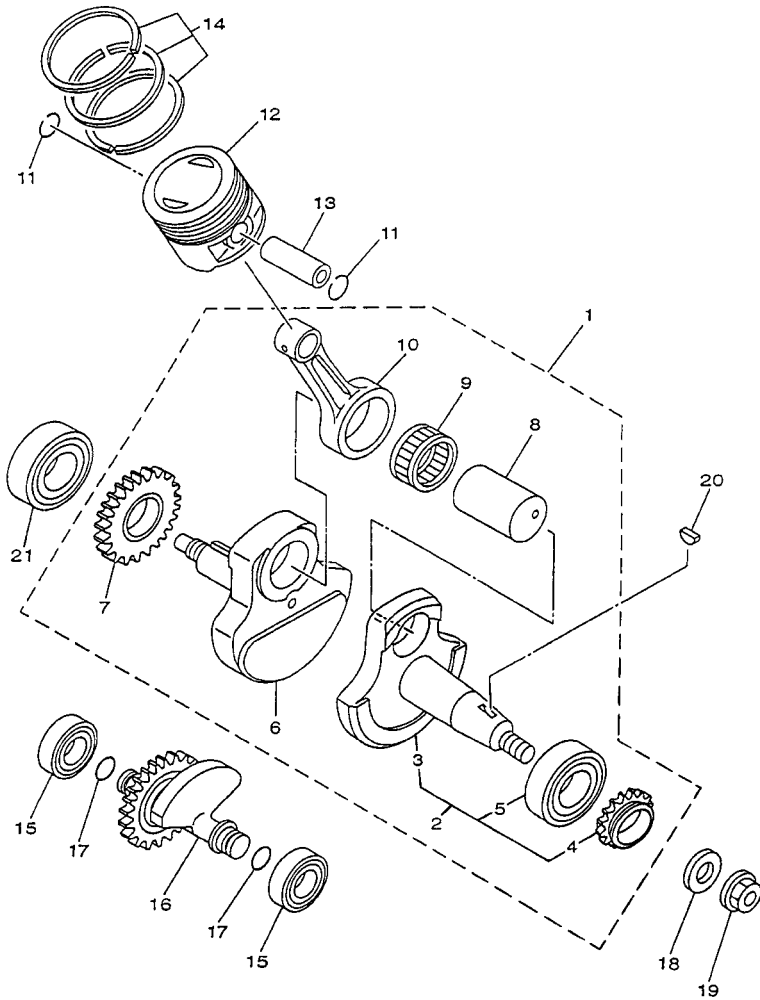


FIG. 2 VIRABREQUIM E PISTAO

REF. NO.	No. PEÇA	DESCRIÇÃO	SRMB	SRMC		OBSERVAÇÕES
1	5RM-E1400-10	VIRABREQUIM CONJ.	1	1		
2	5RM-WE141-20	.SUB-VIRABREQUIM ESQ. CONJ. 1	1	1		
3	5HH-E1412-20	..VIRABREQUIM 1	1	1		
4	5HH-11549-10	..ENGRENAGEM CORRENTE DO CAME	1	1		
5	93306-205A0	..ROLAMENTO	1	1		
6	5HH-E1422-10	..VIRABREQUIM 2	1	1		
7	5HH-E1536-00	.ENGRENAGEM MOTORA	1	1		
8	4LS-11681-01	.PINO DO VIRABREQUIM 1	1	1		
9	93310-6290C	.ROLAMENTO	1	1		
10	4LS-11651-02	.BIELA	1	1		
11	93450-16068	ANEL TRAVA	2	2		
12	5HH-E1631-00-A0	PISTAO (STD)	1	1		
	5HH-E1635-09	PISTAO (0.25MM O/S)	1	1		AP
	5HH-E1636-09	PISTAO (0.50MM O/S)	1	1		AP
	5HH-E1637-09	PISTAO ( 0.75MM O/S )	1	1		AP
	4LS-11638-01	PISTAO (1.00MM O/S)	1	1		AP
13	5HH-E1633-00	PINO DO PISTAO	1	1		
14	5RM-E1603-00	JG. DE ANEIS (STD)	1	1		
	5RM-E1604-00	JG. DE ANEIS (0.25MM O/S)	1	1		AP
	5RM-E1605-00	JG. DE ANEIS (0.50MM O/S)	1	1		AP
	5RM-E1606-00	JG. DE ANEIS (0.75MM O/S)	1	1		AP
	5RM-11607-00	JG. DE ANEIS (1.00MM O/S)	1	1		AP
15	93306-20221	ROLAMENTO	2	2		
16	5HH-E1500-02	BALANCEADOR CONJ.	1	1		
17	93210-11001	ANEL DE BORRACHA	2	2		
18	90201-122H1	ARRUELA PLANA	1	1		
19	9570M-12500	PORCA FLANGE	1	1		



5HH8280-C020



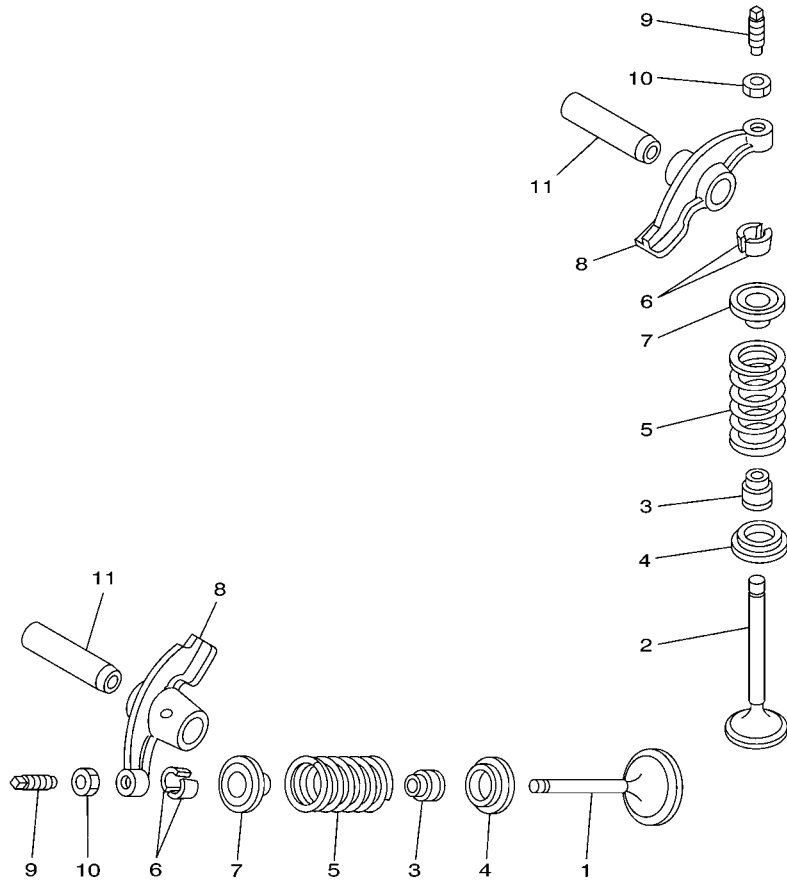
**FIG. 2 VIRABREQUIM E PISTAO**

REF. NO.	No. PEÇA	DESCRIÇÃO	SRMB	SRMC					OBSERVAÇÕES
20	90280-03045	CHAVETA MEIA LUA	1	1					
21	93306-205A0	ROLAMENTO	1	1					
<hr/>									
<hr/>									
<hr/>									
<hr/>									
<hr/>									
<hr/>									
<hr/>									
<hr/>									
<hr/>									
<hr/>									
<hr/>									
<hr/>									
<hr/>									
<hr/>									
<hr/>									
<hr/>									
<hr/>									
<hr/>									
<hr/>									



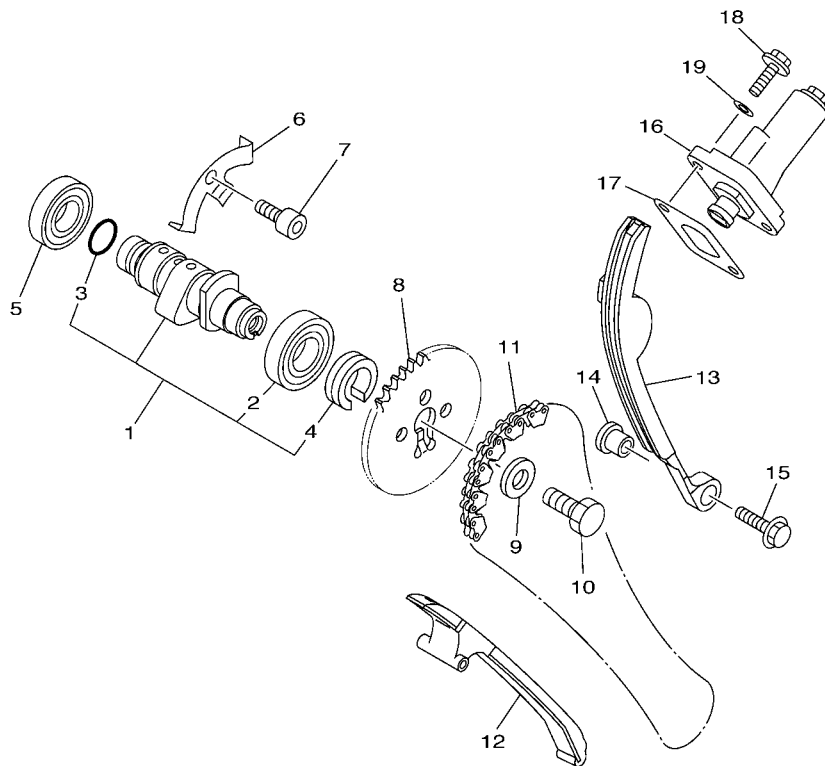
5HH8280-C020

FIG. 3 VALVULA



4LS1470-8030

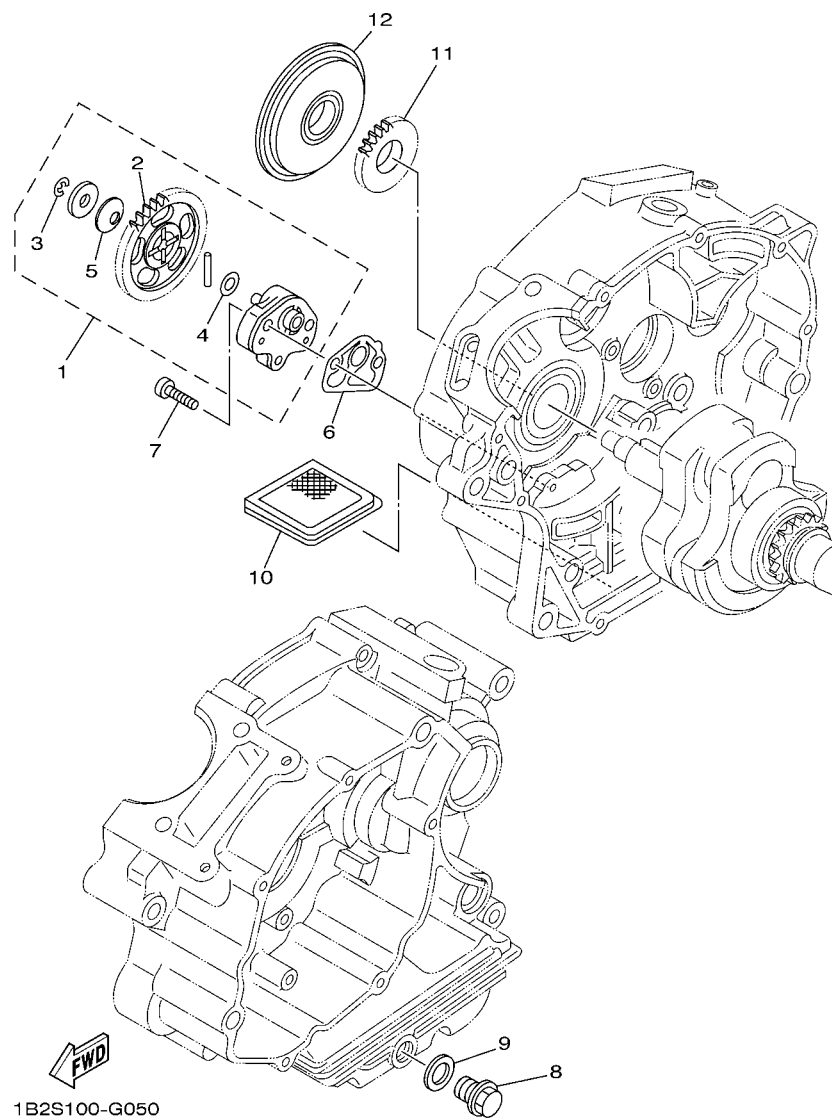
REF. NO.	No. PEÇA	DESCRIÇÃO	SFMB	SFMC		OBSERVAÇÕES
1	5HH-E2111-00	VALVULA DE ADMISSAO	1	1		
2	5HH-E2121-00	VALVULA DE ESCAPE	1	1		
3	2HX-12119-00	RETENTOR DA HASTE DA VALVULA	2	2		
4	22F-12116-00	ASSENTO INFERIOR DA MOLA	2	2		
5	5HH-12113-00	MOLA DA VALVULA INTERNA	2	2		
6	22F-12118-01	TRAVA DA VALVULA	4	4		
7	22F-12117-02	ASSENTO SUPERIOR DA MOLA	2	2		
8	5HH-E2151-00	BRACO DO BALANCIM DA VALVULA	2	2		
9	22F-12159-00	PARAFUSO DE AJUSTE DA VALVULA	2	2		
10	90170-05302	PORCA	2	2		
11	5VL-E2156-00	EIXO DO BALANCIM 2	2	2		



5HHB280-E040

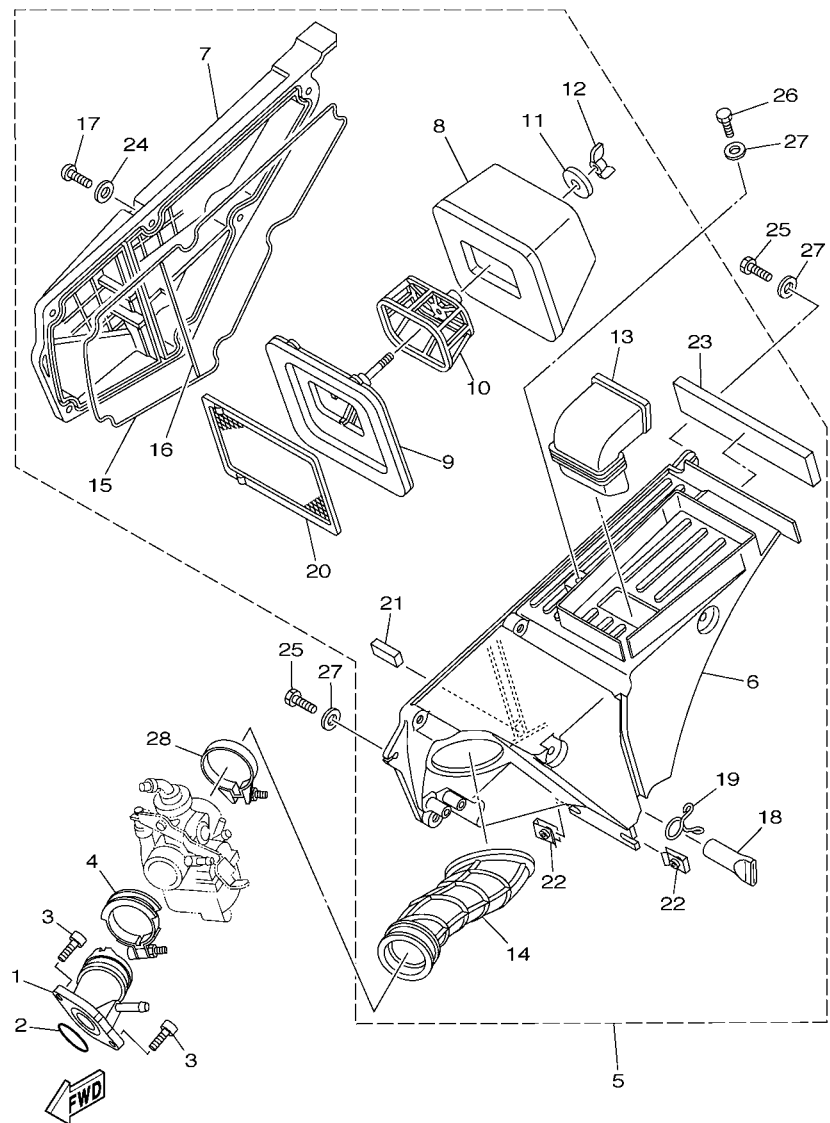
FIG. 4 CORRENTE DO EIXO DE COMANDO

REF. NO.	No. PEÇA	DESCRIÇÃO	SRMB	SRMC			OBSERVAÇÕES
1	5HH-E2170-20	EIXO DE COMANDO COMPLETO 1	1	1			
2	93306-003X0	.ROLAMENTO	1	1			
3	93210-108B1	.ANEL DE BORRACHA	1	1			
4	90387-16804	.ESPACADOR	1	1			
5	93306-002Y5	ROLAMENTO	1	1			
6	5HH-E111F-00	PLACA	1	1			
7	9131M-06012	PARAFUSO	1	1			
8	5VL-E2176-10	COROA DA CORRENTE	1	1			
9	90201-08326	ARRUELA PLANA	1	1			
10	90101-08W10	PARAFUSO	1	1			
11	94582-18090	CORRENTE	1	1			
12	5HH-E2231-10	GUIA LIMITADORA 1	1	1			
13	5HH-E2241-10	GUIA LIMITADORA 2	1	1			
14	5HH-E5598-00	ESPACADOR	1	1			
15	9580M-06020	PARAFUSO FLANGE	1	1			
16	5VL-12210-10	TENSIONADOR DA CORRENTE	1	1			
17	5HH-E2213-00	GAXETA DA CAIXA DO TENSIONADOR	1	1			
18	9502M-06016	PARAFUSO FLANGE	2	2			
19	90430-06817	GAXETA	2	2			



**FIG. 5 BOMBA DE OLEO**

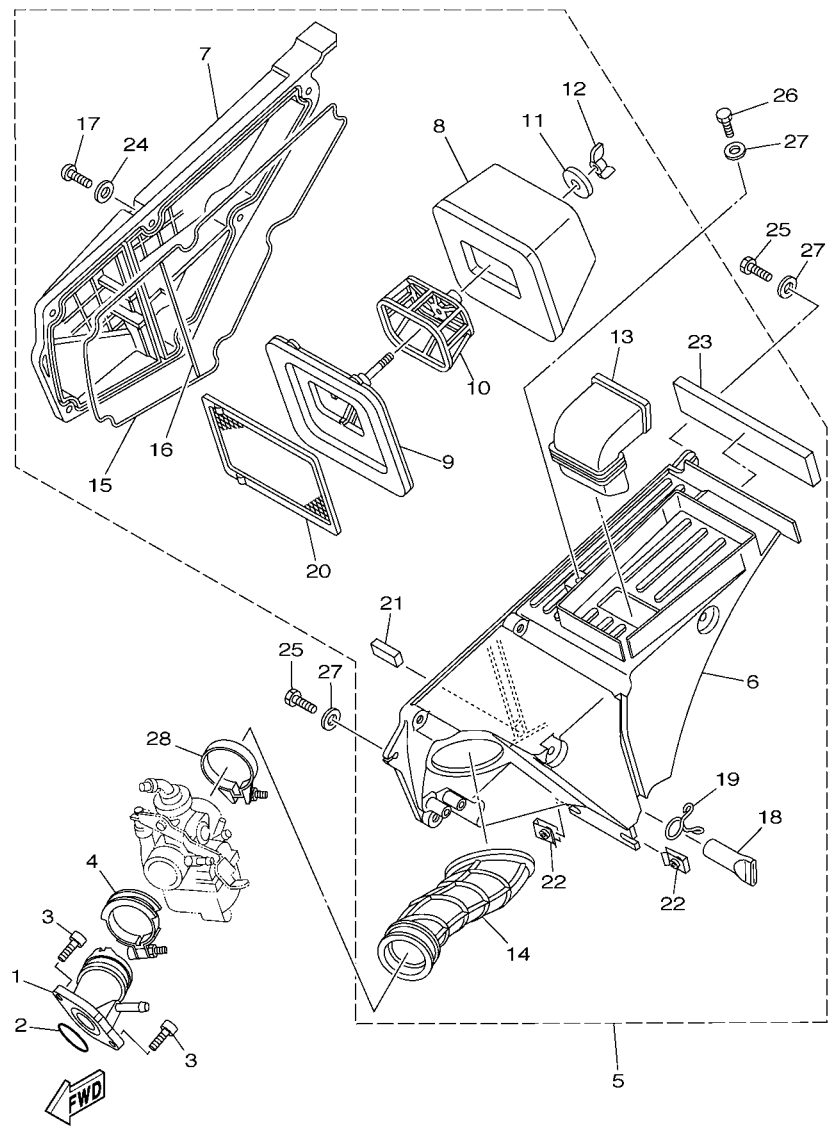
REF. NO.	No. PEÇA	DESCRIÇÃO	SRMB	SRMC			OBSERVAÇÕES
1	5VL-E3300-00	BOMBA DE OLEO COMPLETA	1	1			
2	5VL-E3325-00	.ENGRENAGEM IMPULSORA DA BOMBA	1	1			
3	99001-05600	.ANEL TRAVA	1	1			
4	90201-07641	.ARRUELA PLANA	1	1			
5	90208-07052	.ARRUELA CONICA	1	1			
6	5HH-E3329-00	GAXETA DA TAMPA DA BOMBA	1	1			
7	90155-06802	PARAFUSO	2	2			
8	90340-12097	TAMPAO DO DRENO	1	1			
9	90430-12227	GAXETA	1	1			
10	5HH-E3411-00	FILTRADOR DE OLEO	1	1			
11	5VL-E3324-00	ENGRENAGEM DE TRACAO DA BOMBA	1	1			
12	5VL-E3451-00	FILTRO ROTATIVO	1	1			
-----							
-----							
-----							
-----							
-----							
-----							
-----							
-----							
-----							
-----							



5RM7280-E060

FIG. 6 ADMISSAO

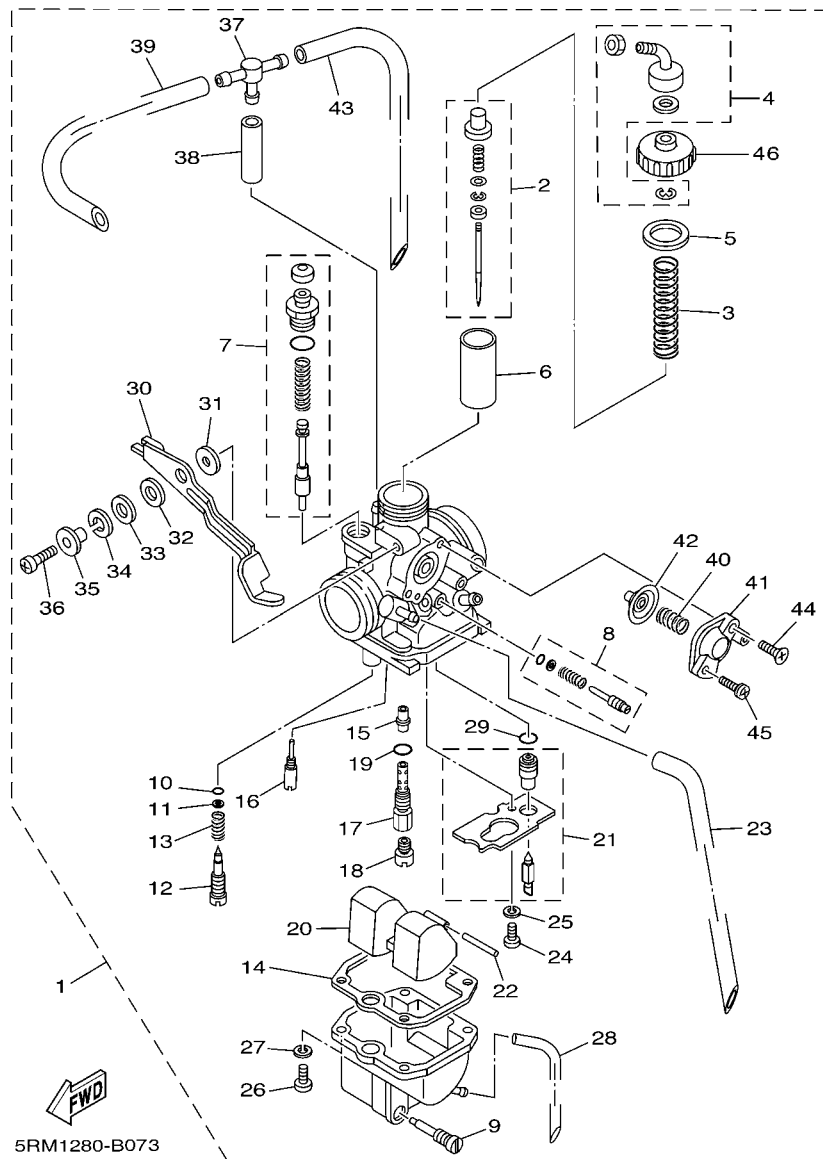
REF. NO.	No. PEÇA	DESCRIÇÃO	SRMB	SRMC			OBSERVAÇÕES
1	5HH-E3586-00	JUNCAO DO CARBURADOR 1	1	1			
2	93210-30800	ANEL DE BORRACHA	1	1			
3	9131M-06020	PARAFUSO	2	2			
4	90450-44062	BRACADEIRA DO TUBO	1	1			
5	5RM-E4410-10	FILTRO DE AR COMPLETO	1	1			
6	5RM-E4411-10	CAIXA DO FILTRO DE AR 1	1	1			
7	5RM-E4412-00	TAMPA DA CAIXA DO FILTRO 1	1	1			
8	5RM-14451-00	ELEMENTO DO FILTRO DE AR	1	1			
9	5RM-E4459-00	FIXADOR DA GUIA	1	1			
10	5RM-E4458-00	GUIA	1	1			
11	90201-06735	ARRUELA PLANA	1	1			
12	90175-06807	PORCA	1	1			
13	5RM-E4437-00	DUTO	1	1			
14	5RM-E4453-00	JUNCAO DA CAIXA DO FILTRO 1	1	1			
15	5RM-E4452-00	VEDACAO	1	1			
16	5RM-E4462-00	VEDACAO	1	1			
17	9851M-06020	PARAFUSO	6	6			
18	5HH-E443E-01	TUBO DE DRENO	1	1			
19	90467-15012	PRESILHA	1	1			
20	5RM-E4472-00	PLACA DO ELEMENTO	1	1			
21	4VW-E4462-10	VEDACAO	1	1			
22	90183-06802	PORCA LOCAL	2	2			
23	5RM-E4425-00	AMORTIZADOR 1	1	1			
24	9290M-06600	ARRUELA	6	6			
25	90101-06W10	PARAFUSO	2	2			
26	90101-06W11	PARAFUSO	1	1			
27	90201-06804	ARRUELA PLANA	3	3			



5RM7280-E060

FIG. 6 ADMISSAO

REF. NO.	No. PEÇA	DESCRIÇÃO	SRMB	SRMC		OBSERVAÇÕES
28	90460-46206	BRACADEIRA	1	1		

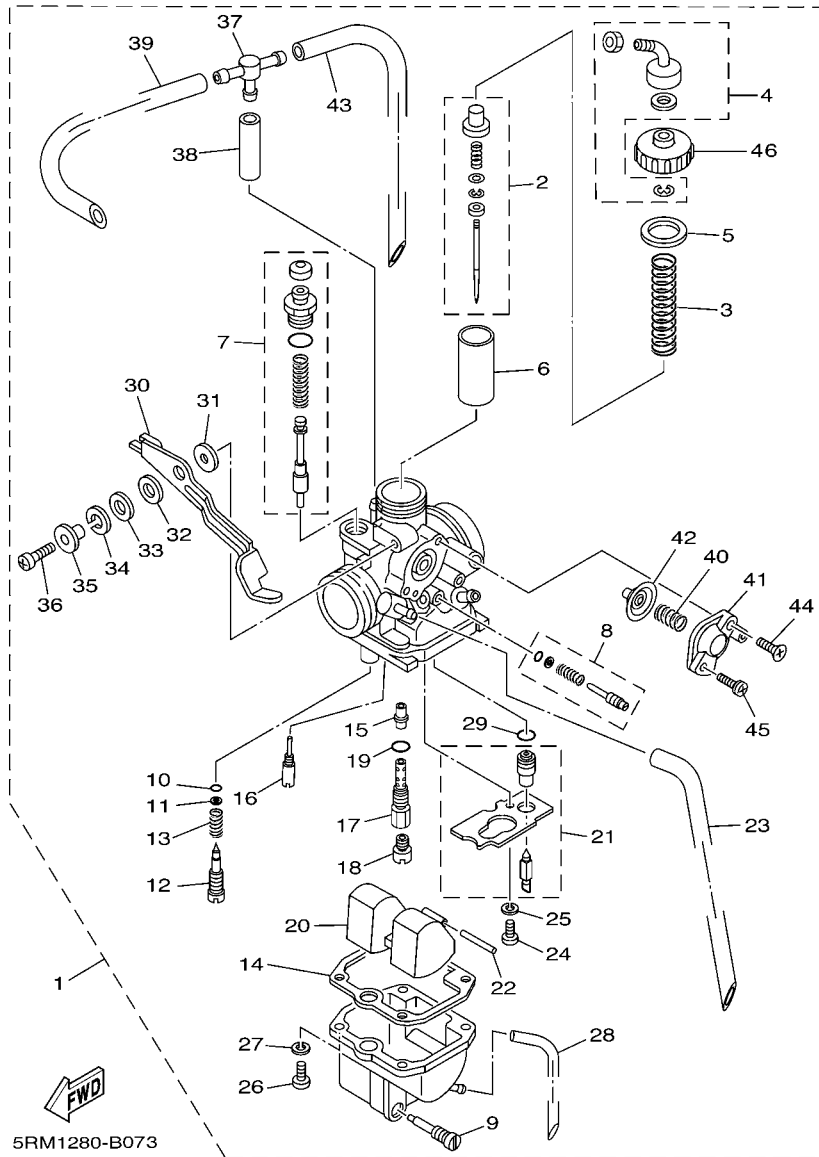


5RM1280-B073

FIG. 7 CARBURADOR

REF. NO.	No. PEÇA	DESCRIÇÃO	SRMB	SRMC			OBSERVAÇÕES
1	5RM-14101-10	CARBURADOR COMPLETO 1	1	1			
2	5HH-1490J-10	.KIT DE AGULHA	1	1			
3	4LS-14131-00	.MOLA DA VALVULA DE ACELERAÇÃO	1	1			
4	5HP-14106-00	.KIT PARAFUSO DE AJUSTE DO CABO	1	1			
5	4LS-14126-00	.GAXETA	1	1			
6	5RM-14112-25	.VALVULA DE ACELERAÇÃO 1	1	1			
7	5RM-1410A-00	.KIT DE PARTIDA	1	1			
8	5HH-14103-00	.JOGO, PARAFUSO DE REGULAGEM	1	1			
9	4LS-14191-00	.TAMPAO DE DRENO	1	1			
10	3H1-14147-00	.ANEL DE BORRACHA	1	1			
11	3H1-14962-00	.ARRUELA	1	1			
12	4LS-14923-20	.PARAFUSO PILOTO	1	1			
13	5K7-14134-00	.MOLA DE AJUSTE DO AR	1	1			
14	24W-14184-00	.GAXETA DA CAMARA DA BOIA	1	1			
15	5RM-14141-29	.PULVERIZADOR PRINCIPAL	1	1			
16	5HP-14142-17	.GICLEUR PILOTO (# 17.5)	1	1			
17	5HH-14145-00	.ENGATE PULVERIZADOR PRINCIPAL	1	1			
18	620-1423A-70	.GICLEUR PRINCIPAL DE ALTA (# 9	1	1			
19	583-14561-00	.ANEL DE BORRACHA	1	1			
20	5HH-14185-00	.BOIA DO CARBURADOR	1	1			
21	5RM-14107-18	.KIT BASE DA VALVULA	1	1			
22	127-14186-00	.PINO DA BOIA	1	1			
23	5RM-14197-20	.TUBO	1	1			
24	98507-03006	.PARAFUSO CABECA PAINEL	1	1			
25	92907-03100	.ARRUELA TRAVA	1	1			
26	98507-04014	.PARAFUSO CABECA PAINEL	4	4			
27	92907-04100	.ARRUELA TRAVA	4	4			

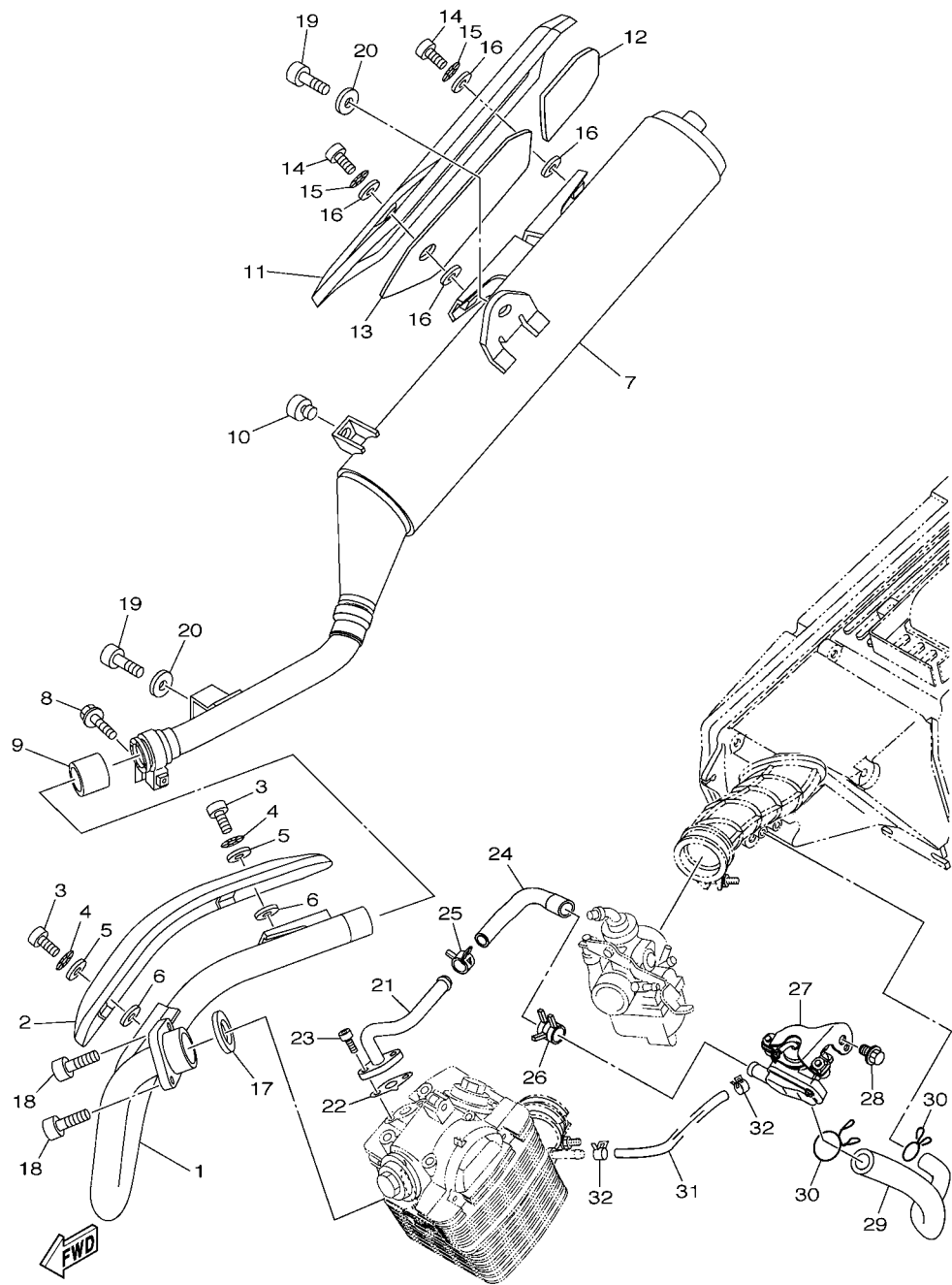




5RM1280-B073

FIG. 7 CARBURADOR

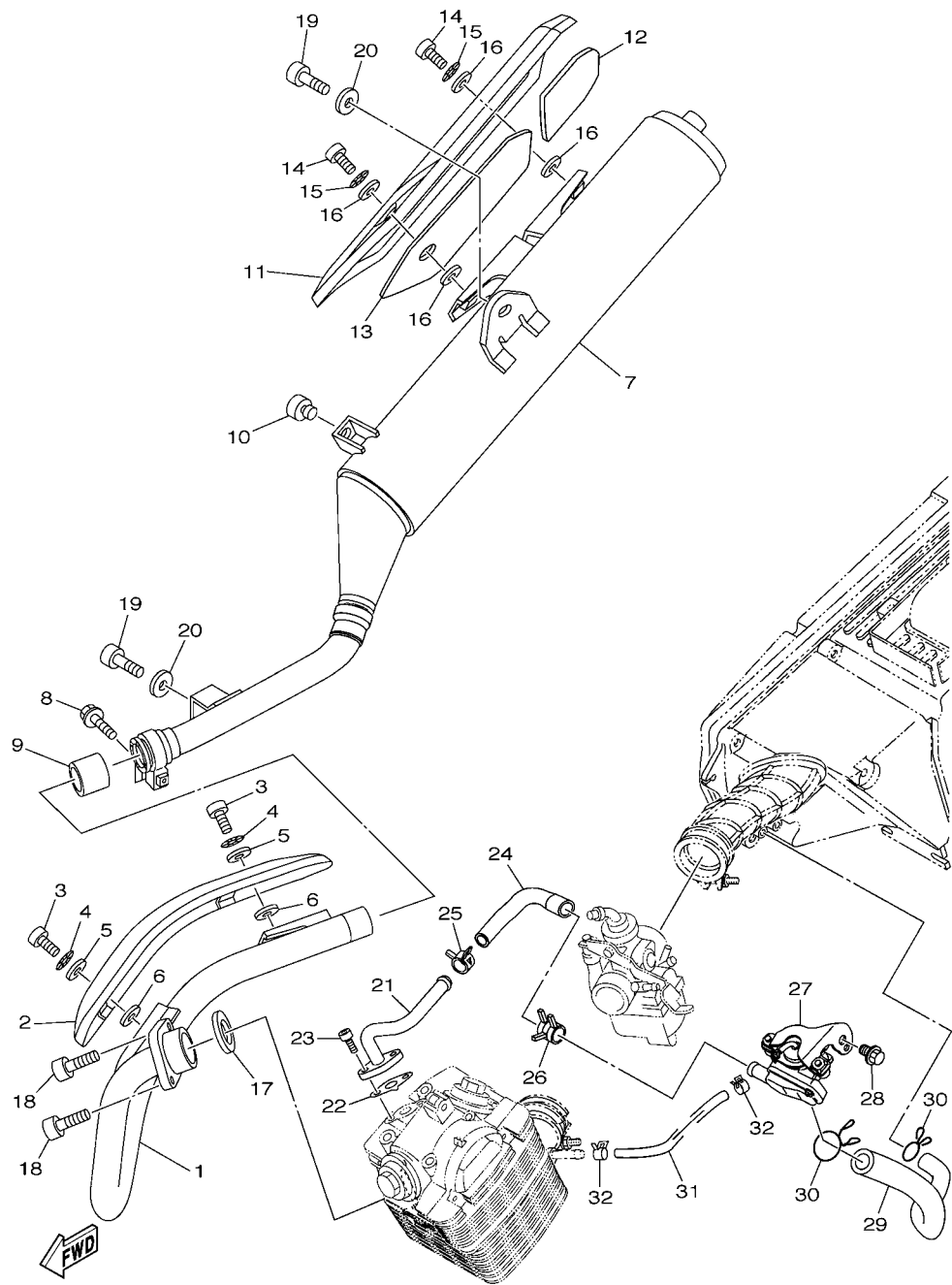
REF. NO.	No. PEÇA	DESCRIÇÃO	SRMB	SRMC				OBSERVAÇÕES
28	5RM-14196-10	.TUBO DE DRENO	1	1				
29	4LS-14147-00	.ANEL DE BORRACHA	1	1				
30	5HH-14276-00	.ALAVANCA DO AFOGADOR	1	1				
31	3SP-14179-00	.ARRUELA DA TAMPA DE PARTIDA	1	1				
32	3SP-14194-00	.ANEL	1	1				
33	3SP-14128-00	.ARRUELA	1	1				
34	92907-08100	.ARRUELA TRAVA	1	1				
35	3SP-14264-00	.ESPACADOR	1	1				
36	3SP-14216-00	.PARAFUSO	1	1				
37	66E-14251-00	.NIPLE	1	1				
38	5HP-14348-00	.TUBO 1	1	1				
39	5RM-14197-10	.TUBO	1	1				
40	5AP-14933-00	.MOLA DO DIAFRAGMA	1	1				
41	5HP-14280-00	.CAPA DO CARBURADOR	1	1				
42	5AP-14940-00	.DIAFRAGMA COMPLETO	1	1				
43	5RM-14197-30	.TUBO	1	1				
44	5HP-14565-00	.PARAFUSO	1	1				
45	5HP-14216-00	.PARAFUSO	1	1				
46	4LS-14158-00	.TAMPA DO CARBURADOR	1	1				



5RM7280-E080

FIG. 8 ESCAPAMENTO

REF. NO.	No. PEÇA	DESCRIÇÃO	SRMB	SRMC		OBSERVAÇÕES
1	5RM-E4611-01	TUBO DE ESCAPE 1	1	1		
2	5RM-E4628-00	PROTETOR DO TUBO DE ESCAPE	1	1		
3	98980-06010	PARAFUSO	2	2		
4	90206-06090	ARRUELA ONDULADA	2	2		
5	90202-05187	ARRUELA PLANA	2	2		
6	90202-05188	ARRUELA PLANA	2	2		
7	5RM-E4711-20	SILENCIADOR 1	1	1		
8	9502M-08035	PARAFUSO FLANGE	1	1		
9	4FU-14714-01	GAXETA DO SILENCIADOR	1	1		
10	2TY-F4181-00	AMORTIZADOR DE LOCALIZACAO 1	1	1		
11	5RM-E4758-00	PROTETOR DO SILENCIADOR	1	1		
12	5RM-E4718-00	PROTETOR DO SILENCIADOR 1	1	1		
13	5RM-E4728-00	PROTETOR DO SILENCIADOR 2	1	1		
14	98980-06014	PARAFUSO	2	2		
15	90206-06090	ARRUELA ONDULADA	2	2		
16	90201-05016	ARRUELA PLANA	4	4		
17	5HH-E4613-00	GAXETA DO TUBO DE ESCAPE	1	1		
18	9131M-06020	PARAFUSO	2	2		
19	9131M-08016	PARAFUSO	2	2		
20	90201-08326	ARRUELA PLANA	2	2		
21	5RM-E4872-00	TUBO 2	1	1		
22	5HH-E4815-00	GAXETA	1	1		
23	9131M-06016	PARAFUSO	2	2		
24	5RM-E4881-00	MANGUEIRA CURVADA	1	1		
25	90467-14117	PRESILHA	1	1		
26	90467-15001	PRESILHA	1	1		
27	5RM-E4803-00	SISTEMA DE INDUCAO DE AR	1	1		



5RM7280-E080

**FIG. 8 ESCAPAMENTO**

REF. NO.	No. PEÇA	DESCRIÇÃO	SRMB	SRMC			OBSERVAÇÕES
28	9580M-06010	PARAFUSO FLANGE	1	1			
29	5RM-E4882-00	TUBO 2	1	1			
30	90467-15012	PRESILHA	2	2			
31	5RM-E4987-00	MANGUEIRA	1	1			
32	90467-08092	PRESILHA	2	2			
-----							
-----							
-----							
-----							
-----							
-----							
-----							
-----							

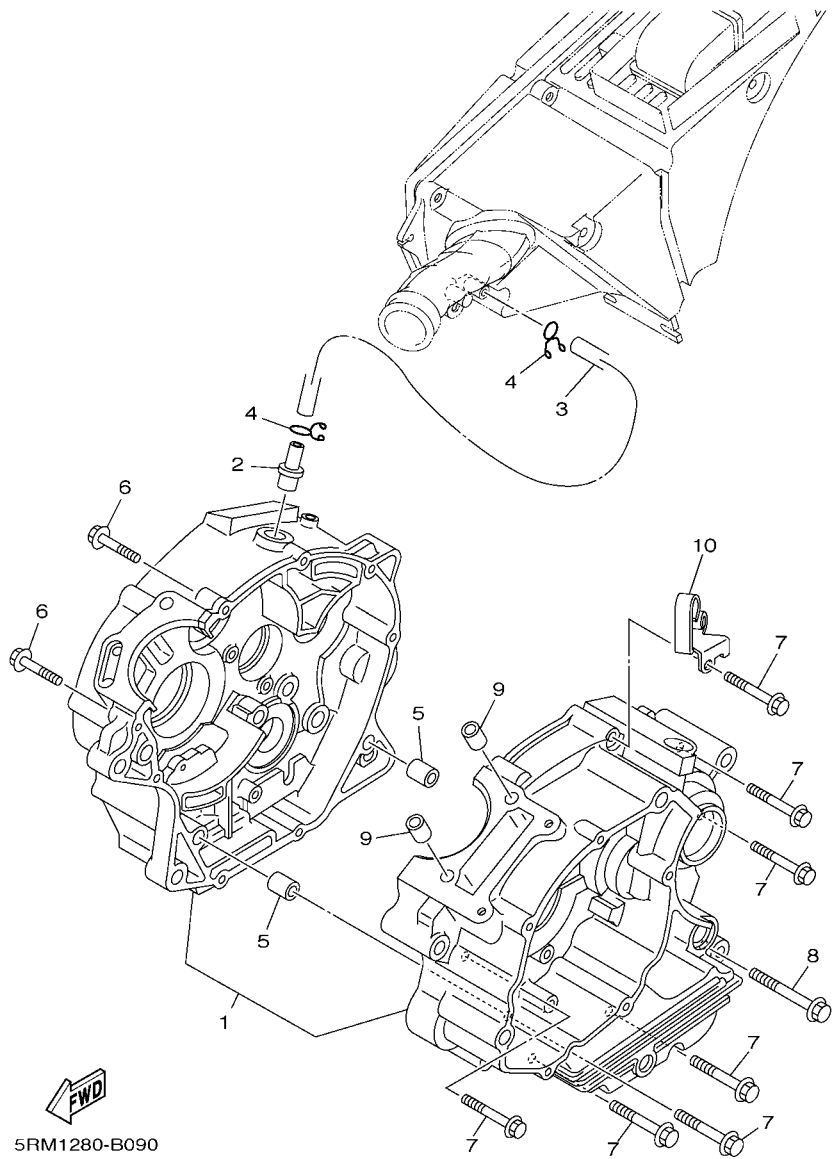


FIG. 9 CARCACA DO MOTOR

REF. NO.	No. PEÇA	DESCRIÇÃO	SRMB	SRMC			OBSERVAÇÕES
1	5HH-E5150-40	CARCACA DO MOTOR COMPLETA	1				
	5LX-E5150-40	CARCACA DO MOTOR COMPLETA		1			
2	5HH-E1167-00	TUBO DE RESPIRO 2	1	1			
3	5RM-E1166-10	TUBO DE RESPIRO 1	1	1			
4	90467-13858	PRESILHA	2	2			
5	99530-10114	PINO GUIA	2	2			
6	90109-06W35	PARAFUSO	2	2			
7	90109-06W36	PARAFUSO	7	7			
8	90109-06W37	PARAFUSO	1	1			
9	99530-10114	PINO GUIA	2	2			
10	5RM-E5441-00	FIXADOR DO CABO DA EMBREAGEM	1	1			

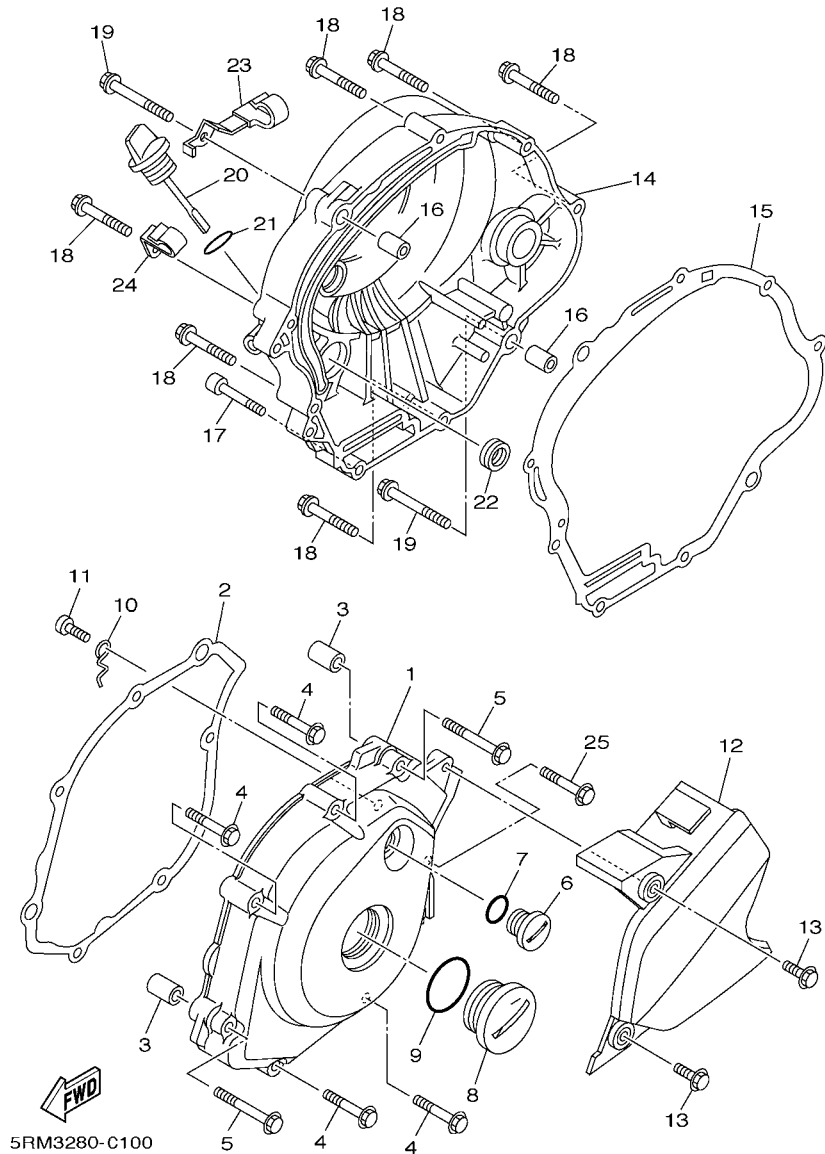
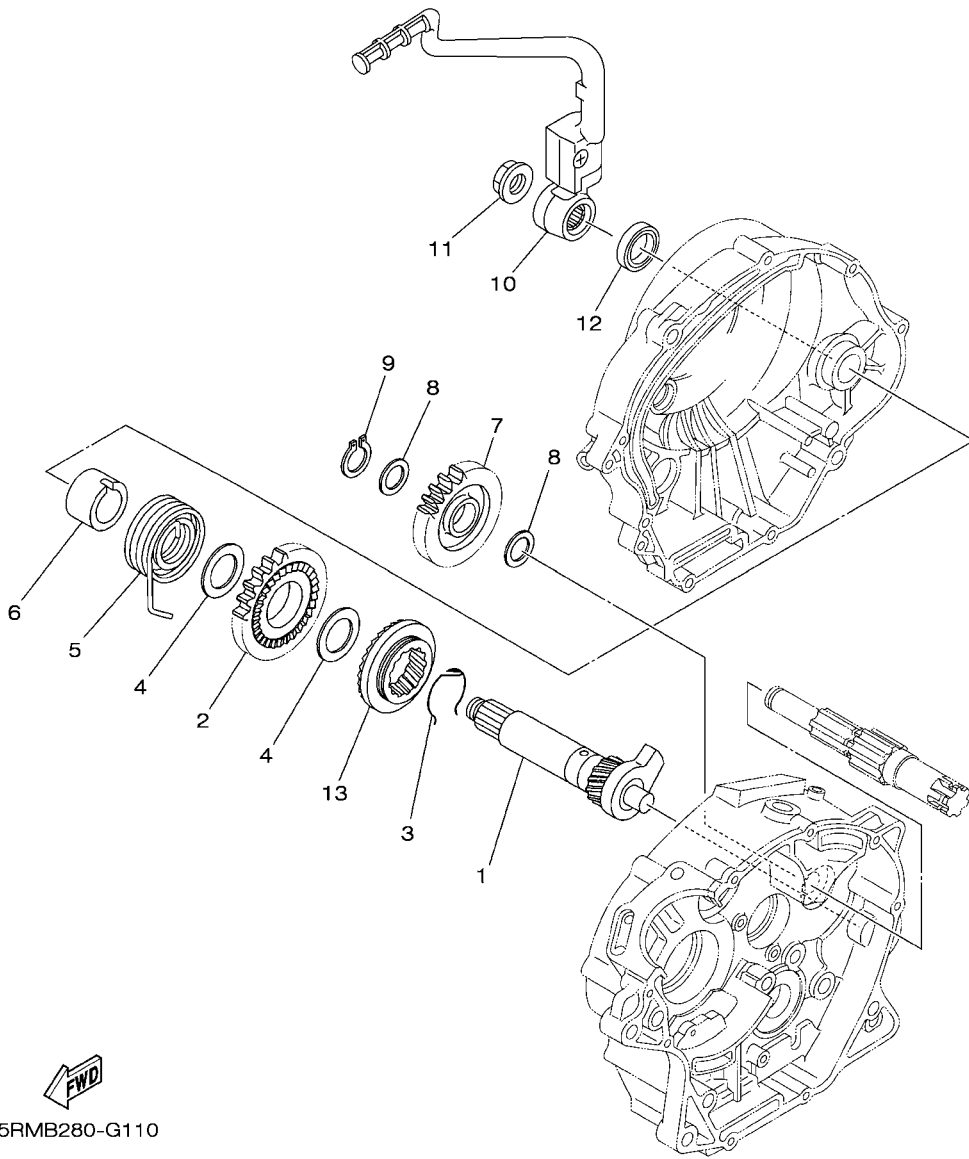


FIG. 10 TAMPA DA CARCACA 1

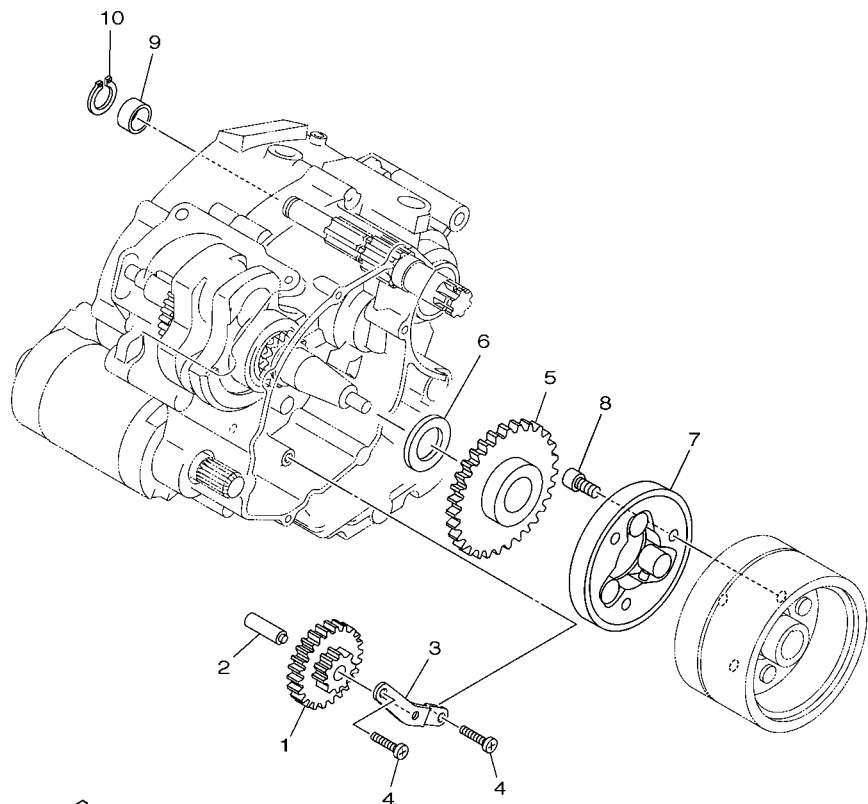
REF. NO.	No. PEÇA	DESCRIÇÃO	SRMB	SRMC			OBSERVAÇÕES
1	5HH-E5411-01	TAMPA DA CARCACA 1	1	1			
2	5HH-E5451-00	GAXETA DA TAMPA DA CARCACA 1	1	1			
3	99530-10114	PINO GUIA	2	2			
4	9502M-06035	PARAFUSO FLANGE	4	4			
5	9502M-06045	PARAFUSO FLANGE	2	2			
6	90340-14W02	TAMPAO DO DRENO	1	1			
7	93210-14800	ANEL DE BORRACHA	1	1			
8	90340-32W03	TAMPAO DO DRENO	1	1			
9	93210-32800	ANEL DE BORRACHA	1	1			
10	5HH-E5191-00	PLACA	1	1			
11	9851M-06010	PARAFUSO	1	1			
12	5RM-E5418-00	TAMPA DA CAIXA DA CORRENTE	1	1			
13	9581M-06016	PARAFUSO FLANGE	2	2			
14	5HH-E5421-20	TAMPA DA CARCACA 2	1				
	5LX-E5421-00	TAMPA DA CARCACA 2		1			
15	5HH-E5461-00	GAXETA DA TAMPA DA CARCACA 2	1	1			
16	99530-10114	PINO GUIA	2	2			
17	91380-06035	PARAFUSO	1	1			
18	9502M-06035	PARAFUSO FLANGE	6	6			
19	9502M-06045	PARAFUSO FLANGE	2	2			
20	5HH-E5362-00	TAMPAO DO NIVEL DE OLEO	1	1			
21	93210-19800	ANEL DE BORRACHA	1	1			
22	93101-10800	RETENTOR DE OLEO	1	1			
23	90465-08802	BRACADEIRA	1				
24	90465-08801	BRACADEIRA	1				
25	90109-06W38	PARAFUSO	1	1			



**FIG. 11 PARTIDA**

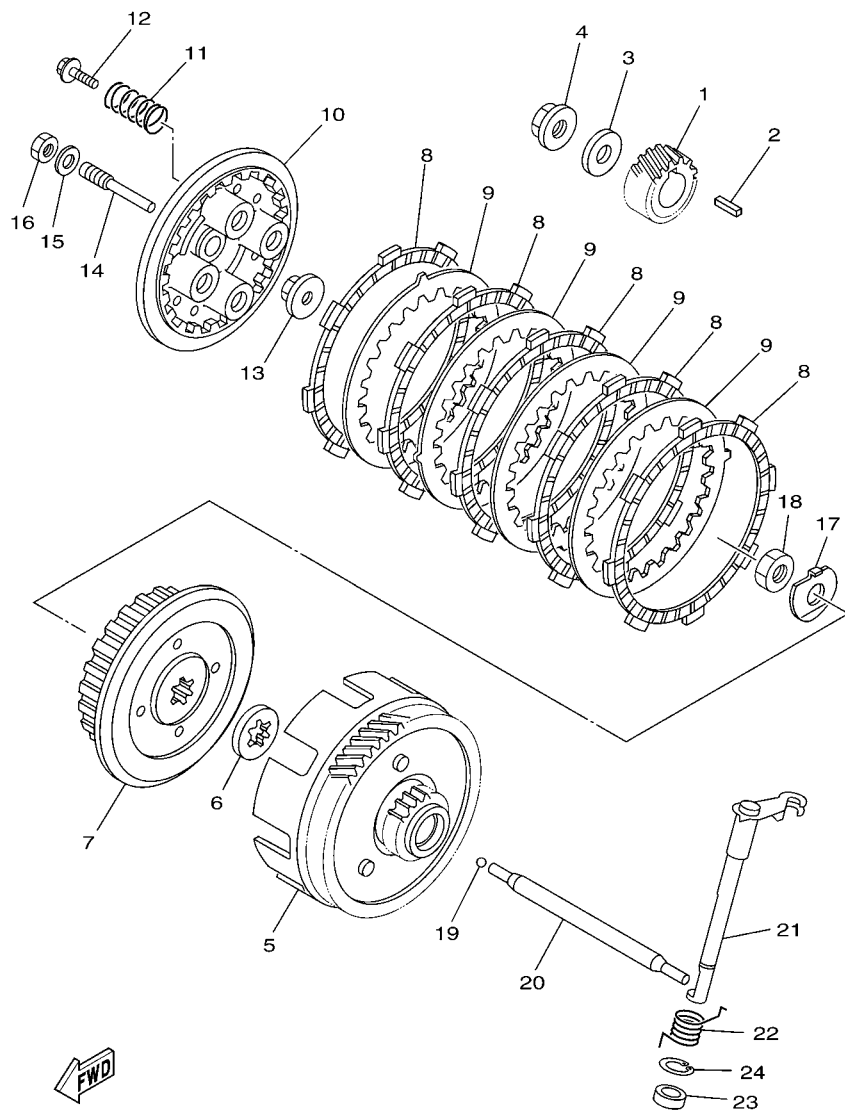
REF. NO.	No. PEÇA	DESCRIÇÃO	5RMB	5RMC	OBSERVAÇÕES
1	5RM-15660-10	EIXO DE ARRANQUE COMPLETO		1	
2	5LX-15641-00	ENGRENAGEM DA PARTIDA		1	
3	90468-26048	PRESILHA		1	
4	90201-202L3	ARRUELA PLANA ( 0.5T)		2	
5	90508-26667	MOLA DE TORCAO		1	
6	5LX-E5666-00	ESPACADOR		1	
7	5LX-15651-00	ENGRENAGEM LOUCA DA PARTIDA		1	
8	90201-177G4	ARRUELA PLANA		2	
9	99009-17400	ANEL TRAVA		1	
10	5RM-E5620-00	PEDAL DE PARTIDA COMPLETO		1	
11	90179-12813	PORCA DE REGULAGEM		1	
12	93109-20014	RETENTOR DE OLEO		1	
13	5LX-E5671-00	RODA DA CATRACA		1	

FIG. 12 EMBREAGEM DA PARTIDA



 5HHH280-G120

REF. NO.	No. PEÇA	DESCRIÇÃO	SRMB	SRMC		OBSERVAÇÕES
1	5VL-E5512-00	ENGRENAGEM LOUCA 1	1			
2	5HH-E5521-00	EIXO 1	1			
3	5HH-E5532-00	PLACA DA ENGRENAGEM LOUCA	1			
4	9851M-06012	PARAFUSO	2			
5	5VL-E5517-00	ENGRENAGEM LOUCA 2	1			
6	90201-25290	ARRUELA PLANA	1			
7	4FP-E5580-00	EMBREAGEM DE PARTIDA EXTERNA	1			
8	9131M-08016	PARAFUSO	3			
9	90387-17806	ESPACADOR	1			
10	99009-17400	ANEL TRAVA	1			



5HHH280-G130

FIG. 13 EMBREAGEM

REF. NO.	No. PEÇA	DESCRIÇÃO	SRMB	SRMC			OBSERVAÇÕES
1	5RE-16111-00	ENGRENAGEM MOTORA PRIMARIA	1	1			
2	90282-05001	CHAVETA DIRETA (5MMX16MM)	1	1			
3	90201-122H1	ARRUELA PLANA	1	1			
4	90179-12813	PORCA DE REGULAGEM	1	1			
5	5RM-E6150-10	ENGRENAGEM MOVIDA COMPLETA	1	1			
6	5RM-E6154-00	PLACA DE ENCOSTO 1	1	1			
7	5RM-E6371-00	CUBO DE EMBREAGEM	1	1			
8	5HH-E6321-00	PLACA DE FRICCAO	5	5			
9	5RM-E6324-00	PLACA DE EMBREAGEM 1	4	4			
10	5RM-E6351-00	PLACA DE PRESSAO 1	1	1			
11	5RM-E6333-00	MOLA DA EMBREAGEM	4	4			
12	5RM-E6337-00	PARAFUSO DE FIXACAO DA MOLA	4	4			
13	5RM-E6358-00	PLACA DE IMPULSORA	1	1			
14	5RM-E6356-00	HASTE IMPULSORA 1	1	1			
15	5RM-E6628-00	ARRUELA	1	1			
16	5RM-E6377-00	PORCA TRAVA DA EMBREAGEM	1	1			
17	90215-12211	ARRUELA TRAVA	1	1			
18	90170-12060	PORCA	1	1			
19	93503-16802	ESFERA	1	1			
20	5HH-E6357-00	HASTE IMPULSORA 2	1	1			
21	5RM-E6381-00	ALAVANCA IMPULSORA COMPLETA	1	1			
22	90508-16W13	MOLA DE TORCAO	1	1			
23	93102-12224	RETENTOR DE OLEO	1	1			
24	99009-20500	ANEL TRAVA	1	1			



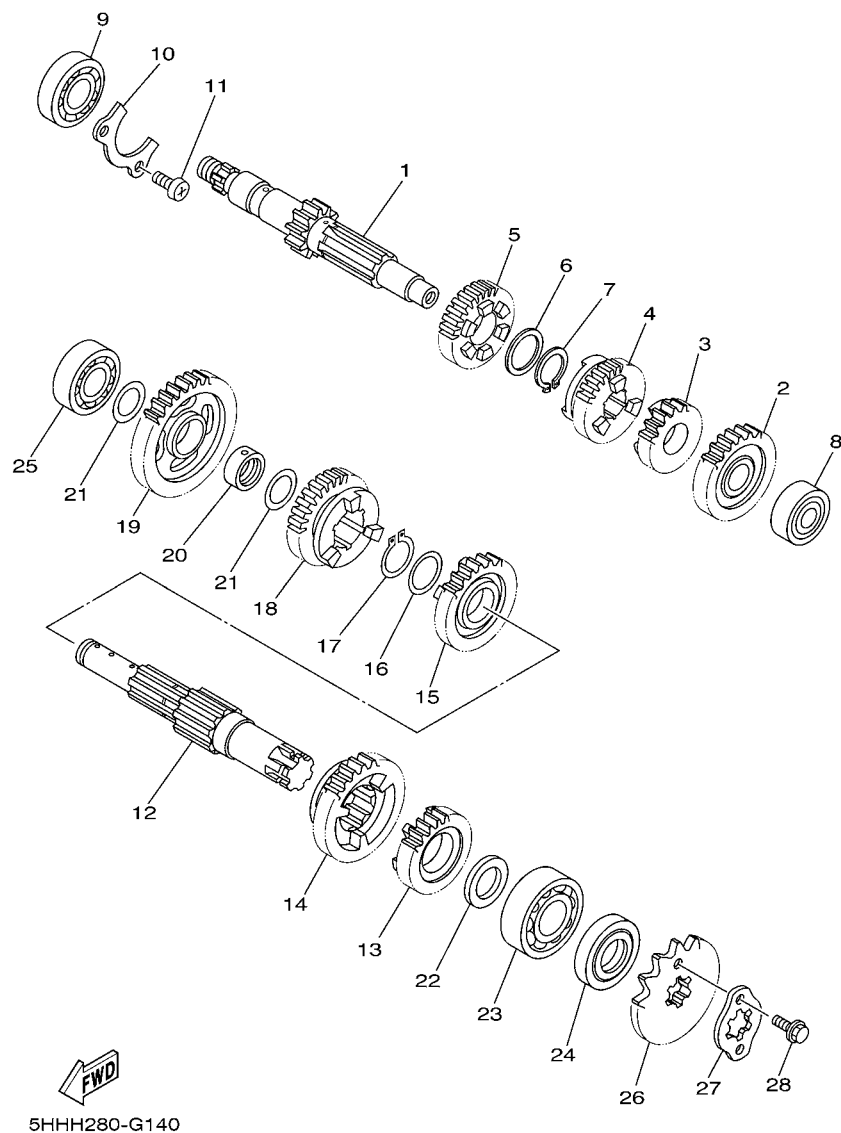
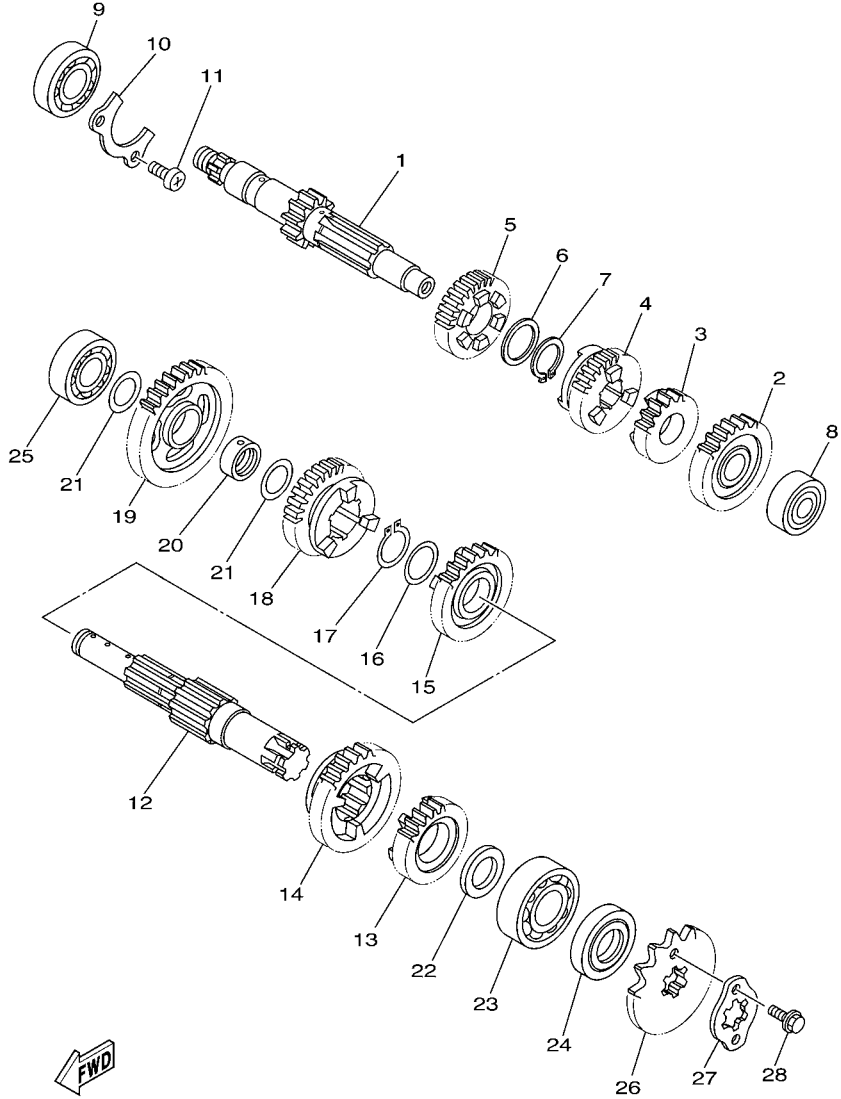


FIG. 14 TRANSMISSAO

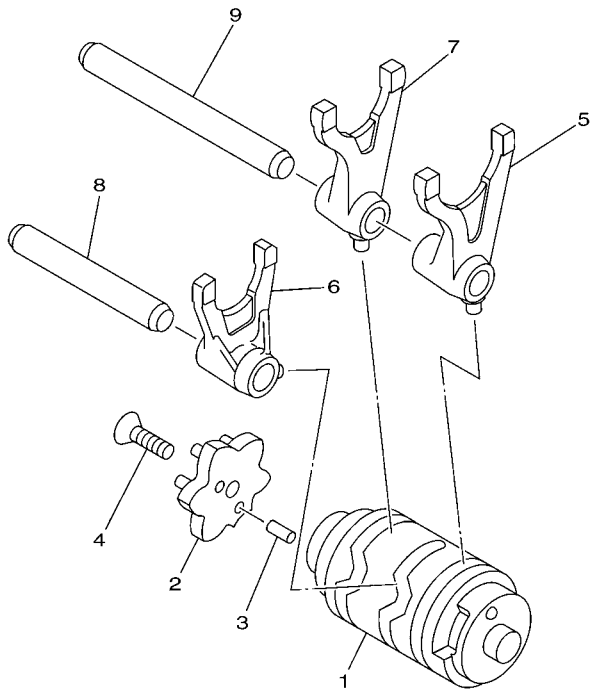
REF. NO.	No. PEÇA	DESCRIÇÃO	SRMB	SRMC				OBSERVAÇÕES
1	5HH-E7411-10	EIXO PRINCIPAL	1	1				
2	5HH-E7151-20	ENGRENAGEM MOTORA DA 5A	1	1				
3	5RM-17121-00	ENGRENAGEM MOTORA DA 2A	1	1				
4	5RM-17131-00	ENGRENAGEM MOTORA DA 3A	1	1				
5	5RM-E7141-00	ENGRENAGEM MOTORA DA 4A	1	1				
6	90201-20266	ARRUELA PLANA (1.0T)	1	1				
7	93410-20809	ANEL TRAVA	1	1				
8	93306-201X3	ROLAMENTO	1	1				
9	93306-203YG	ROLAMENTO	1	1				
10	5HH-E7471-00	PLACA DA TAMPA	1	1				
11	9851M-06014	PARAFUSO	2	2				
12	5LX-E7402-00	EIXO SECUNDARIO	1	1				
13	5HH-E7251-20	ENGRENAGEM MOTORA DA 5A	1	1				
14	5RM-17221-00	ENGRENAGEM MOVIDA DA 2A	1	1				
15	5RM-17231-10	ENGRENAGEM MOVIDA DA 3A	1	1				
16	90214-19002	ARRUELA TRAVA	1	1				
17	93410-22039	ANEL TRAVA	1	1				
18	5RM-E7241-00	ENGRENAGEM MOVIDA DA 4A	1	1				
19	5HH-E7211-20	ENGRENAGEM MOVIDA DA 1A	1	1				
20	5LX-E7258-00	ESCAPADOR 1	1	1				
21	90201-177G4	ARRUELA PLANA	2	2				
22	90201-20272	ARRUELA PLANA	1	1				
23	93306-204X8	ROLAMENTO	1	1				
24	93102-20143	RETENTOR DE OLEO	1	1				
25	93306-203XD	ROLAMENTO	1	1				
26	93822-14043	PINHAO (14D)	1	1				
27	4AN-E7456-00	FIXADOR DO PINHAO	1	1				

FIG. 14 TRANSMISSAO



5HHH280-G140

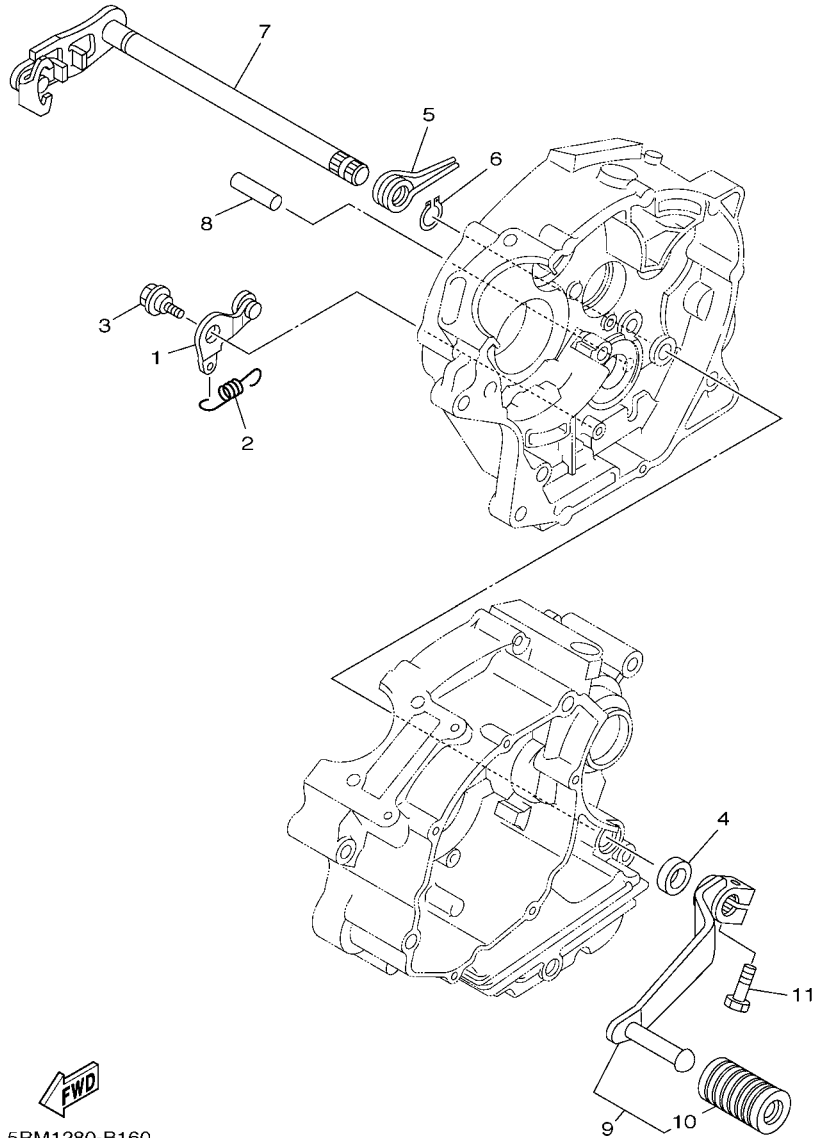
REF. NO.	No. PEÇA	DESCRIÇÃO	SRMB	SRMC	OBSERVAÇÕES
28	9502M-06010	PARAFUSO FLANGE	2	2	



5HP1100-0140

FIG. 15 EIXO TRAMBULADOR

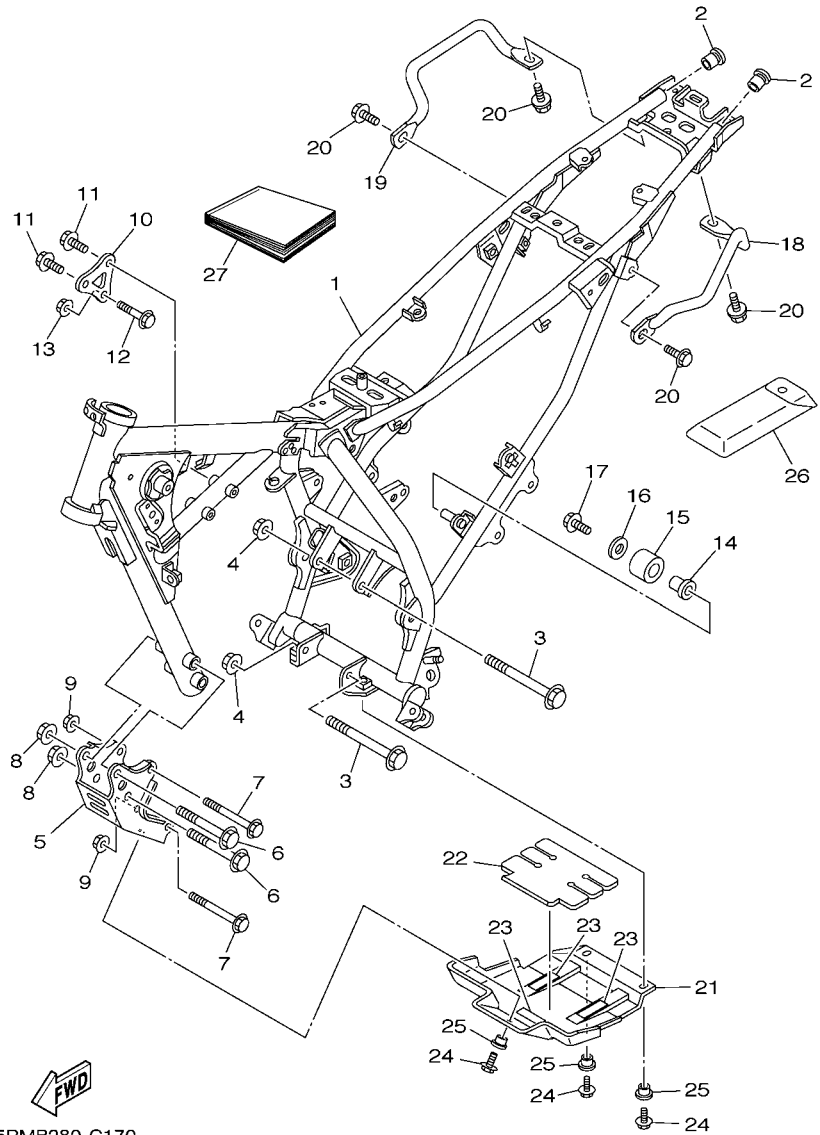
REF. NO.	No. PEÇA	DESCRIÇÃO	SRMB	SRMC				OBSERVAÇÕES
1	5HH-E8540-00	CAME DE MUDANCA COMPLETO	1	1				
2	5HH-E8185-00	SEGMENTO DE MUDANCA	1	1				
3	93604-10011	PINO GUIA	2	2				
4	90149-06W03	PARAFUSO	1	1				
5	5HH-E8511-00	GARFO DE MUDANCA 1	1	1				
6	5HH-E8512-00	GARFO DE MUDANCA 2	1	1				
7	5HH-E8513-00	GARFO DE MUDANCA 3	1	1				
8	5HH-E8531-00	BARRA GUIA DO GARFO 1	1	1				
9	5HH-E8535-00	BARRA GUIA DO GARFO 2	1	1				



5RM1280-B160

FIG. 16 EIXO DE MUDANCA

REF. NO.	No. PEÇA	DESCRIÇÃO	SRMB	SRMC			OBSERVAÇÕES
1	5HH-E8140-00	ALAVANCA LIMITADORA CONJ.	1	1			
2	5HH-E8337-00	MOLA	1	1			
3	90109-063F7	PARAFUSO	1	1			
4	93101-12173	RETENTOR DE OLEO	1	1			
5	90508-32W15	MOLA DE TORCAO	1	1			
6	99001-10600	ANEL TRAVA	1	1			
7	5HH-E8101-01	EIXO DE MUDANCA CONJ.	1	1			
8	93608-30839	PINO GUIA	1	1			
9	5RM-E8110-00	PEDAL DE CAMBIO CONJ.	1	1			
10	5HH-E8113-00	.CAPA DO PEDAL DE CAMBIO	1	1			
11	9702M-06020	PARAFUSO	1	1			



5RMB280-G170

FIG. 17 CHASSI

REF. NO.	No. PEÇA	DESCRIÇÃO	SRMB	SRMC		OBSERVAÇÕES
1	5RM-F1110-20-33	QUADRO COMPLETO	1	1		FOR HTR,DPBSE,YB
2	90338-16148	TAMPAO	2	2		
3	90105-08007	PARAFUSO FLANGE	2	2		
4	90185-08169	PORCA AUTO-TRAVANTE	2	2		
5	5RM-F1316-10-33	SUPORTE DO MOTOR 3	1	1		FOR HTR,DPBSE,YB
6	9581M-10075	PARAFUSO FLANGE	2	2		
7	90105-08011	PARAFUSO FLANGE	2	2		
8	95607-10200	PORCA AUTO-TRAVANTE	2	2		
9	90185-08169	PORCA AUTO-TRAVANTE	2	2		
10	5RM-F1317-00-35	SUPORTE DO MOTOR 3	1	1		SL FOR HTR,DPB...
11	90105-08846	PARAFUSO FLANGE	2	2		
12	90105-08002	PARAFUSO FLANGE	1	1		
13	90185-08169	PORCA AUTO-TRAVANTE	1	1		
14	5RM-F2184-00	BUCHA	1	1		
15	5RM-F2178-00	TENSIONADOR	1	1		
16	90201-08753	ARRUELA PLANA	1	1		
17	9502M-08012	PARAFUSO FLANGE	1	1		
18	5RM-F127A-10-33	SUPORTE DE ESTACIONAMENTO	1	1		FOR HTR,DPBSE,YB
19	5RM-F1275-10-33	SUPORTE TRASEIRO	1	1		FOR HTR,DPBSE,YB
20	9582M-08014	PARAFUSO FLANGE	4	4		
21	1B2-F1471-00	PROTETOR DO MOTOR	1	1		AP
22	1B2-F1485-00	AMORTIZADOR DE BORRACHA	1	1		AP
23	1B2-F1268-00	VEDACAO	3	3		AP
24	9580M-06016	PARAFUSO FLANGE	3	3		AP
25	90387-06681	ESPAÇADOR	3	3		AP
26	5RM-28100-00	JOGO DE FERRAMENTAS	1	1		
27	5RM-F8199-W0	MANUAL DO PROPRIETARIO	1	1		AP

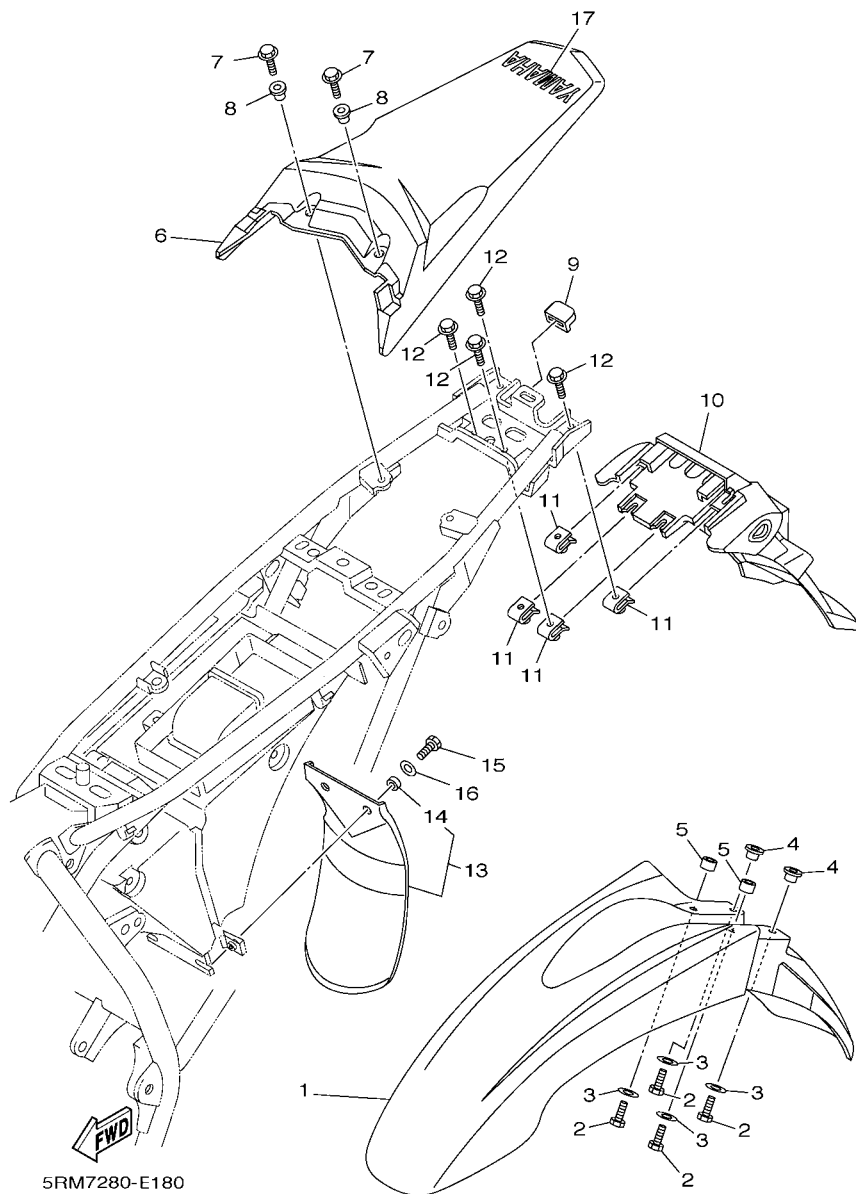
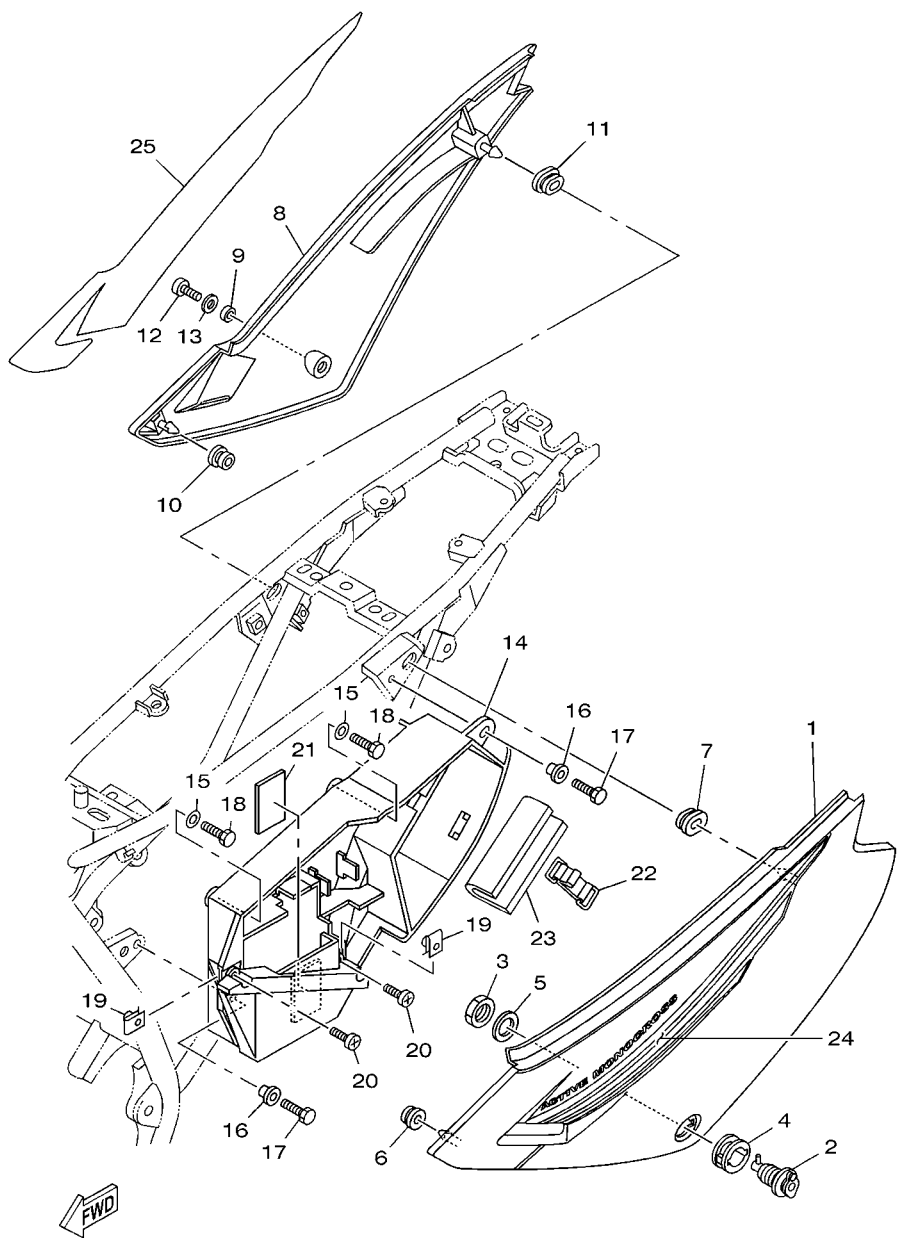


FIG. 18 PARA-LAMA

REF. NO.	No. PEÇA	DESCRIÇÃO	SRMB	SRMC	OBSERVAÇÕES
1	5RM-F1511-10	PARA-LAMA DIANTEIRO	1	1	UR FOR HTR
	5RM-F1511-00	PARA-LAMA DIANTEIRO	1	1	UR FOR DPBSE
	5RM-F1511-20	PARA-LAMA DIANTEIRO	1	1	UR FOR YB
2	9700M-06020	PARAFUSO	4	4	
3	90201-06804	ARRUELA PLANA	4	4	
4	90387-061V4	ESPACADOR	2	2	
5	90387-06023	ESPACADOR	2	2	
6	5RM-F1611-C0	PARA-LAMA TRASEIRO	1	1	FOR HTR
	5RM-F1611-A0	PARA-LAMA TRASEIRO	1	1	FOR DPBSE
	5RM-F1611-B0	PARA-LAMA TRASEIRO	1	1	FOR YB
7	9580M-06014	PARAFUSO FLANGE	2	2	
8	90387-06W62	ESPACADOR	2	2	
9	5RM-F1719-00	ILHO	1	1	
10	5RM-F1685-00	SUPORE DA LICENCA	1	1	
11	90183-06802	PORCA LOCAL	4	4	
12	9580M-06014	PARAFUSO FLANGE	4	4	
13	5RM-F1642-00	ABA DO PROTETOR	1	1	
14	90387-060T4	.ESPACADOR	2	2	
15	9700M-06016	PARAFUSO	2	2	
16	90201-06804	ARRUELA PLANA	2	2	
17	5HH-F153E-00	EMBLEMA YAMAHA	1	1	UR FOR HTR,DPBSE
	5HH-F153E-20	EMBLEMA YAMAHA	1	1	UR FOR YB

FIG. 19 TAMPA LATERAL

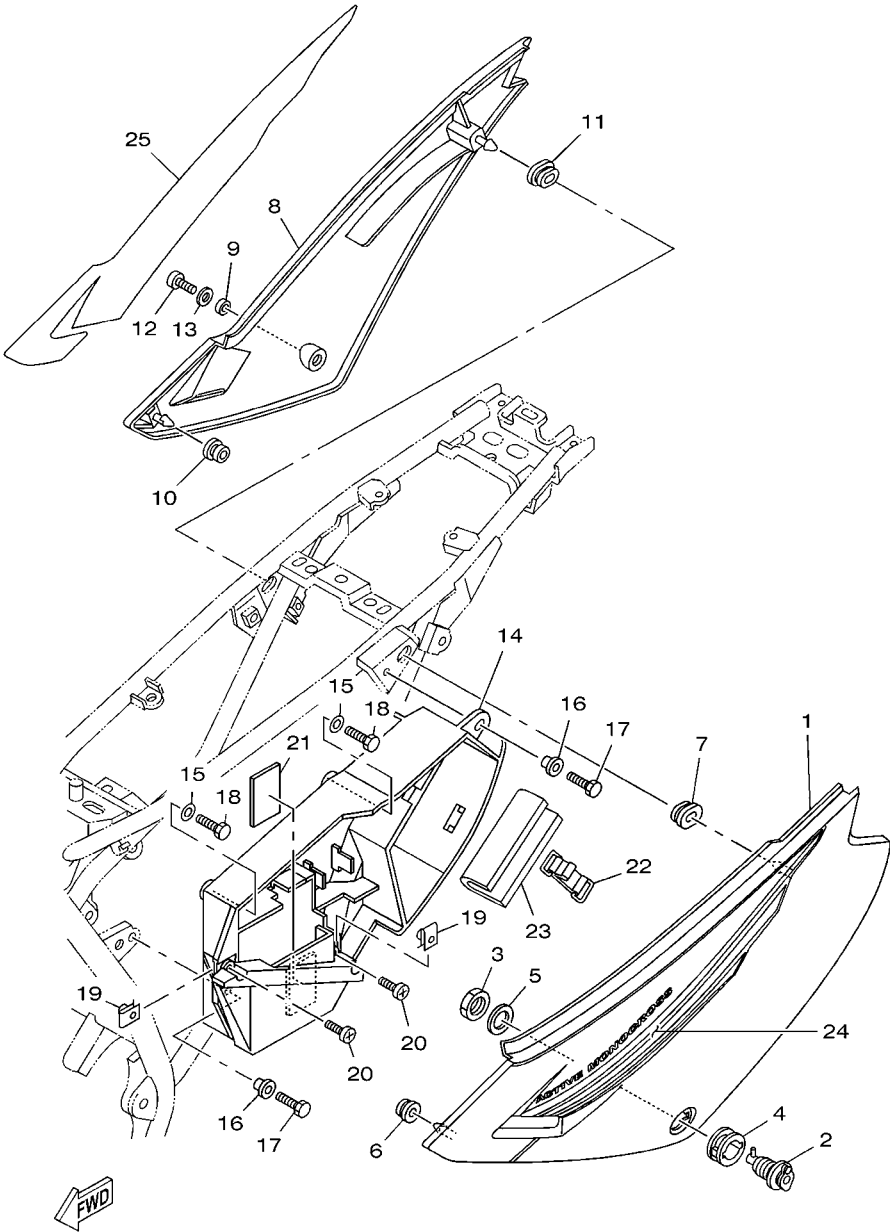
REF. NO.	No. PEÇA	DESCRIÇÃO	SRMB	SRMC			OBSERVAÇÕES
1	5RM-F1711-20	TAMPA LATERAL ESQUERDA	1	1			
2	35N-F1780-00	TRAVA DA TAMPA LATERAL	1	1			
3	90170-22187	PORCA	1	1			
4	90480-24186	ILHO DE BORRACHA	1	1			
5	90201-225A4	ARRUELA PLANA (T=1.0)	1	1			
6	90480-13567	ILHO DE BORRACHA	1	1			
7	90480-01868	ILHO DE BORRACHA	1	1			
8	5RM-F1721-20	TAMPA LATERAL DIREITA	1	1			
9	90387-1001B	ESPACADOR	1	1			
10	90480-13567	ILHO DE BORRACHA	1	1			
11	90480-01868	ILHO DE BORRACHA	1	1			
12	9890M-06016	PARAFUSO	1	1			
13	90201-06804	ARRUELA PLANA	1	1			
14	5RM-F177G-00	CAIXA DA BATERIA	1	1			
15	90201-06804	ARRUELA PLANA	2	2			
16	90387-06W62	ESPACADOR	2	2			
17	9700M-06016	PARAFUSO	2	2			
18	90101-06W10	PARAFUSO	2	2			
19	90183-06802	PORCA LOCAL	2	2			
20	9890M-06016	PARAFUSO	2	2			
21	5RM-H2123-00	ASSENTO DA BATERIA	1	1			
22	5RM-H2131-00	CINTA DA BATERIA	1	1			
23	5RM-F8267-00	AMORTIZADOR 5	1	1			
24	5RM-F173E-F0	GRAFICO 1	1	1			UR FOR HTR
	5RM-F173E-G0	GRAFICO 1	1	1			UR FOR DPBSE
	5RM-F173E-H0	GRAFICO 1	1	1			UR FOR YB
25	5RM-F173F-F0	GRAFICO 2	1	1			UR FOR HTR



5RM9280-F190

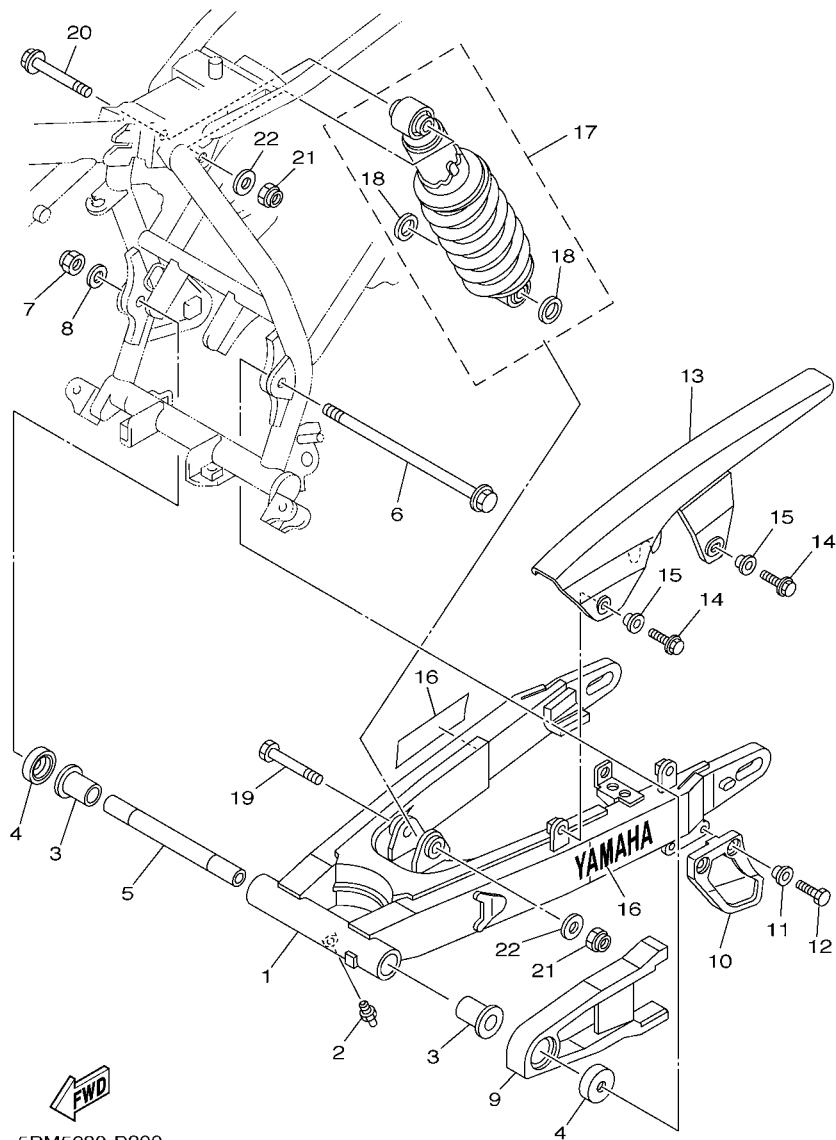
**FIG. 19 TAMPA LATERAL**

REF. NO.	No. PEÇA	DESCRIÇÃO	SRMB	SRMC				OBSERVAÇÕES
25	5RM-F173F-G0	GRAFICO 2	1	1				UR FOR DPBSE
	5RM-F173F-H0	GRAFICO 2	1	1				UR FOR YB



5RM9280-F190





5RM5280-D200

FIG. 20 GARFO TRASEIRO. SUSPENSÃO

REF. NO.	No. PEÇA	DESCRIÇÃO	SRMB	SRMC		OBSERVAÇÕES
1	5RM-F2110-00-35	GARFO TRASEIRO COMPLETO	1	1		SL FOR HTR,DPB...
2	93700-06804	GRAXEIRA	1	1		
3	90381-18800	BUCHA SOLIDA	2	2		
4	5L9-F2128-00	TAMPA DE ESCOSTO 1	2	2		
5	5RM-F2126-00	ESPACADOR DE DISTANCIA	1	1		
6	4AN-F2141-10	EIXO DO PIVO	1	1		
7	90185-12134	PORCA AUTO-TRAVANTE	1	1		
8	90201-12W69	ARRUELA PLANA	1	1		
9	5RM-F2151-00	VEDADOR DO PROTETOR	1	1		
10	5RM-F2199-00	SUORTE DA CORRENTE	1	1		
11	90387-06737	ESPACADOR	2	2		
12	9702M-06016	PARAFUSO	2	2		
13	5RM-F2311-00	CAPA DA CORRENTE	1	1		
14	9580M-06014	PARAFUSO FLANGE	2	2		
15	90387-06W62	ESPACADOR	2	2		
16	99244-00160	EMBLEMA YAMAHA	2	2		
17	5RM-22210-02	AMORTECEDOR TRASEIRO CONJ.	1	1		
18	5NY-22475-00	.VEDACAO DE POEIRA	2	2		
19	90101-12498	PARAFUSO	1	1		
20	90105-12030	PARAFUSO FLANGE	1	1		
21	95617-12100	PORCA AUTO-TRAVANTE	2	2		
22	90201-124G9	ARRUELA PLANA	2	2		

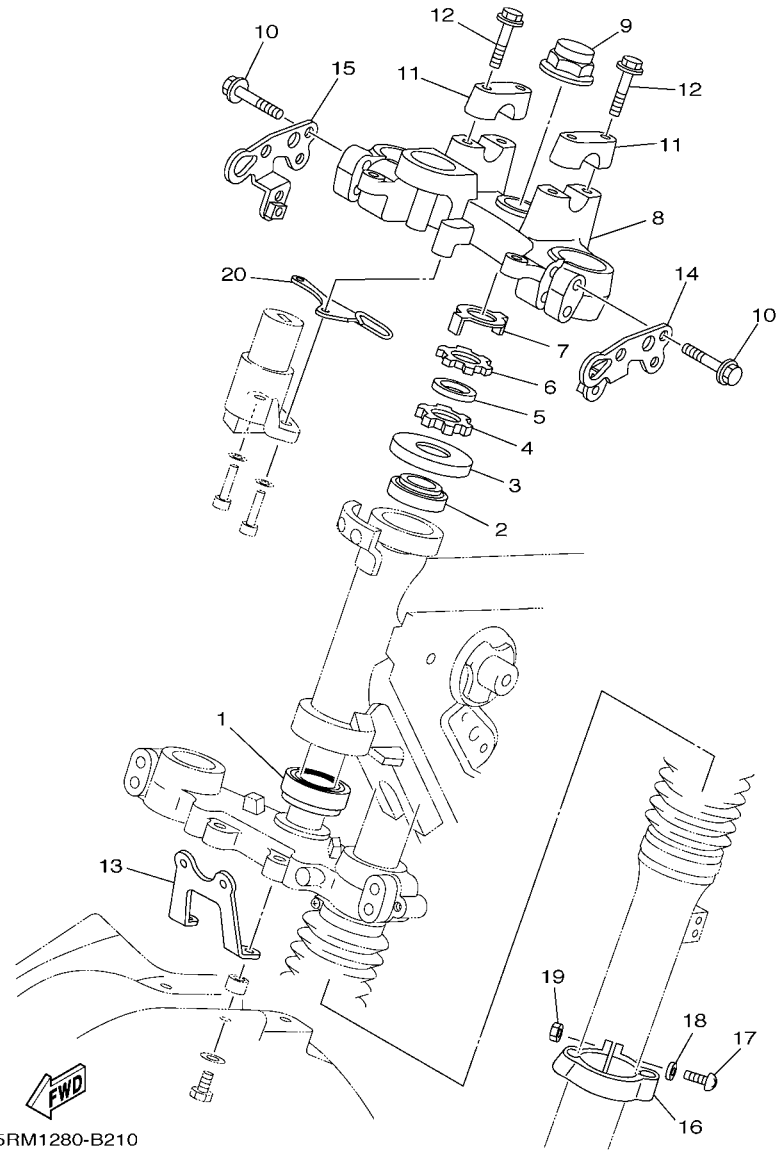


FIG. 21 MESA DO GUIDAO

REF. NO.	No. PEÇA	DESCRIÇÃO	SRMB	SRMC	OBSERVAÇÕES
1	93332-00079	ROLAMENTO	1	1	
2	93399-99949	ROLAMENTO	1	1	
3	5HP-23416-00	CAPA DA PISTA DE ESFERA 2	1	1	
4	90179-25W23	PORCA DE REGULAGEM	1	1	
5	90202-26142	ARRUELA PLANA	1	1	
6	90179-25W22	PORCA DE REGULAGEM	1	1	
7	5HH-F3418-00	ARRUELA ESPECIAL	1	1	
8	5RM-F3435-00	MESA DO GUIDAO COMPLETA	1	1	
9	90176-22W04	PORCA COROA	1	1	
10	9502M-08040	PARAFUSO FLANGE	4	4	
11	3V9-F3441-10-35	FIXADOR SUPERIOR DO GUIDAO	2	2	SL FOR HTR,DPB...
12	9502L-08035	PARAFUSO FLANGE	4	4	
13	5RM-F3174-00	FIXADOR DO FAROL	1	1	
14	5RM-H4318-00	FIXADOR FAROL 1	1	1	
15	5RM-H4319-00	FIXADOR FAROL 2	1	1	
16	4AN-F3317-01	FIXADOR DO CABO	1	1	
17	9851M-05020	PARAFUSO	1	1	
18	9290M-05200	ARRUELA	1	1	
19	9530M-05600	PORCA	1	1	
20	5RM-F3389-00	GUIA DO CABO	1	1	

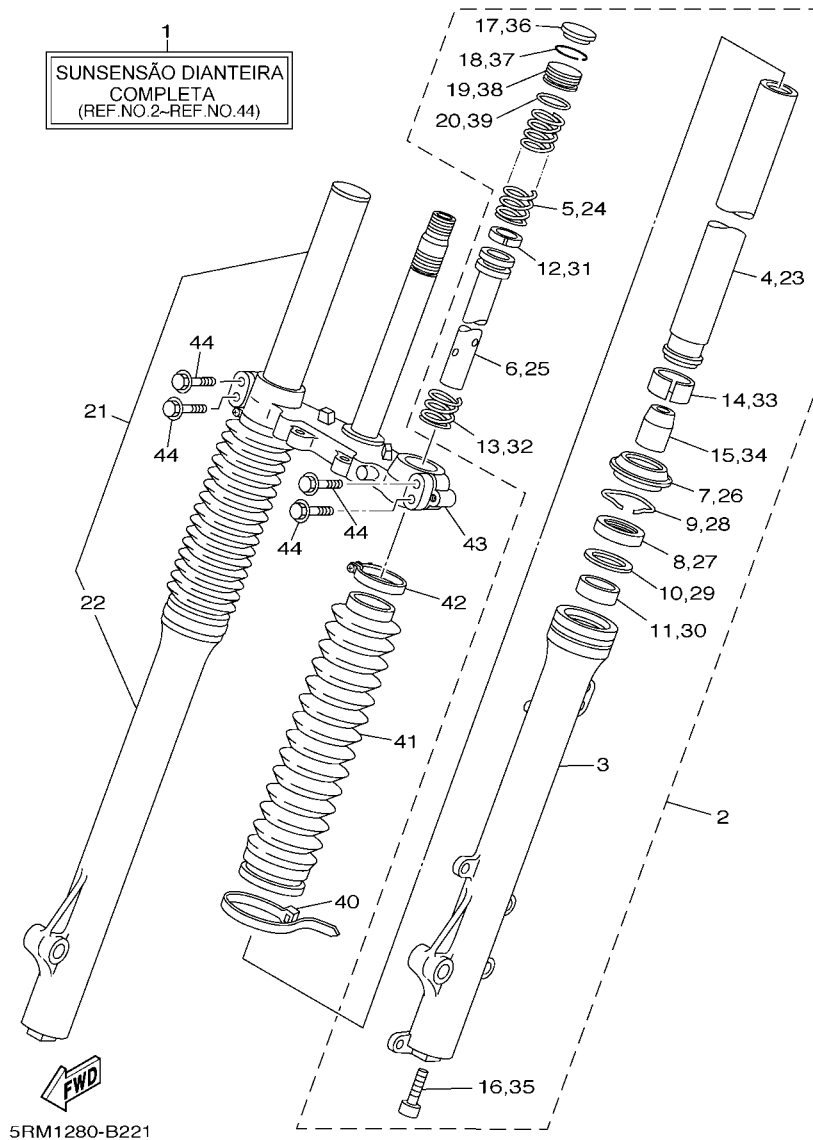


FIG. 22 GARFO DIANTEIRO

REF. NO.	No. PEÇA	DESCRIÇÃO	SRMB	SRMC			OBSERVAÇÕES
1	5RM-F3100-00	GARFO DIANTEIRO CONJ.	1	1			
2	5RM-F3102-00	..GARFO DIANTEIRO CONJ. (ESQ.)	1	1			
3	5RM-F3126-00	..TUBO EXTERNO 1	1	1			
4	5RM-F3110-00	..TUBO INTERNO COMPLETO 1	1	1			
5	5RM-F3351-00	..MOLA	1	1			
6	5RM-F3171-00	..PISTAO DO GARFO DIANTEIRO	1	1			
7	2TW-F3144-A0	..PROTECTOR DE POEIRA	1	1			
8	2TW-F3145-A0	..RETENTOR DE OLEO DO GARFO	1	1			
9	34X-23156-00	..PRESILHA DO RETENTOR DE OLEO	1	1			
10	10V-23147-00	..ANEL DE BORRACHA	1	1			
11	5RM-F3125-00	..BUCHA (METAL LAMINA) 1	1	1			
12	34X-23157-00	..ANEL TRAVA DO PISTAO	1	1			
13	34X-23151-00	..MOLA DE TRANSBORBO	1	1			
14	5RM-F3135-00	..BUCHA (METAL LAMINA) 2	1	1			
15	4AN-F3166-00	..ESPACADOR DA TRAVA DO OLEO	1	1			
16	3M7-23181-00	..PARAFUSO DO GARFO DIANTEIRO	1	1			
17	2TW-F3168-A0	..CAPA DO GARFO DIANTEIRO	1	1			
18	1UA-23153-00	..ANEL TRAVA	1	1			
19	2TW-F3111-A0	..PARAFUSO DE ACO	1	1			
20	35E-23114-00	..GAXETA DE VEDACAO	1	1			
21	5RM-F3103-00	..GARFO DIANTEIRO CONJ. (DIR.)	1	1			
22	5RM-F3136-00	..TUBO EXTERNO 2	1	1			
23	5RM-F3110-00	..TUBO INTERNO COMPLETO 1	1	1			
24	5RM-F3351-00	..MOLA	1	1			
25	5RM-F3171-00	..PISTAO DO GARFO DIANTEIRO	1	1			
26	2TW-F3144-A0	..PROTECTOR DE POEIRA	1	1			
27	2TW-F3145-A0	..RETENTOR DE OLEO DO GARFO	1	1			

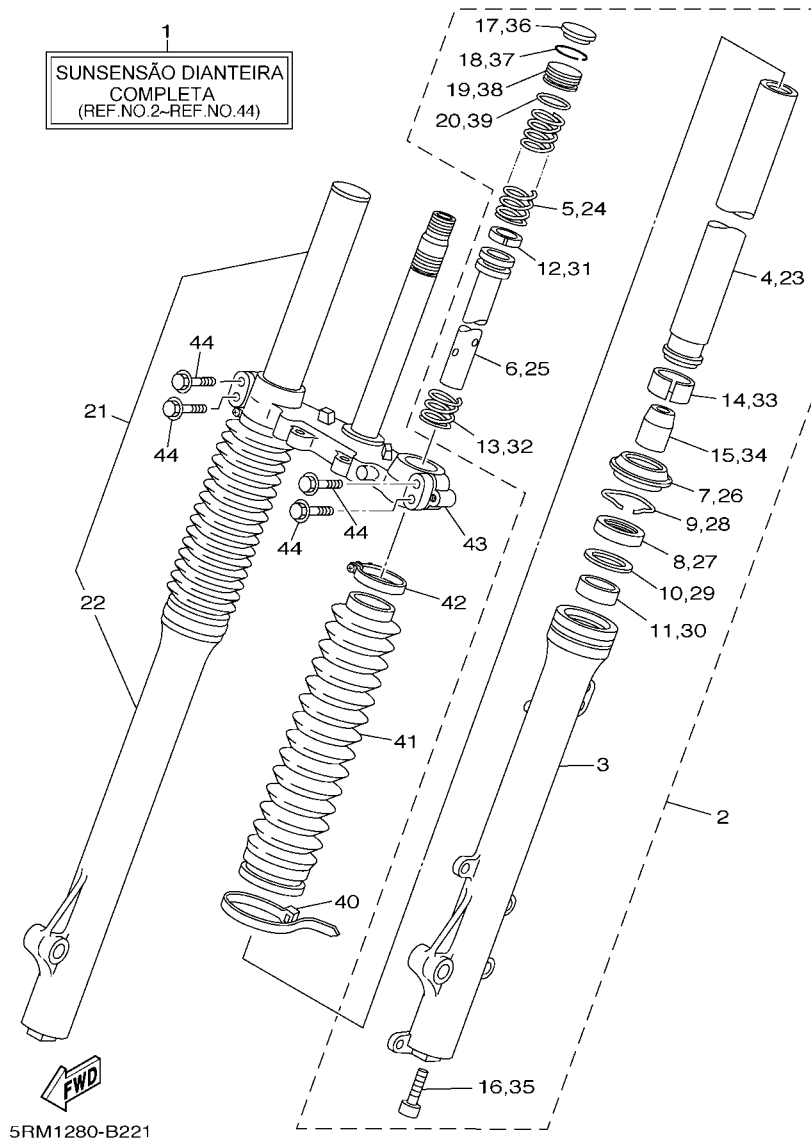
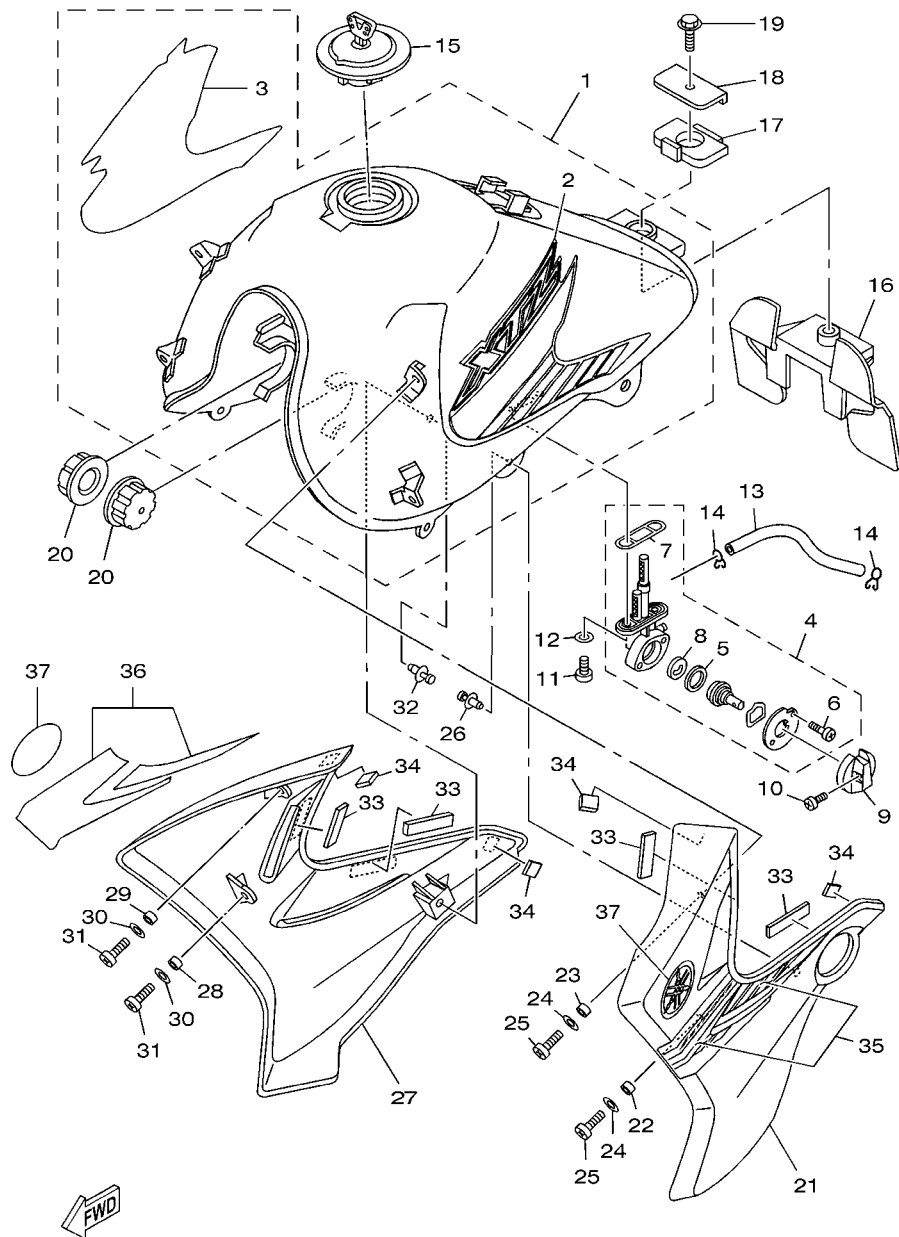


FIG. 22 GARFO DIANTEIRO

REF. NO.	No. PEÇA	DESCRIÇÃO	SRMB	SRMC	OBSERVAÇÕES
28	34X-23156-00	..PRESILHA DO RETENTOR DE OLEO	1	1	
29	10V-23147-00	..ANEL DE BORRACHA	1	1	
30	5RM-F3125-00	..BUCHA (METAL LAMINA) 1	1	1	
31	34X-23157-00	..ANEL TRAVA DO PISTAO	1	1	
32	34X-23151-00	..MOLA DE TRANSBORBO	1	1	
33	5RM-F3135-00	..BUCHA (METAL LAMINA) 2	1	1	
34	4AN-F3166-00	..ESPACADOR DA TRAVA DO OLEO	1	1	
35	3M7-23181-00	..PARAFUSO DO GARFO DIANTEIRO	1	1	
36	2TW-F3168-A0	..CAPA DO GARFO DIANTEIRO	1	1	
37	1UA-23153-00	..ANEL TRAVA	1	1	
38	2TW-F3111-A0	..PARAFUSO DE ACO	1	1	
39	35E-23114-00	..GAXETA DE VEDACAO	1	1	
40	4AN-F3192-W0	..CINTA	2	2	
41	5RM-F3191-00	..PROTETOR POEIRA	2	2	
42	4AN-F3192-10	..CINTA	2	2	
43	5RM-F3340-00	..SUPORTE INFERIOR COMPLETO	1	1	
44	4AN-F3346-10	..PARAFUSO 1	4	4	

FIG. 23 TANQUE DE COMBUSTIVEL

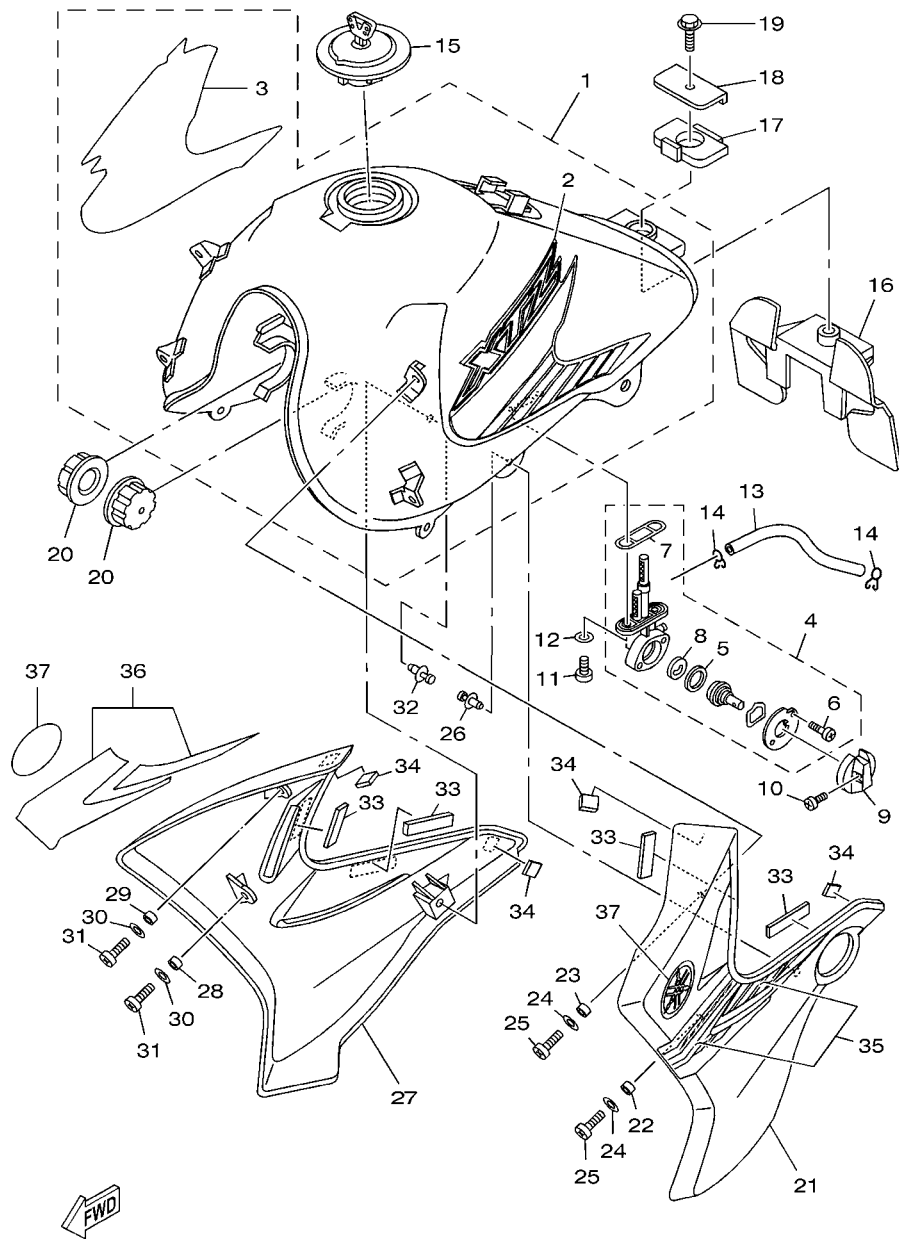


5RM9280-F230



REF. NO.	No. PEÇA	DESCRIÇÃO	SRMB	SRMC	OBSERVAÇÕES
1	5RM-F4100-F0	TANQUE DE COMBUSTIVEL CONJ.	1	1	FOR HTR
	5RM-F4100-G0	TANQUE DE COMBUSTIVEL CONJ.	1	1	FOR DPBSE
	5RM-F4100-H0	TANQUE DE COMBUSTIVEL CONJ.	1	1	FOR YB
2	5RM-F4244-F0	GRAFICO DO TANQUE 1	1	1	UR FOR HTR
	5RM-F4244-G0	GRAFICO DO TANQUE 1	1	1	UR FOR DPBSE
	5RM-F4244-H0	GRAFICO DO TANQUE 1	1	1	UR FOR YB
3	5RM-F4245-F0	GRAFICO DO TANQUE 2	1	1	UR FOR HTR
	5RM-F4245-G0	GRAFICO DO TANQUE 2	1	1	UR FOR DPBSE
	5RM-F4245-H0	GRAFICO DO TANQUE 2	1	1	UR FOR YB
4	5RM-F4500-00	TORNEIRA COMBUSTIVEL CONJ. 1	1	1	
5	5HH-F4534-00	.VEDACAO DA TORNEIRA	1	1	
6	9850L-03008	.PARAFUSO	2	2	
7	5HH-F4512-00	.GAXETA	1	1	
8	5HH-F4523-00	.VALVULA	1	1	
9	1YH-F4524-00	ALAVANCA DA TORNEIRA	1	1	
10	90157-03122	PARAFUSO	1	1	
11	9890M-06016	PARAFUSO	2	2	
12	90202-06W01	ARRUELA PLANA	2	2	
13	90445-10490	TUBO (L165)	1	1	
14	90467-09W06	PRESILHA	2	2	
15	5HH-F4610-20	TAMPA DO TANQUE C.J.	1	1	
16	5RM-F4182-00	AMORTIZADOR DE LOCALIZACAO 2	1	1	
17	5RM-F4183-00	AMORTIZADOR DE LOCALIZACAO 3	1	1	
18	5RM-F4186-00	ARRUELA ESPECIAL	1	1	
19	9582M-06012	PARAFUSO FLANGE	1	1	
20	5HH-F4181-00	AMORTIZADOR DE LOCALIZACAO 1	2	2	
21	5RM-F137W-10	TOMADA DE AR 1	1	1	FOR HTR

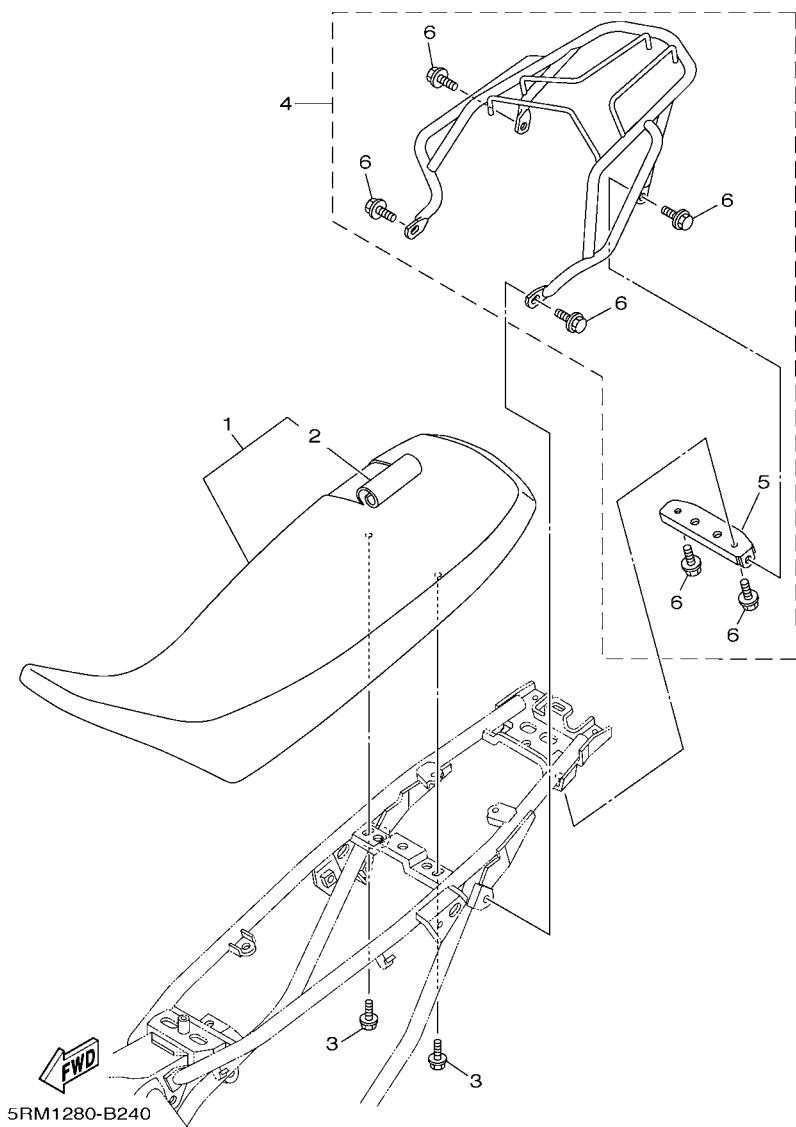
FIG. 23 TANQUE DE COMBUSTIVEL



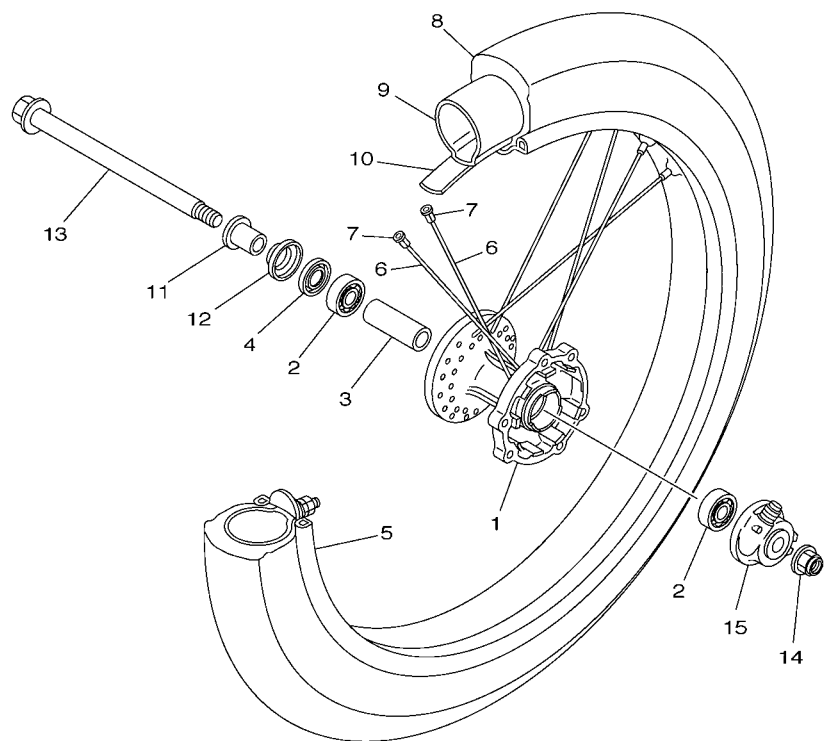
5RM9280-F230

REF. NO.	No. PEÇA	DESCRIÇÃO	SRMB	SRMC			OBSERVAÇÕES
21	5RM-F137W-00	TOMADA DE AR 1	1	1			FOR DPBSE
	5RM-F137W-20	TOMADA DE AR 1	1	1			FOR YB
22	90387-060T4	ESPACADOR	1	1			
23	90387-1001C	ESPACADOR	1	1			
24	90201-06804	ARRUELA PLANA	2	2			
25	9890M-06012	PARAFUSO	2	2			
26	90269-07077	REBITE	1	1			
27	5RM-F137X-10	TOMADA DE AR 2	1	1			FOR HTR
	5RM-F137X-00	TOMADA DE AR 2	1	1			FOR DPBSE
	5RM-F137X-20	TOMADA DE AR 2	1	1			FOR YB
28	90387-060T4	ESPACADOR	1	1			
29	90387-1001C	ESPACADOR	1	1			
30	90201-06804	ARRUELA PLANA	2	2			
31	9890M-06012	PARAFUSO	2	2			
32	90269-07077	REBITE	1	1			
33	5RM-H3523-00	AMORTIZADOR	4	4			
34	5RM-H4753-00	AMORTIZADOR	4	4			
35	5RM-F4230-F0	JOGO DE GRAFICOS 1	1	1			UR FOR HTR
	5RM-F4230-G0	JOGO DE GRAFICOS 1	1	1			UR FOR DPBSE
	5RM-F4230-H0	JOGO DE GRAFICOS 1	1	1			UR FOR YB
36	5RM-F4250-F0	JOGO DE GRAFICOS 2	1	1			UR FOR HTR
	5RM-F4250-G0	JOGO DE GRAFICOS 2	1	1			UR FOR DPBSE
	5RM-F4250-H0	JOGO DE GRAFICOS 2	1	1			UR FOR YB
37	5RM-F4235-00	MARCA (EMBLEMA ) 1	2	2			

FIG. 24 ASSENTO



REF. NO.	No. PEÇA	DESCRIÇÃO	SRMB	SRMC	OBSERVAÇÕES
1	5RM-F4730-00	SELIM DUPLO COMPLETO	1	1	
2	5RM-F4731-00	.CAPA DO SELIM	1	1	
3	9580M-06014	PARAFUSO FLANGE	2	2	
4	5RM-WF483-10	KIT DO BAGAGEIRO COMPLETO	1	1	AP
5	5RM-F4832-10	.REFORCO DO BAGAGEIRO 1	1	1	
6	9582M-08014	.PARAFUSO FLANGE	6	6	



5RM1280-B250

FIG. 25 RODA DIANTEIRA 1

REF. NO.	No. PEÇA	DESCRIÇÃO	SRMB	SRMC		OBSERVAÇÕES
1	4AN-F5111-10-35	CUBO DA RODA DIANTEIRA	1	1		SL FOR HTR,DPB...
2	93306-20205	ROLAMENTO	2	2		
3	90560-15290	ESPACADOR	1	1		
4	93102-20827	RETENTOR DE OLEO	1	1		
5	94416-21800	ARO DA RODA (1.60-21)	1	1		
6	5RM-F5196-00	RAIO INTERNO 1	36	36		
7	5HH-F5195-01	FIXADOR DE RAIOS	36	36		
8	94108-218L0	PNEU (80/90-21 48T)	1	1		PIRELLI
9	94227-21848	CAMARA DE AR (80/100-21 TR4)	1	1		
10	94325-21117	CINTO DO ARO (1.85-21)	1	1		
11	90387-15W36	ESPACADOR	1	1		
12	2TY-F5118-00	PROTETOR DE POEIRA	1	1		
13	5RM-F5181-00	EIXO DA RODA	1	1		
14	95607-14200	PORCA AUTO-TRAVANTE	1	1		
15	4AN-F5190-02	ENGRENAGEM VELOCIMETRO CONJ.	1	1		



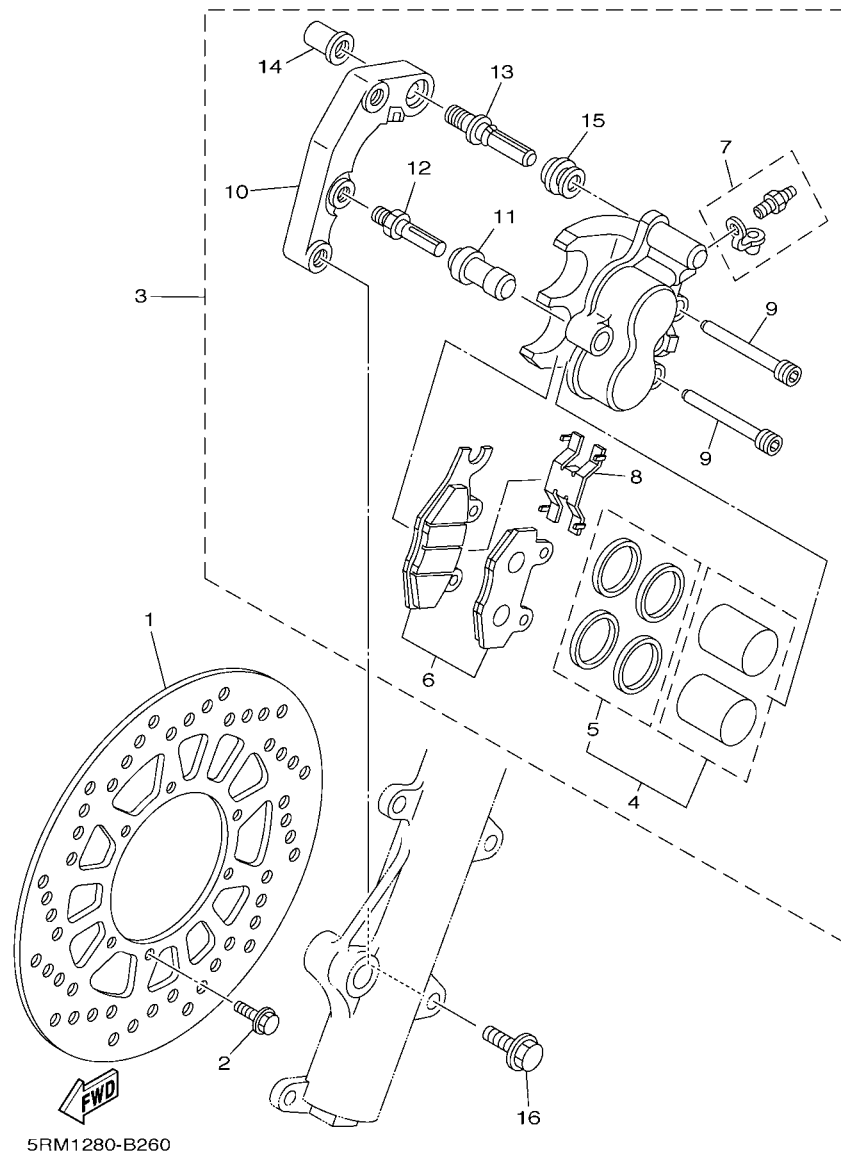
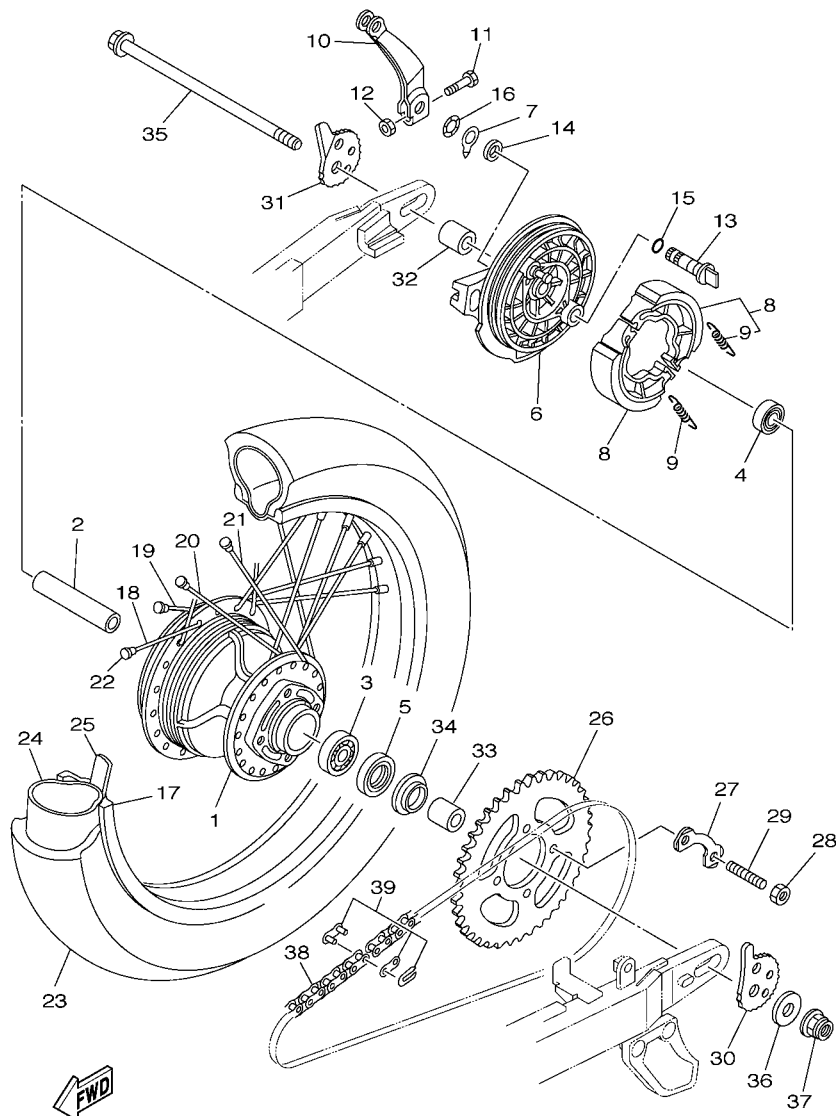


FIG. 26 PINCA DE FREIO DIANTEIRA

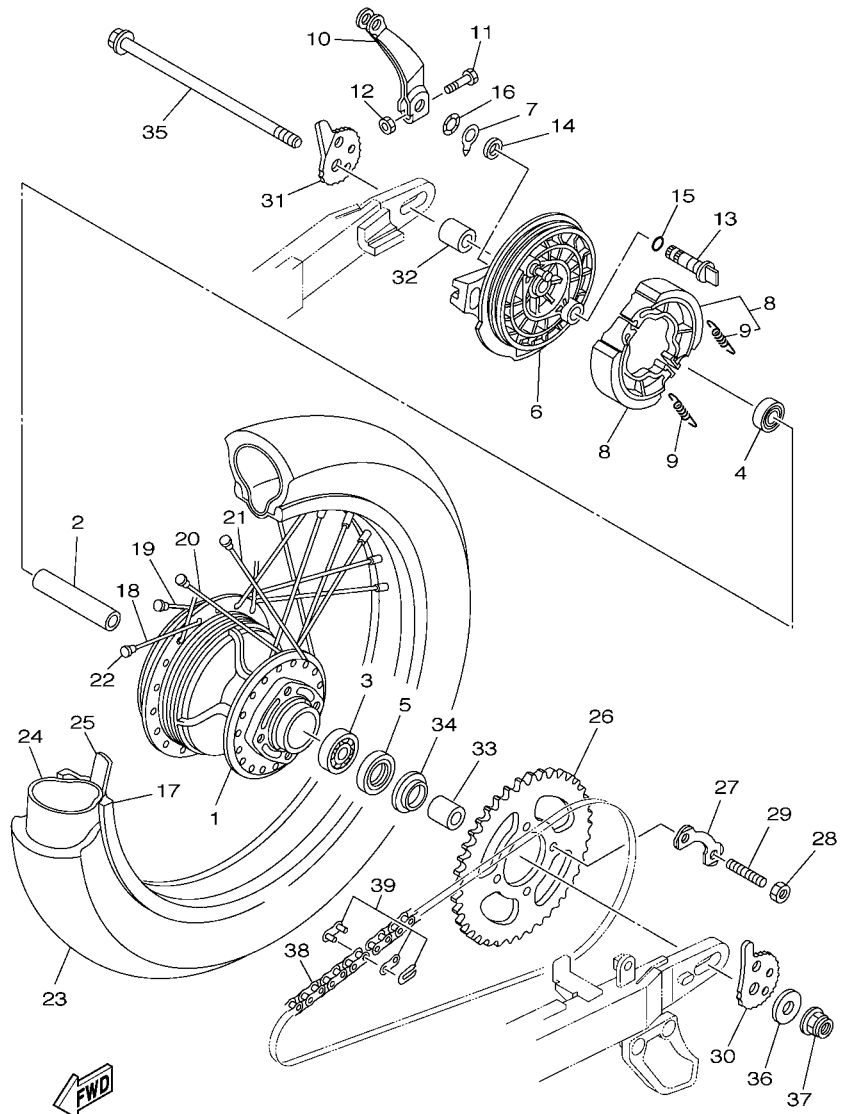
REF. NO.	No. PEÇA	DESCRIÇÃO	SRMB	SRMC			OBSERVAÇÕES
1	5RM-F582T-00	DISCO DE FREIO (ESQ.)	1	1			
2	90105-06813	PARAFUSO FLANGE	6	6			
3	5RM-F580T-00	PINCA DO FREIO CONJ. (ESQ.)	1	1			
4	5RM-W0057-00	.JOGO DE PISTOES DA PINCA	1	1			
5	5RM-W0047-00	..JOGO DE RETENTORES DA PINCA	1	1			
6	5RM-W0045-10	.KIT DE PASTILHAS DE FREIO	1	1			
7	5HH-W0048-00	.KIT DO PARAFUSO SANGRADOR	1	1			
8	5HH-F5934-00	.MOLA DA PASTILHA DE FREIO	1	1			
9	5HH-F5924-00	.PINO DA PASTILHA DE FREIO	2	2			
10	5RM-F5921-00	.FIXADOR DO SUPORTE	1	1			
11	5HH-F5937-00	.CAPA DA PINCA DE FREIO	1	1			
12	5HH-F5926-00	.PARAFUSO	1	1			
13	5HH-F536G-00	.PINO	1	1			
14	5HH-F5961-00	.PORCA	1	1			
15	5HH-F5917-00	.PROTETOR PINCA	1	1			
16	90105-10638	PARAFUSO FLANGE	2	2			



5RM3280-C270

FIG. 27 RODA TRASEIRA

REF. NO.	No. PEÇA	DESCRIÇÃO	SRMB	SRMC	OBSERVAÇÕES
1	5RM-F5311-00-35	CUBO DA RODA TRASEIRA	1	1	SL FOR HTR,DPB...
2	90560-15313	ESPACADOR	1	1	
3	93306-30212	ROLAMENTO	1	1	
4	93306-20212	ROLAMENTO	1	1	
5	93106-26005	RETENTOR DE OLEO	1	1	
6	5RM-F5321-00-35	PRATO DA SAPATA DE FREIO	1	1	SL FOR HTR,DPB...
7	5HH-F533A-00	PLACA INDICADORA	1	1	
8	5HH-F5330-00	SAPATA DE FREIO COMPLETA	1	1	
9	90506-15260	MOLA DE TENSAO	2	2	
10	5RM-F5355-00	ALAVANCA DO EIXO CAMES	1	1	
11	90101-06W00	PARAFUSO	1	1	
12	9530M-06600	PORCA	1	1	
13	5RM-F5351-00	EIXO CAMES	1	1	
14	93109-14021	RETENTOR DE OLEO	1	1	
15	93210-14104	ANEL DE BORRACHA	1	1	
16	90206-14093	ARRUELA ONDULADA	1	1	
17	94418-18801	ARO DA RODA (1.85-18)	1	1	
18	5RM-F5396-00	RAIO INTERNO 2	9	9	
19	5RM-F5397-00	RAIO EXTERNO 2	9	9	
20	5RM-F5391-00	RAIO INTERNO 1	9	9	
21	5RM-F5392-00	RAIO EXTERNO 1	9	9	
22	5HH-F5195-01	FIXADOR DE RAIOS	36	36	
23	94111-188L1	PNEU (110/80-18 58T)	1	1	PIRELLI
24	94211-18850	CAMARA DE AR (100/100-18)	1	1	
25	94325-18801	CINTO DO ARO (2.15-18)	1	1	
26	5RM-F5448-20	COROA DA RODA TRASEIRA (48D)	1	1	
27	5RM-F5412-00	ARRUELA TRAVA	2	2	



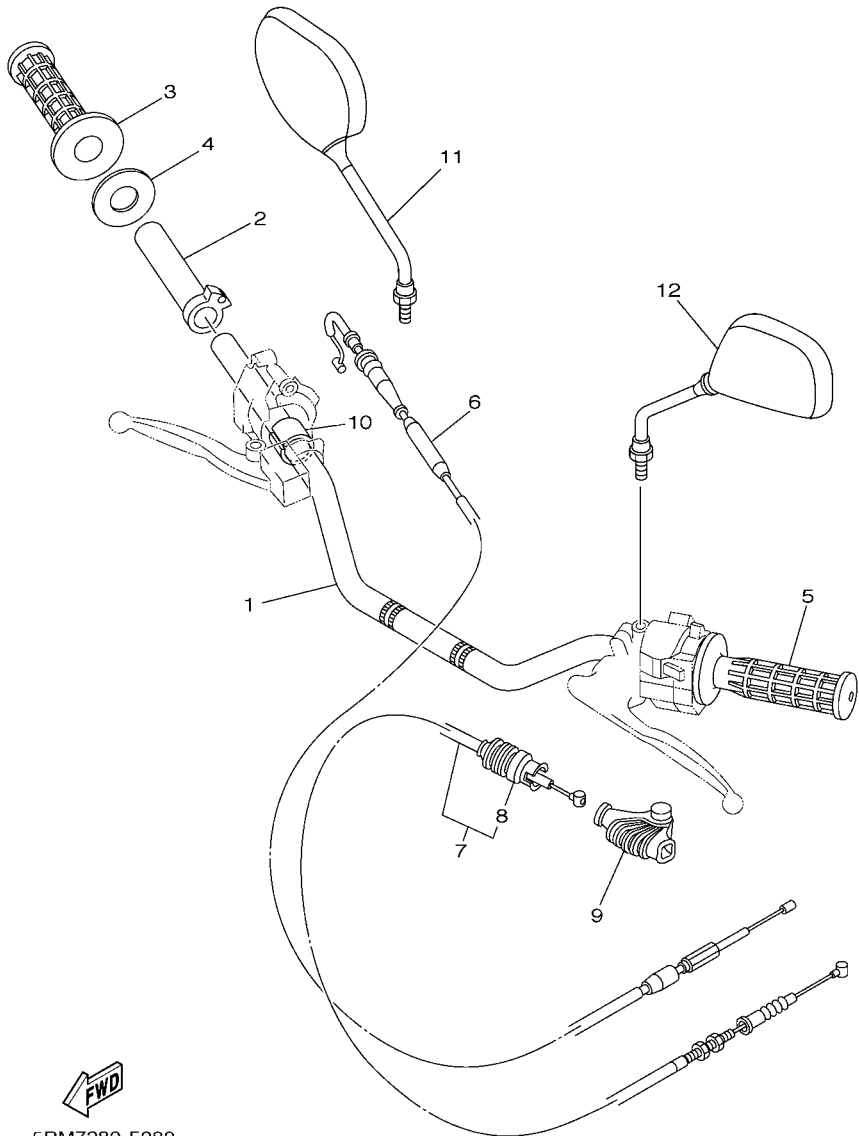
5RM3280-C270

**FIG. 27 RODA TRASEIRA**

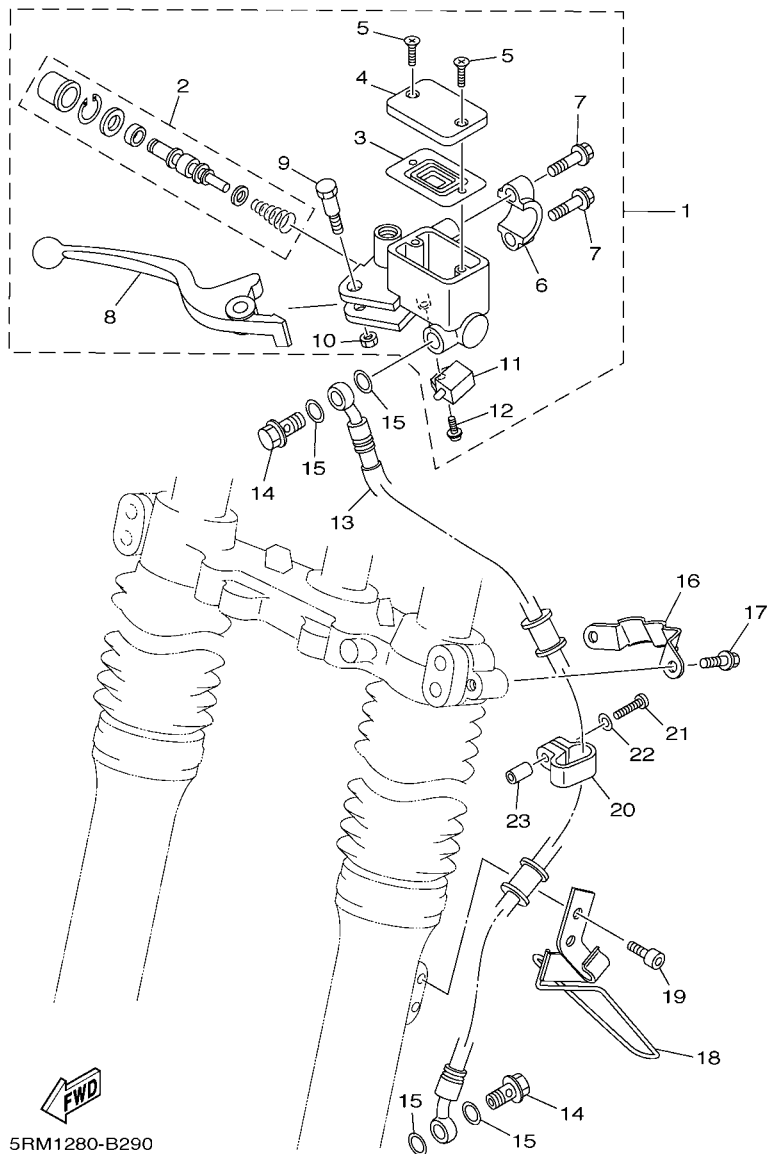
REF. NO.	No. PEÇA	DESCRIÇÃO	SRMB	SRMC	OBSERVAÇÕES
28	90170-10219	PORCA	4	4	
29	90116-10390	PRISIONEIRO	4	4	
30	5RM-F5388-00	ESTICADOR DA CORRENTE 1	1	1	
31	5RM-F5389-00	ESTICADOR DA CORRENTE 2	1	1	
32	90387-15802	ESPACADOR	1	1	
33	90387-15802	ESPACADOR	1	1	
34	5L9-F5367-00	PROTETOR DE POEIRA DO CUBO	1	1	
35	5RM-F5381-00	EIXO DA RODA	1	1	
36	90201-14W70	ARRUELA PLANA	1	1	
37	95607-14200	PORCA AUTO-TRAVANTE	1	1	
38	94581-97121	CORRENTE (DID428HD 121LL)	1	1	
39	94681-97001	JUNCAO CORRENTE (DID428HD-RJ)	1	1	

**FIG. 28 GUIDAO E CABOS**

REF. NO.	No. PEÇA	DESCRIÇÃO	SRMB	SRMC				OBSERVAÇÕES
1	5RM-F6111-00	GUIDAO	1	1				
2	5L9-F6243-00	TUBO GUIA DO ACELERADOR	1	1				
3	4VW-F6242-00	MANOPLA DIREITA	1	1				
4	5RM-F6249-00	ANEL LAMINA	1	1				
5	4VW-F6241-00	MANOPLA ESQUERDA	1	1				
6	5RM-F6311-00	CABO DO ACELERADOR 1	1	1				
7	5RM-F6335-00	CABO DE EMBREAGEM	1	1				
8	2TY-F6342-00	.PROTETOR DO CABO	1	1				
9	5RM-F6372-00	CAPA DA ALAVANCA DO GUIDAO 1	1	1				
10	90387-227H7	ESPACADOR	1	1				
11	5HH-F6290-00	ESPELHO RETROVISOR CONJ. (DIR)	1	1				
12	5HH-F6280-00	ESPELHO RETROVISOR CONJ. (ESQ)	1	1				



**FWD**  
5RM7280-E280



5RM1280-B290

FIG. 29 CILINDRO MESTRE DIANTEIRO

REF. NO.	No. PEÇA	DESCRIÇÃO	SRMB	SRMC			OBSERVAÇÕES
1	5RM-F583T-00	CILINDRO MESTRE DIANTEIRO CJ.	1	1			
2	5RM-W0041-00	.KIT DE REPARO DO CILINDRO	1	1			
3	5HH-F5854-00	.DIAFRAGMA DO RESERVATORIO	1	1			
4	5HH-F5852-00	.TAMPA DO RESERVATORIO	1	1			
5	9870M-04012	.PARAFUSO CABECA PLANA	2	2			
6	5HH-F5867-00	.SUPORTE DO CILINDRO MESTRE	1	1			
7	5HH-F6332-00	.PARAFUSO	2	2			
8	5RM-H3922-00	.ALAVANCA DIREITA 2	1	1			
9	90109-06577	.PARAFUSO	1	1			
10	9560M-06100	.PORCA AUTO-TRAVANTE	1	1			
11	5HH-H3980-10	.INTERRUPTOR DE FREIO DIANT.	1	1			
12	9760L-04312	.PARAFUSO	1	1			
13	5RM-F5872-10	MANGUEIRA DE FREIO 1	1	1			
14	90401-10816	PARAFUSO DE UNIAO	2	2			
15	90201-10886	ARRUELA PLANA	4	4			
16	5RM-F5875-00	SUPORTE MANGUEIRA DE FREIO 1	1	1			
17	9502M-06010	PARAFUSO FLANGE	2	2			
18	4AN-F3318-11	FIXADOR DO CABO 1	1	1			
19	9131M-06010	PARAFUSO	2	2			
20	5RM-F3467-00	GRAMPO	1	1			
21	9851M-04018	PARAFUSO	1	1			
22	9290M-04600	ARRUELA	1	1			
23	90445-05807	TUBO	1	1			

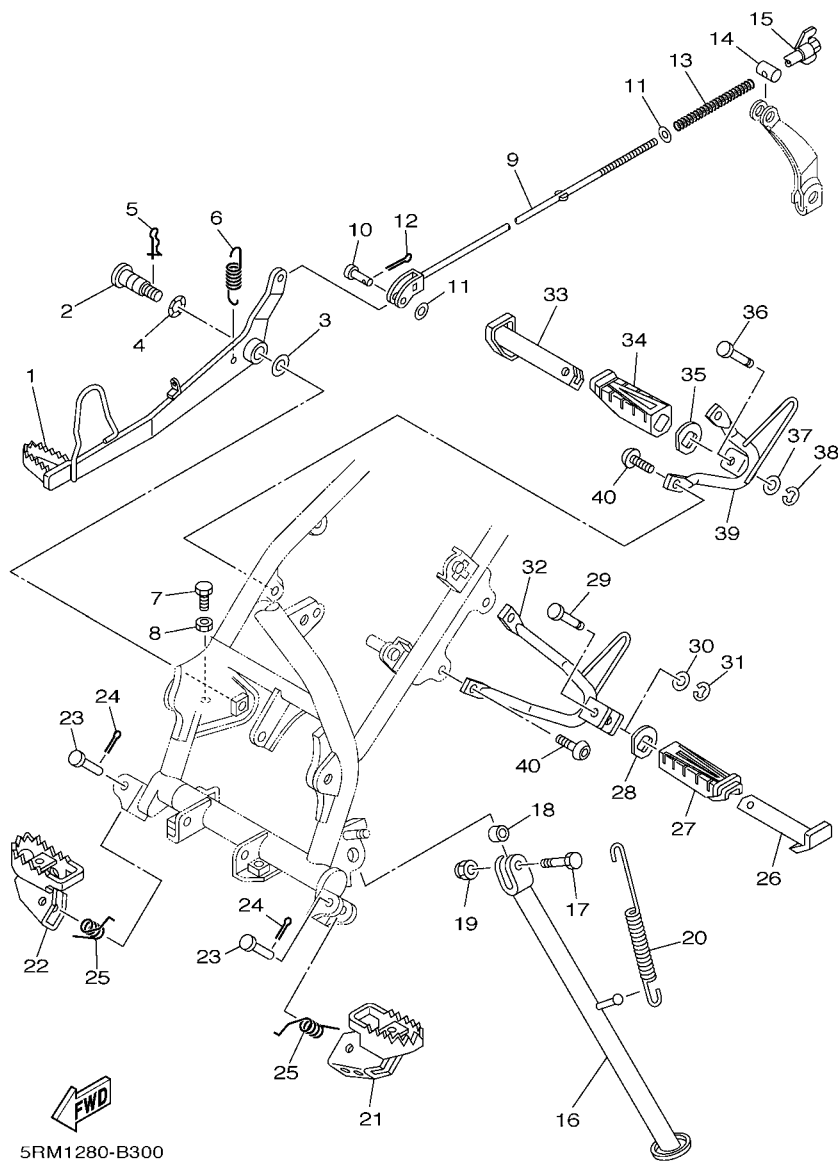
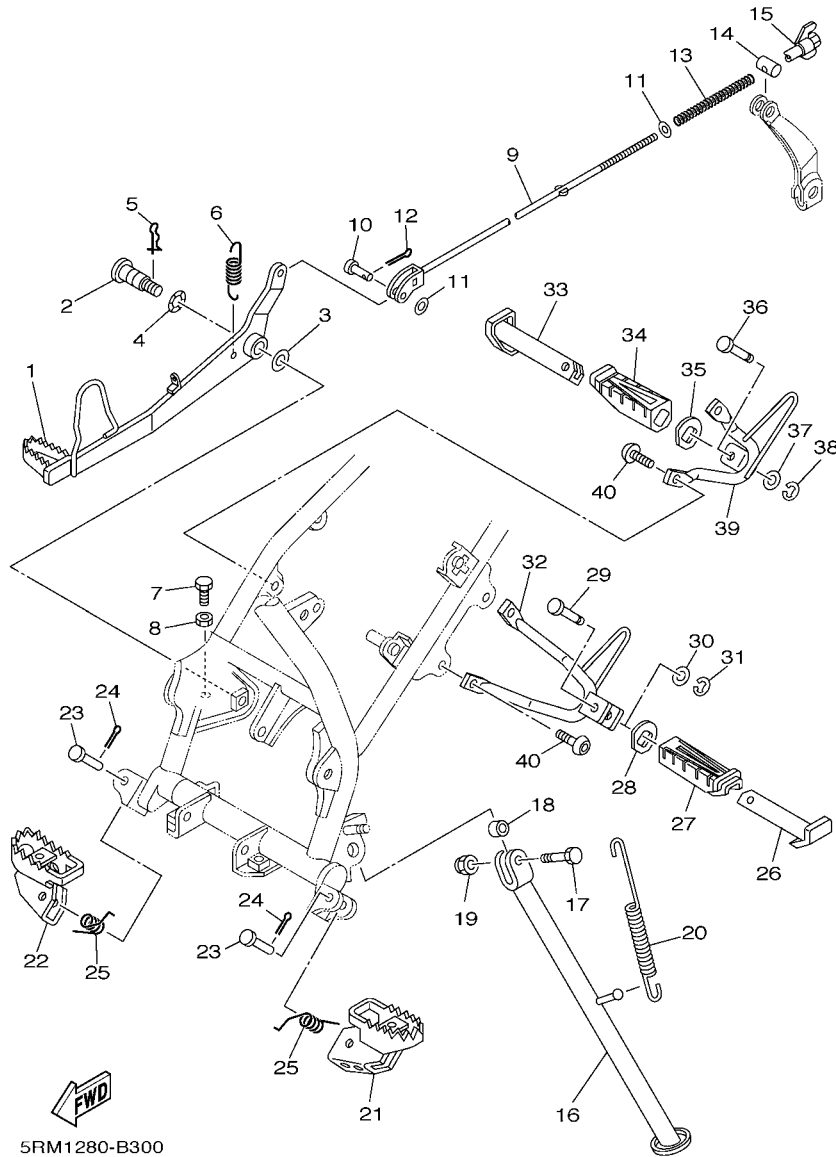


FIG. 30 CAVALETE. ESTRIBOS. PEDAL 1

REF. NO.	No. PEÇA	DESCRIÇÃO	SRMB	SRMC			OBSERVAÇÕES
1	5RM-F7211-00	PEDAL DE FREIO	1	1			
2	5RM-F7261-00	EIXO	1	1			
3	90201-10135	ARRUELA PLANA	1	1			
4	90206-14001	ARRUELA ONDULADA	1	1			
5	90468-20196	PRESILHA	1	1			
6	90506-23801	MOLA DE TENSÃO	1	1			
7	90153-06W01	PARAFUSO HEXAGONAL	1	1			
8	9530M-06700	PORCA	1	1			
9	5RM-F7231-00	VARETA DE FREIO	1	1			
10	91701-06020	PINO	1	1			
11	9290M-06200	ARRUELA	2	2			
12	91401-20012	CUPILHA	1	1			
13	90501-10802	MOLA DE COMPRESSAO	1	1			
14	90249-12800	PINO	1	1			
15	90175-06020	PORCA	1	1			
16	5RM-F7311-00	CAVALETE LATERAL	1	1			
17	90101-10805	PARAFUSO	1	1			
18	90387-10003	ESPAÇADOR	1	1			
19	90185-10037	PORCA AUTO-TRAVANTE	1	1			
20	90506-35474	MOLA DE TENSÃO	1	1			
21	4VW-F7411-00	ESTRIBO DIANTEIRO ESQ. 1	1	1			
22	5RM-F7421-00	ESTRIBO DIANTEIRO DIR. 2	1	1			
23	91701-08039	PINO	2	2			
24	91401-25015	CUPILHA	2	2			
25	90508-20W07	MOLA DE TORCAO	2	2			
26	5HH-F7431-00	ESTRIBO TRASEIRO ESQUERDO	1	1			
27	5HH-F7433-00	CAPA DO ESTRIBO TRASEIRO ESQ.	1	1			



**FIG. 30 CAVALETE. ESTRIBOS. PEDAL 1**

REF. NO.	No. PEÇA	DESCRIÇÃO	SRMB	SRMC	OBSERVAÇÕES
28	5HH-F7445-01	PLACA 1	1	1	
29	90249-06220	PINO	1	1	
30	9290M-06200	ARRUELA	1	1	
31	99001-05600	ANEL TRAVA	1	1	
32	5RM-F7432-10-33	SUPORTE, ESTRIBO TRAS. ESQ.	1	1	FOR HTR,DPBSE,YB
33	5HH-F7441-00	ESTRIBO TRASEIRO DIREITO	1	1	
34	5HH-F7444-00	CAPA DO ESTRIBO TRASEIRO DIR.	1	1	
35	5HH-F7445-01	PLACA 1	1	1	
36	90249-06220	PINO	1	1	
37	9290M-06200	ARRUELA	1	1	
38	99001-05600	ANEL TRAVA	1	1	
39	5RM-F7442-10-33	SUPORTE, ESTRIBO TRAS. DIR.	1	1	FOR HTR,DPBSE,YB
40	92017-08020	PARAFUSO	4	4	

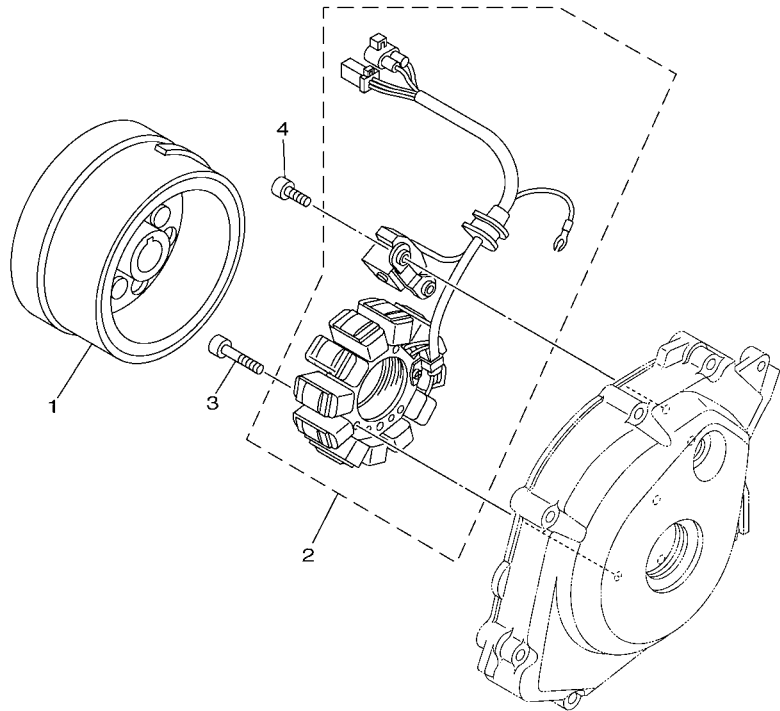


FIG. 31 GERADOR

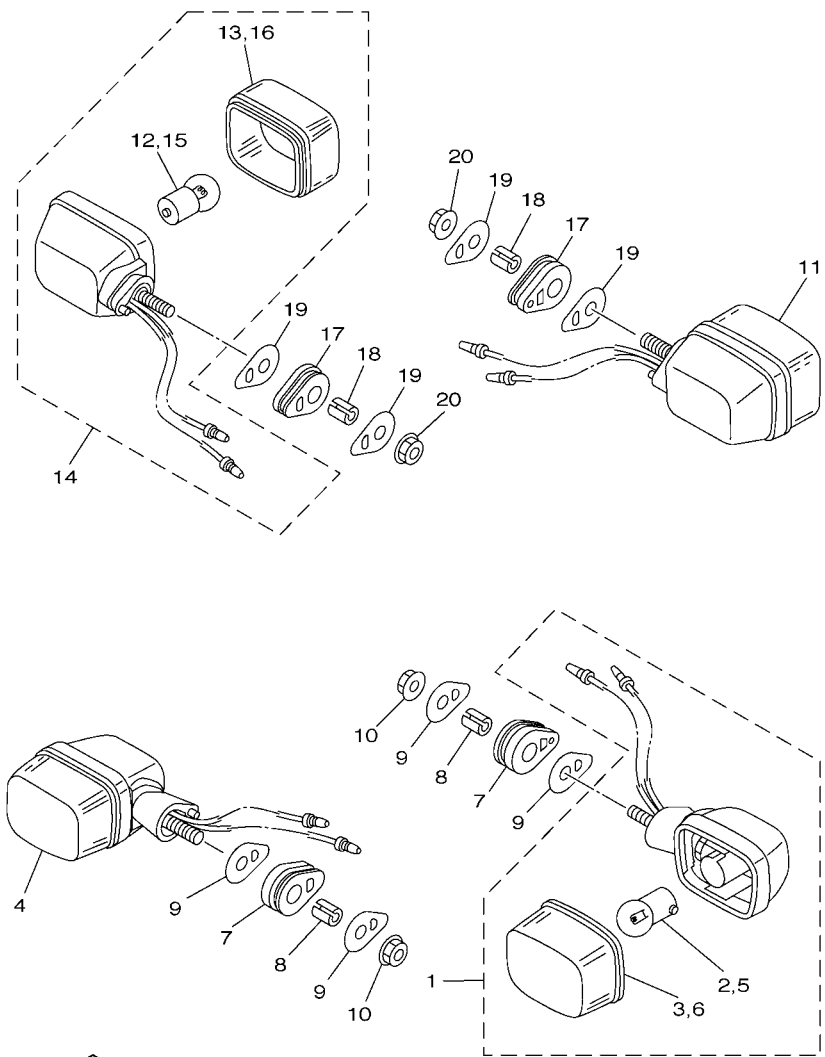
REF. NO.	No. PEÇA	DESCRIÇÃO	SRMB	SRMC				OBSERVAÇÕES
1	5HH-H1450-30	ROTOR DO MAGNETO CONJ.	1					
	5LX-H1450-30	ROTOR DO MAGNETO CONJ.		1				
2	5RM-H1410-00	ESTATOR CONJ.	1	1				
3	9131M-06020	PARAFUSO	3	3				
4	9131M-06014	PARAFUSO	2	2				
<hr style="border-top: 1px dashed black;"/>								
<hr style="border-top: 1px dashed black;"/>								
<hr style="border-top: 1px dashed black;"/>								
<hr style="border-top: 1px dashed black;"/>								
<hr style="border-top: 1px dashed black;"/>								
<hr style="border-top: 1px dashed black;"/>								
<hr style="border-top: 1px dashed black;"/>								
<hr style="border-top: 1px dashed black;"/>								
<hr style="border-top: 1px dashed black;"/>								



5HH8280-C330



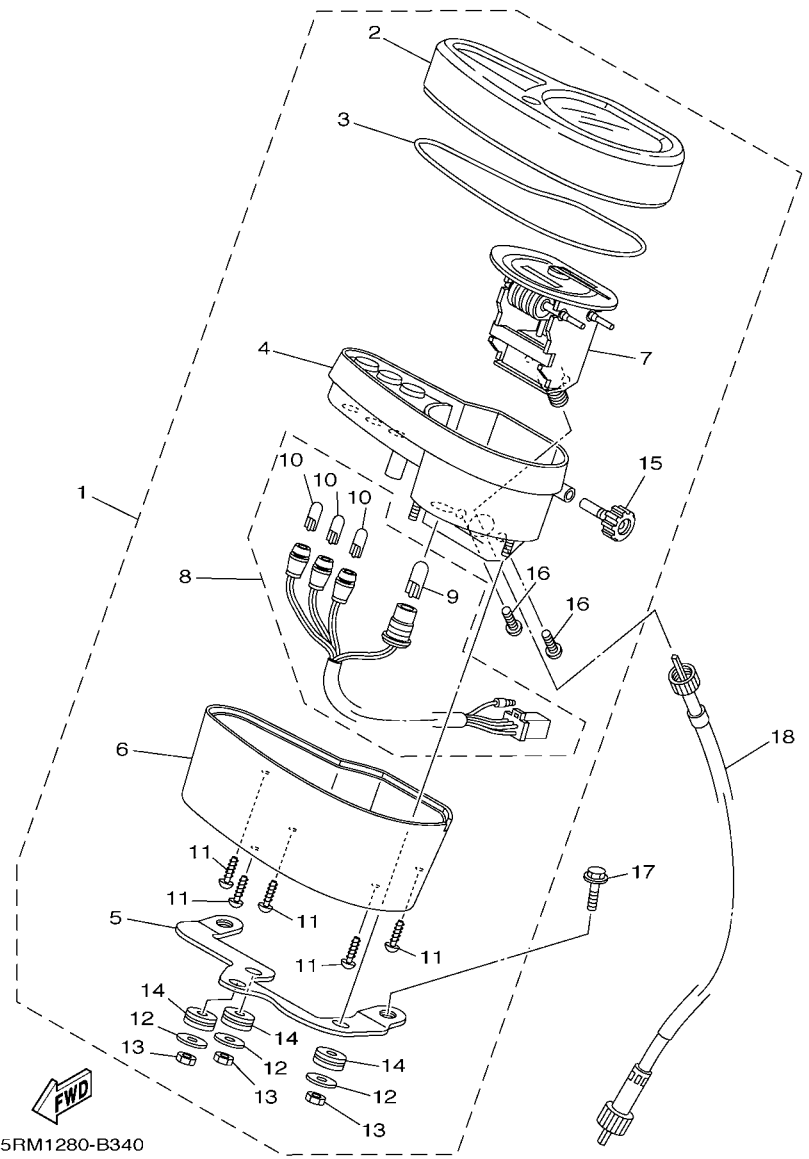




5RM1280-B330

FIG. 33 PISCAS

REF. NO.	No. PEÇA	DESCRIÇÃO	SRMB	SRMC			OBSERVAÇÕES
1	5RM-H3310-00	PISCA DIANTEIRO CONJ. 1	1	1			
2	42K-H3311-00	.LAMPADA (12V/10W)	1	1			
3	5RM-H3312-00	.LENTE DO PISCA ESQUERDO	1	1			
4	5RM-H3320-00	PISCA DIANTEIRO CONJ. 2	1	1			
5	42K-H3311-00	.LAMPADA (12V/10W)	1	1			
6	5RM-H3312-00	.LENTE DO PISCA ESQUERDO	1	1			
7	5HH-H3321-01	AMORTIZADOR DO PISCA 1	2	2			
8	5HH-H3316-00	ESPAÇADOR ESPECIAL	2	2			
9	5HH-H3359-02	ARRUELA ESPECIAL	4	4			
10	9570M-08500	PORCA FLANGE	2	2			
11	5RM-H3330-00	PISCA TRASEIRO CONJ. 1	1	1			
12	42K-H3311-00	.LAMPADA (12V/10W)	1	1			
13	5RM-H3312-00	.LENTE DO PISCA ESQUERDO	1	1			
14	5RM-H3340-00	PISCA TRASEIRO CONJ. 2	1	1			
15	42K-H3311-00	.LAMPADA (12V/10W)	1	1			
16	5RM-H3312-00	.LENTE DO PISCA ESQUERDO	1	1			
17	5HH-H3321-01	AMORTIZADOR DO PISCA 1	2	2			
18	5HH-H3316-00	ESPAÇADOR ESPECIAL	2	2			
19	5HH-H3359-02	ARRUELA ESPECIAL	4	4			
20	9570M-08500	PORCA FLANGE	2	2			



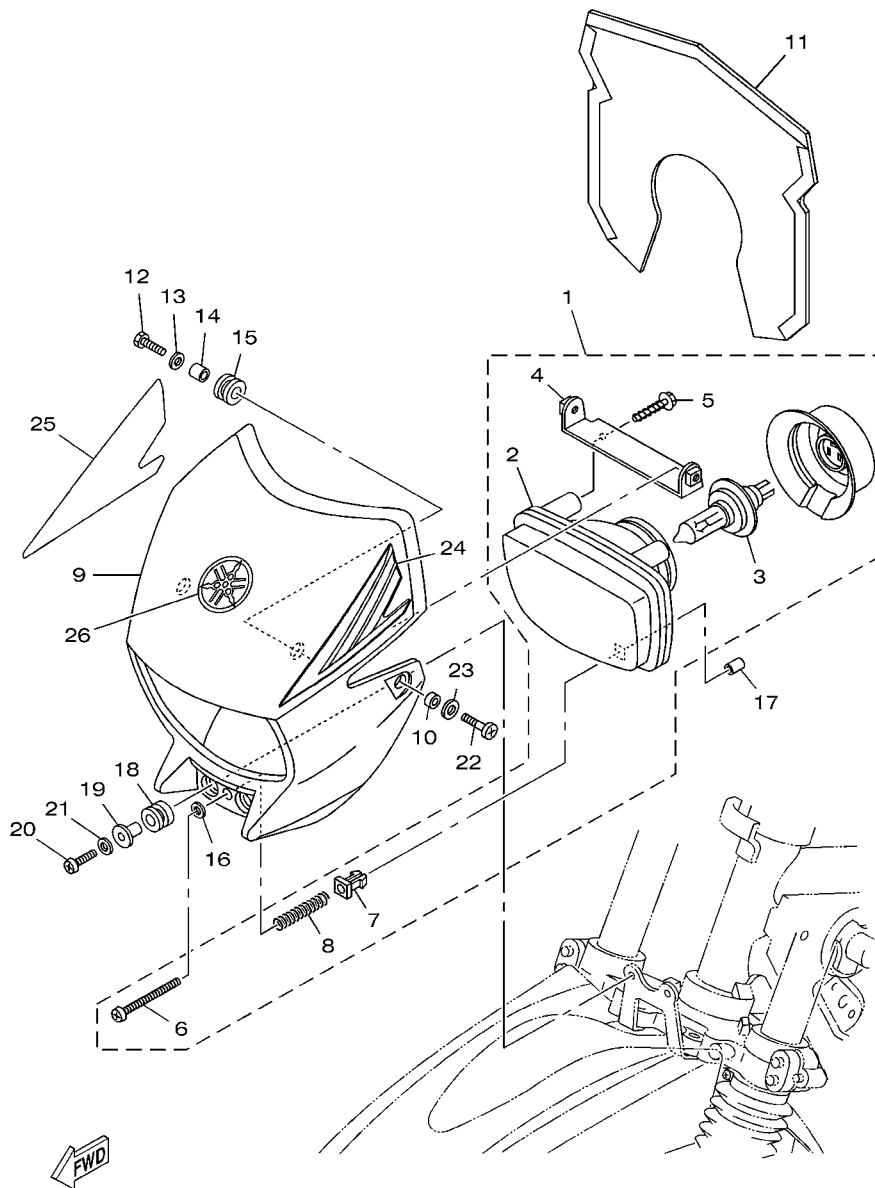
5RM1280-B340

FIG. 34 MEDIDOR

REF. NO.	No. PEÇA	DESCRIÇÃO	SRMB	SRMC			OBSERVAÇÕES
1	5RM-H3500-10	MEDIDOR CONJUNTO	1	1			
2	5RM-H3559-00	.CAPA INFERIOR VELOCIMETRO	1	1			
3	5RM-H357K-00	.VEDACAO DE BORRACHA	1	1			
4	5RM-H353R-00	.CAIXA INFERIOR DOS MEDIDORES	1	1			
5	5RM-H350E-00	.SUPORTE DO VELOCIMETRO	1	1			
6	5RM-H353H-00	.CAIXA INTERNA	1	1			
7	5RM-H3570-10	.VELOCIMETRO CONJUNTO	1	1			
8	5RM-H350W-00	.CHICOTE DO MEDIDOR COMPL.	1	1			
9	35N-H3531-00	..LAMPADA PILOTO (12V-3.4W)	1	1			
10	42X-83517-00	..LAMPADA	3	3			
11	97704-04012	.PARAFUSO	5	5			
12	5HH-H3524-00	.ARRUELA ESPECIAL	3	3			
13	5HH-H366W-00	.PORCA	3	3			
14	5HH-H3634-00	.ILHO DE BORRACHA	3	3			
15	5RM-H3578-00	.BOTAO DO CONTA GIRO	1	1			
16	97704-04008	.PARAFUSO	2	2			
17	9502L-06020	PARAFUSO FLANGE	2	2			
18	5RM-H3550-00	CABO DO VELOCIMETRO CONJ.	1	1			

FIG. 35 FAROL DIANTEIRO

REF. NO.	No. PEÇA	DESCRIÇÃO	SRMB	SRMC		OBSERVAÇÕES
1	5RM-H4310-00	FAROL DIANTEIRO COMPLETO	1	1		
2	4VW-H4320-10	.LENTE DO FAROL CONJ	1	1		
3	4AN-H4314-00	.LAMPADA (12V-35/35W H4)	1	1		
4	4VW-H4318-10	.FIXADOR FAROL 1	1	1		
5	4VW-H4329-10	.PARAFUSO	2	2		
6	4LR-H433E-10	.PARAFUSO DE AJUSTE	1	1		
7	4LR-H4334-10	.PORCA DE REGULAGEM	1	1		
8	4LR-H4332-10	.MOLA DO PARAFUSO	1	1		
9	5RM-H4311-10	CARENAGEM DO FAROL	1	1		FOR HTR
	5RM-H4311-00	CARENAGEM DO FAROL	1	1		FOR DPBSE
	5RM-H4311-20	CARENAGEM DO FAROL	1	1		FOR YB
10	90387-060T4	ESPACADOR	2	2		
11	5RM-H4196-00	TAMPA DO SOQUETE	1	1		
12	9700M-06020	PARAFUSO	2	2		
13	9290M-06600	ARRUELA	2	2		
14	4VW-H4388-00	ESPACADOR 1	2	2		
15	4VW-H4366-00	AMORTIZADOR DO FAROL 1	2	2		
16	9290L-04600	ARRUELA	1	1		
17	90445-05807	TUBO	1	1		
18	90480-14102	ILHO DE BORRACHA	2	2		
19	90387-06W53	ESPACADOR	2	2		
20	9851M-06025	PARAFUSO	2	2		
21	9290M-06600	ARRUELA	2	2		
22	9890M-06012	PARAFUSO	2	2		
23	90201-06804	ARRUELA PLANA	2	2		
24	5RM-F8391-C0	GRAFICO 1	1	1		UR FOR HTR
	5RM-F8391-D0	GRAFICO 1	1	1		UR FOR DPBSE

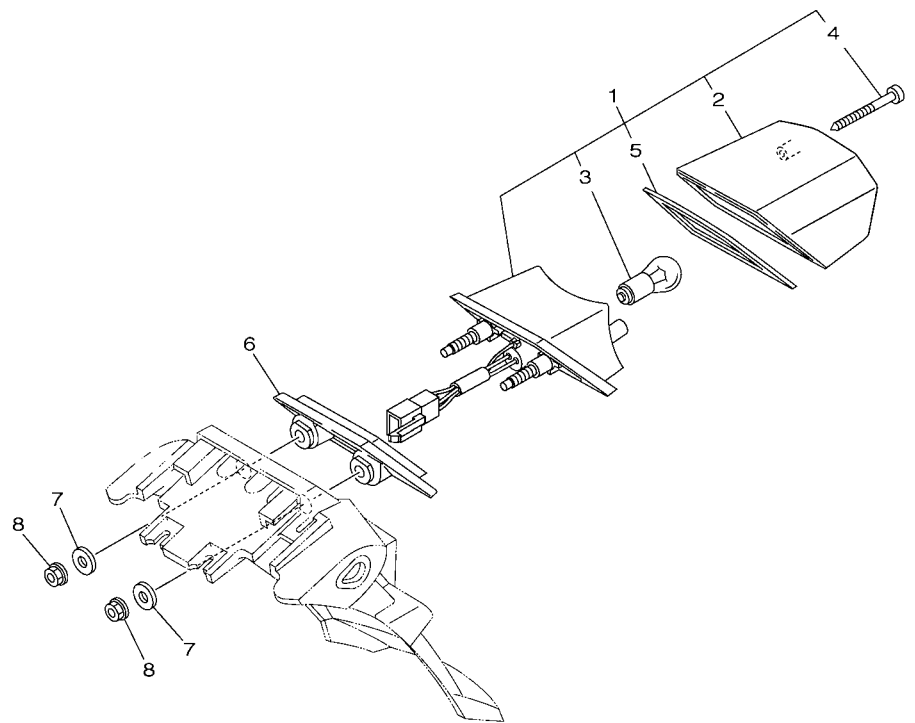


5RM9280-F350

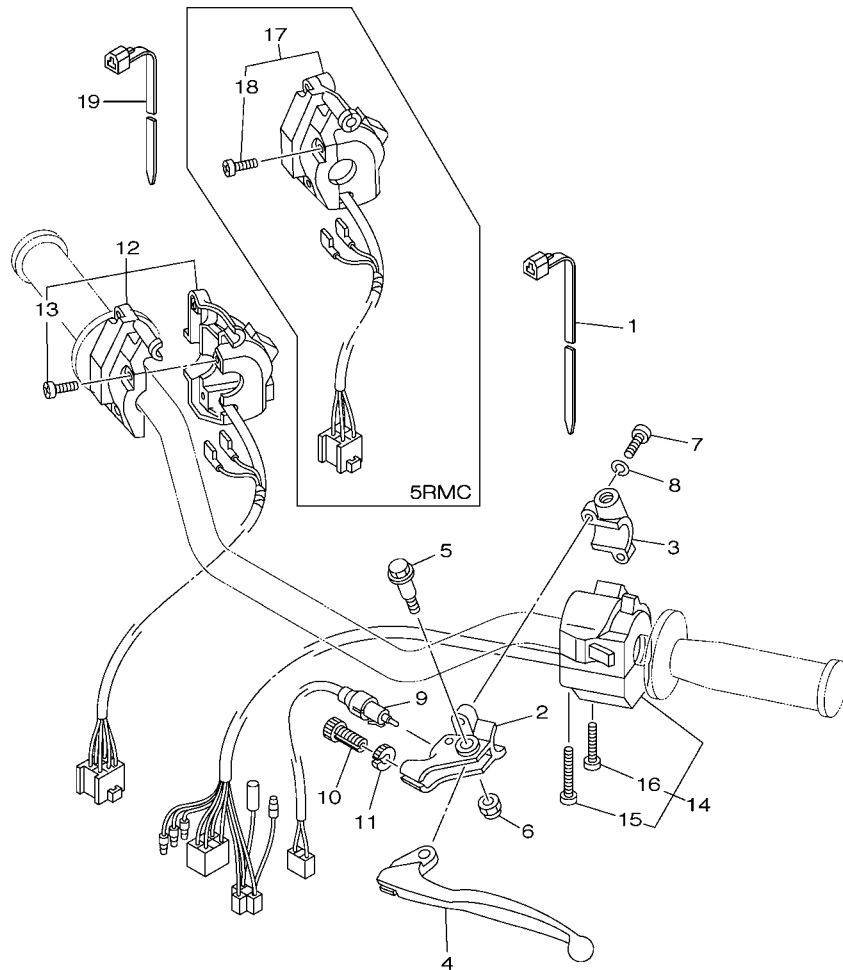


**FIG. 36 LANTERNA TRASEIRA**

REF. NO.	No. PEÇA	DESCRIÇÃO	SRMB	SRMC			OBSERVAÇÕES
1	5RM-H4710-00	LANTERNA TRASEIRA COMPLETA	1	1			
2	5RM-H4721-00	.LENTE DA LANTERNA TRASEIRA	1	1			
3	5HH-H4714-00	.LAMPADA (12V-21/5W)	1	1			
4	9770M-04025	.PARAFUSO	2	2			
5	5RM-H4723-00	.GAXETA DA LENTE	1	1			
6	5RM-H4527-00	AMORTIZADOR	1	1			
7	90201-06380	ARRUELA PLANA	2	2			
8	9570M-06500	PORCA FLANGE	2	2			



5RM7280-E360



5RMB280-G370

FIG. 37 INTERRUPTOR DO GUIDAO E MANETE

REF. NO.	No. PEÇA	DESCRIÇÃO	SRMB	SRMC				OBSERVAÇÕES
1	90464-13073	BRACADEIRA	2	2				
2	2TY-H2911-00	FIXADOR DA ALAVANCA 1	1	1				
3	2TY-H2915-01	FIXADOR INFERIOR DA ALAVANCA	1	1				
4	4AN-H3912-00	ALAVANCA ESQUERDA 1	1	1				
5	4LR-H3945-00	PARAFUSO DA ALAVANCA	1	1				
6	90185-06W10	PORCÁ AUTO-TRAVANTE	1	1				
7	98507-05020	PARAFUSO CABECA PAINEL	2	2				
8	9290M-05100	ARRUELA	2	2				
9	5U0-82917-00	INTERRUPTOR	1	1				
10	90123-08046	PARAFUSO DE REGULAGEM	1	1				
11	90179-08148	PORCA DE REGULAGEM	1	1				
12	5RM-H3975-00	INTERRUPTOR DO GUIDAO 2	1					
13	98507-05020	.PARAFUSO CABECA PAINEL	3					
14	5HH-H3969-10	INTERRUPTOR DO GUIDAO 5	1	1				
15	98507-05040	.PARAFUSO CABECA PAINEL	1	1				
16	98507-05030	.PARAFUSO CABECA PAINEL	1	1				
17	5RM-H3976-00	INTERRUPTOR DO GUIDAO 1		1				
18	98507-05020	.PARAFUSO CABECA PAINEL		3				
19	90464-13077	BRACADEIRA	2	2				

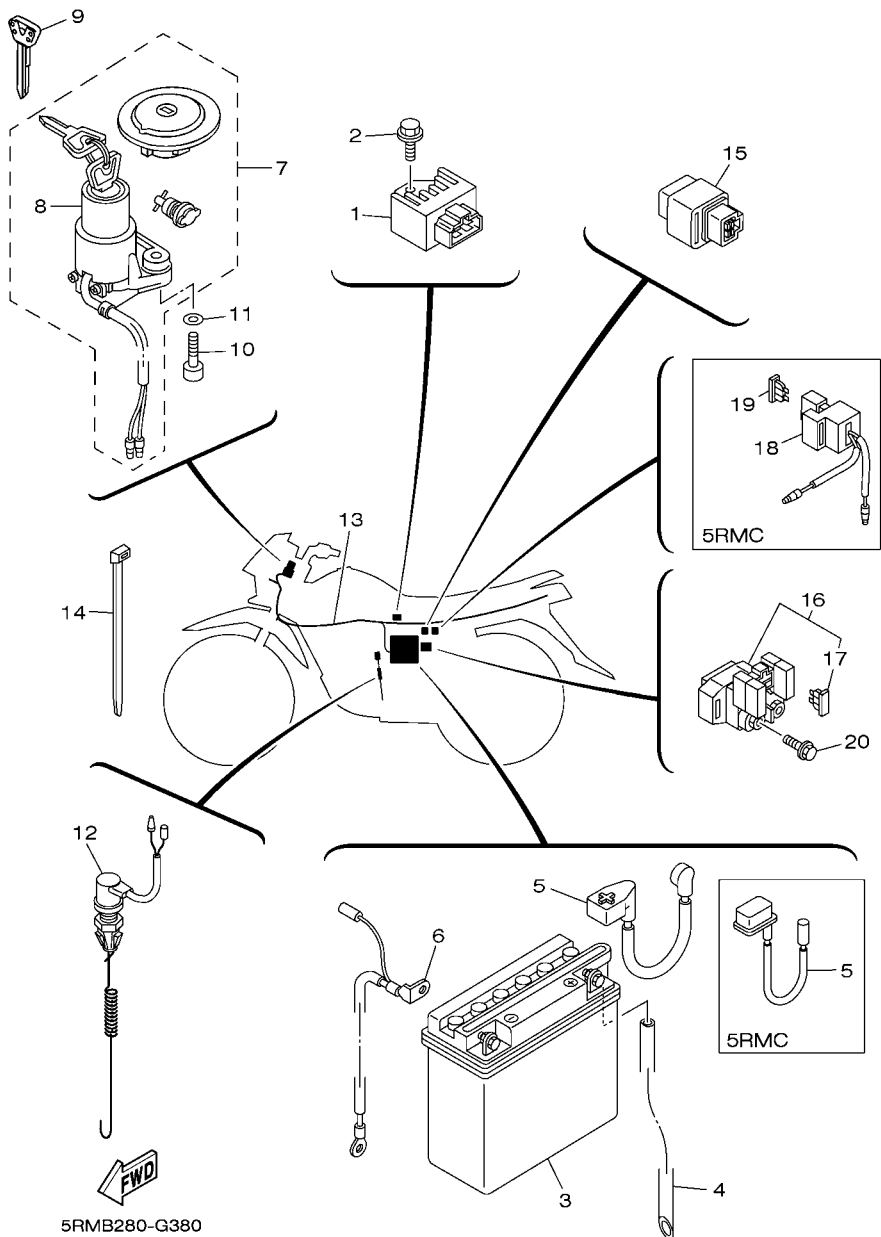
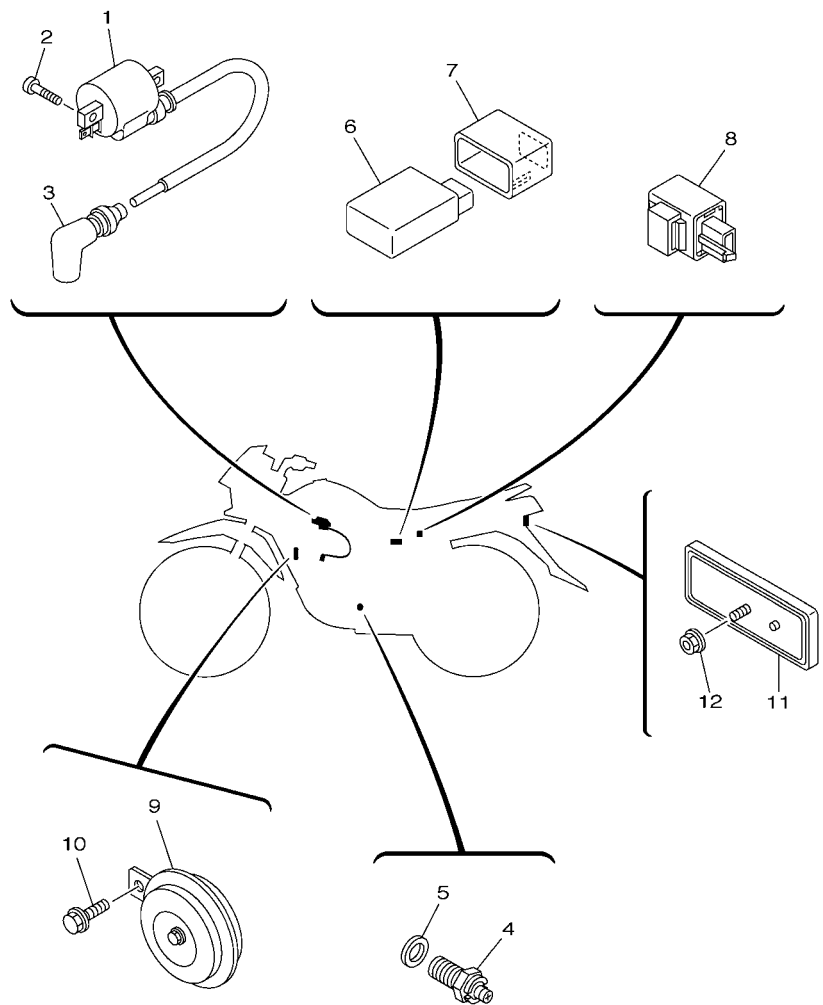


FIG. 38 SISTEMA ELETRICO 1

REF. NO.	No. PEÇA	DESCRIÇÃO	5RMB	5RMC			OBSERVAÇÕES
1	5HH-H1960-00	RETIFICADOR & REGULADOR CONJ.	1	1			
2	9502M-06012	PARAFUSO FLANGE	1	1			
3	3AY-H2110-00	BATERIA CONJ (YB5L-B 12V-5AH)	1	1			
4	5RM-H2112-00	TUBO RESPIRO	1	1			
5	5HH-H2115-00	FIO POSITIVO DA BATERIA	1				
6	42K-H2115-00	FIO POSITIVO DA BATERIA		1			
7	5RM-H2116-00	FIO NEGATIVO DA BATERIA	1				
8	5RM-X2501-00	KIT DE TRAVAS COMPLETO	1	1			
9	5HH-H2501-10	.TRAVA DE DIRECAO, INTERRUPTOR	1	1			
10	5HH-H2511-W0	CHAVE VIRGEM DO INTERRUPTOR	1	1			AP
11	9131M-06030	PARAFUSO	2	2			
12	9290M-06600	ARRUELA	2	2			
13	5RM-82530-00	INTERRUPTOR DE PARADA CONJ.	1	1			
14	5RM-H2590-20	CHICOTE PRINCIPAL COMPLETO	1				
15	5RM-H2590-30	CHICOTE PRINCIPAL COMPLETO		1			
16	90465-13152	BRACADEIRA	9	9			
17	12R-81950-01	RELE CONJUNTO	1				
18	5HH-81940-02	RELE DE PARTIDA CONJUNTO	1				
19	42X-82151-00	.FUSIVEL (10A-BL)	2				
20	5LX-82150-00	FIXADOR DO FUSIVEL CONJ.		1			
21	5LX-H2151-00	FUSIVEL (10A-BL)		2			
22	9502M-06008	PARAFUSO FLANGE	2				





  
5RM7280-E390

FIG. 39 SISTEMA ELETRICO 2

REF. NO.	No. PEÇA	DESCRIÇÃO	SRMB	SRMC	OBSERVAÇÕES
1	5HH-H2310-00	BOBINA DE IGNICAO CONJ.	1	1	
2	9851M-05016	PARAFUSO	2	2	
3	5HH-H2370-00	CACHIMBO DA VELA CONJ.	1	1	
4	5HH-H2540-02	INTERRUPTOR NEUTRO CONJ.	1	1	
5	90430-09809	GAXETA	1	1	
6	5RM-H5540-20	UNIDADE DE IGNICAO CONJ. (CDI)	1	1	
7	5RM-H5546-00	BRACADEIRA	1	1	
8	5HH-H3350-00	RELE DO PISCA CONJ.	1	1	
9	5HH-H3371-00	BUZINA	1	1	
10	9580M-06010	PARAFUSO FLANGE	1	1	
11	23L-H5130-00	REFLETOR TRASEIRO CONJ.	1	1	
12	9570M-06500	PORCA FLANGE	1	1	

ÍNDICE NUMÉRICO

No. PEÇA	REF. NO.	No. PEÇA	REF. NO.	No. PEÇA	REF. NO.	No. PEÇA	REF. NO.	No. PEÇA	REF. NO.	No. PEÇA	REF. NO.
2UJ-11133-10	1 - 2	5RM-14451-00	6 - 8	5VL-E1185-10	1 - 7	5HH-E4613-00	8 - 17	5HH-E7211-20	14 - 19	5RM-F173E-G0	19 - 24
22F-11134-10	1 - 3	583-14561-00	7 - 19	5HH-E1186-00	1 - 11	5RM-E4628-00	8 - 2	5RM-E7241-00	14 - 18	5RM-F173E-H0	19 - 24
5HH-11549-10	2 - 4	5HP-14565-00	7 - 44	5HH-E1310-10-35	1 - 19	5RM-E4711-20	8 - 7	5HH-E7251-20	14 - 13	5RM-F173F-F0	19 - 25
5RM-11607-00	2 - 14	4FU-14714-01	8 - 9	5HH-E1351-00	1 - 20	5RM-E4718-00	8 - 12	5LX-E7258-00	14 - 20	5RM-F173F-G0	19 - 25
4LS-11638-01	2 - 12	5HH-1490J-10	7 - 2	5RM-E1400-10	2 - 1	5RM-E4728-00	8 - 13	5RM-E7402-00	14 - 12	5RM-F173F-H0	19 - 25
4LS-11651-02	2 - 10	4LS-14923-20	7 - 12	5HH-E1412-20	2 - 3	5RM-E4758-00	8 - 11	5HH-E7411-10	14 - 1	5RM-F175C-00	35 - 26
4LS-11681-01	2 - 8	5AP-14933-00	7 - 40	5HH-E1422-10	2 - 6	5RM-E4803-00	8 - 27	4AN-E7456-00	14 - 27	5RM-F177G-00	19 - 14
5HH-12113-00	3 - 5	5AP-14940-00	7 - 42	5HH-E1500-02	2 - 16	5HH-E4815-00	8 - 22	5HH-E7471-00	14 - 10	35N-F1780-00	19 - 2
22F-12116-00	3 - 4	3H1-14962-00	7 - 11	5HH-E1536-00	2 - 7	5RM-E4872-00	8 - 21	5HH-E8101-01	16 - 7	5RM-F2110-00-35	20 - 1
22F-12117-02	3 - 7	5LX-15641-00	12 - 2	5RM-E1603-00	2 - 14	5RM-E4881-00	8 - 24	5RM-E8110-00	16 - 9	5RM-F2126-00	20 - 5
22F-12118-01	3 - 6	5LX-15651-00	12 - 7	5RM-E1604-00	2 - 14	5RM-E4882-00	8 - 29	5HH-E8113-00	16 - 10	5L9-F2128-00	20 - 4
2HX-12119-00	3 - 3	5RM-15660-10	12 - 1	5RM-E1605-00	2 - 14	5RM-E4987-00	8 - 31	5HH-E8140-00	16 - 1	4AN-F2141-10	20 - 6
22F-12159-00	3 - 9	5RE-16111-00	13 - 1	5RM-E1606-00	2 - 14	5HH-E5150-40	9 - 1	5HH-E8185-00	15 - 2	5RM-F2151-00	20 - 9
5VL-12210-10	4 - 16	5RM-17121-00	14 - 3	5HH-E1631-00-A0	2 - 12	5LX-E5150-40	9 - 1	5HH-E8337-00	16 - 2	5RM-F2178-00	17 - 15
5RM-14101-10	7 - 1	5RM-17131-00	14 - 4	5HH-E1633-00	2 - 13	5HH-E5191-00	10 - 10	5HH-E8511-00	15 - 5	5RM-F2184-00	17 - 14
5HH-14103-00	7 - 8	5RM-17221-00	14 - 14	5HH-E1635-09	2 - 12	5HH-E5362-00	10 - 20	5HH-E8512-00	15 - 6	5RM-F2199-00	20 - 10
5HP-14106-00	7 - 4	5RM-17231-10	14 - 15	5HH-E1636-09	2 - 12	5HH-E5411-01	10 - 1	5HH-E8513-00	15 - 7	5RM-F2311-00	20 - 13
5RM-14107-18	7 - 21	5RM-22210-02	20 - 17	5HH-E1637-09	2 - 12	5RM-E5418-00	10 - 12	5HH-E8531-00	15 - 8	5RM-F3100-00	22 - 1
5RM-1410A-00	7 - 7	5NY-22475-00	20 - 18	5HH-E2111-00	3 - 1	5LX-E5421-00	10 - 14	5HH-E8535-00	15 - 9	5RM-F3102-00	22 - 2
5RM-14112-25	7 - 6	35E-23114-00	22 - 20	5HH-E2121-00	3 - 2	5HH-E5421-20	10 - 14	5HH-E8540-00	15 - 1	5RM-F3103-00	22 - 21
4LS-14126-00	7 - 5		22 - 39	5HH-E2151-00	3 - 8	5RM-E5441-00	9 - 10	5RM-F1110-20-33	17 - 1	5RM-F3110-00	22 - 4
3SP-14128-00	7 - 33	10V-23147-00	22 - 10	5VL-E2156-00	3 - 11	5HH-E5451-00	10 - 2	1B2-F1268-00	17 - 23		22 - 23
4LS-14131-00	7 - 3		22 - 29	5HH-E2170-20	4 - 1	5HH-E5461-00	10 - 15	5RM-F1275-10-33	17 - 19	2TW-F3111-A0	22 - 19
5K7-14134-00	7 - 13	34X-23151-00	22 - 13	5VL-E2176-10	4 - 8	5VL-E5512-00	11 - 1	5RM-F127A-10-33	17 - 18		22 - 38
5RM-14141-29	7 - 15		22 - 32	5HH-E2213-00	4 - 17	5VL-E5517-00	11 - 5	5RM-F1316-10-33	17 - 5	5RM-F3125-00	22 - 11
5HP-14142-17	7 - 16	1UA-23153-00	22 - 18	5HH-E2231-10	4 - 12	5HH-E5521-00	11 - 2	5RM-F1317-00-35	17 - 10		22 - 30
5HH-14145-00	7 - 17		22 - 37	5HH-E2241-10	4 - 13	5HH-E5532-00	11 - 3	5RM-F137W-00	23 - 21	5RM-F3126-00	22 - 3
3H1-14147-00	7 - 10	34X-23156-00	22 - 9	5VL-E3300-00	5 - 1	4FP-E5580-00	11 - 7	5RM-F137W-10	23 - 21	5RM-F3135-00	22 - 14
4LS-14147-00	7 - 29		22 - 28	5VL-E3324-00	5 - 11	5HH-E5598-00	4 - 14	5RM-F137W-20	23 - 21		22 - 33
4LS-14158-00	7 - 46	34X-23157-00	22 - 12	5VL-E3325-00	5 - 2	5RM-E5620-00	12 - 10	5RM-F137X-00	23 - 27	5RM-F3136-00	22 - 22
3SP-14179-00	7 - 31		22 - 31	5HH-E3329-00	5 - 6	5LX-E5666-00	12 - 6	5RM-F137X-10	23 - 27	2TW-F3144-A0	22 - 7
24W-14184-00	7 - 14	3M7-23181-00	22 - 16	5HH-E3411-00	5 - 10	5LX-E5671-00	12 - 13	5RM-F137X-20	23 - 27		22 - 26
5HH-14185-00	7 - 20		22 - 35	5VL-E3451-00	5 - 12	5RM-E6150-10	13 - 5	1B2-F1471-00	17 - 21	2TW-F3145-A0	22 - 8
127-14186-00	7 - 22	5HP-23416-00	21 - 3	5HH-E3586-00	6 - 1	5RM-E6154-00	13 - 6	1B2-F1485-00	17 - 22		22 - 27
4LS-14191-00	7 - 9	5RM-28100-00	17 - 26	5RM-E4410-10	6 - 5	5HH-E6321-00	13 - 8	5RM-F1511-00	18 - 1	4AN-F3166-00	22 - 15
3SP-14194-00	7 - 32	5HH-81940-02	38 - 16	5RM-E4411-10	6 - 6	5RM-E6324-00	13 - 9	5RM-F1511-10	18 - 1		22 - 34
5RM-14196-10	7 - 28	12R-81950-01	38 - 15	5RM-E4412-00	6 - 7	5RM-E6333-00	13 - 11	5RM-F1511-20	18 - 1	2TW-F3168-A0	22 - 17
5RM-14197-10	7 - 39	5LX-82150-00	38 - 18	5RM-E4425-00	6 - 23	5RM-E6337-00	13 - 12	5HH-F153E-00	18 - 17		22 - 36
5RM-14197-20	7 - 23	42X-82151-00	38 - 17	5RM-E4437-00	6 - 13	5RM-E6351-00	13 - 10	5HH-F153E-20	18 - 17	5RM-F3171-00	22 - 6
5RM-14197-30	7 - 43	5RM-82530-00	38 - 12	5HH-E443E-01	6 - 18	5RM-E6356-00	13 - 14	5RM-F1611-A0	18 - 6		22 - 25
3SP-14216-00	7 - 36	5U0-82917-00	37 - 9	5RM-E4452-00	6 - 15	5HH-E6357-00	13 - 20	5RM-F1611-B0	18 - 6	5RM-F3174-00	21 - 13
5HP-14216-00	7 - 45	42X-83517-00	34 - 10	5RM-E4453-00	6 - 14	5RM-E6358-00	13 - 13	5RM-F1611-C0	18 - 6	5RM-F3191-00	22 - 41
620-1423A-70	7 - 18	5RM-E1111-00	1 - 1	5RM-E4458-00	6 - 10	5RM-E6371-00	13 - 7	5RM-F1642-00	18 - 13	4AN-F3192-10	22 - 42
66E-14251-00	7 - 37	5HH-E111F-00	4 - 6	5RM-E4459-00	6 - 9	5RM-E6377-00	13 - 16	5RM-F1685-00	18 - 10	4AN-F3192-W0	22 - 40
3SP-14264-00	7 - 35	5HH-E1161-00	1 - 8	5RM-E4462-00	6 - 16	5RM-E6381-00	13 - 21	5RM-F1711-20	19 - 1	4AN-F3317-01	21 - 16
5HH-14276-00	7 - 30	5RM-E1166-10	9 - 3	4VW-E4462-10	6 - 21	5RM-E6628-00	13 - 15	5RM-F1719-00	18 - 9	4AN-F3318-11	29 - 18
5HP-14280-00	7 - 41	5HH-E1167-00	9 - 2	5RM-E4472-00	6 - 20	5RM-E7141-00	14 - 5	5RM-F1721-20	19 - 8	5RM-F3340-00	22 - 43
5HP-14348-00	7 - 38	5HH-E1181-00	1 - 16	5RM-E4611-01	8 - 1	5HH-E7151-20	14 - 2	5RM-F173E-F0	19 - 24	4AN-F3346-10	22 - 44

ÍNDICE NUMÉRICO

No. PEÇA	REF. NO.	No. PEÇA	REF. NO.	No. PEÇA	REF. NO.	No. PEÇA	REF. NO.	No. PEÇA	REF. NO.	No. PEÇA	REF. NO.
5RM-F3351-00	22 - 5	5RM-F5351-00	27 - 13	5HH-F7433-00	30 - 27	5RM-H3312-00	33 - 16	4VV-H4366-00	35 - 15	90170-05302	3 - 10
	22 - 24	5RM-F5355-00	27 - 10	5HH-F7441-00	30 - 33	5HH-H3316-00	33 - 8	4VV-H4388-00	35 - 14	90170-10219	27 - 28
5RM-F3389-00	21 - 20	5L9-F5367-00	27 - 34	5RM-F7442-10-33	30 - 39		33 - 18	5RM-H4527-00	36 - 6	90170-12060	13 - 18
5HH-F3418-00	21 - 7	5HH-F536G-00	26 - 13	5HH-F7444-00	30 - 34	5RM-H3320-00	33 - 4	5RM-H4710-00	36 - 1	90170-22187	19 - 3
5RM-F3435-00	21 - 8	5RM-F5381-00	27 - 35	5HH-F7445-01	30 - 28	5HH-H3321-01	33 - 7	5HH-H4714-00	36 - 3	90175-06020	30 - 15
3V9-F3441-10-35	21 - 11	5RM-F5388-00	27 - 30		30 - 35		33 - 17	5RM-H4721-00	36 - 2	90175-06807	6 - 12
5RM-F3467-00	29 - 20	5RM-F5389-00	27 - 31	5RM-F8199-W0	17 - 27	5RM-H3330-00	33 - 11	5RM-H4723-00	36 - 5	90176-22W04	21 - 9
5RM-F4100-F0	23 - 1	5RM-F5391-00	27 - 20	5RM-F8267-00	19 - 23	5RM-H3340-00	33 - 14	5RM-H4753-00	23 - 34	90179-08148	37 - 11
5RM-F4100-G0	23 - 1	5RM-F5392-00	27 - 21	5RM-F8391-C0	35 - 24	5HH-H3350-00	39 - 8	23L-H5130-00	39 - 11	90179-12813	12 - 11
5RM-F4100-H0	23 - 1	5RM-F5396-00	27 - 18	5RM-F8391-D0	35 - 24	5HH-H3359-02	33 - 9	5RM-H5540-20	39 - 6		13 - 4
2TY-F4181-00	8 - 10	5RM-F5397-00	27 - 19	5RM-F8391-E0	35 - 24		33 - 19	5RM-H5546-00	39 - 7	90179-25W22	21 - 6
5HH-F4181-00	23 - 20	5RM-F5412-00	27 - 27	5RM-F8392-C0	35 - 25	5HH-H3371-00	39 - 9	5RM-W0041-00	29 - 2	90179-25W23	21 - 4
5RM-F4182-00	23 - 16	5RM-F5448-20	27 - 26	5RM-F8392-D0	35 - 25	5RM-H3500-10	34 - 1	5RM-W0045-10	26 - 6	90183-06802	6 - 22
5RM-F4183-00	23 - 17	5RM-F580T-00	26 - 3	5RM-F8392-E0	35 - 25	5RM-H350E-00	34 - 5	5RM-W0047-00	26 - 5		18 - 11
5RM-F4186-00	23 - 18	5RM-F582T-00	26 - 1	5RM-H1410-00	31 - 2	5RM-H350W-00	34 - 8	5HH-W0048-00	26 - 7		19 - 19
5RM-F4230-F0	23 - 35	5RM-F583T-00	29 - 1	5HH-H1450-30	31 - 1	5RM-H3523-00	23 - 33	5RM-W0057-00	26 - 4	90185-06W10	37 - 6
5RM-F4230-G0	23 - 35	5HH-F5852-00	29 - 4	5LX-H1450-30	31 - 1	5HH-H3524-00	34 - 12	5RM-WE141-20	2 - 2	90185-08169	17 - 4
5RM-F4230-H0	23 - 35	5HH-F5854-00	29 - 3	5HH-H1800-00	32 - 1	35N-H3531-00	34 - 9	5RM-WF483-10	24 - 4		17 - 9
5RM-F4235-00	23 - 37	5HH-F5867-00	29 - 6	4FP-H1801-00	32 - 2	5RM-H353H-00	34 - 6	5RM-X2501-00	38 - 7		17 - 13
5RM-F4244-F0	23 - 2	5RM-F5872-10	29 - 13	4FP-H1828-01	32 - 4	5RM-H353R-00	34 - 4	90101-06W00	27 - 11	90185-10037	30 - 19
5RM-F4244-G0	23 - 2	5RM-F5875-00	29 - 16	4FP-H182L-00	32 - 5	5RM-H3550-00	34 - 18	90101-06W10	6 - 25	90185-12134	20 - 7
5RM-F4244-H0	23 - 2	5HH-F5917-00	26 - 15	5VL-H183G-00	32 - 6	5RM-H3559-00	34 - 2		19 - 18	90201-05016	8 - 16
5RM-F4245-F0	23 - 3	5RM-F5921-00	26 - 10	5HH-H1960-00	38 - 1	5RM-H3570-10	34 - 7	90101-06W11	6 - 26	90201-06380	36 - 7
5RM-F4245-G0	23 - 3	5HH-F5924-00	26 - 9	3AY-H2110-00	38 - 3	5RM-H3578-00	34 - 15	90101-08W10	4 - 10	90201-06735	6 - 11
5RM-F4245-H0	23 - 3	5HH-F5926-00	26 - 12	5RM-H2112-00	38 - 4	5RM-H357K-00	34 - 3	90101-10805	30 - 17	90201-06804	6 - 27
5RM-F4250-F0	23 - 36	5HH-F5934-00	26 - 8	42K-H2115-00	38 - 5	5HH-H3634-00	34 - 14	90101-12498	20 - 19		18 - 3
5RM-F4250-G0	23 - 36	5HH-F5937-00	26 - 11	5HH-H2115-00	38 - 5	5HH-H366W-00	34 - 13	90105-06813	26 - 2		18 - 16
5RM-F4250-H0	23 - 36	5HH-F5961-00	26 - 14	5RM-H2116-00	38 - 6	4AN-H3912-00	37 - 4	90105-08002	17 - 12		19 - 13
5RM-F4500-00	23 - 4	5RM-F6111-00	28 - 1	5RM-H2123-00	19 - 21	5RM-H3922-00	29 - 8	90105-08007	17 - 3		19 - 15
5HH-F4512-00	23 - 7	4VV-F6241-00	28 - 5	5RM-H2131-00	19 - 22	4LR-H3945-00	37 - 5	90105-08011	17 - 7		23 - 24
5HH-F4523-00	23 - 8	4VV-F6242-00	28 - 3	5LX-H2151-00	38 - 19	5HH-H3969-10	37 - 14	90105-08724	1 - 13		23 - 30
1YH-F4524-00	23 - 9	5L9-F6243-00	28 - 2	5HH-H2310-00	39 - 1	5RM-H3975-00	37 - 12	90105-08846	17 - 11		35 - 23
5HH-F4534-00	23 - 5	5RM-F6249-00	28 - 4	5HH-H2370-00	39 - 3	5RM-H3976-00	37 - 17	90105-10638	26 - 16	90201-07641	5 - 4
5HH-F4610-20	23 - 15	5HH-F6280-00	28 - 12	5HH-H2501-10	38 - 8	5HH-H3980-10	29 - 11	90105-12030	20 - 20	90201-08326	4 - 9
5RM-F4730-00	24 - 1	5HH-F6290-00	28 - 11	5HH-H2511-W0	38 - 9	5RM-H4196-00	35 - 11	90109-063F7	16 - 3		8 - 20
5RM-F4731-00	24 - 2	5RM-F6311-00	28 - 6	5HH-H2540-02	39 - 4	5RM-H4310-00	35 - 1	90109-06577	29 - 9	90201-08609	1 - 14
5RM-F4832-10	24 - 5	5HH-F6332-00	29 - 7	5RM-H2590-20	38 - 13	5RM-H4311-00	35 - 9	90109-06W35	9 - 6	90201-08753	17 - 16
4AN-F5111-10-35	25 - 1	5RM-F6335-00	28 - 7	5RM-H2590-30	38 - 13	5RM-H4311-10	35 - 9	90109-06W36	9 - 7	90201-10135	30 - 3
2TY-F5118-00	25 - 12	2TY-F6342-00	28 - 8	2TY-H2911-00	37 - 2	5RM-H4311-20	35 - 9	90109-06W37	9 - 8	90201-10886	29 - 15
5RM-F5181-00	25 - 13	5RM-F6372-00	28 - 9	2TY-H2915-01	37 - 3	4AN-H4314-00	35 - 3	90109-06W38	10 - 25	90201-122H1	2 - 18
4AN-F5190-02	25 - 15	5RM-F7211-00	30 - 1	5RM-H3310-00	33 - 1	5RM-H4318-00	21 - 14	90110-06W02	1 - 18		13 - 3
5HH-F5195-01	25 - 7	5RM-F7231-00	30 - 9	42K-H3311-00	33 - 2	4VV-H4318-10	35 - 4	90116-10390	27 - 29	90201-124G9	20 - 22
	27 - 22	5RM-F7261-00	30 - 2		33 - 5	5RM-H4319-00	21 - 15	90123-08046	37 - 10	90201-12W69	20 - 8
5RM-F5196-00	25 - 6	5RM-F7311-00	30 - 16		33 - 12	4VV-H4320-10	35 - 2	90149-06W03	15 - 4	90201-14W70	27 - 36
5RM-F5311-00-35	27 - 1	4VV-F7411-00	30 - 21		33 - 15	4VV-H4329-10	35 - 5	90153-06803	1 - 5	90201-177G4	12 - 8
5RM-F5321-00-35	27 - 6	5RM-F7421-00	30 - 22	5RM-H3312-00	33 - 3	4LR-H4332-10	35 - 8	90153-06W01	30 - 7		14 - 21
5HH-F5330-00	27 - 8	5HH-F7431-00	30 - 26		33 - 6	4LR-H4334-10	35 - 7	90155-06802	5 - 7	90201-20266	14 - 6
5HH-F533A-00	27 - 7	5RM-F7432-10-33	30 - 32		33 - 13	4LR-H433E-10	35 - 6	90157-03122	23 - 10	90201-20272	14 - 22

ÍNDICE NUMÉRICO

No. PEÇA	REF. NO.	No. PEÇA	REF. NO.	No. PEÇA	REF. NO.	No. PEÇA	REF. NO.	No. PEÇA	REF. NO.	No. PEÇA	REF. NO.
90201-202L3	12 - 4	90401-10816	29 - 14	9131M-08016	8 - 19	93306-203XD	14 - 25	9530M-06700	30 - 8	9851M-06014	14 - 11
90201-225A4	19 - 5	90430-06817	1 - 6		11 - 8	93306-203YG	14 - 9	95607-10200	17 - 8	9851M-06020	6 - 17
90201-25290	11 - 6		4 - 19	91380-06035	10 - 17	93306-204X8	14 - 23	95607-14200	25 - 14	9851M-06025	35 - 20
90202-05187	8 - 5	90430-09809	39 - 5	91401-20012	30 - 12	93306-205A0	2 - 5		27 - 37	9870M-04012	29 - 5
90202-05188	8 - 6	90430-12227	5 - 9	91401-25015	30 - 24		2 - 21	9560M-06100	29 - 10	9890M-06012	23 - 25
90202-06W01	23 - 12	90445-05807	29 - 23	91701-06020	30 - 10	93306-30212	27 - 3	95617-12100	20 - 21		23 - 31
90202-26142	21 - 5		35 - 17	91701-08039	30 - 23	93310-6290C	2 - 9	9570M-06500	36 - 8		35 - 22
90206-06090	8 - 4	90445-10490	23 - 13	92017-08020	30 - 40	93332-00079	21 - 1		39 - 12	9890M-06016	19 - 12
	8 - 15	90450-44062	6 - 4	92907-03100	7 - 25	93399-99949	21 - 2	9570M-08500	33 - 10		19 - 20
90206-14001	30 - 4	90460-46206	6 - 28	92907-04100	7 - 27	93410-20809	14 - 7		33 - 20		23 - 11
90206-14093	27 - 16	90464-13073	37 - 1	92907-05100	32 - 8	93410-22039	14 - 17	9570M-12500	2 - 19	98980-06010	8 - 3
90208-07052	5 - 5	90464-13077	37 - 19	92907-08100	7 - 34	93440-10109	1 - 4	9580M-06010	8 - 28	98980-06014	8 - 14
90214-19002	14 - 16	90465-08801	10 - 24	9290L-04600	35 - 16	93450-16068	2 - 11		39 - 10	99001-05600	5 - 3
90215-12211	13 - 17	90465-08802	10 - 23	9290M-04600	29 - 22	93503-16802	13 - 19	9580M-06014	18 - 7		30 - 31
90249-06220	30 - 29	90465-13152	38 - 14	9290M-05100	37 - 8	93604-10011	15 - 3		18 - 12		30 - 38
	30 - 36	90467-08092	8 - 32	9290M-05200	21 - 18	93608-30839	16 - 8		20 - 14	99001-10600	16 - 6
90249-12800	30 - 14	90467-09W06	23 - 14	9290M-06200	30 - 11	93700-06804	20 - 2		24 - 3	99009-17400	11 - 10
90269-07077	23 - 26	90467-13858	9 - 4		30 - 30	93822-14043	14 - 26	9580M-06016	17 - 24		12 - 9
	23 - 32	90467-14117	8 - 25		30 - 37	94108-218L0	25 - 8	9580M-06020	4 - 15	99009-20500	13 - 24
90280-03045	2 - 20	90467-15001	8 - 26	9290M-06600	6 - 24	94111-188L1	27 - 23	9581M-06016	10 - 13	99244-00160	20 - 16
90282-05001	13 - 2	90467-15012	6 - 19		35 - 13	94211-18850	27 - 24	9581M-10075	17 - 6	99530-10114	1 - 17
90338-16148	17 - 2		8 - 30		35 - 21	94227-21848	25 - 9	9582M-06012	23 - 19		9 - 5
90340-12097	5 - 8	90468-20196	30 - 5		38 - 11	94325-18801	27 - 25	9582M-08014	17 - 20		9 - 9
90340-14W02	10 - 6	90468-26048	12 - 3	93101-10800	10 - 22	94325-21117	25 - 10		24 - 6		10 - 3
90340-32W03	10 - 8	90480-01868	19 - 7	93101-12173	16 - 4	94416-21800	25 - 5	9700M-06016	18 - 15		10 - 16
90381-18800	20 - 3		19 - 11	93102-12224	13 - 23	94418-18801	27 - 17		19 - 17		
90387-06023	18 - 5	90480-13567	19 - 6	93102-20143	14 - 24	94581-97121	27 - 38	9700M-06020	18 - 2		
90387-060T4	18 - 14		19 - 10	93102-20827	25 - 4	94582-18090	4 - 11		35 - 12		
	23 - 22	90480-14102	35 - 18	93106-26005	27 - 5	94681-97001	27 - 39	9702M-06016	20 - 12		
	23 - 28	90480-24186	19 - 4	93109-14021	27 - 14	94700-00834	1 - 15	9702M-06020	16 - 11		
	35 - 10	90501-10802	30 - 13	93109-20014	12 - 12	9502L-06020	34 - 17	9760L-04312	29 - 12		
90387-061V4	18 - 4	90506-15260	27 - 9	93210-108B1	4 - 3	9502L-08035	21 - 12	97704-04008	34 - 16		
90387-06681	17 - 25	90506-23801	30 - 6	93210-11001	2 - 17	9502M-06008	38 - 20	97704-04012	34 - 11		
90387-06737	20 - 11	90506-35474	30 - 20	93210-14104	27 - 15	9502M-06010	14 - 28	9770M-04025	36 - 4		
90387-06W53	35 - 19	90508-16W13	13 - 22	93210-14800	10 - 7		29 - 17	98507-03006	7 - 24		
90387-06W62	18 - 8	90508-20W07	30 - 25	93210-19800	10 - 21	9502M-06012	38 - 2	98507-04014	7 - 26		
	19 - 16	90508-26667	12 - 5	93210-30800	6 - 2	9502M-06016	4 - 18	98507-05008	32 - 7		
	20 - 15	90508-32W15	16 - 5	93210-32800	10 - 9	9502M-06020	1 - 10	98507-05020	37 - 7		
90387-10003	30 - 18	90560-15290	25 - 3	93210-44800	1 - 12	9502M-06025	32 - 9		37 - 13		
90387-1001B	19 - 9	90560-15313	27 - 2	93210-55669	32 - 3	9502M-06035	10 - 4		37 - 18		
90387-1001C	23 - 23	9131M-06010	29 - 19	93210-57800	1 - 21		10 - 18	98507-05030	37 - 16		
	23 - 29	9131M-06012	4 - 7	93210-79200	1 - 9	9502M-06045	10 - 5	98507-05040	37 - 15		
90387-15802	27 - 32	9131M-06014	31 - 4	93306-002Y5	4 - 5		10 - 19	9850L-03008	23 - 6		
	27 - 33	9131M-06016	8 - 23	93306-003X0	4 - 2	9502M-08012	17 - 17	9851M-04018	29 - 21		
90387-15W36	25 - 11	9131M-06020	6 - 3	93306-201X3	14 - 8	9502M-08035	8 - 8	9851M-05016	39 - 2		
90387-16804	4 - 4		8 - 18	93306-20205	25 - 2	9502M-08040	21 - 10	9851M-05020	21 - 17		
90387-17806	11 - 9		31 - 3	93306-20212	27 - 4	9530M-05600	21 - 19	9851M-06010	10 - 11		
90387-227H7	28 - 10	9131M-06030	38 - 10	93306-20221	2 - 15	9530M-06600	27 - 12	9851M-06012	11 - 4		