



CATÁLOGO DE PEÇAS

XTZ250Z BLUE FLEX (53PA) BRASIL



1Q53P-280P1

()

XTZ250Z
CATÁLOGO DE PEÇAS
©2015, Yamaha Motor do Brasil Ltda.
1ª edição, Maio 2015
Todos os direitos reservados.
É proibida expressamente toda e qualquer
reimpressão ou utilização sem a autorização
por escrita da
Yamaha Motor do Brasil Ltda.
Impresso no Brasil.

XTZ250Z (DPBMC)



XTZ250Z (MNM3)



XTZ250Z (BWM1)



XTZ250Z (VDOM1)



PREFÁCIO

Este Catálogo de Peças se refere as Peças dos modelos relacionados na capa. Quando for solicitar peças de reposição para estes Modelos, recorra a este Catálogo de Peças e especifique corretamente os códigos e Nomes das Peças.

1. As Modificações ou adições que tenham sido efetuadas após a publicação deste Catálogo de Peças, serão comunicadas a Rede de Concessionárias através das informações de Modificação de Peças (Parts News).
2. Abreviaturas
Seguem abaixo as abreviaturas utilizadas neste Catálogo de Peças:
“UR” Uso Restrito para o Código da Peça
“UN” Uso Necessário
“AP” Peça Alternativa
“LM” Fabricação Local (A peça pode ser pedida localmente)
“F#” No. de Série do Chassi (Aplicação do Número de Série)
“O/S” Tamanho Maior
3. Peças componentes de conjuntos
 - As peças que são fornecidas dentro de conjuntos estão listadas com um ponto de identificação (.) como segue abaixo.
 - O número que aparece a direita da descrição da Peça indica o número de Peças usado em cada Conjunto Individual.

No. PEÇA	DESCRIÇÃO	QTDE	OBSERVAÇÕES
2F5-83310-60	PISCA DIANTEIRO CONJ.	2	
115-83311-60	.LÂMPADA (6V-18W)	1	

4. Os gráficos que são Aplicados em Peças Coloridas estão representados na coluna “OBSERVAÇÕES”, como segue abaixo.

No. PEÇA	DESCRIÇÃO	QTDE	OBSERVAÇÕES
2N4-24110-00-X5	TANQUE DE COMBUSTÍVEL COMPL.	2	MXR
3J1-24240-10	.GRÁFICO, TANQUE DE COMB.	1	PARA MXR

5. Observe que as ilustrações são referentes apenas a indicação dos códigos das peças, e não para montagem. Para montagem, por favor utilize o Manual de Montagem apropriado.

6. O asterisco (*) antes do Número de referência da peça indica a modificação ocorrida após a primeira edição.

PREFÁCIO

7. Aplicação do Número de Série

No. de Série do Chassi

No. de Série do Motor

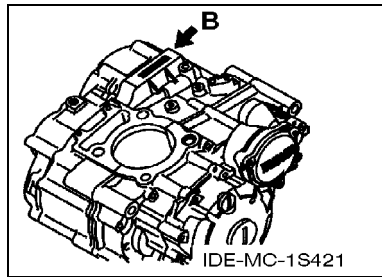
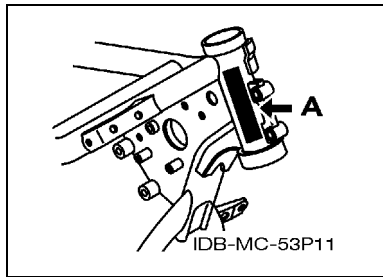

8. Aplicação do Código de Cor (A marca (*) mostra a cor do Modelo.)

Abreviação	Nome da Cor	Código da Cor
BWM1(*)	BLUISH WHITE METALLIC 1	1357
DPBMC(*)	DEEP PURPLISH BLUE METALLIC C	0564
LYNM9	LIGHT YELLOWISH GRAY ME 9	0752
MBL2	MAT BLACK 2	0582
MNM3(*)	MAT GRAY METALLIC 3	1278
S8	SILVER 8	0895
SL	SILVER	0035
VDOM1(*)	VERY DARK ORANGE METALLIC 1	0858
YB	YAMAHA BLACK	0033

9. Aplicação do No. de Série Inicial

No. de Série do Chassi

No. Série	Nome do Modelo	Código do Modelo
9C6KG0570G0000101	XTZ250Z	53PA

No. de Série do Motor

No. Série	Nome do Modelo	Código do Modelo
G3C4E-000101	XTZ250Z	53PA

ÍNDICE GERAL

MOTOR

CABECOTE DO CILINDRO	1
CILINDRO	2
VIRABREQUIM E PISTAO	3
VALVULA	5
CORRENTE DO EIXO DE COMANDO	6
BOMBA DE OLEO	7
COLETOR DE OLEO	8
ADMISSAO	9
ADMISSAO 2	10
ESCAPAMENTO	12
CARCACA DO MOTOR	13
TAMPA DA CARCACA 1	14
EMBREAGEM DA PARTIDA	16
EMBREAGEM	17
TRANSMISSAO	19
EIXO TRAMBULADOR	21
EIXO DE MUDANCA	22

CHASSI

CHASSI	23
PARA-LAMA	24
TAMPA LATERAL	25
GARFO TRASEIRO	27
AMORTECEDOR TRASEIRO	28
MESA DO GUIDAO	29
GARFO DIANTEIRO 1	30
TANQUE DE COMBUSTIVEL	32
ASSENTO	34
RODA DIANTEIRA 1	35
PINCA DE FREIO DIANTEIRA	36
RODA TRASEIRA 1	37
PINCA DE FREIO TRASEIRA	39
GUIDAO E CABOS	40
CILINDRO MESTRE DIANTEIRO	41
CAVALETE. ESTRIBOS. PEDAL	42
CILINDRO MESTRE TRASEIRO	44
COBERTURA SUPERIOR 1	46
GERADOR	48
MOTOR DE PARTIDA	49
PISCAS	50
MEDIDOR	51

FAROL DIANTEIRO	52
LANTERNA TRASEIRA	53
INTERRUP. DO GUIDAO E MANETE 1	54
SISTEMA ELETRICO 1	55
SISTEMA ELETRICO 2	57
GRAFICOS. EMBLEMAS 1	58
GRAFICOS. EMBLEMAS 2	59
GRAFICOS. EMBLEMAS 3	60
PECAS OPCIONAIS 1	61
PECAS OPCIONAIS 2	62
PECAS OPCIONAIS 3	63
PECAS OPCIONAIS 4	64

ÍNDICE GERAL

ÍNDICE NUMÉRICO	65
-----------------------	----

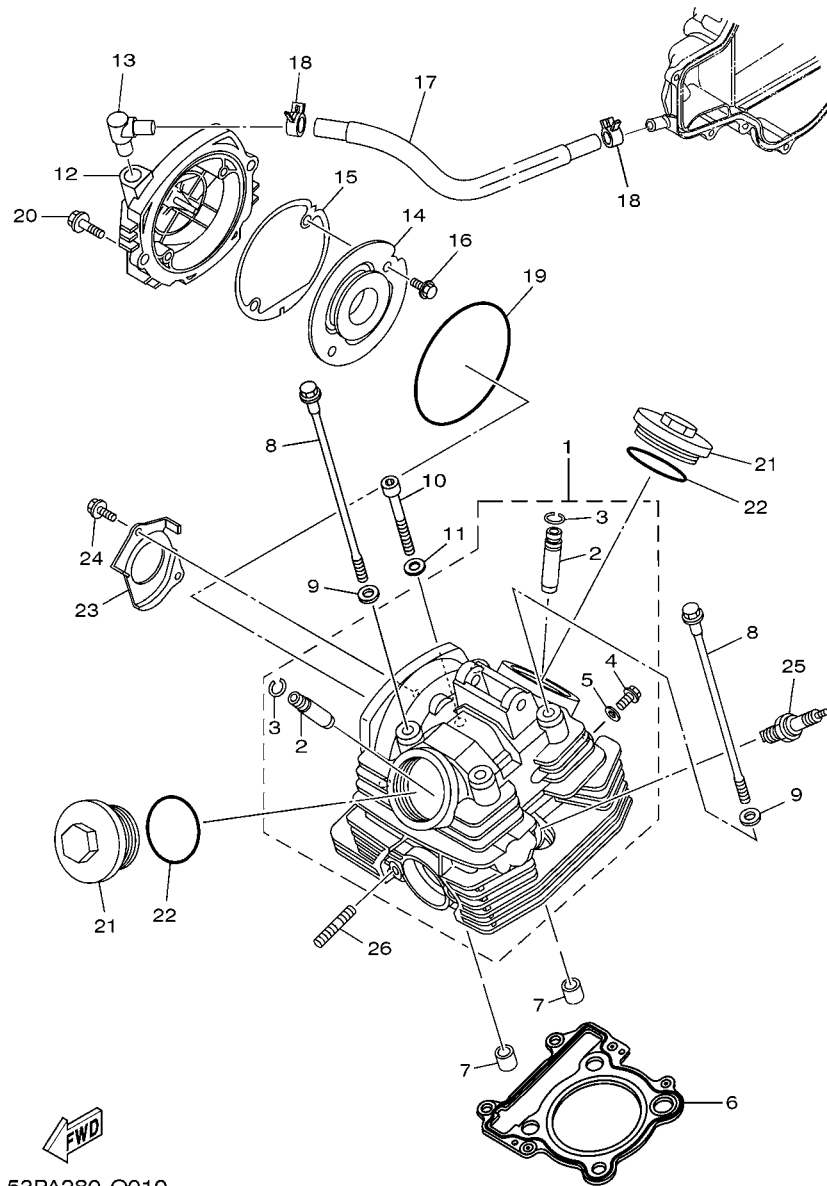

53PA280-Q010

FIG. 1 CABECOTE DO CILINDRO

REF. NO.	No. PEÇA	DESCRIÇÃO	53PA				OBSERVAÇÕES
1	53P-E1111-00	CABECOTE DO CILINDRO 1	1				
2	5H0-11133-11	.GUIA DA VALVULA 1	2				
3	93440-10085	.ANEL TRAVA	2				
4	90153-06029	.PARAFUSO HEXAGONAL	1				
5	90430-06014	.GAXETA	1				
6	1S4-11181-10	GAXETA, CABECOTE DO CILINDRO 1	1				
7	99530-14016	PINO GUIA	2				
8	90105-08117	PARAFUSO FLANGE	4				
9	90201-08609	ARRUELA PLANA	4				
10	91314-08045	PARAFUSO HEXAGONAL INTERNO	2				
11	90201-06018	ARRUELA PLANA	2				
12	1S4-E1185-01	TAMPA LATERAL DO CABECOTE 3	1				
13	12B-E5371-00	RESPIRO	1				
14	1S4-E1165-01	PLACA DE RESPIRO	1				
15	1S4-E1196-00	GAXETA DO CABECOTE LATERAL	1				
16	9502M-06010	PARAFUSO FLANGE	2				
17	12B-E1166-00	TUBO DE RESPIRO 1	1				
18	90467-12053	PRESILHA	2				
19	93211-05471	ANEL DE BORRACHA	1				
20	95024-06020	PARAFUSO FLANGE	2				
21	53P-E1186-00	TAMPA LATERAL DO CABECOTE 2	2				
22	93210-54001	ANEL DE BORRACHA	2				
23	1S4-E111F-00	PLACA	1				
24	9502M-06012	PARAFUSO FLANGE	2				
25	94700-00892	VELA DE IGNICAO (NGK DR8EA-N)	1				
26	90116-08023	PRISIONEIRO	2				

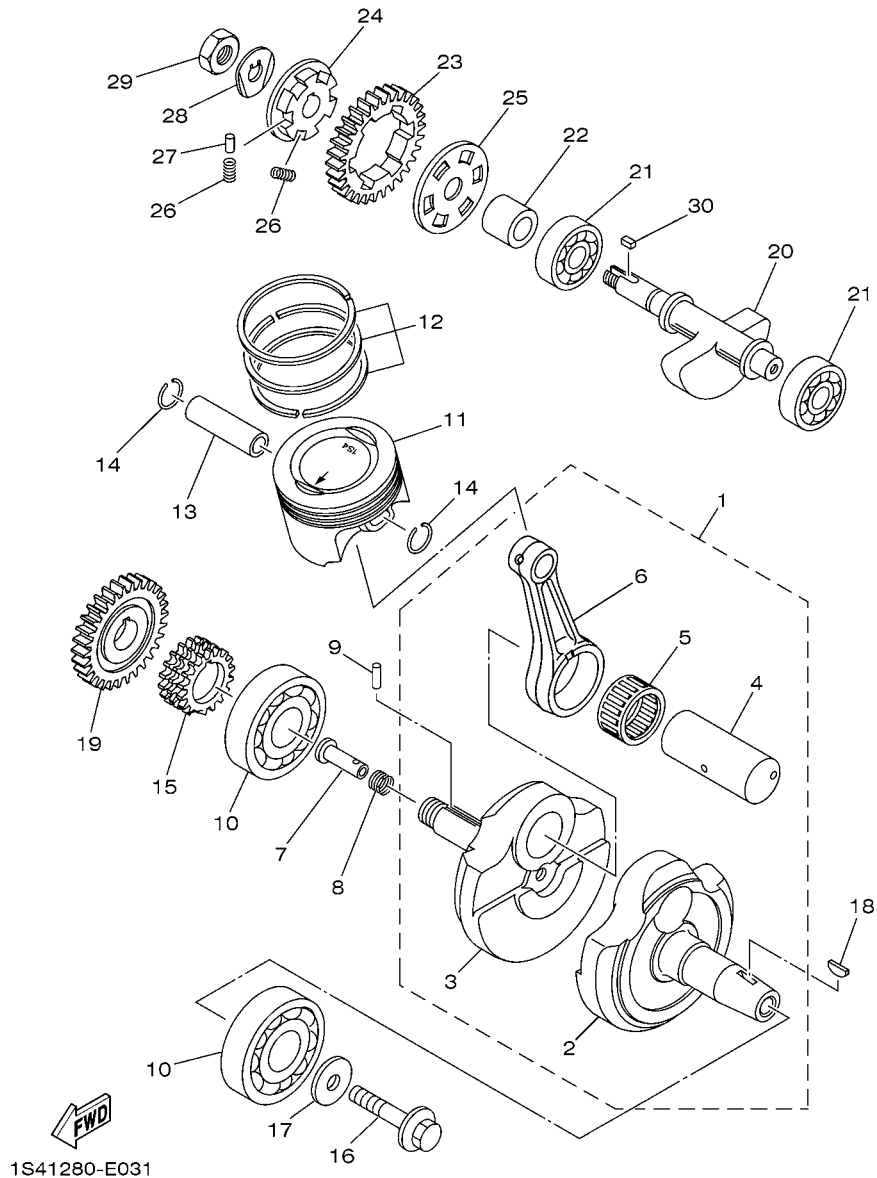

1S41280-E031

FIG. 3 VIRABREQUIM E PISTAO

REF. NO.	No. PEÇA	DESCRIÇÃO	53PA				OBSERVAÇÕES
1	44C-E1400-00	VIRABREQUIM CONJ.	1				
2	1S4-E1412-00	.VIRABREQUIM 1	1				
3	44C-E1422-00	.VIRABREQUIM 2	1				
4	1S4-11681-00	.PINO DO VIRABREQUIM 1	1				
5	93310-63285	.ROLAMENTO	1				
6	44C-11651-00	.BIELA	1				
7	90240-07105	PINO	1				
8	90501-07834	MOLA DE COMPRESSAO	1				
9	93602-13177	PINO GUIA	1				
10	93306-378Y2	ROLAMENTO	2				
11	1S4-11631-10-A0	PISTAO (STD)	1				
12	4XV-11603-00	JOGO DE ANEIS (STD)	1				
13	4XV-11633-00	PINO DO PISTAO	1				
14	90468-12069	PRESILHA	2				
15	5BP-E1549-00	ENGRENAGEM CORRENTE DO CAME	1				
16	90105-10430	PARAFUSO FLANGE	1				
17	90201-102R1	ARRUELA PLANA	1				
18	90280-05048	CHAVETA MEIA LUA	1				
19	1S4-11536-10	ENGRENAGEM MOTORA	1				
20	1S4-E1454-00	BALANCEADOR DO VIRABREQUIM	1				
21	93306-302X8	ROLAMENTO	2				
22	12B-E1478-00	ESPACADOR	1				
23	1S4-11531-10	ENGRENAGEM DO CONTRA PESO	1				
24	12B-E1496-00	CUBO RASPADOR DO VIRABREQUIM	1				
25	5XT-11533-00	PLACA DE AMORTIZACAO	1				
26	90501-22721	MOLA DE COMPRESSAO	6				
27	93605-10090	PINO	3				

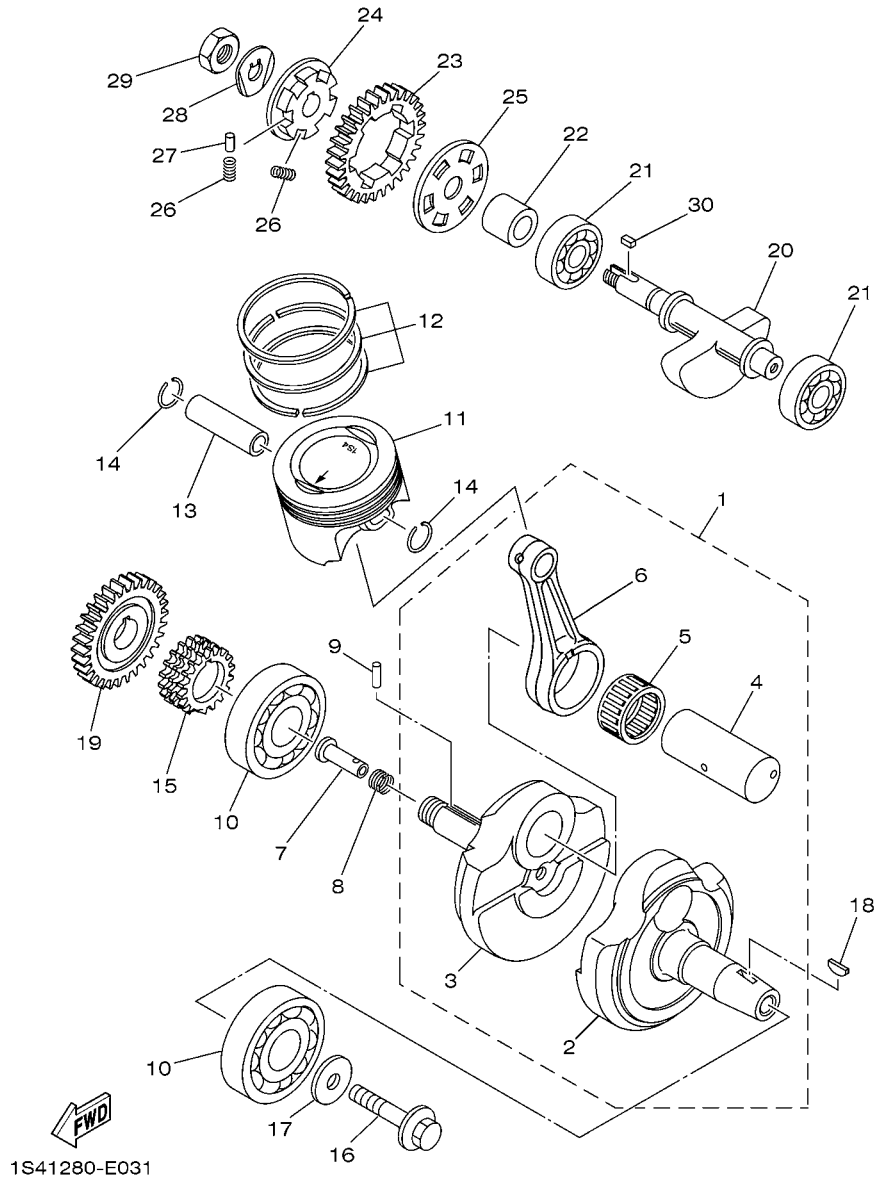
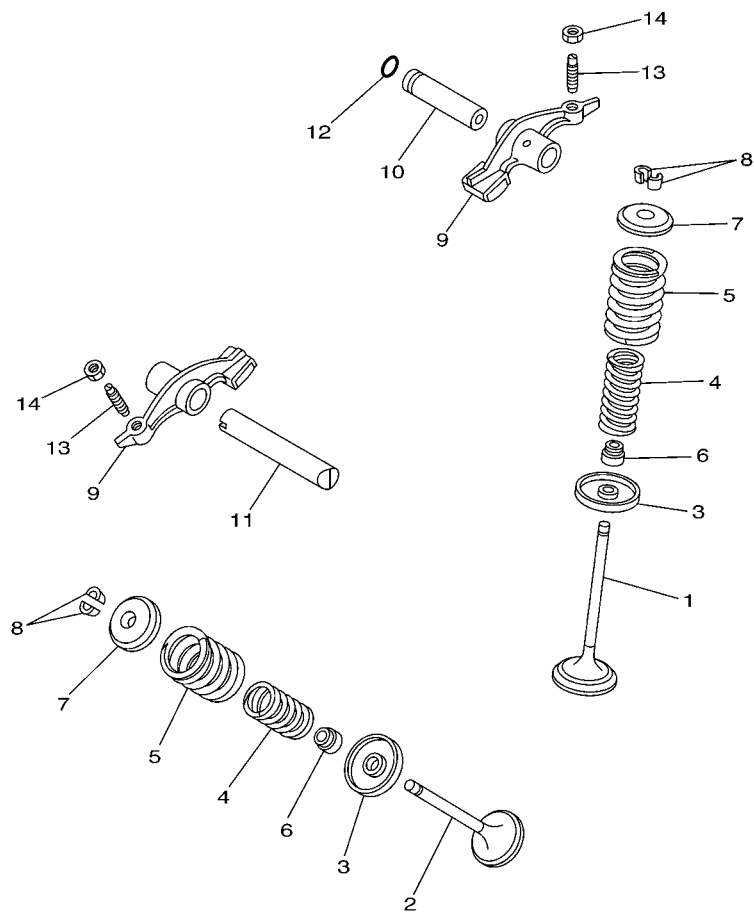

FIG. 3 VIRABREQUIM E PISTAO

REF. NO.	No. PEÇA	DESCRIÇÃO	53PA			OBSERVAÇÕES
28	90215-12272	ARRUELA TRAVA	1			
29	90170-12370	PORCA	1			
30	90282-05013	CHAVETA RETA	1			



5BP1460-1040

FIG. 4 VALVULA

REF. NO.	No. PEÇA	DESCRIÇÃO	53PA				OBSERVAÇÕES
1	44C-12111-01	VALVULA DE ADMISSAO	1				
2	44C-12121-10	VALVULA DE ESCAPE	1				
3	4G0-12116-01	ASSENTO INFERIOR DA MOLA	2				
4	11H-12113-00	MOLA INTERNA DA VALVULA	2				
5	11H-12114-00	MOLA EXTERNA DA VALVULA	2				
6	5H0-12119-00	RETENTOR DA HASTE DA VALVULA	2				
7	4G0-12117-00	ASSENTO SUPERIOR DA MOLA	2				
8	4G0-12118-00	TRAVA DA VALVULA	4				
9	36X-12151-00	BRACO DO BALANCIM DA VALVULA	2				
10	5H0-12156-00	EIXO DO BALANCIM 2	1				
11	5H0-12146-00	EIXO DO BALANCIM	1				
12	93210-09350	ANEL DE BORRACHA	1				
13	44C-12159-00	PARAFUSO DE AJUSTE DA VALVULA	2				
14	90170-06128	PORCA	2				

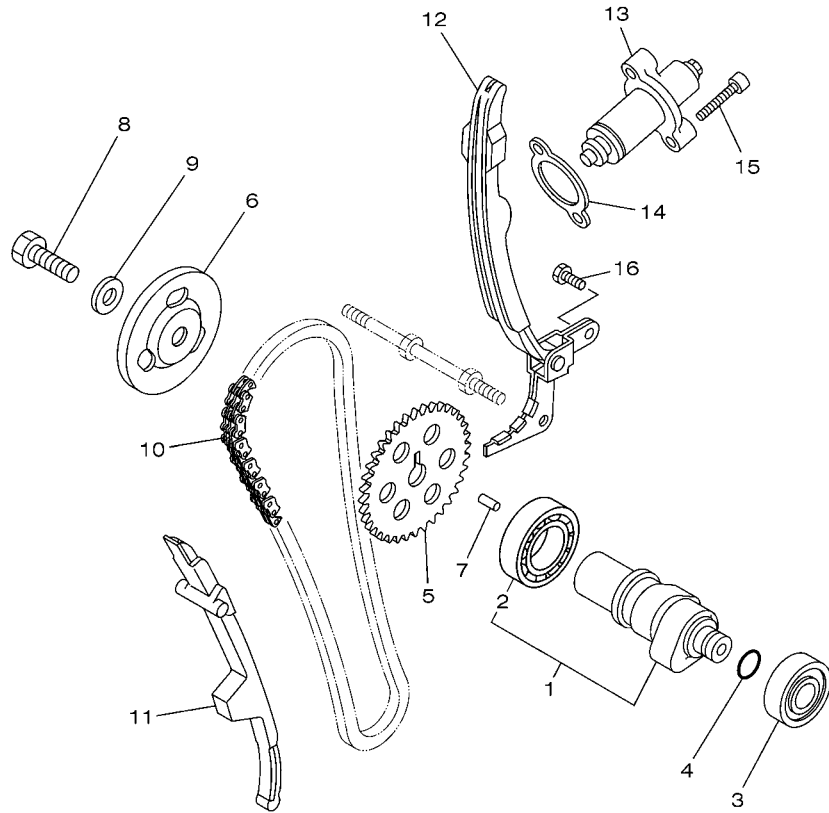

44C6280-L050

FIG. 5 CORRENTE DO EIXO DE COMANDO

REF. NO.	No. PEÇA	DESCRIÇÃO	53PA				OBSERVAÇÕES
1	44C-E2170-00	EIXO DE COMANDO COMPLETO 1	1				
2	93306-005Y9	.ROLAMENTO	1				
3	93306-252Y4	ROLAMENTO	1				
4	93210-11453	ANEL DE BORRACHA	1				
5	5BP-E2176-00	COROA DA CORRENTE	1				
6	1S4-E1145-00	PLACA DE RESPIRO 2	1				
7	93604-10011	PINO GUIA	1				
8	90101-10852	PARAFUSO	1				
9	90201-108C6	ARRUELA PLANA	1				
10	94582-19104	CORRENTE (DID-0404 SV 104 LE)	1				DAIDO
11	1S4-E2231-00	GUIA LIMITADORA 1	1				
12	5XT-12241-01	GUIA LIMITADORA 2	1				
13	5XT-12210-00	TENSIONADOR DA CORRENTE CONJ.	1				
14	1S4-E2213-00	GAXETA DA CAIXA DO TENSIONADOR	1				
15	91314-06025	PARAFUSO HEXAGONAL INTERNO	2				
16	9701M-06014	PARAFUSO	2				

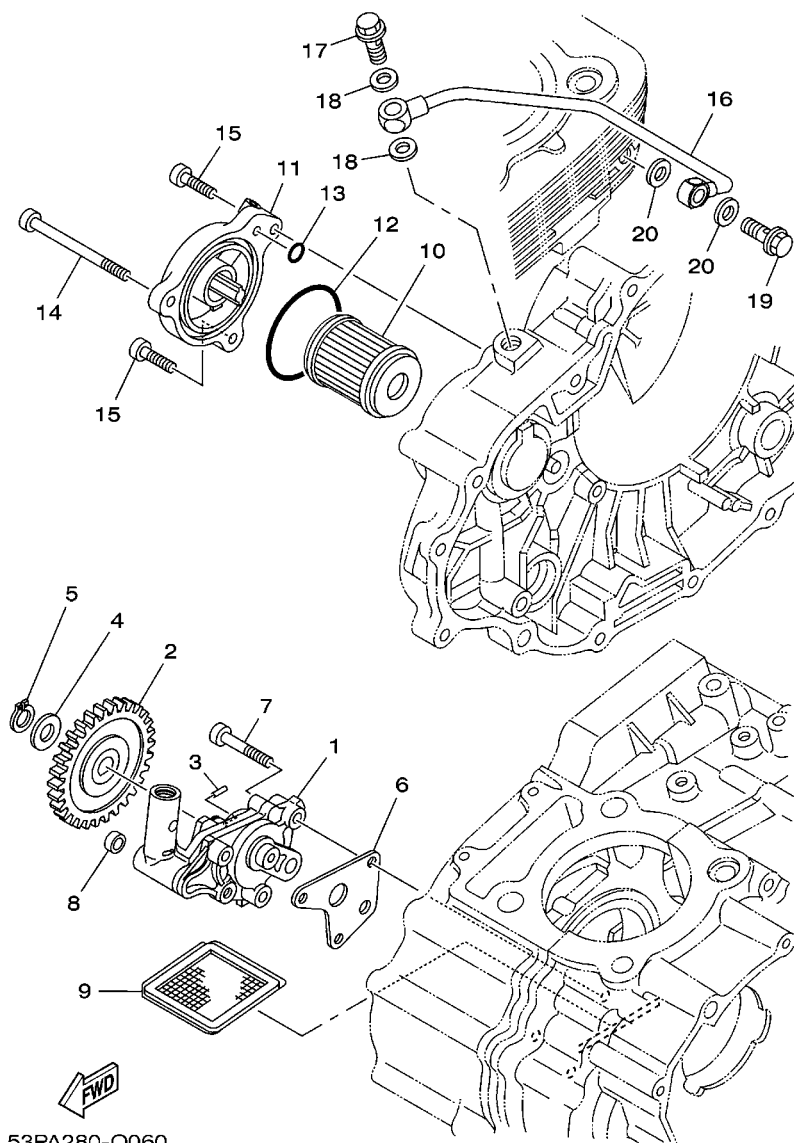

53PA280-Q060

FIG. 6 BOMBA DE OLEO

REF. NO.	No. PEÇA	DESCRIÇÃO	53PA				OBSERVAÇÕES
1	44C-E3300-00	BOMBA DE OLEO COMPLETA	1				
2	12B-E3326-10	ENGRENAGEM MOTRIZ DA BOMBA 2	1				
3	93603-12803	PINO GUIA	1				
4	92902-08200	ARRUELA	1				
5	99009-08400	ANEL TRAVA	1				
6	1S4-E3329-00	GAXETA DA TAMPA DA BOMBA	1				
7	92012-06035	PARAFUSO	3				
8	90430-06156	GAXETA	1				
9	5HH-E3411-01	FILTRADOR DE OLEO	1				
10	1S7-E3440-00	ELEMENTO DO FILTRO DE OLEO CJ	1				
11	1S4-E3447-00	TAMPA DO ELEMENTO DE OLEO	1				
12	93210-54175	ANEL DE BORRACHA	1				
13	93210-07135	ANEL DE BORRACHA	1				
14	91314-06070	PARAFUSO HEXAGONAL INTERNO	1				
15	91314-06020	PARAFUSO HEXAGONAL INTERNO	2				
16	5XT-13161-01	TUBO DE DELIBERAÇÃO 1	1				
17	90401-10046	PARAFUSO DE UNIAO	1				
18	90430-10171	GAXETA	2				
19	90401-08802	PARAFUSO DE UNIAO	1				
20	90430-08119	GAXETA	2				

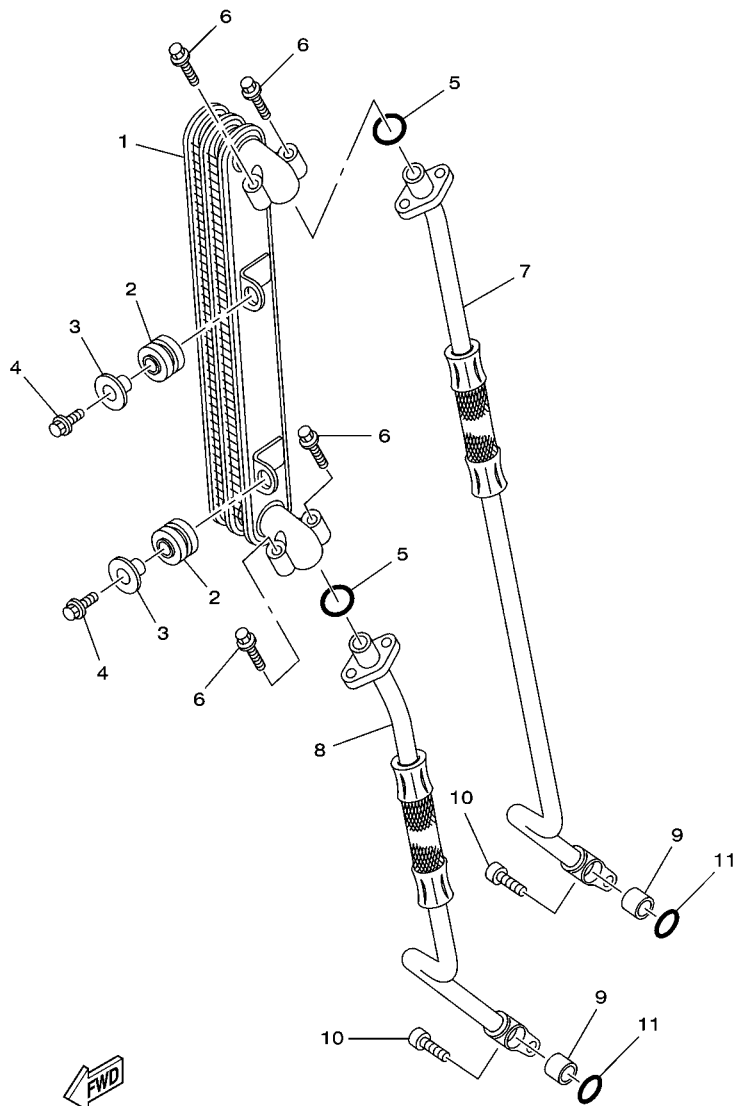

FWD
53P1280-K070

FIG. 7 COLETOR DE OLEO

REF. NO.	No. PEÇA	DESCRIÇÃO	53PA				OBSERVAÇÕES
1	53P-E3470-00	RESFRIADOR DE OLEO COMPLETO	1				
2	90480-16802	ILHO DE BORRACHA	2				
3	90387-06876	ESPACADOR	2				
4	95812-06025	PARAFUSO FLANGE	2				
5	93210-10096	ANEL DE BORRACHA	2				
6	95022-06020	PARAFUSO FLANGE	4				
7	4B4-13464-10	MANGUEIRA DE OLEO 1	1				
8	4B4-13465-10	MANGUEIRA DE OLEO 2	1				
9	99530-10114	PINO GUIA	2				
10	91314-06025	PARAFUSO HEXAGONAL INTERNO	2				
11	93210-10197	ANEL DE BORRACHA	2				

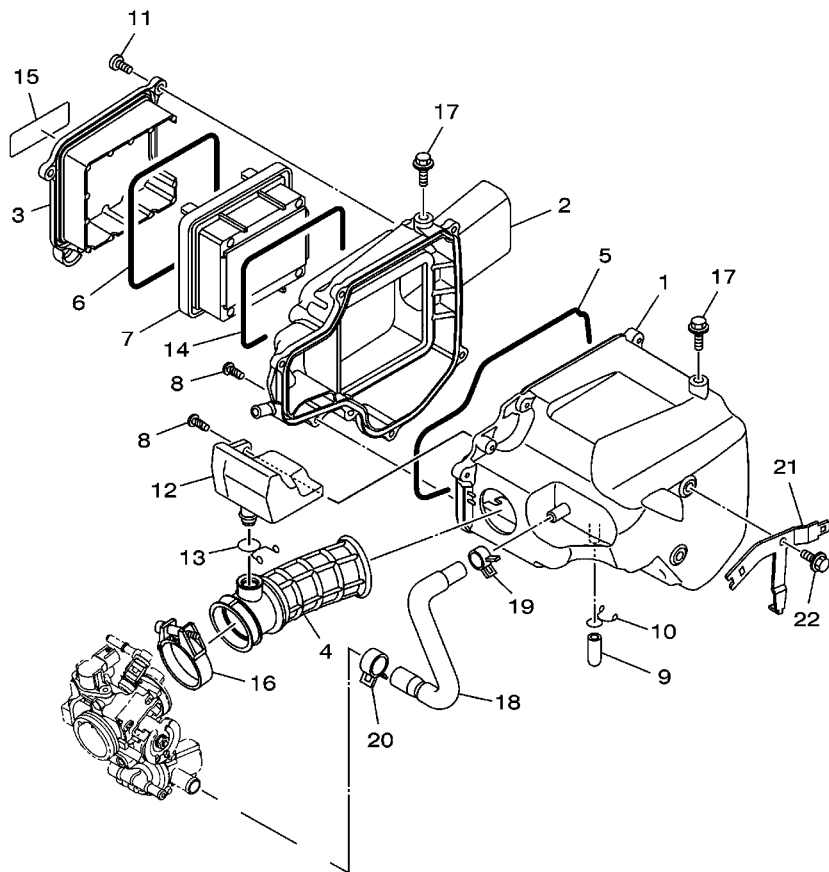

 53PA280-Q080

FIG. 8 ADMISSAO

REF. NO.	No. PEÇA	DESCRIÇÃO	53PA				OBSERVAÇÕES
1	53P-E4411-10	CAIXA DO FILTRO DE AR 1	1				
2	53P-E4412-00	TAMPA DA CAIXA DO FILTRO 1	1				
3	53P-E4422-00	TAMPA DA CAIXA DO FILTRO 2	1				
4	53P-E4453-00	JUNCAO DA CAIXA DO FILTRO 1	1				
5	53P-E4452-00	VEDACAO	1				
6	53P-E4462-00	VEDACAO	1				
7	53P-E4450-00	ELEMENTO DO FILTRO DE AR COMP.	1				
8	97707-50020	PARAFUSO	7				
9	52B-E443E-00	TUBO DE DRENO	1				
10	90467-12809	PRESILHA	1				
11	9890M-06016	PARAFUSO	4				
12	53P-E3581-10	CAMARA DE AR	1				
13	90467-18196	PRESILHA	1				
14	53P-E4457-00	VEDACAO	1				
15	49P-E417E-00	ETIQUETA DE ADVERTENCIA	1				
16	90450-46001	BRACADEIRA DO TUBO	1				
17	9580M-06010	PARAFUSO FLANGE	2				
18	53P-E4882-10	MANGUEIRA CURVADA 2	1				
19	90467-13064	PRESILHA	1				
20	90467-17089	PRESILHA	1				
21	53P-H3614-00	SUPORTE	1				
22	95802-06010	PARAFUSO FLANGE	1				

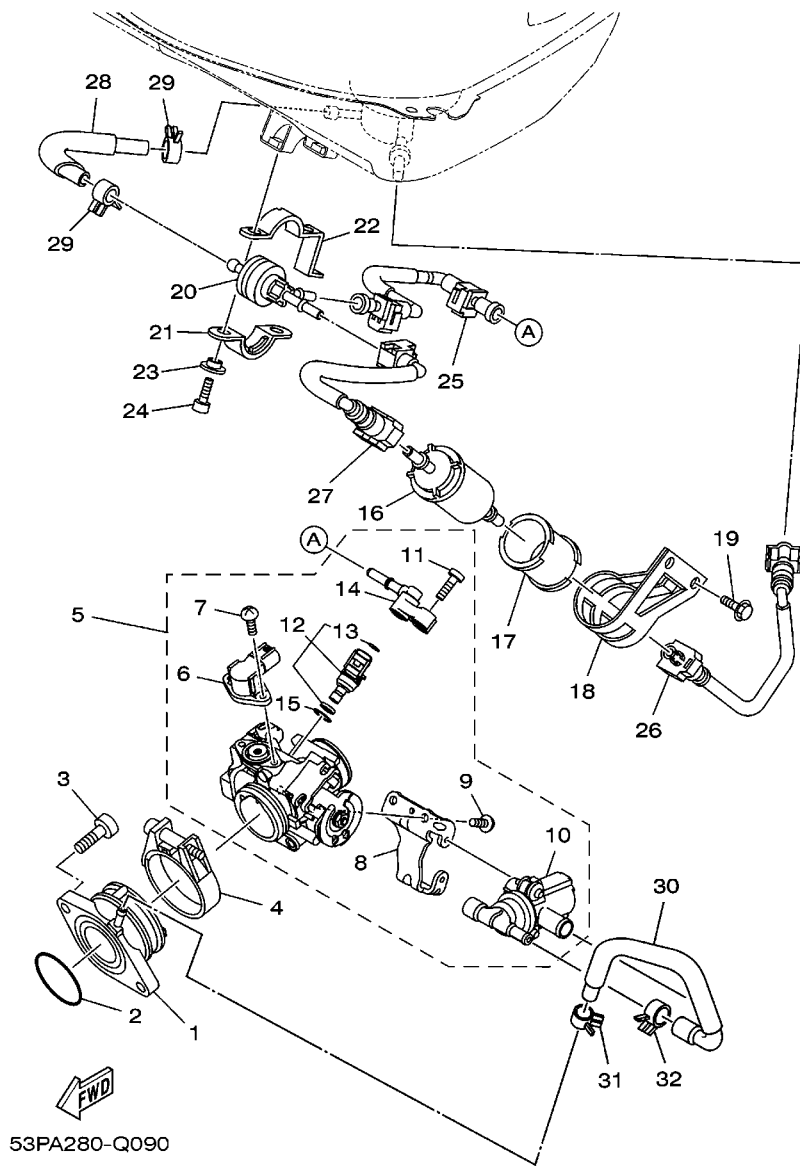

FIG. 9 ADMISSAO 2

REF. NO.	No. PEÇA	DESCRIÇÃO	53PA				OBSERVAÇÕES
1	53P-E3585-00	JUNCAO DO CARBURADOR	1				
2	93210-39700	ANEL DE BORRACHA	1				
3	91317-06020	PARAFUSO	2				
4	90450-55003	BRACADEIRA DO TUBO	1				
5	53P-E375A-00	CORPO DE ACELERAÇÃO CONJUNTO 2	1				
6	2S5-1410H-00	.VALVULA SOLENOIDE	1				
7	1S4-14216-00	.PARAFUSO	2				
8	53P-E371L-00	.SUPORTE	1				
9	98502-06010	.PARAFUSO	2				
10	53P-E4840-00	.DIRECIONADOR DE AR DA VALVULA	1				
11	98902-05020	.PARAFUSO	2				
12	53P-E3761-00	.INJETOR CONJUNTO	1				
13	1ST-E4147-00	..ANEL DE BORRACHA	1				
14	53P-E3938-00	.TUBO	1				
15	93210-15171	.ANEL DE BORRACHA	1				
16	44C-F4501-10	FILTRO DE COMBUSTIVEL	1				
17	1ST-F4568-00	CINTA DO FILTRO	1				
18	1ST-F4566-00	SUPORTE DO FILTRO	1				
19	95802-06010	PARAFUSO FLANGE	2				
20	53P-E3906-00	REGULADOR DE PRESSAO	1				
21	1ST-F452E-00	FIXADOR	1				
22	53P-F452E-00	FIXADOR	1				
23	90387-05822	ESPAÇADOR	2				
24	91312-05016	PARAFUSO	2				
25	53P-E3971-01	TUBO DE COMBUSTIVEL 1	1				
26	53P-E3972-00	TUBO DE COMBUSTIVEL 2	1				
27	53P-E3973-00	TUBO DE COMBUSTIVEL 3	1				

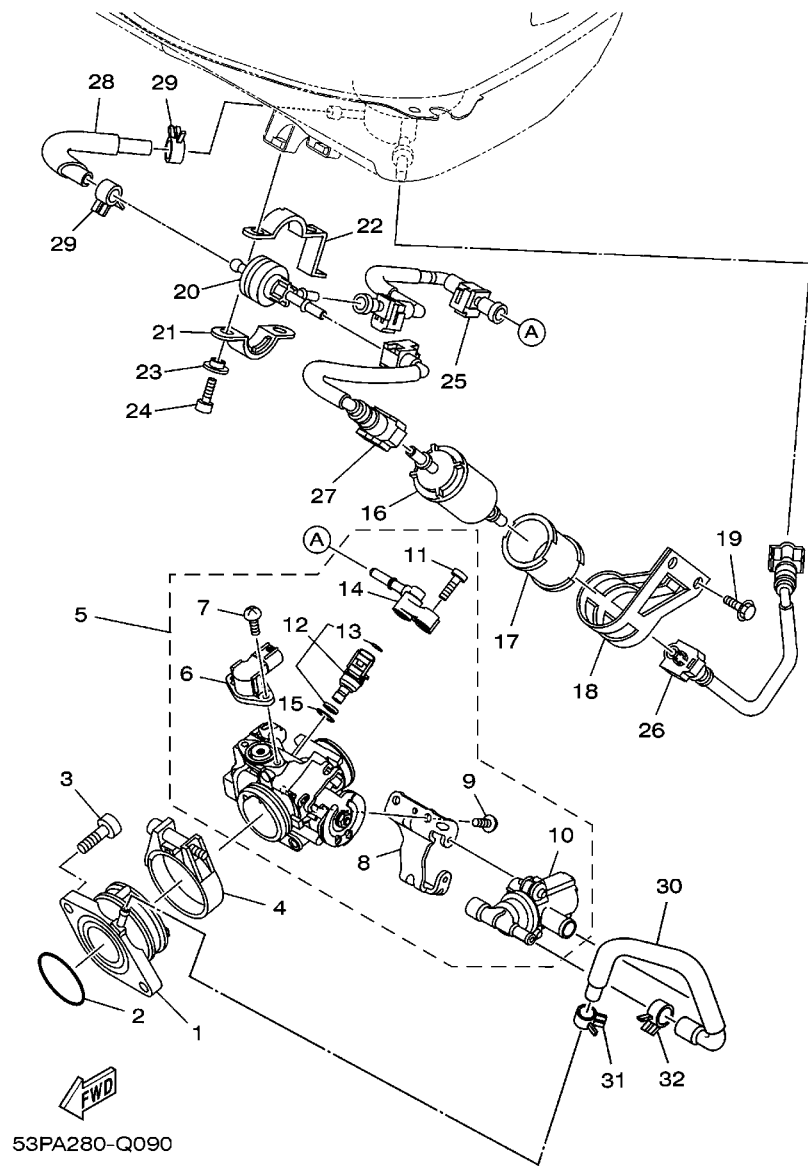

FIG. 9 ADMISSAO 2

REF. NO.	No. PEÇA	DESCRIÇÃO	53PA				OBSERVAÇÕES
28	53P-13974-00	TUBO DE COMBUSTIVEL 4	1				
29	90467-11028	PRESILHA	2				
30	53P-E4881-10	MANGUEIRA CURVADA 1	1				
31	90467-11028	PRESILHA	1				
32	90467-12053	PRESILHA	1				

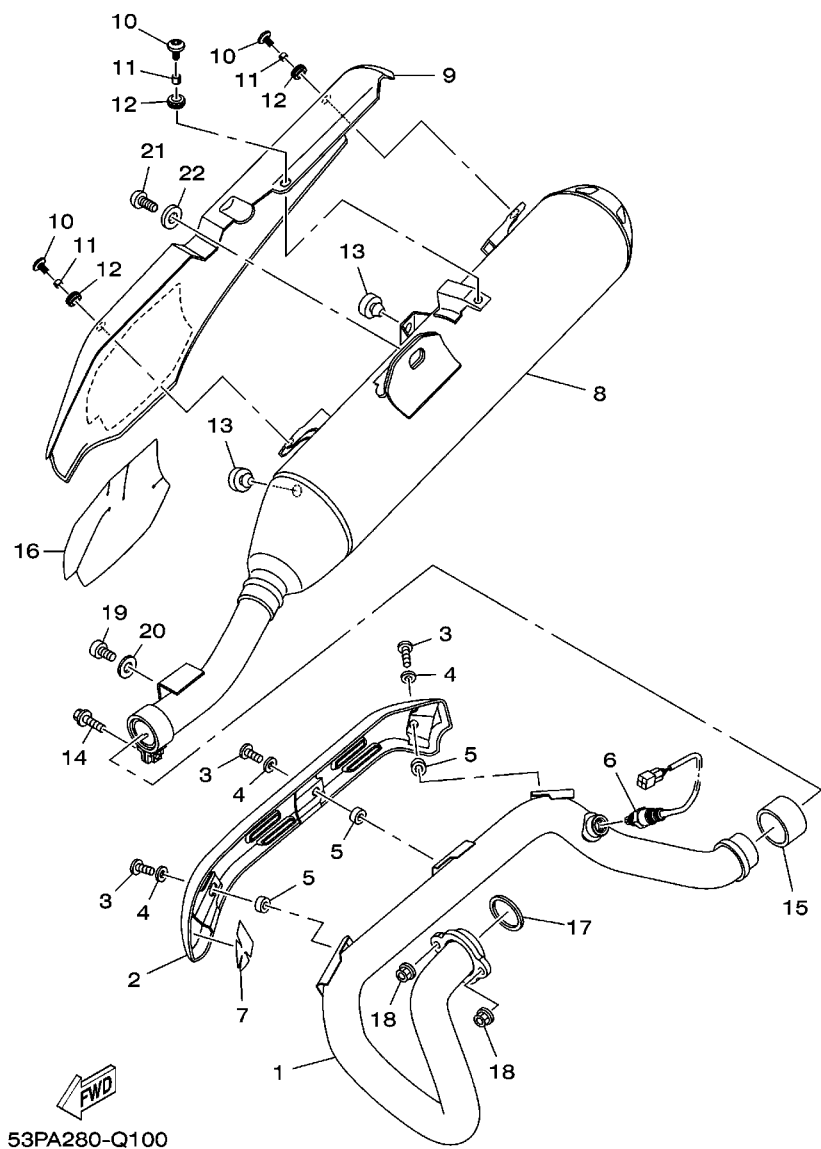
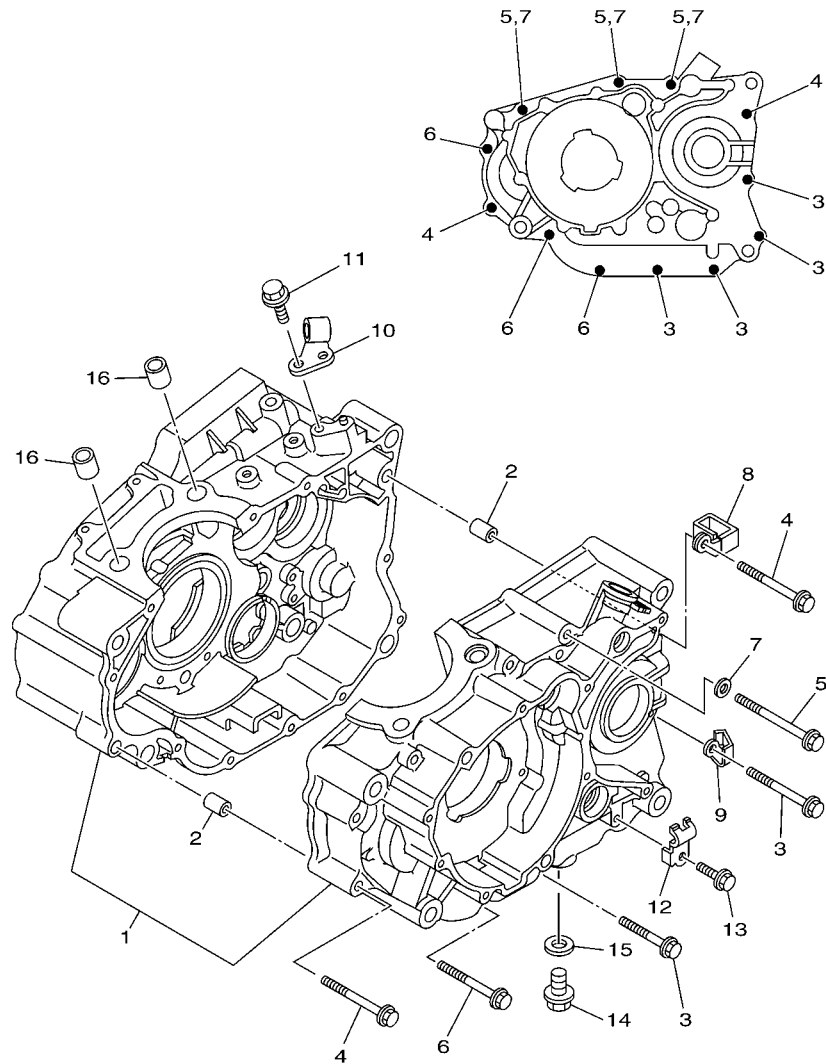

FIG. 10 ESCAPAMENTO

REF. NO.	No. PEÇA	DESCRIÇÃO	53PA				OBSERVAÇÕES
1	53P-E4611-20	TUBO DE ESCAPE 1	1				
2	4B4-E4628-11	PROTETOR DO TUBO DE ESCAPE	1				
3	98980-06012	PARAFUSO	3				
4	90201-05813	ARRUELA PLANA	3				
5	90201-05016	ARRUELA PLANA	3				
6	53P-H592A-00	SENSOR DE O ₂	1				
7	53P-E465R-00	PLACA DO PROTETOR 1	1				
8	53P-E4711-20	SILENCIADOR 1	1				
9	53P-E4718-20	PROTETOR DO SILENCIADOR 1	1				
10	90149-06264	PARAFUSO	3				
11	90387-06023	ESPACADOR	3				
12	90480-12581	ILHO DE BORRACHA	3				
13	2TY-F4181-00	AMORTIZADOR DE LOCALIZACAO 1	2				
14	9502M-08040	PARAFUSO FLANGE	1				
15	4EL-14714-00	GAXETA DO SILENCIADOR	1				
16	53P-E4728-00	PROTETOR DO SILENCIADOR 2	1				
17	44C-E4613-00	GAXETA DO TUBO DE ESCAPE	1				
18	95704-08500	PORCA FLANGE	2				
19	91317-08016	PARAFUSO	1				
20	90201-08326	ARRUELA PLANA	1				
21	92017-10016	PARAFUSO	1				
22	90201-101J1	ARRUELA PLANA	1				



53P1280-K110

FIG. 11 CARCACA DO MOTOR

REF. NO.	No. PEÇA	DESCRIÇÃO	53PA				OBSERVAÇÕES
1	1S4-E5150-21	CARCACA DO MOTOR COMPLETA	1				
2	99530-10114	PINO GUIA	2				
3	95024-06045	PARAFUSO FLANGE	4				
4	95024-06060	PARAFUSO FLANGE	2				
5	95024-06070	PARAFUSO FLANGE	3				
6	95024-06055	PARAFUSO FLANGE	3				
7	90430-06014	GAXETA	3				
8	90461-08001	BRACADEIRA	1				
9	90462-08225	BRACADEIRA	1				
10	12B-E5441-00	FIXADOR DO CABO DA EMBREAGEM	1				
11	95812-06016	PARAFUSO FLANGE	1				
12	90462-10215	BRACADEIRA	1				
13	95027-06010	PARAFUSO FLANGE	1				
14	90340-12806	TAMPAO DO DRENO	1				
15	90430-12213	GAXETA	1				
16	99530-14016	PINO GUIA	2				

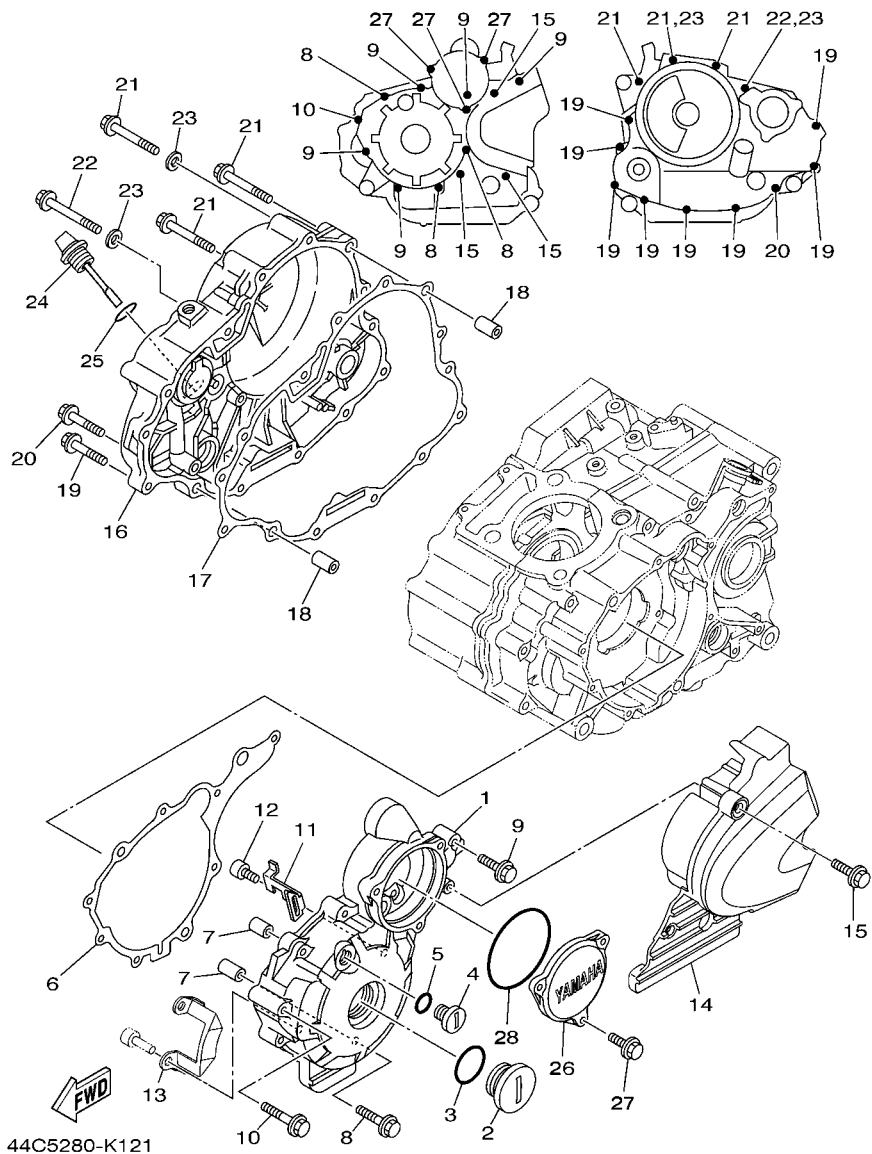

FIG. 12 TAMPA DA CARCACA 1

REF. NO.	No. PEÇA	DESCRIÇÃO	53PA				OBSERVAÇÕES
1	53P-E5411-00	TAMPA DA CARCACA 1	1				
2	90340-32W03	TAMPAO DO DRENO	1				
3	93210-32172	ANEL DE BORRACHA	1				
4	90340-14W02	TAMPAO DO DRENO	1				
5	93210-14369	ANEL DE BORRACHA	1				
6	1S4-E5451-00	GAXETA DA TAMPA DA CARCACA 1	1				
7	99530-10114	PINO GUIA	2				
8	95024-06040	PARAFUSO FLANGE	3				
9	95024-06030	PARAFUSO FLANGE	5				
10	95024-06050	PARAFUSO FLANGE	1				
11	90465-20801	BRACADEIRA	1				
12	9131M-05012	PARAFUSO	1				
13	44C-E5113-00	PLACA	1				
14	4B4-E5418-00-35	TAMPA DA CAIXA DA CORRENTE	1				SL
15	95024-06016	PARAFUSO FLANGE	3				
16	44C-E5421-00	TAMPA DA CARCACA 2	1				
17	1S4-E5461-00	GAXETA DA TAMPA DA CARCACA 2	1				
18	99530-10114	PINO GUIA	2				
19	95024-06025	PARAFUSO FLANGE	8				
20	95024-06035	PARAFUSO FLANGE	1				
21	95024-06050	PARAFUSO FLANGE	3				
22	95024-06055	PARAFUSO FLANGE	1				
23	90430-06014	GAXETA	2				
24	5HH-E5362-00	TAMPAO DO NIVEL DE OLEO	1				
25	93210-19123	ANEL DE BORRACHA	1				
26	1S4-E5415-00	TAMPA, 1	1				
27	95024-06016	PARAFUSO FLANGE	3				

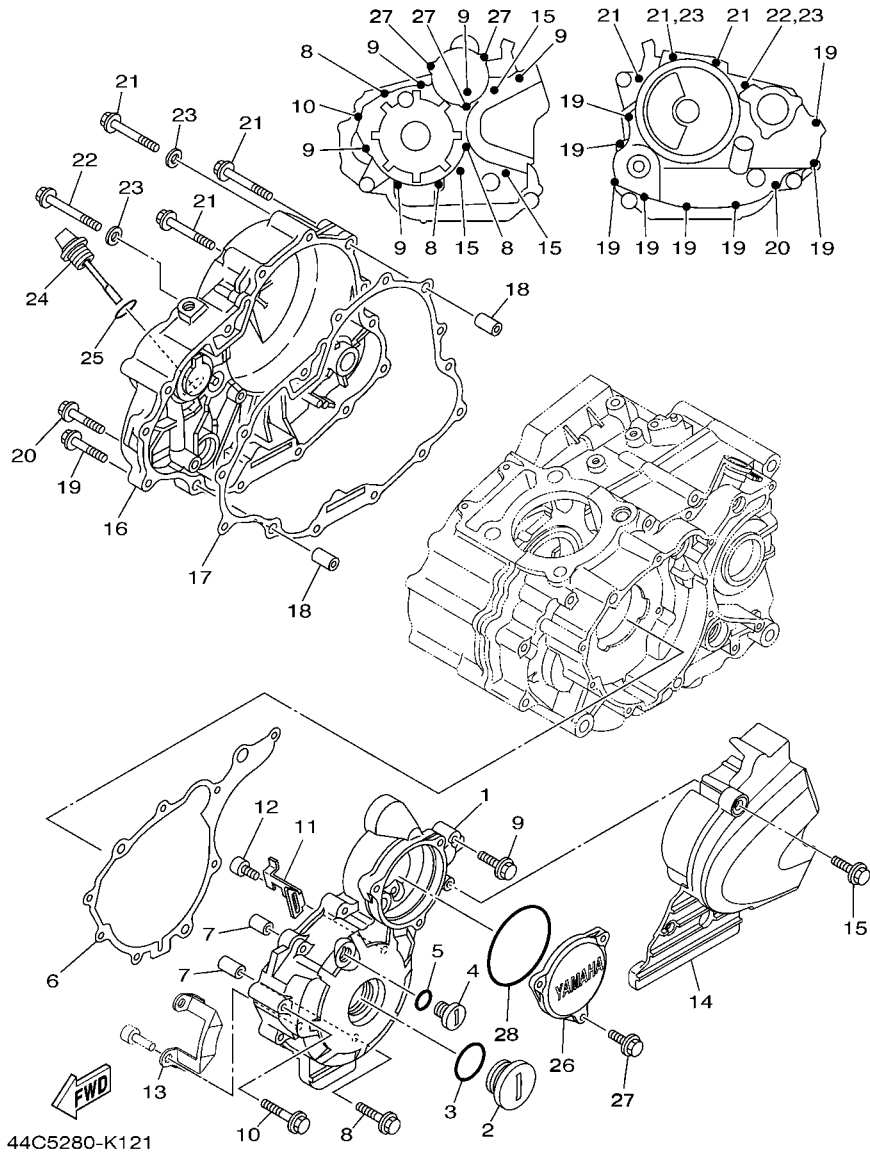
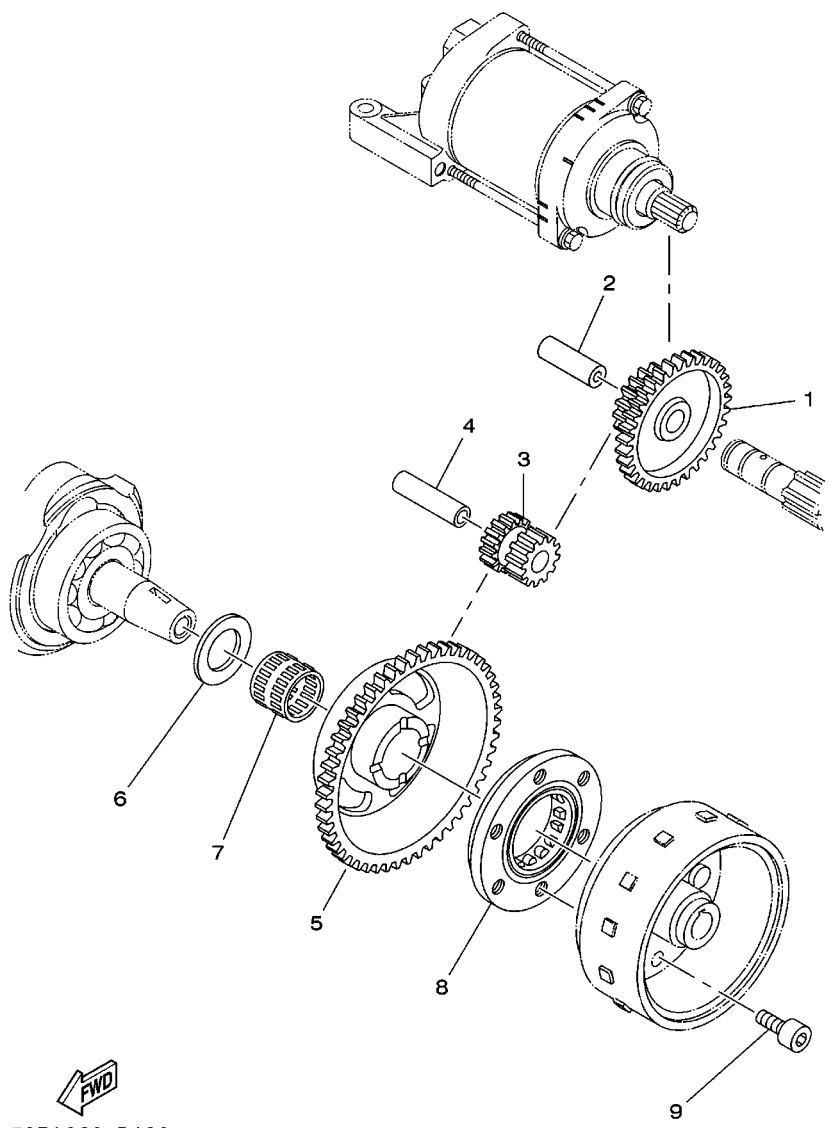

FIG. 12 TAMPA DA CARCACA 1

REF. NO.	No. PEÇA	DESCRIÇÃO	53PA				OBSERVAÇÕES
28	93210-74M68	ANEL DE BORRACHA	1				



53PA280-Q130

FIG. 13 EMBREGEM DA PARTIDA

REF. NO.	No. PEÇA	DESCRIÇÃO	53PA				OBSERVAÇÕES
1	12B-E5512-00	ENGRENAGEM LOUCA 1(72D/18D)	1				
2	1S4-E5521-00	EIXO 1	1				
3	12B-E5517-00	ENGRENAGEM LOUCA 2 (15D/15D)	1				
4	1S4-E5522-00	EIXO 2	1				
5	1S4-15515-00	ENGRENAGEM 3 (72D)	1				
6	90201-25291	ARRUELA PLANA	1				
7	93310-225N0	ROLAMENTO	1				
8	5BP-15590-00	PARTIDA SENTIDO UNICO COMP.	1				
9	90110-08080	PARAFUSO HEXAGONAL INTERNO	3				

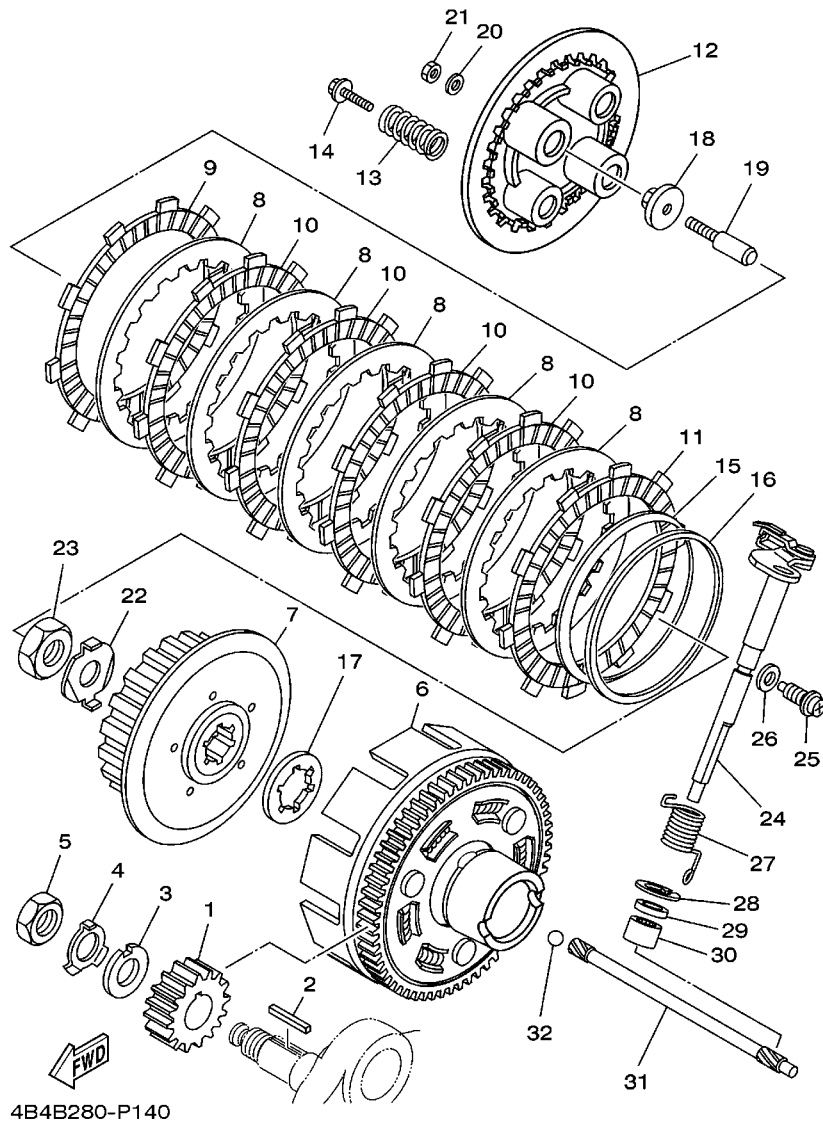

FIG. 14 EMBREAGEM

REF. NO.	No. PEÇA	DESCRIÇÃO	53PA				OBSERVAÇÕES
1	44C-16111-00	ENGRENAGEM MOTORA PRIMARIA 24D	1				
2	90282-05077	CHAVETA RETA	1				
3	90214-16063	ARRUELA TRAVA	1				
4	90215-16293	ARRUELA TRAVA	1				
5	90170-16800	PORCA	1				
6	1S4-E6150-00	ENGRENAGEM MOVIDA COMPLETA	1				
7	1S4-E6371-00	CUBO DE EMBREAGEM	1				
8	1S4-E6324-00	PLACA DE EMBREAGEM 1	5				
9	1S4-E6321-00	PLACA DE FRICCAO	1				
10	1S4-E6331-00	PLACA DE FRICCAO 2	4				
11	1S4-E6307-00	PLACA DE FRICCAO 3	1				
12	1S4-E6351-00	PLACA DE PRESSAO 1	1				
13	1S4-E6333-00	MOLA DA EMBREAGEM	4				
14	1S4-E6337-00	PARAFUSO DE FIXACAO DA MOLA	4				
15	1S4-E6383-00	MOLA DO CUBO DE EMBREAGEM	1				
16	1S4-E6384-00	PLACA DE ASSENTO	1				
17	1S4-E6154-00	PLACA DE ENCOSTO 1	1				
18	1S4-E6358-00	PLACA IMPULSORA	1				
19	1S4-E6356-00	HASTE IMPULSORA 1	1				
20	1S4-E6628-00	ARRUELA	1				
21	1S4-E6377-00	PORCA TRAVA DA EMBREAGEM	1				
22	90215-16800	ARRUELA TRAVA	1				
23	90170-16801	PORCA	1				
24	4B4-E6380-00	ALAVANCA IMPULSORA CONJ.	1				
25	90109-08072	PARAFUSO	1				
26	90430-08119	GAXETA	1				
27	90508-203B3	MOLA DE TORCAO	1				

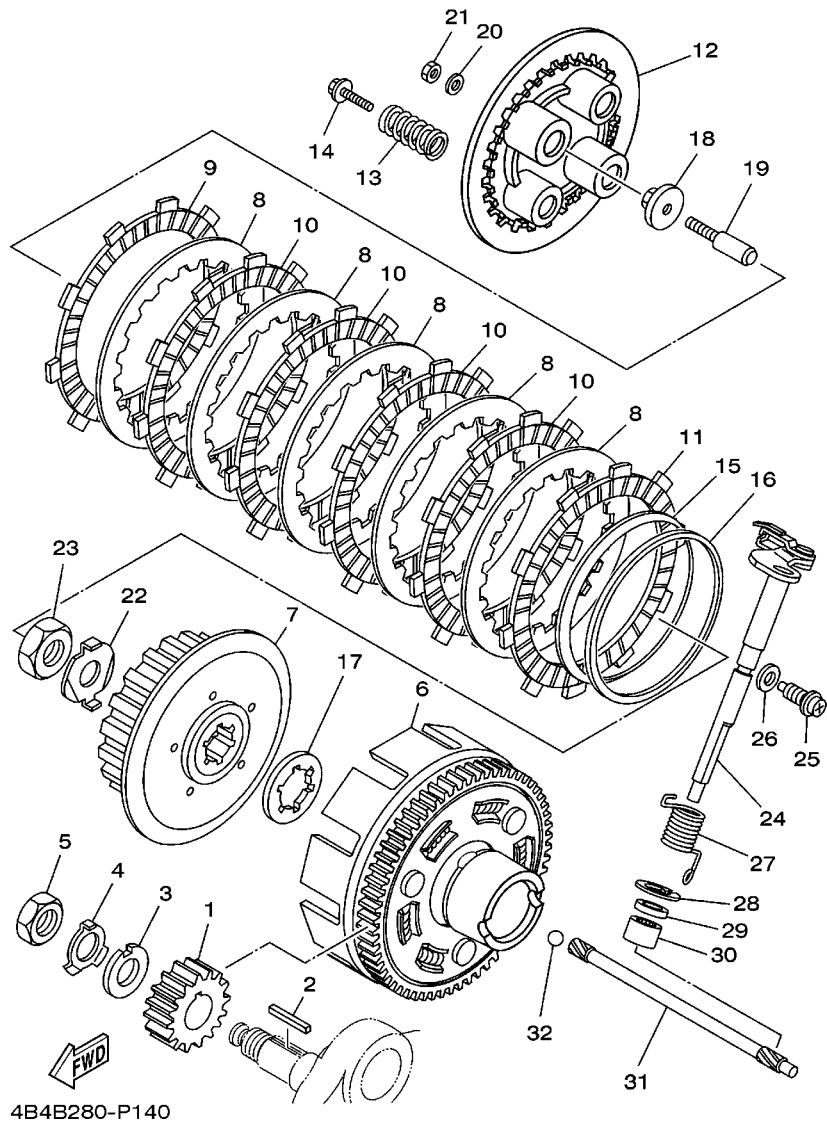

FIG. 14 EMBREAGEM

REF. NO.	No. PEÇA	DESCRIÇÃO	53PA				OBSERVAÇÕES
28	99009-20500	ANEL TRAVA	1				
29	93102-12224	RETENTOR DE OLEO	1				
30	93315-11206	ROLAMENTO	1				
31	54D-E6357-00	HASTE IMPULSORA 2	1				
32	93511-32017	ESFERA	1				
<hr/>							
<hr/>							
<hr/>							
<hr/>							
<hr/>							
<hr/>							
<hr/>							
<hr/>							
<hr/>							
<hr/>							

FIG. 15 TRANSMISSAO

REF. NO.	No. PEÇA	DESCRIÇÃO	53PA				OBSERVAÇÕES
1	1S4-E7411-00	EIXO PRINCIPAL (14D)	1				
2	4B4-E7141-00	ENGRENAGEM MOTORA DA 4A (25D)	1				
3	90209-18208	ARRUELA	1				
4	93410-22039	ANEL TRAVA	1				
5	4B4-E7131-00	ENGRENAGEM MOTORA DA 3A (22D)	1				
6	1S4-17151-00	ENGRENAGEM MOTORA DA 5A (27D)	1				
7	4B4-E7121-00	ENGRENAGEM MOTORA DA 2A (19D)	1				
8	93306-272Y4	ROLAMENTO	1				
9	93306-003YU	ROLAMENTO	1				
10	1S4-E7402-00	EIXO SECUNDARIO	1				
11	4B4-E7221-00	ENGRENAGEM MOVIDA DA 2A (32D)	1				
12	90209-22191	ARRUELA	3				
13	93440-25084	ANEL TRAVA	3				
14	4B4-E7231-00	ENGRENAGEM MOVIDA DA 3A (28D)	1				
15	90387-22027	ESPAÇADOR	1				
16	1S4-17251-00	ENGRENAGEM MOTORA DA 5A (23D)	1				
17	4B4-E7241-00	ENGRENAGEM MOVIDA DA 4A (26D)	1				
18	4B4-E7211-00	ENGRENAGEM MOVIDA DA 1A (36D)	1				
19	90201-177G4	ARRUELA PLANA	1				
20	93410-17037	ANEL TRAVA	1				
21	9870M-06012	PARAFUSO CABECA PLANA	1				
22	1S4-E7558-00	PLACA DO ROLAMENTO	1				
23	93306-203XD	ROLAMENTO	1				
24	93306-205XD	ROLAMENTO	1				
25	93102-25226	RETENTOR DE OLEO	1				
26	4B4-17460-00	PINHAO DE TRANSMISSAO (13D)	1				
27	90215-23265	ARRUELA TRAVA	1				

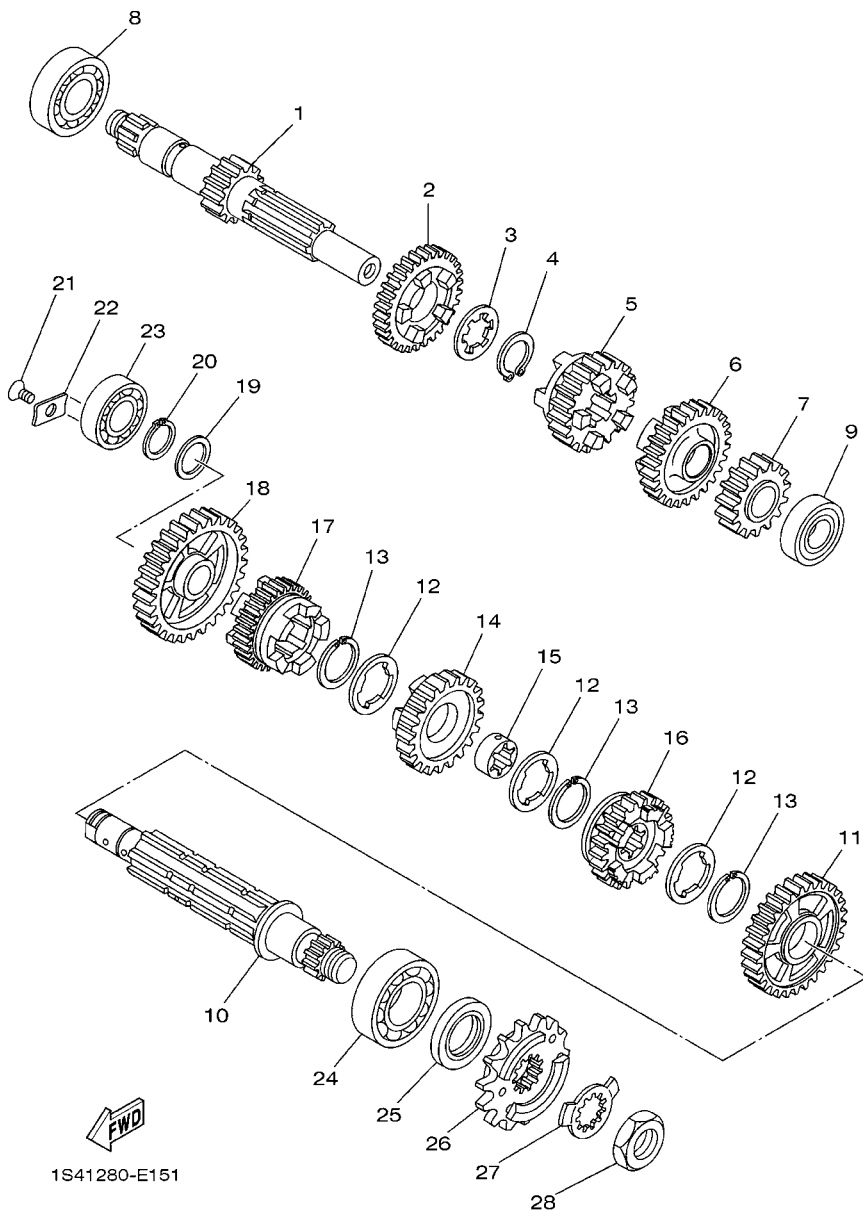
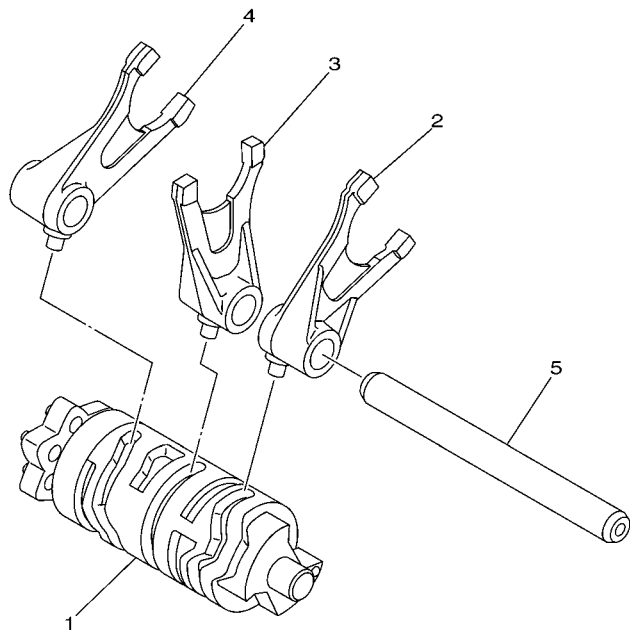

FIG. 16 EIXO TRAMBULADOR



REF. NO.	No. PEÇA	DESCRIÇÃO	53PA				OBSERVAÇÕES
1	53P-E8540-00	CAME DE MUDANCA COMPLETO	1				
2	12B-E8511-10	GARFO DE MUDANCA 1	1				
3	12B-E8512-10	GARFO DE MUDANCA 2	1				
4	12B-E8513-10	GARFO DE MUDANCA 3	1				
5	5BP-18531-00	BARRA GUIA DO GARFO 1	1				
<hr/>							
<hr/>							
<hr/>							
<hr/>							
<hr/>							
<hr/>							
<hr/>							
<hr/>							
<hr/>							
<hr/>							



 5XT1010-C150

FIG. 17 EIXO DE MUDANCA

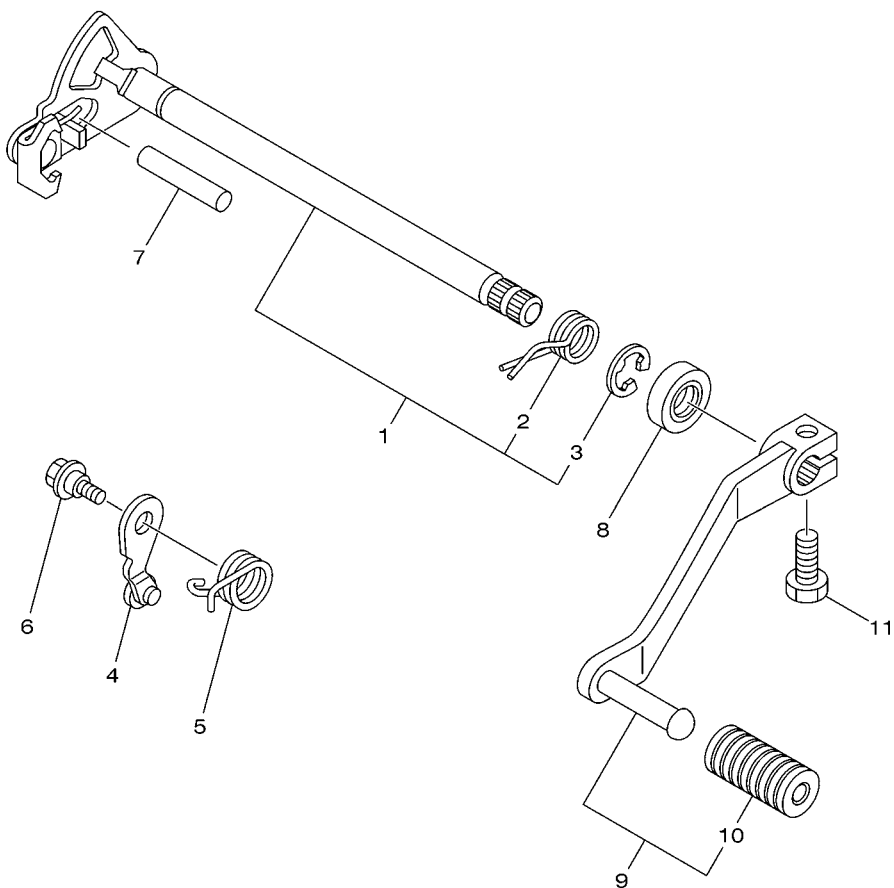
REF. NO.	No. PEÇA	DESCRIÇÃO	53PA				OBSERVAÇÕES
1	1S4-18101-01	EIXO DE MUDANCA CONJ.	1				
2	90508-32139	.MOLA DE TORCAO	1				
3	99001-12600	.ANEL TRAVA	1				
4	1S4-E8140-00	ALAVANCA LIMITADORA CONJ.	1				
5	90508-26020	MOLA DE TORCAO	1				
6	90109-06190	PARAFUSO	1				
7	93608-43228	PINO	1				
8	93102-14209	RETENTOR DE OLEO	1				
9	53P-E8110-00	PEDAL DE GAMBIO CONJ.	1				
10	5HH-E8113-00	.CAPA DO PEDAL	1				
11	97012-06020	PARAFUSO	1				

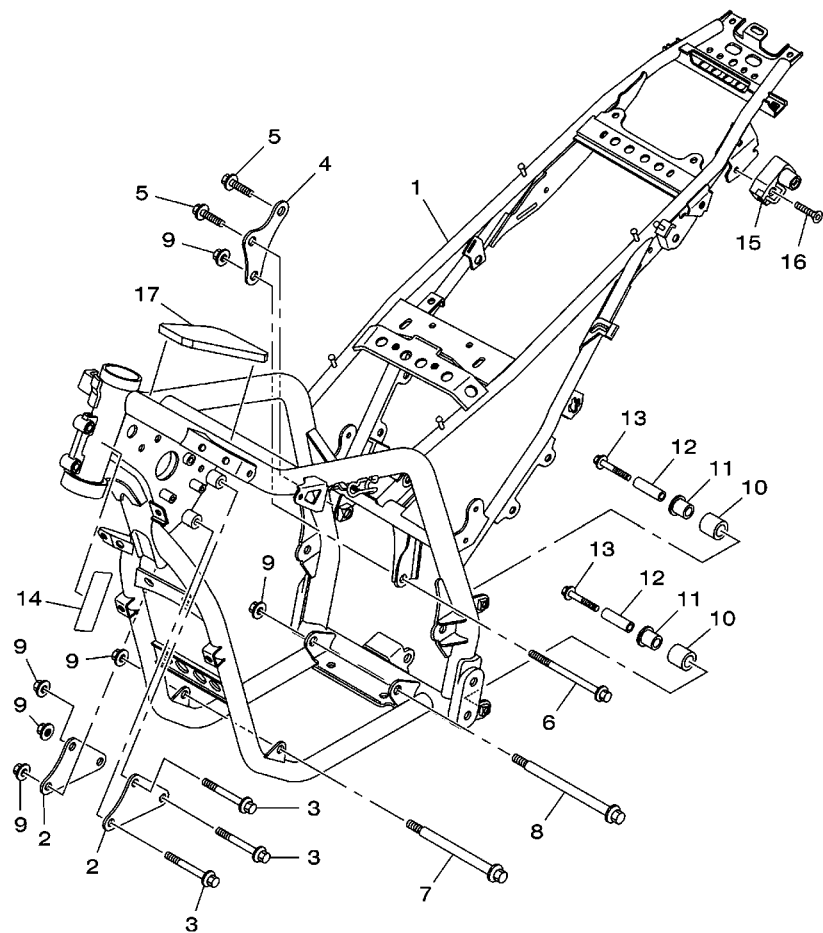

53P1280-K170



53PA280-Q180

FIG. 18 CHASSI

REF. NO.	No. PEÇA	DESCRIÇÃO	53PA				OBSERVAÇÕES
1	53P-F1110-30	QUADRO COMPLETO	1				
2	4B4-F1315-00	SUPORTE DO MOTOR 1	2				
3	95812-10080	PARAFUSO FLANGE	3				
4	4B4-F1317-00	SUPORTE DO MOTOR 3	1				
5	95812-10016	PARAFUSO FLANGE	2				
6	90105-10219	PARAFUSO FLANGE	1				
7	90105-10118	PARAFUSO FLANGE	1				
8	95817-10150	PARAFUSO FLANGE	1				
9	90179-10658	PORCA	6				
10	30X-22178-00	TENSIONADOR	2				
11	10V-22184-00	BUCHA	2				
12	90387-08024	ESPAÇADOR	2				
13	95822-08040	PARAFUSO FLANGE	2				
14	4VW-F111M-04	ETIQUETA DE FABRICACAO LOCAL	1				
15	53P-F1308-00	TRAVA DO CAPACETE CONJ.	1				
16	90149-06154	PARAFUSO	1				
17	4B4-F139U-00	AMORTIZADOR 2	1				

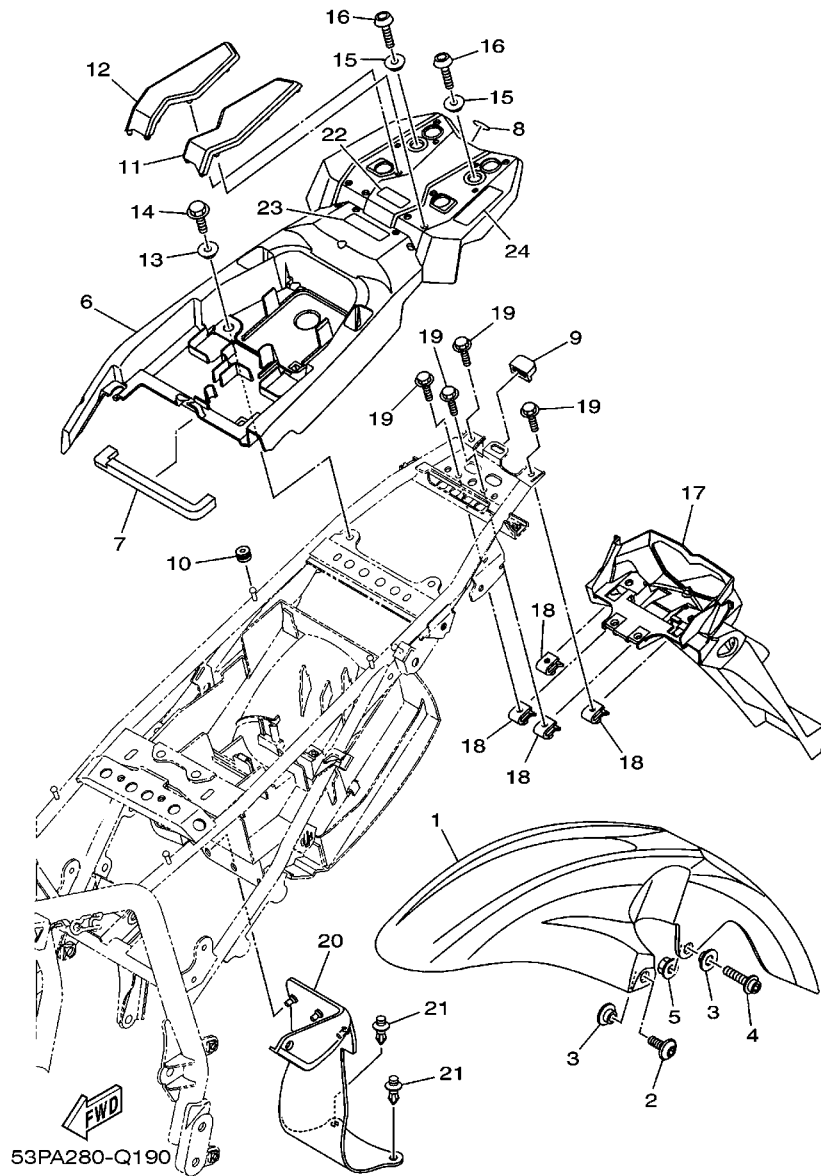
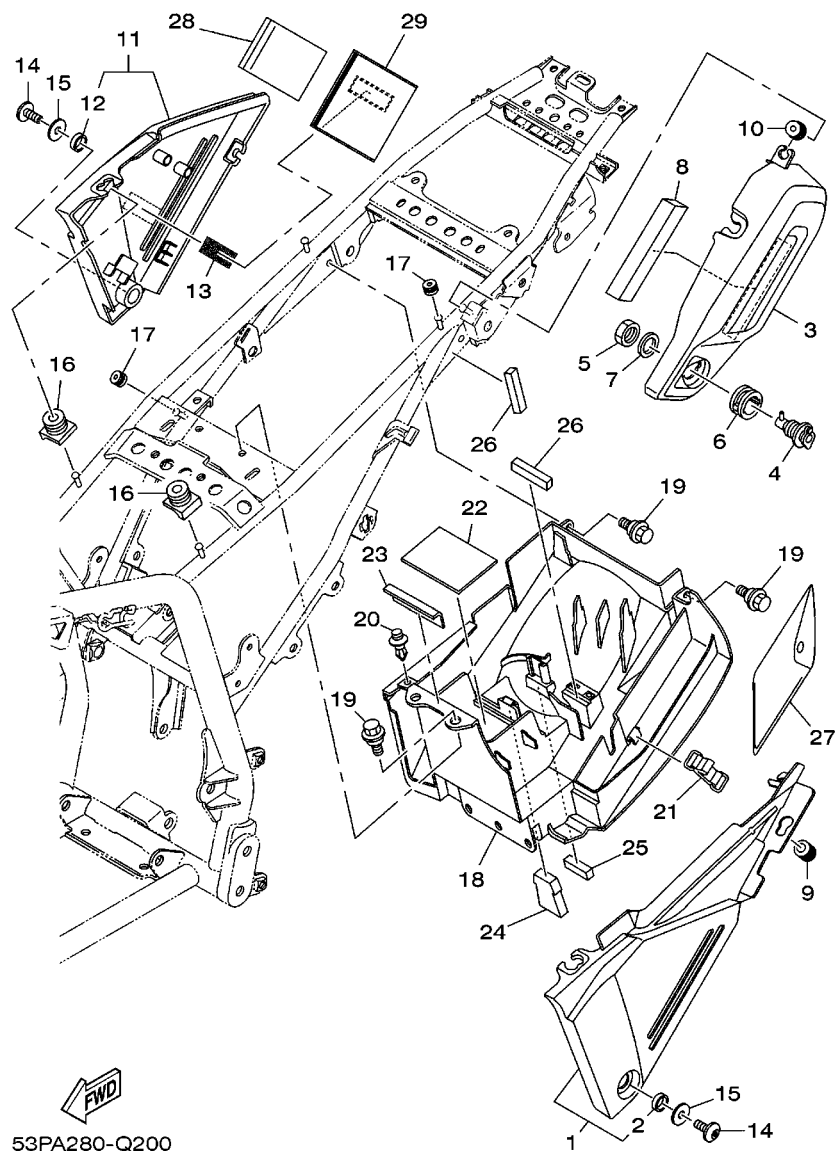

FIG. 19 PARA-LAMA

REF. NO.	No. PEÇA	DESCRIÇÃO	53PA				OBSERVAÇÕES
1	53P-F1511-00	PARA-LAMA DIANTEIRO	1				
2	90111-06038	PARAFUSO	2				
3	90387-06681	ESPAÇADOR	4				
4	90109-06015	PARAFUSO	2				
5	95704-06500	PORCA FLANGE	2				
6	53P-F1611-20	PARA-LAMA TRÁSEIRO	1				
7	53P-F1639-00	AMORTIZADOR 2	1				
8	53P-F4235-00	MARCA (EMBLEMA) 1	1				
9	5RM-F1719-00	ILHO	1				
10	90480-10334	ILHO DE BORRACHA	1				
11	53P-F4845-00	TAMPA 1	1				
12	53P-F4846-00	TAMPA 2	1				
13	90387-06200	ESPAÇADOR	2				
14	95802-06012	PARAFUSO FLANGE	2				
15	90387-06264	ESPAÇADOR	2				
16	92012-06016	PARAFUSO	2				
17	53P-F1685-00	SUPORTE DA LICENÇA	1				
18	90183-060A1	PORCA MOLA	4				
19	95802-06014	PARAFUSO FLANGE	4				
20	4B4-F1642-00	ABA DO PROTETOR	1				
21	90269-08001	REBITE	2				
22	5RM-F4875-00	ETIQUETA 1	1				
23	2CC-F4877-00	ETIQUETA DE ADVERTENCIA	1				
24	53P-F815T-P0	ETIQUETA DE AVISO DO BAGAGEIRO	1				



53PA280-Q200

FIG. 20 TAMPA LATERAL

REF. NO.	No. PEÇA	DESCRIÇÃO	53PA				OBSERVAÇÕES
1	53P-F1711-00	TAMPA LATERAL 1	1				
2	90387-1001B	.ESPACADOR	1				
3	53P-F8173-00	CAIXA DE FERRAMENTAS	1				
4	53P-F1708-00	TRAVA DA TAMPA LATERAL CONJ.	1				
5	90170-22187	PORCA	1				
6	90480-24186	ILHO DE BORRACHA	1				
7	90201-225A4	ARRUELA PLANA (T=1.0)	1				
8	90520-17800	PLACA AMORTIZADORA	1				
9	53P-F1773-00	ILHO DE BORRACHA	1				
10	90480-12320	ILHO DE BORRACHA	1				
11	53P-F1721-00	TAMPA LATERAL 2	1				
12	90387-1001B	.ESPACADOR	1				
13	4K5-2814E-10	GANCHO	1				
14	90111-06038	PARAFUSO	2				
15	90201-064H0	ARRUELA PLANA	2				
16	4B4-F1719-00	ILHÔ	2				
17	90480-10334	ILHO DE BORRACHA	2				
18	4B4-F177G-10	CAIXA DA BATERIA	1				
19	90109-06202	PARAFUSO	4				
20	90269-08066	REBITE	1				
21	4B4-H2131-00	CINTA DA BATERIA	1				
22	1C6-F174X-00	AMORTIZADOR	1				
23	1S4-H2123-00	ASSENTO DA BATERIA	1				
24	4B4-F174X-00	AMORTIZADOR	1				
25	4B4-F174Y-00	AMORTIZADOR	1				
26	4B4-F1746-00	AMORTIZADOR	2				
27	53P-F8100-00	JOGO DE FERRAMENTAS	1				

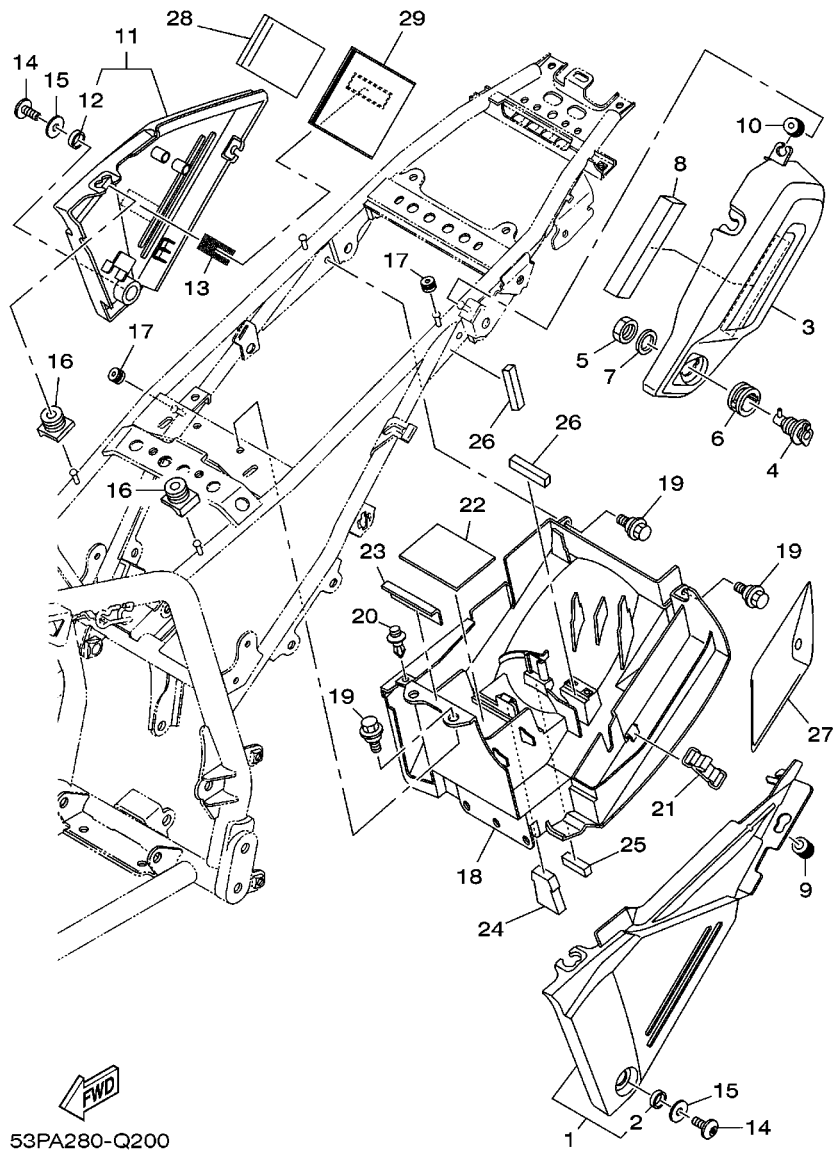
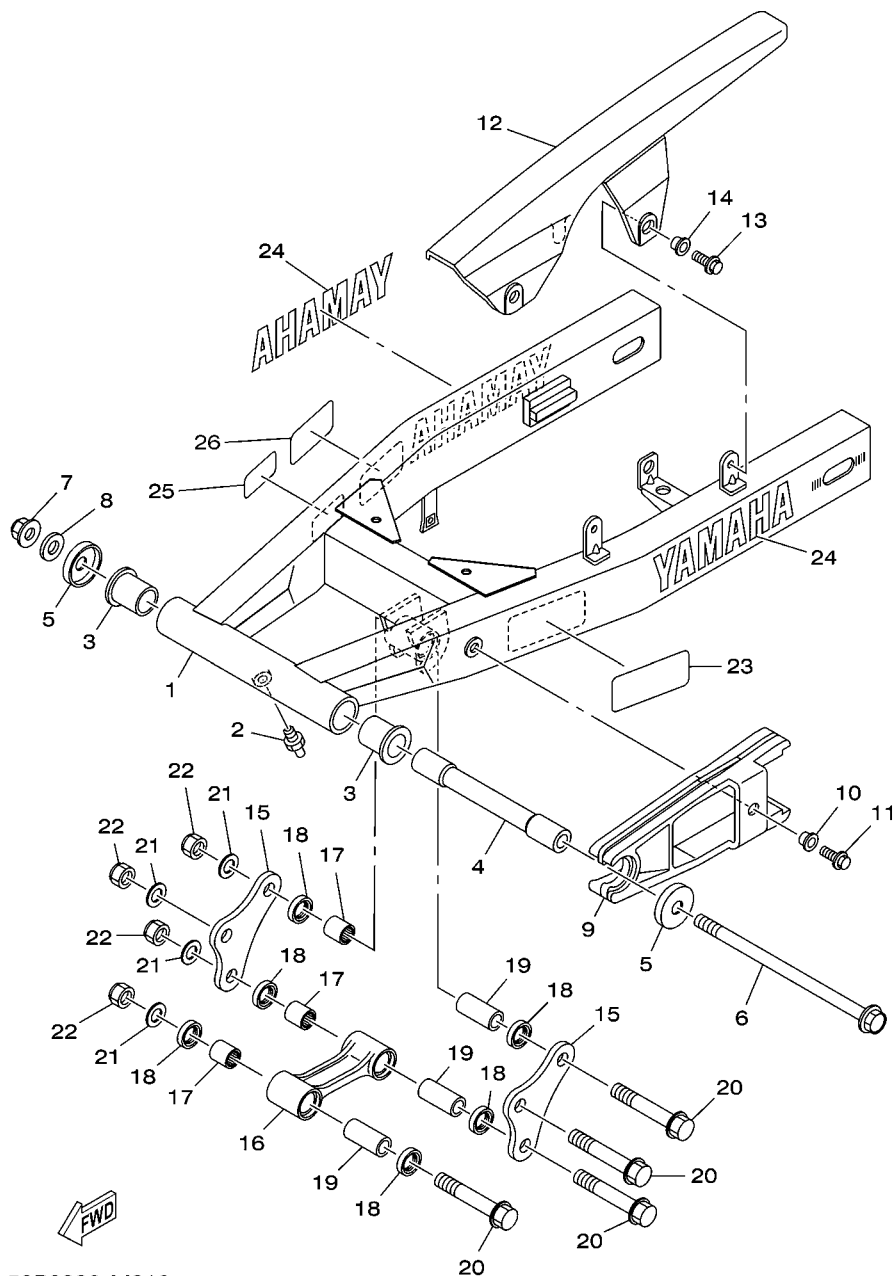

FIG. 20 TAMPA LATERAL

REF. NO.	No. PEÇA	DESCRIÇÃO	53PA				OBSERVAÇÕES
28	53P-F8199-WA	MANUAL DO PROPRIETARIO	1				
29	4TP-28186-00	BOLSA	1				

FIG. 21 GARFO TRASEIRO

REF. NO.	No. PEÇA	DESCRIÇÃO	53PA				OBSERVAÇÕES
1	53P-F2110-00	GARFO TRASEIRO COMPLETO	1				
2	93700-06803	NIPLE DE GRAXA	1				
3	90386-18099	BUCHA	2				
4	53P-F2184-00	BUCHA	1				
5	5L9-F2128-00	TAMPA DE ENCOSTO 1	2				
6	2CC-F2141-00	EIXO DO PIVO	1				
7	90185-12007	PORCA AUTOTRAVANTE	1				
8	90201-12W69	ARRUELA PLANA	1				
9	4B4-F2151-00	VEDADOR DO PROTETOR	1				
10	90387-06W41	ESPACADOR	1				
11	95802-06020	PARAFUSO FLANGE	1				
12	5RM-F2311-00	CAPA DA CORRENTE	1				
13	95802-06012	PARAFUSO FLANGE	2				
14	90387-06W62	ESPACADOR	2				
15	4B4-F217A-00	BRACO CONECTOR TRASEIRO	2				
16	53P-F217F-00	HASTE CONECTORA 1	1				
17	93315-31759	ROLAMENTO	3				
18	93106-17801	RETENTOR DE OLEO	6				
19	90387-12056	ESPACADOR	3				
20	90105-12030	PARAFUSO FLANGE	4				
21	90201-12688	ARRUELA PLANA	4				
22	95612-12100	PORCA AUTOTRAVANTE	4				
23	53P-F1668-40	ETIQUETA DE PRESSAO DO PNEU	1				
24	99244-00160	EMBLEMA YAMAHA	2				
25	5HH-F178A-00	ETIQUETA YAMALUBE	1				
26	21D-F111F-11	ETIQUETA DE EMISSAO	1				



53P6280-M210

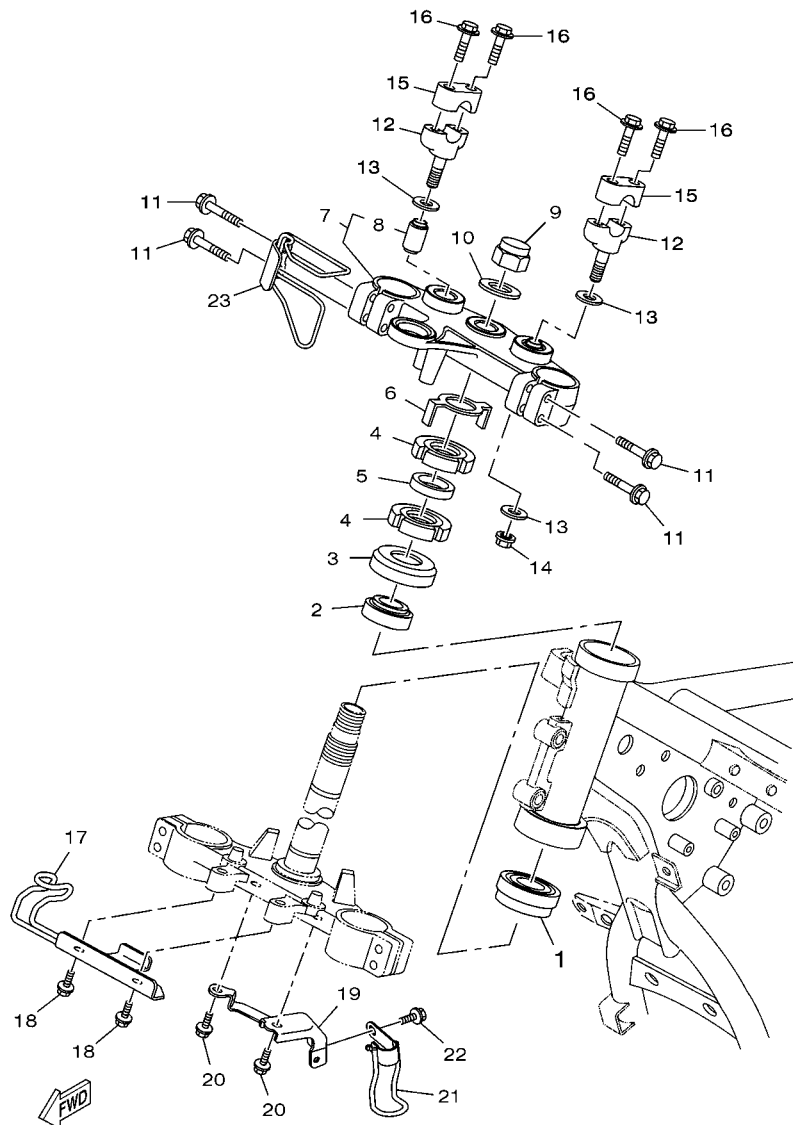

53P1280-K230

FIG. 23 MESA DO GUIDAO

REF. NO.	No. PEÇA	DESCRIÇÃO	53PA			OBSERVAÇÕES
1	93332-000Y5	ROLAMENTO	1			
2	93399-99931	ROLAMENTO	1			
3	1S4-F3416-00	CAPA DA PISTA DE ESFERA 2	1			
4	90179-25W22	PORCA	2			
5	90202-26142	ARRUELA PLANA	1			
6	5HH-F3418-00	ARRUELA ESPECIAL	1			
7	4B4-F3430-02	MESA DO GUIDAO COMP.	1			
8	1UF-23434-00	SUPORTE DO AMORTIZADOR	2			
9	90176-22081	PORCA COROA	1			
10	90201-22018	ARRUELA PLANA	1			
11	95022-08040	PARAFUSO FLANGE	4			
12	3Y6-23442-00-35	FIXADOR INFERIOR DO GUIDAO	2			SL
13	90201-10065	ARRUELA PLANA	4			
14	95602-10200	PORCA AUTOTRAVANTE	2			
15	3V9-F3441-10	FIXADOR SUPERIOR DO GUIDAO	2			
16	95024-08035	PARAFUSO FLANGE	4			
17	53P-F5875-00	SUPORTE MANGUEIRA DE FREIO 1	1			
18	95812-06010	PARAFUSO FLANGE	2			
19	53P-F5876-00	SUPORTE MANGUEIRA DE FREIO 2	1			
20	95812-06010	PARAFUSO FLANGE	2			
21	53P-F587A-00	SUPORTE DA MANGUEIRA DE FREIO	1			
22	95022-06010	PARAFUSO FLANGE	1			
23	53P-F317E-00	FIXADOR 1	1			

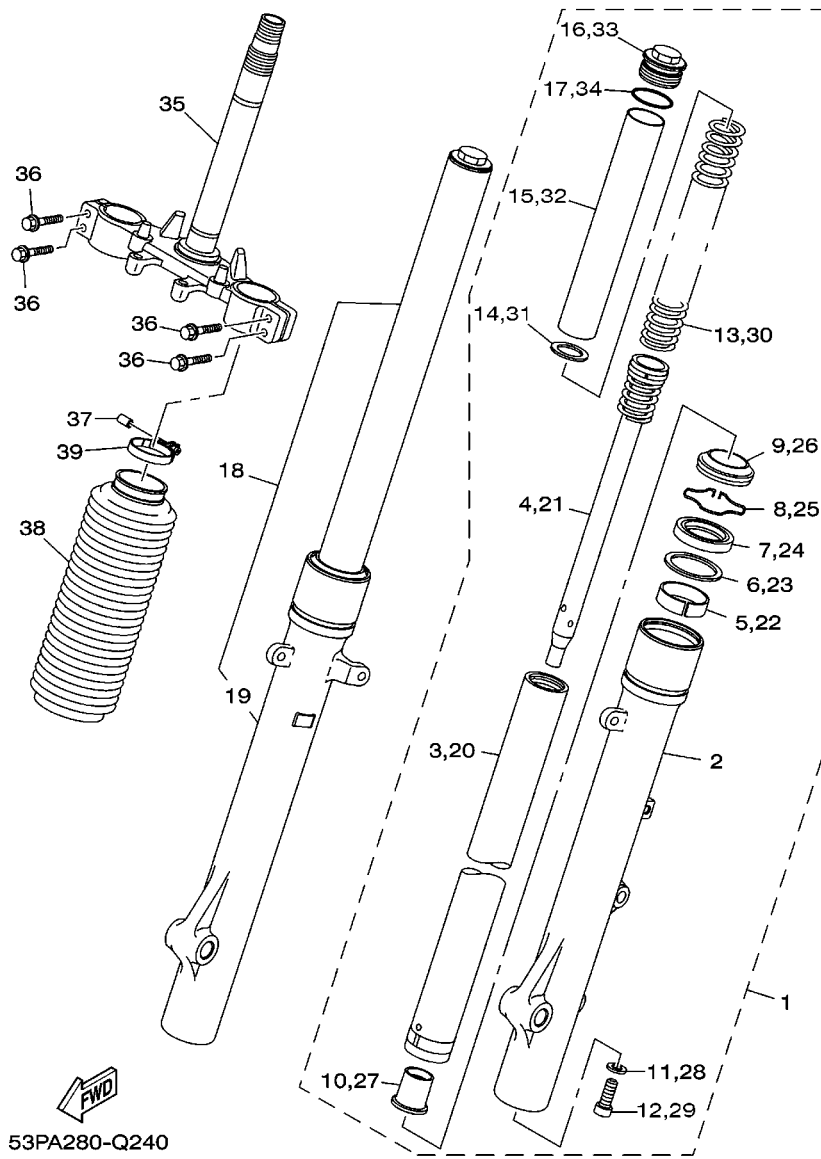

FIG. 24 GARFO DIANTEIRO 1

REF. NO.	No. PEÇA	DESCRIÇÃO	53PA				OBSERVAÇÕES
1	53P-F3102-00	GARFO DIANTEIRO CONJ. (ESQ.)	1				
2	53P-F3126-00	.TUBO EXTERNO 1	1				
3	53P-F3110-00	.TUBO INTERNO COMPLETO 1	1				
4	53P-F3170-00	.CILINDRO COMPLETO DO GARFO	1				
5	4FM-23125-40	.BUCHA (METAL LAMINA) 1	1				
6	36Y-23146-10	.ARRUELA DO RETENTOR DE OLEO	1				
7	3BN-23145-00	.RETENTOR DE OLEO DO GARFO	1				
8	53P-F3156-00	.CLIQUE DO RETENTOR DE OLEO	1				
9	43F-23144-10	.PROTECTOR DE POEIRA	1				
10	1WD-F3173-00	.VALVULA DE PRESSAO DO OLEO	1				
11	509-23158-L0	.GAXETA	1				
12	278-23181-50	.PARAFUSO DO GARFO DIANTEIRO	1				
13	53P-F3141-00	.MOLA DO GARFO DIANTEIRO	1				
14	4DW-23149-40	.ARRUELA DA MOLA SUPERIOR	1				
15	4YR-23118-00	.ESPACADOR	1				
16	1D0-23111-00	.PARAFUSO, CAPA	1				
17	43F-23188-10	.ANEL DE BORRACHA	1				
18	53P-F3103-00	GARFO DIANTEIRO CONJ. (DIR.)	1				
19	53P-F3136-00	.TUBO EXTERNO 2	1				
20	53P-F3110-00	.TUBO INTERNO COMPLETO 1	1				
21	53P-F3170-00	.CILINDRO COMPLETO DO GARFO	1				
22	4FM-23125-40	.BUCHA (METAL LAMINA) 1	1				
23	36Y-23146-10	.ARRUELA DO RETENTOR DE OLEO	1				
24	3BN-23145-00	.RETENTOR DE OLEO DO GARFO	1				
25	53P-F3156-00	.CLIQUE DO RETENTOR DE OLEO	1				
26	43F-23144-10	.PROTECTOR DE POEIRA	1				
27	1WD-F3173-00	.VALVULA DE PRESSAO DO OLEO	1				

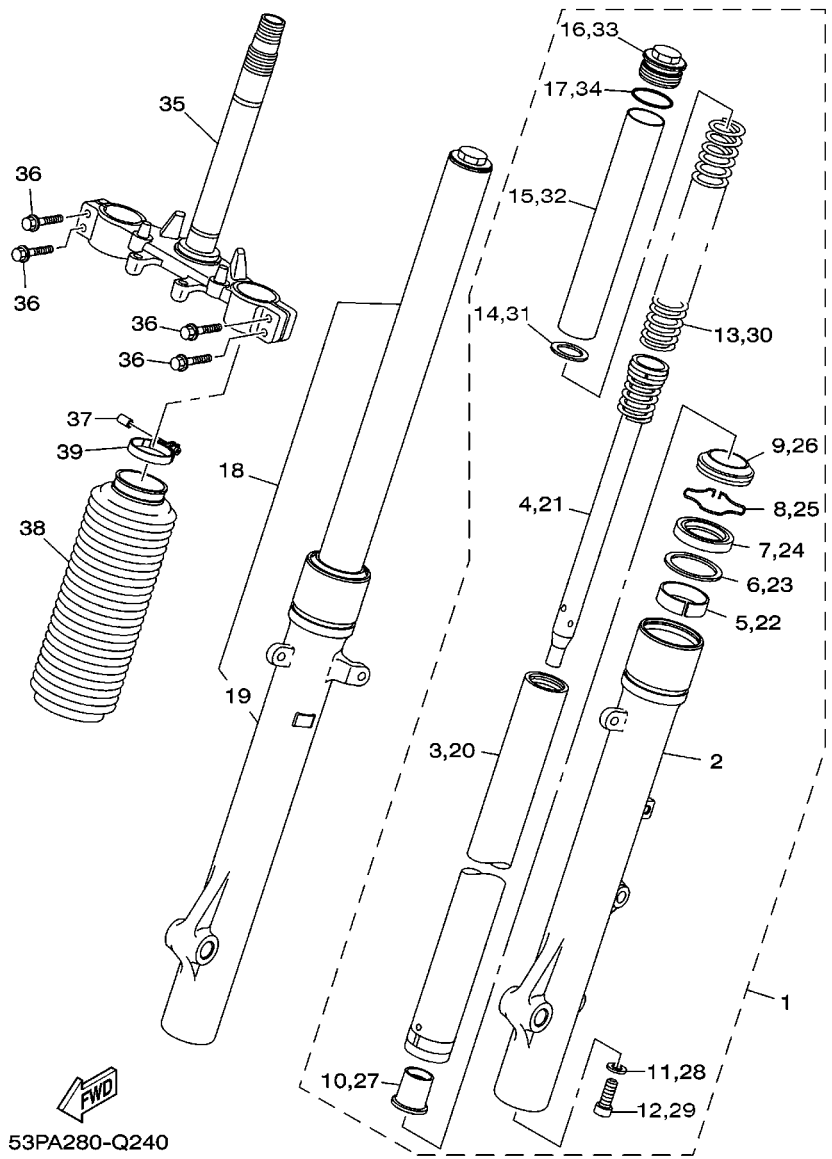
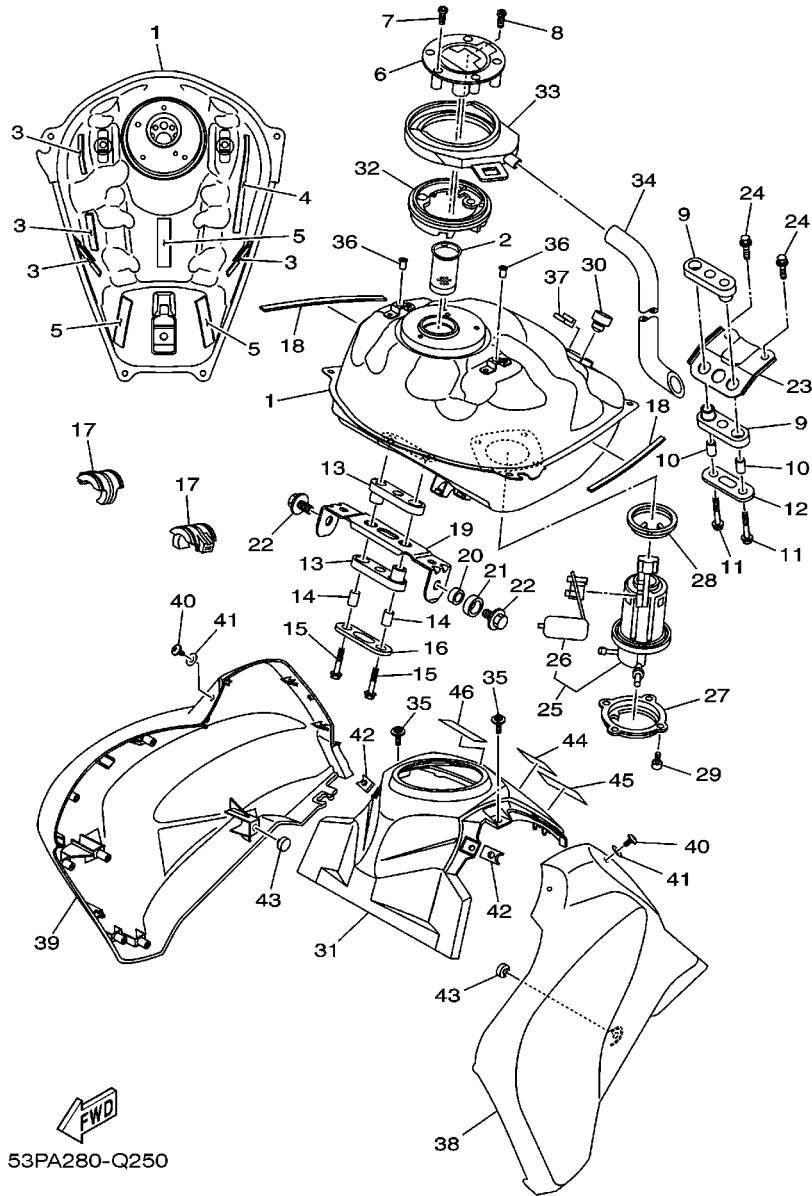

FIG. 24 GARFO DIANTEIRO 1

REF. NO.	No. PEÇA	DESCRIÇÃO	53PA				OBSERVAÇÕES
28	509-23158-L0	.GAXETA	1				
29	278-23181-50	.PARAFUSO DO GARFO DIANTEIRO	1				
30	53P-F3141-00	.MOLA DO GARFO DIANTEIRO	1				
31	4DW-23149-40	.ARRUELA DA MOLA SUPERIOR	1				
32	4YR-23118-00	.ESPACADOR	1				
33	1D0-23111-00	.PARAFUSO, CAPA	1				
34	43F-23188-10	.ANEL DE BORRACHA	1				
35	4B4-F3340-00	SUPORTE INFERIOR COMPLETO	1				
36	95022-08035	PARAFUSO FLANGE	4				
37	90445-05807	TUBO	1				
38	53P-23191-01	PROTECTOR POEIRA	2				
39	90450-41001	BRACADEIRA DO TUBO	2				



53PA280-Q250

FIG. 25 TANQUE DE COMBUSTIVEL

REF. NO.	No. PEÇA	DESCRIÇÃO	53PA				OBSERVAÇÕES
1	53P-F4110-10	TANQUE DE COMBUSTIVEL COMP.	1				
2	53P-2413H-10	CAIXA FILTRADORA	1				
3	90520-02831	PLACA AMORTIZADORA	4				
4	90520-02833	PLACA AMORTIZADORA	1				
5	90520-02832	PLACA AMORTIZADORA	3				
6	53P-F4602-00	TAMPA DO TANQUE CONJ.	1				
7	90110-05112	PARAFUSO HEXAGONAL INTERNO	3				
8	91312-05010	PARAFUSO	1				
9	4B4-F4181-00	AMORTIZADOR DE LOCALIZACAO 1	2				
10	90387-06028	ESPACADOR	2				
11	9580M-06030	PARAFUSO FLANGE	2				
12	4B4-F4186-00	ARRUELA ESPECIAL	1				
13	4B4-F4182-00	AMORTIZADOR DE LOCALIZACAO 2	2				
14	90387-06028	ESPACADOR	2				
15	9580M-06030	PARAFUSO FLANGE	2				
16	4B4-F4187-00	ARRUELA ESPECIAL	1				
17	2CC-F4183-00	AMORTIZADOR DE LOCALIZACAO 3	2				
18	5RS-24188-00	MOLDURA DO TANQUE	2				
19	53P-24191-10	SUORTE DO TANQUE 1	1				
20	90387-12862	ESPACADOR	1				
21	90387-18015	ESPACADOR	1				
22	90119-08212	PARAFUSO COM ARRUELA	2				
23	53P-24192-10	SUORTE DO TANQUE 2	1				
24	95822-08012	PARAFUSO FLANGE	2				
25	53P-E3907-20	BOMBA DE COMBUSTIVEL COMPLETA	1				
26	53P-H5752-00	.UNIDADE SENSOR DE COMB. CONJ.	1				
27	1ST-F4491-01	SUORTE BOMBA DE COMBUSTIVEL	1				

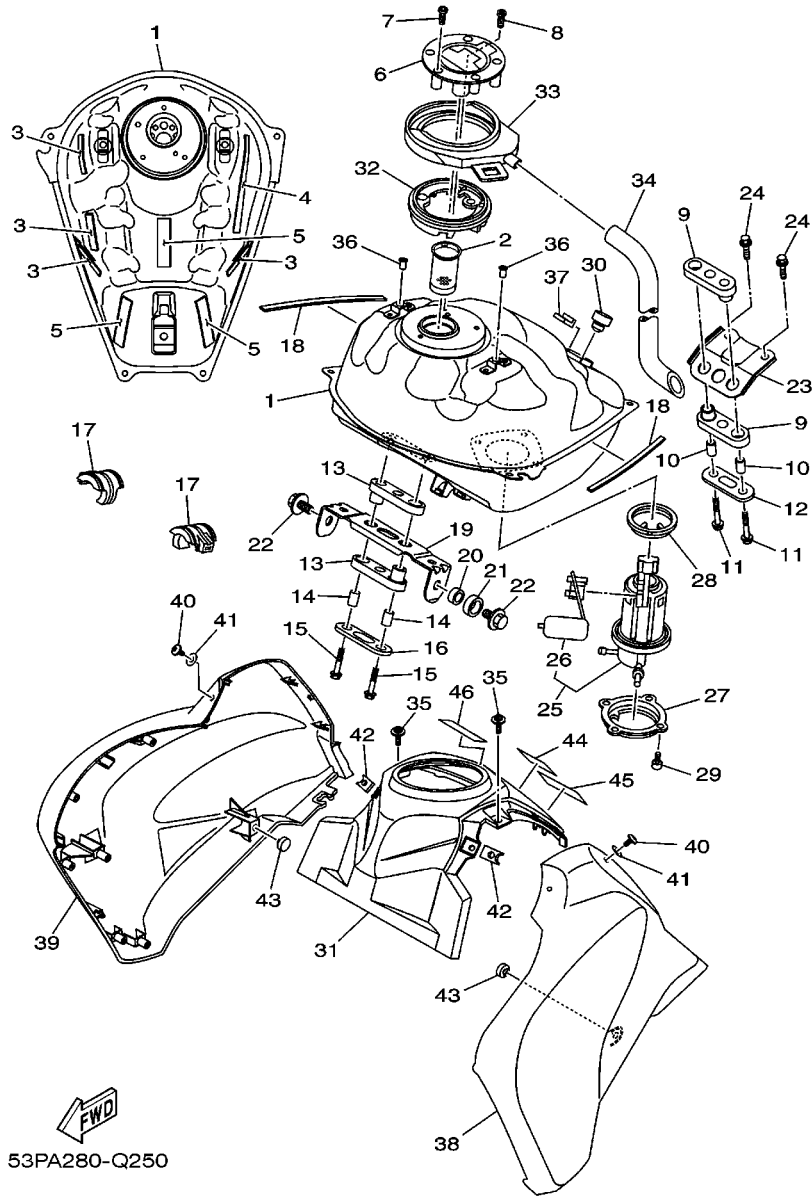

53PA280-Q250

FIG. 25 TANQUE DE COMBUSTIVEL

REF. NO.	No. PEÇA	DESCRIÇÃO	53PA				OBSERVAÇÕES
28	54P-F414G-10	VEDACAO DO TANQUE	1				
29	91312-05010	PARAFUSO	4				
30	1S4-F4741-00	AMORTIZADOR	1				
31	53P-F171A-00-P2	TAMPA SUPERIOR	1				MBL2
32	53P-F414F-10	CAPA DE PROTECAO	1				
33	53P-F41B1-00	CAPA DO TANQUE	1				
34	53P-F4318-00	TUBO DE TRANSBORDO	1				
35	90159-05065	PARAFUSO COM ARRUELA	2				
36	90179-05523	PORCA	2				
37	1S4-F411J-00	AMORTIZADOR	1				
38	53P-F4129-00-P4	TAMPA LATERAL 1	1				DPBMC
	53P-F4129-00-P5	TAMPA LATERAL 1	1				MNM3
	53P-F4129-00-P7	TAMPA LATERAL 1	1				BWM1
	53P-F4129-00-P9	TAMPA LATERAL 1	1				VDOM1
39	53P-F4139-00-P4	TAMPA LATERAL 2	1				DPBMC
	53P-F4139-00-P5	TAMPA LATERAL 2	1				MNM3
	53P-F4139-00-P7	TAMPA LATERAL 2	1				BWM1
	53P-F4139-00-P9	TAMPA LATERAL 2	1				VDOM1
40	90111-05003	PARAFUSO	6				
41	90202-05180	ARRUELA PLANA	6				
42	90183-05076	PORCA MOLA	6				
43	1S4-F4741-00	AMORTIZADOR	2				
44	22D-F118K-00	ETIQUETA DE ATENCAO	1				
45	44C-F815P-02	ETIQUETA DE ADVERTENCIA	1				
46	53P-F1781-10	EMBLEMA 1	1				

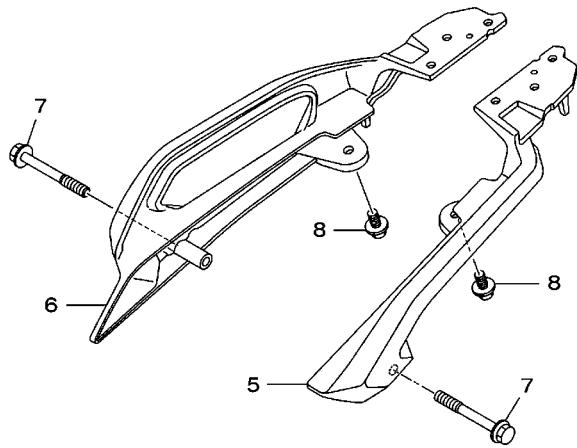
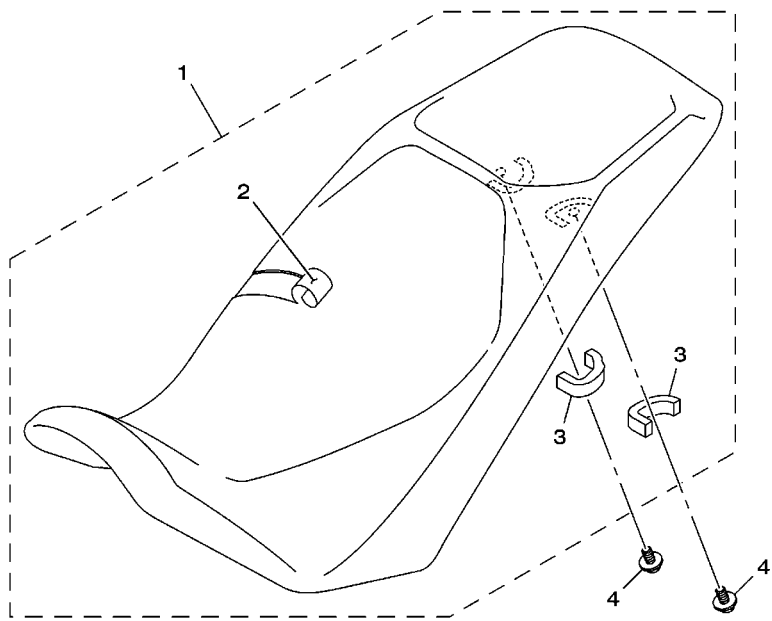

 53PA280-Q260

FIG. 26 ASSENTO

REF. NO.	No. PEÇA	DESCRIÇÃO	53PA				OBSERVAÇÕES
1	53P-F4730-00	SELIM DUPLO COMPLETO	1				
2	53P-F470F-00	.CAPA DO SELIM	1				
3	53P-F4737-00	.AMORTIZADOR DO SELIM	2				
4	90119-06217	PARAFUSO COM ARRUELA	2				
5	53P-F474A-10	SUPORTE DO CARONA 1	1				
6	53P-F474W-10	SUPORTE DO CARONA 2	1				
7	95827-08065	PARAFUSO FLANGE	2				
8	95822-08016	PARAFUSO FLANGE	2				

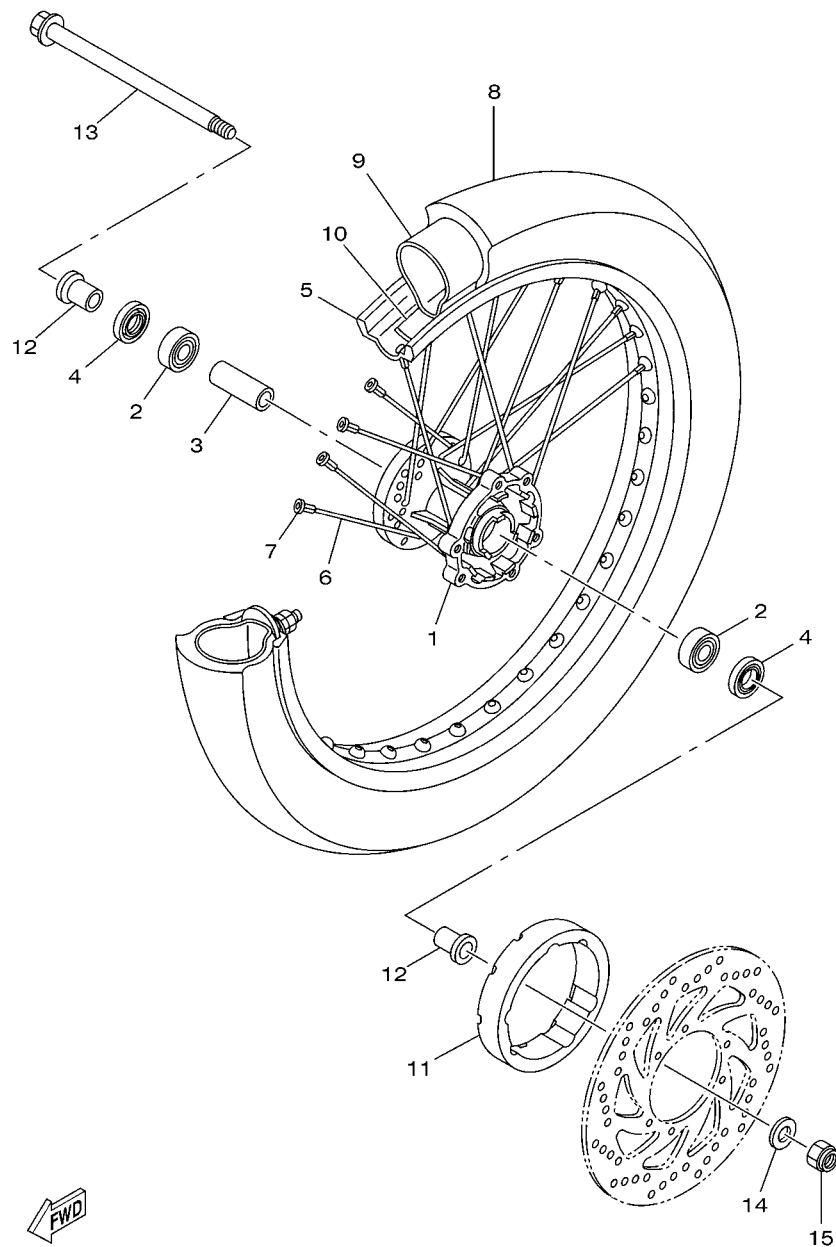

FIG. 27 RODA DIANTEIRA 1

REF. NO.	No. PEÇA	DESCRIÇÃO	53PA				OBSERVAÇÕES
1	4AN-F5111-10	CUBO DA RODA DIANTEIRA	1				
2	93306-252Y5	ROLAMENTO	2				
3	90560-15290	ESPACADOR	1				
4	93106-20813	RETENTOR DE OLEO	2				
5	94416-21800	ARO DA RODA (1.60-21)	1				
6	5RM-F5196-00	RAIO INTERNO 1	36				
7	5HH-F5195-01	FIXADOR DE RAIOS	36				
8	94108-21804	PNEU DIANT. (80/90-21 M/C 48S)	1				METZELER
9	94227-21W51	CAMARA DE AR (80/100-21)	1				PIRELLI
10	94325-21117	CINTO DO ARO (1.85-21)	1				PIRELLI
11	4B4-F514A-00	ANEL DA RODA 1	1				
12	90387-15W36	ESPACADOR	2				
13	2CC-F5181-00	EIXO DA RODA	1				
14	90201-15813	ARRUELA PLANA	1				
15	90185-14112	PORCA AUTOTRAVANTE	1				

4B41280-F270

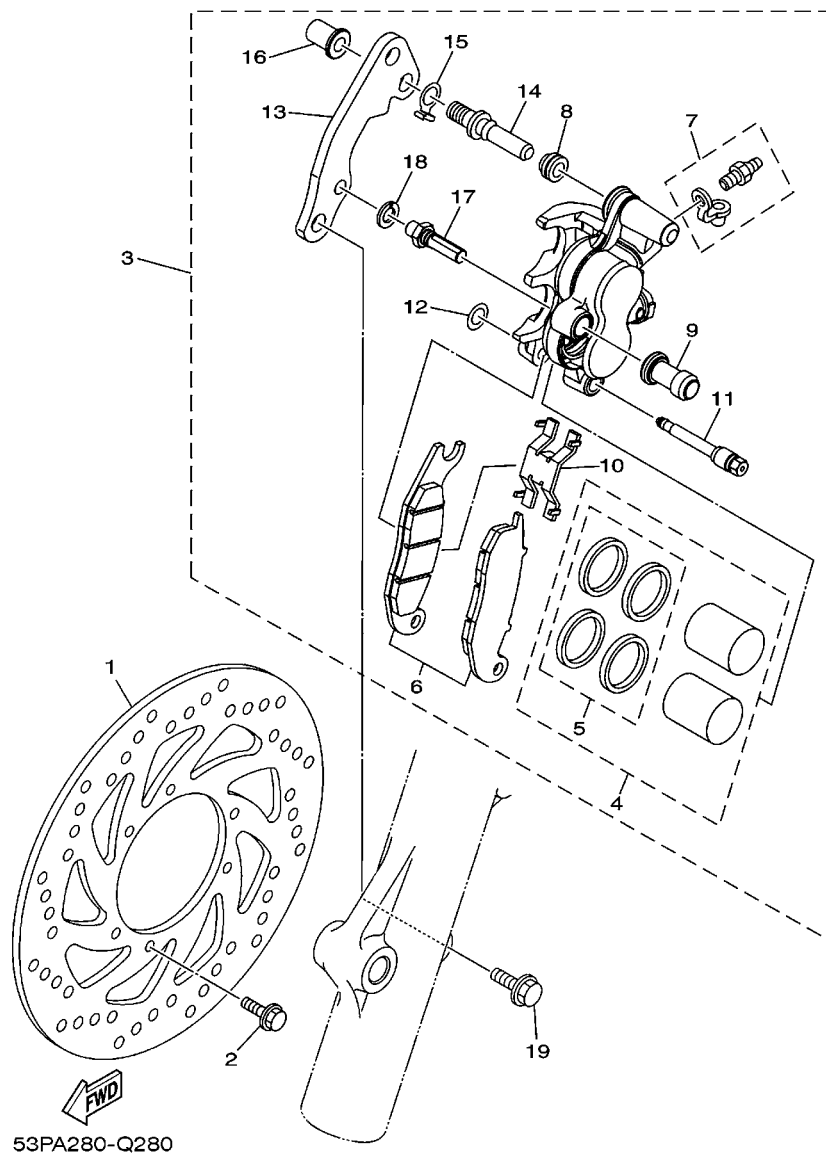
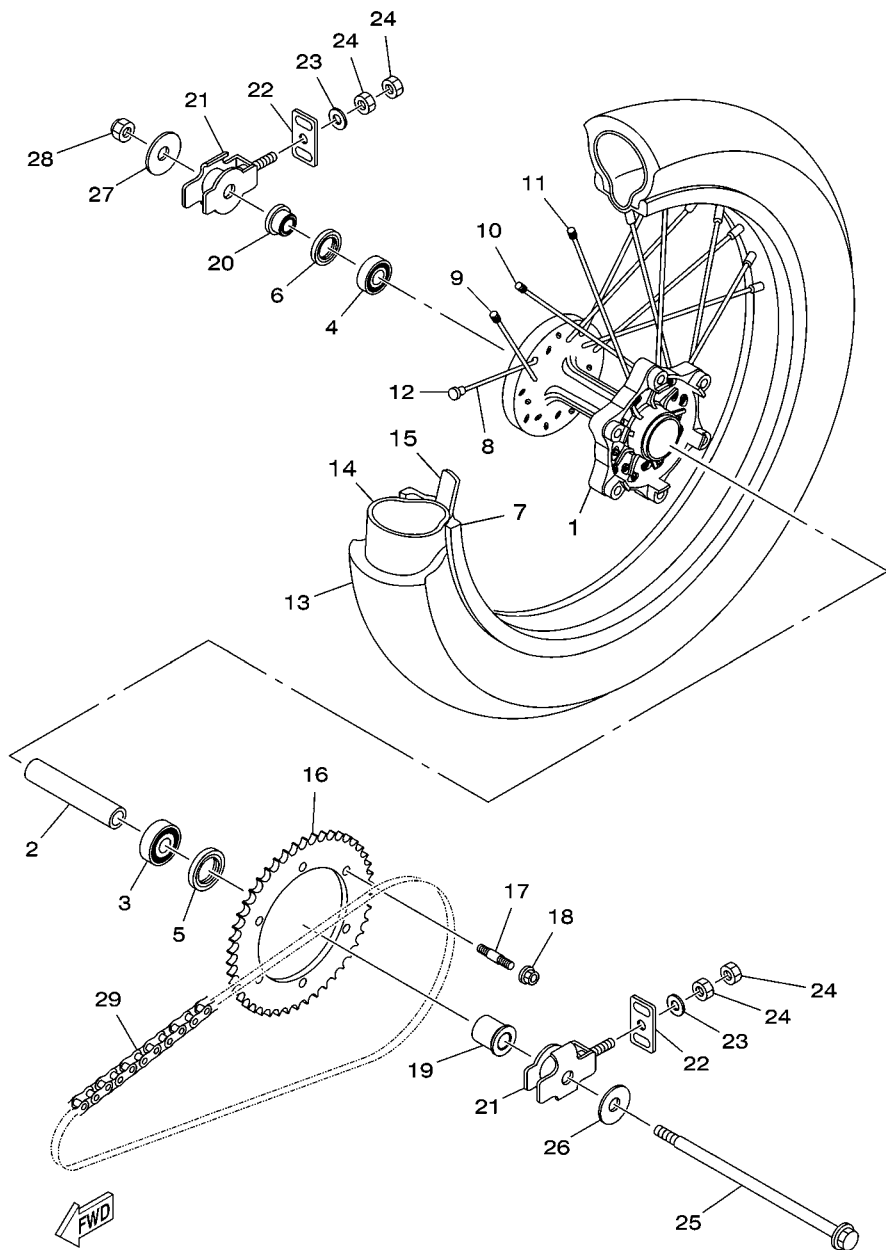

FIG. 28 PINÇA DE FREIO DIANTEIRA

REF. NO.	No. PEÇA	DESCRIÇÃO	53PA				OBSERVAÇÕES
1	4B4-F582T-01	DISCO DE FREIO (ESQ.)	1				
2	90105-06109	PARAFUSO FLANGE	6				
3	2CC-F580T-00	PINÇA DO FREIO CONJ. (ESQ.)	1				
4	2CC-F5802-00	.JOGO DE PISTOES DA PINÇA	1				
5	2CC-F5803-00	..JOGO DE RETENTORES DA PINÇA	1				
6	2CC-F5805-00	.KIT DE PASTILHAS DE FREIO	1				
7	1UY-W0048-50	.KIT DO PARAFUSO SANGRADOR	1				
8	1PM-F5917-00	.PROTETOR DA PINÇA	1				
9	1PM-F5937-00	.CAPA DA PINÇA DE FREIO	1				
10	2CC-F5919-00	.SUPORTE DA PASTILHA DE FREIO	1				
11	2CC-F5924-00	.PINO DA PASTILHA DE FREIO	1				
12	2CC-F5922-00	.ARRUELA	1				
13	2CC-F5921-00	.FIXADOR DO SUPORTE	1				
14	2CC-F592A-00	.PARAFUSO	1				
15	2CC-F5913-00	.TRAVA DE RETENCAO	1				
16	2CC-F5961-00	.PORÇA	1				
17	1PM-F5926-00	.PARAFUSO	1				
18	1UY-25938-51	.ARRUELA DE PRESSAO	1				
19	90105-10831	PARAFUSO FLANGE	2				

FIG. 29 RODA TRASEIRA 1

REF. NO.	No. PEÇA	DESCRIÇÃO	53PA				OBSERVAÇÕES
1	4B4-F5311-00	CUBO DA RODA TRASEIRA	1				
2	4B4-F5317-00	ESPACADOR DO ROLAMENTO	1				
3	93306-302X6	ROLAMENTO	1				
4	93306-252Y5	ROLAMENTO	1				
5	93106-26005	RETENTOR DE OLEO	1				
6	93106-22801	RETENTOR DE OLEO	1				
7	94421-18800	ARO DA RODA (2.15-18)	1				
8	4B4-F5391-00	RAIO INTERNO 3	9				
9	4B4-F5392-00	RAIO EXTERNO 4	9				
10	4B4-F5396-00	RAIO INTERNO 1	9				
11	4B4-F5397-00	RAIO EXTERNO 2	9				
12	2TY-F5195-00	FIXADOR DE RAIOS	36				
13	94112-18802	PNEU TRAS. (120/80 M/C 62S)	1				METZELER
14	94210-18W50	CAMARA DE AR (100/100-18)	1				PIRELLI
15	94325-18801	CINTO DO ARO (2.15-18)	1				PIRELLI
16	4B4-F5440-00	COROA DA RODA TRASEIRA (40D)	1				
17	90116-08812	PRISIONEIRO	6				
18	95607-08200	PORCA AUTOTRAVANTE	6				
19	53P-F538C-00	ESPACADOR DA RODA	1				
20	53P-F5383-00	ESPACADOR DO EIXO DA RODA	1				
21	1S4-F5388-00	ESTICADOR DA CORRENTE 1	2				
22	1S4-F2174-00	TERMINAL 1	2				
23	9290M-08600	ARRUELA	2				
24	9530L-08600	PORCA	4				
25	4B4-25381-00	EIXO DA RODA	1				
26	90201-152L7	ARRUELA PLANA	1				
27	90201-145M7	ARRUELA PLANA	1				



4B41280-F290

FIG. 29 RODA TRASEIRA 1

REF. NO.	No. PEÇA	DESCRIÇÃO	53PA				OBSERVAÇÕES
28	90185-14112	PORCA AUTOTRAVANTE	1				
29	94568-H1106	CORRENTE (DID520VD2)	1				

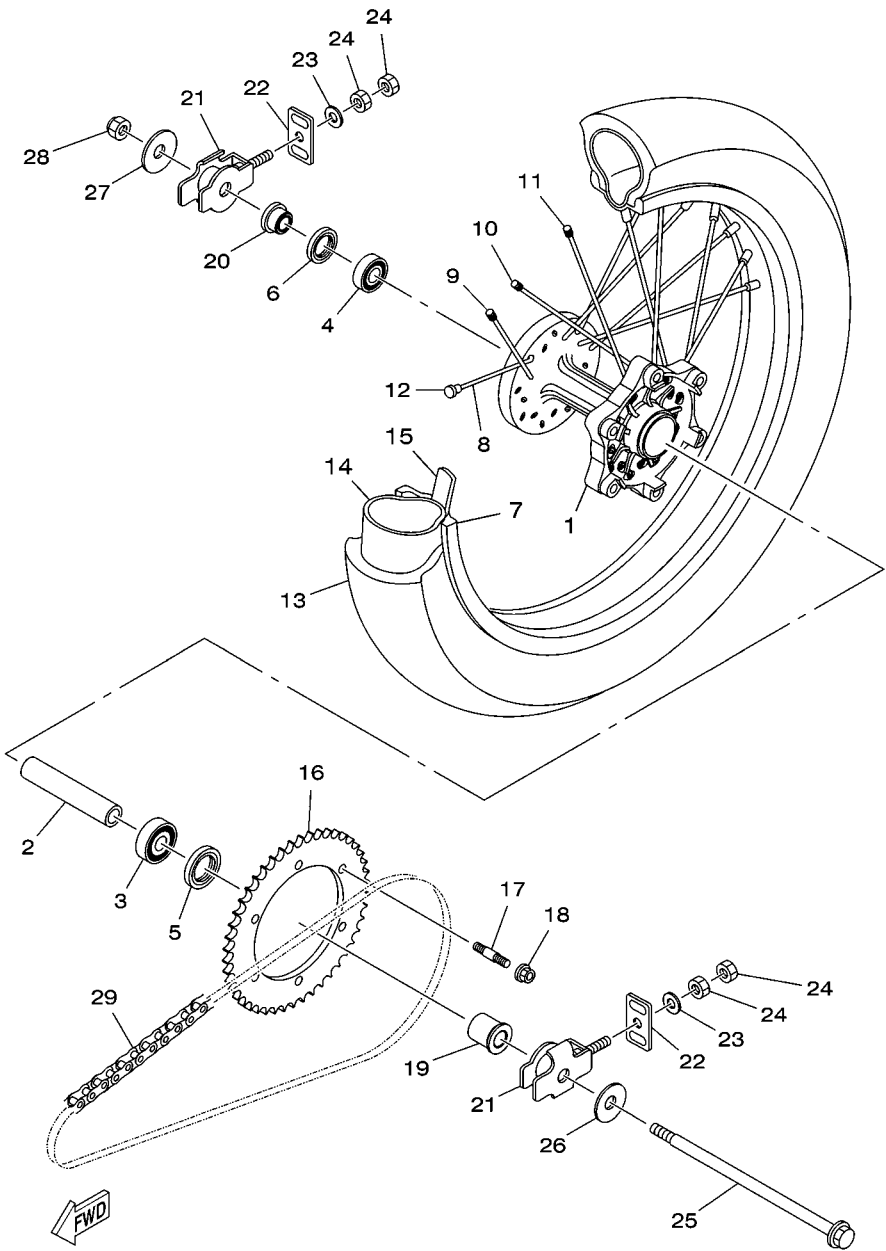

4B41280-F290

FIG. 30 PINCA DE FREIO TRASEIRA

REF. NO.	No. PEÇA	DESCRIÇÃO	53PA				OBSERVAÇÕES
1	53P-F582W-00	DISCO DE FREIO TRAS. 2	1				
2	90109-08015	PARAFUSO	3				
3	4GY-27491-00	PROTETOR DA PINCA	1				
4	95022-06016	PARAFUSO FLANGE	2				
5	3C5-2580W-10	PINCA FREIO CONJ. TRASEIRO 2	1				
6	5XT-25802-50	.JOGO DE PISTÕES DA PINCA	1				
7	3JD-25803-50	..JOGO DE RETENORES DA PINCA	1				
8	1UY-25937-51	.CAPA DA PINCA DE FREIO	1				
9	3JD-25917-00	.PROTETOR DA PINCA	1				
10	3SP-25919-51	.SUPORTE DA PASTILHA DE FREIO	1				
11	1UY-W0048-00	.KIT DO PARAFUSO SANGRADOR	1				
12	3C5-25806-00	.KIT DE PASTILHAS DE FREIO 2	1				
13	3SP-25924-51	.PINO DA PASTILHA DE FREIO	2				
14	3SP-25914-51	.CONTRA PINO	1				
15	3SP-25926-51	.PARAFUSO	1				

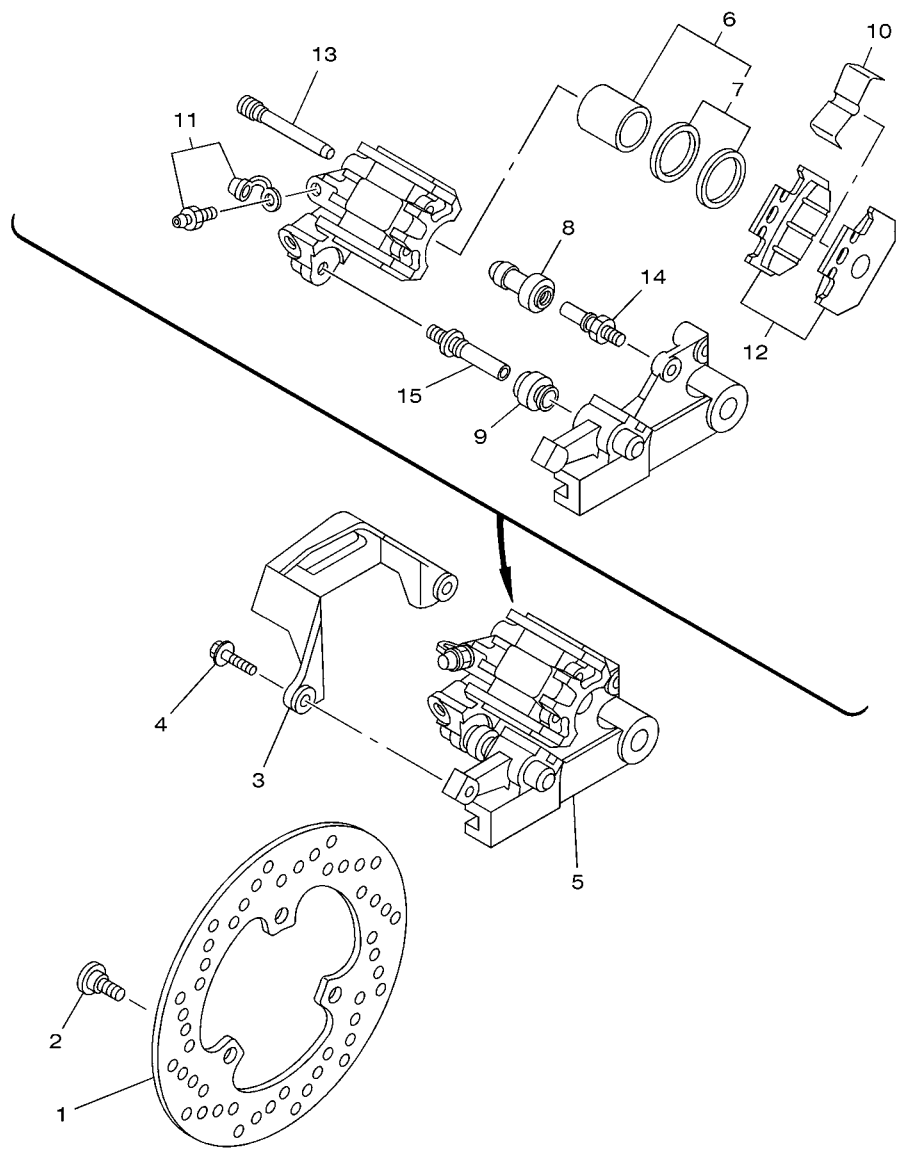

4B41280-F300

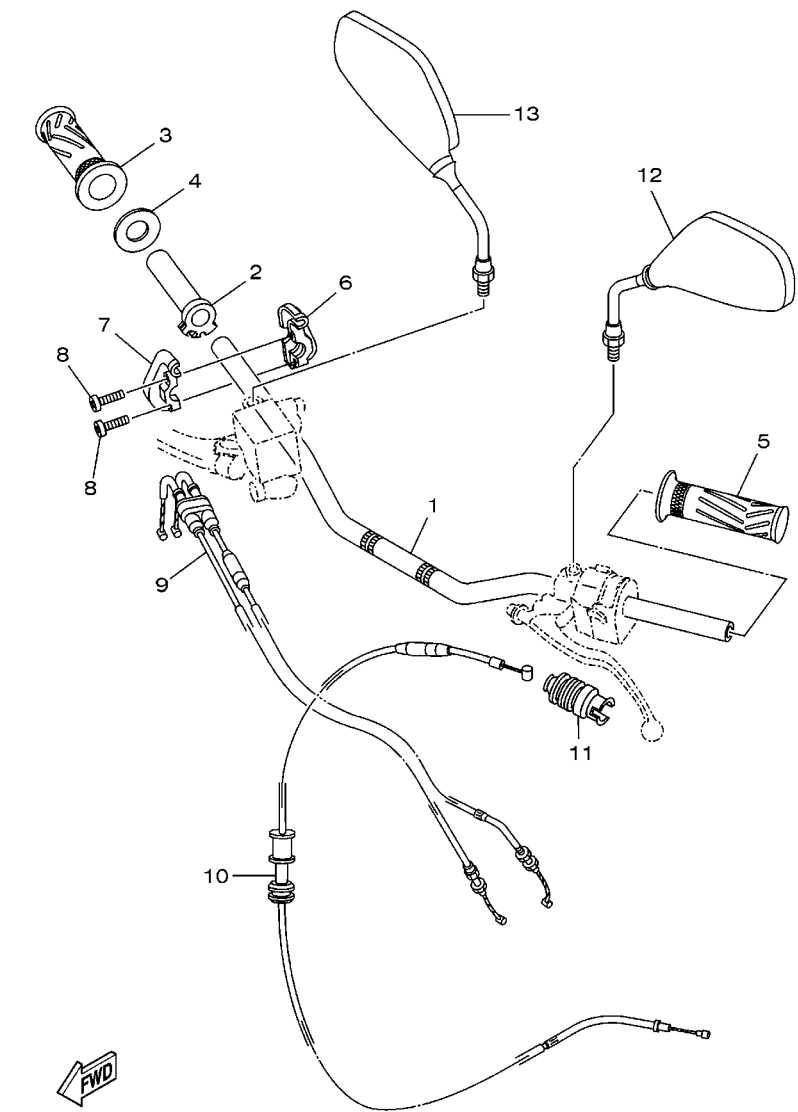

53PA280-Q310

FIG. 31 GUIDAO E CABOS

REF. NO.	No. PEÇA	DESCRIÇÃO	53PA				OBSERVAÇÕES
1	53P-26111-00	GUIDAO	1				
2	5BE-26243-00	TUBO GUIA DO ACELERADOR	1				
3	4B4-F6242-00	MANOPLA DIREITA	1				
4	3Y1-26249-00	ANEL LAMINA	1				
5	4B4-F6241-00	MANOPLA ESQUERDA	1				
6	1C6-F6281-00	CAPA SUPERIOR DA MANOPLA	1				
7	1C6-F6282-00	CAPA INFERIOR DA MANOPLA	1				
8	9851M-05020	PARAFUSO	2				
9	53P-F6302-00	CABO ACELERADOR CONJ.	1				
10	53P-F6335-00	CABO DE EMBREAGEM	1				
11	1S4-F6342-00	PROTETOR DO CABO	1				
12	1S4-F6280-01	ESPELHO RETROVISOR CONJ. (ESQ)	1				
13	1S4-F6290-01	ESPELHO RETROVISOR CONJ. (DIR)	1				

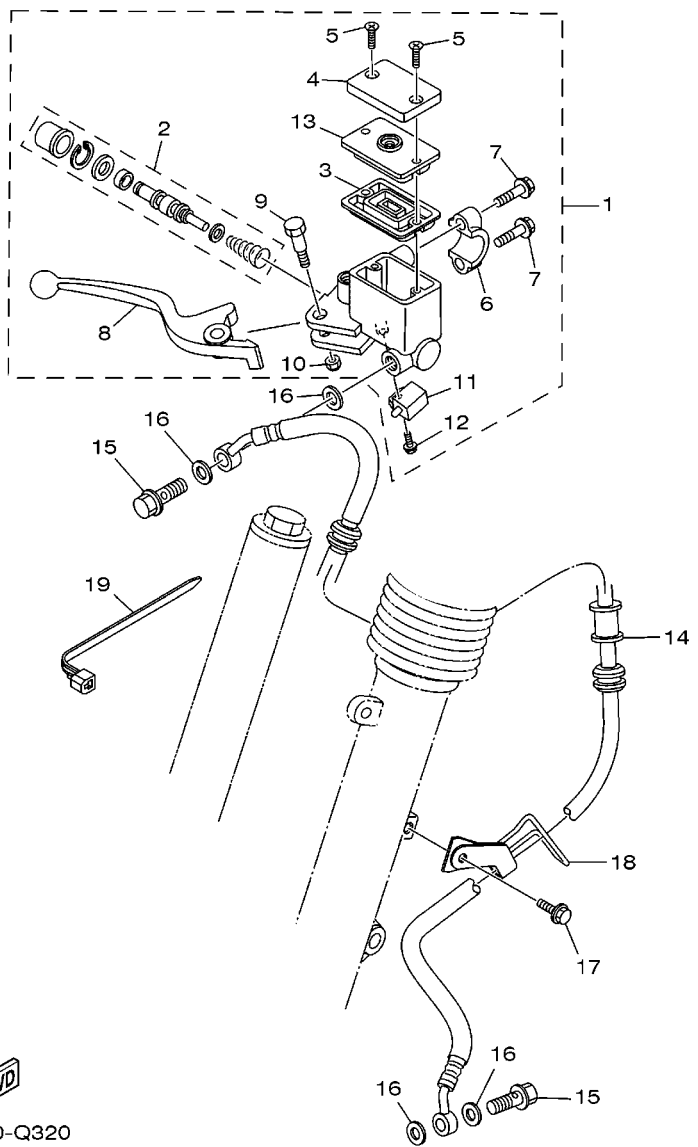

53PA280-Q320

FIG. 32 CILINDRO MESTRE DIANTEIRO

REF. NO.	No. PEÇA	DESCRIÇÃO	53PA			OBSERVAÇÕES
1	4B4-F583T-20	CILINDRO MESTRE DIANTEIRO CJ.	1			
2	5RM-F5807-00	.KIT DE REPARO DO CILINDRO	1			
3	5HH-F5854-00	.DIAFRAGMA DO RESERVATORIO	1			
4	3GM-F5852-00	.TAMPA DO RESERVATORIO	1			
5	98707-04012	.PARAFUSO CABECA PLANA	2			
6	18D-F5867-00	.SUPORTE DO CILINDRO MESTRE	1			
7	5HH-F6332-00	.PARAFUSO FLANGE	2			
8	4B4-H3922-10	.ALAVANCA DIREITA	1			
9	2DP-F589F-00	.PARAFUSO DA ALAVANCA	1			
10	95602-06100	.PORCA AUTOTRAVANTE (M6)	1			
11	1HP-83980-01	.INTERRUPTOR DE FREIO DIANT.	1			
12	97602-04312	.PARAFUSO	1			
13	5LW-F585B-00	.PLACA DO DIAFRAGMA	1			
14	53P-F5872-20	MANGUEIRA DE FREIO 1	1			
15	90401-10159	PARAFUSO DE UNIAO	2			
16	90201-10118	ARRUELA PLANA	4			
17	95802-06012	PARAFUSO FLANGE	1			
18	53P-F5887-00	SUPORTE DA MANGUEIRA DE FREIO	1			
19	90464-12045	BRACADEIRA	1			

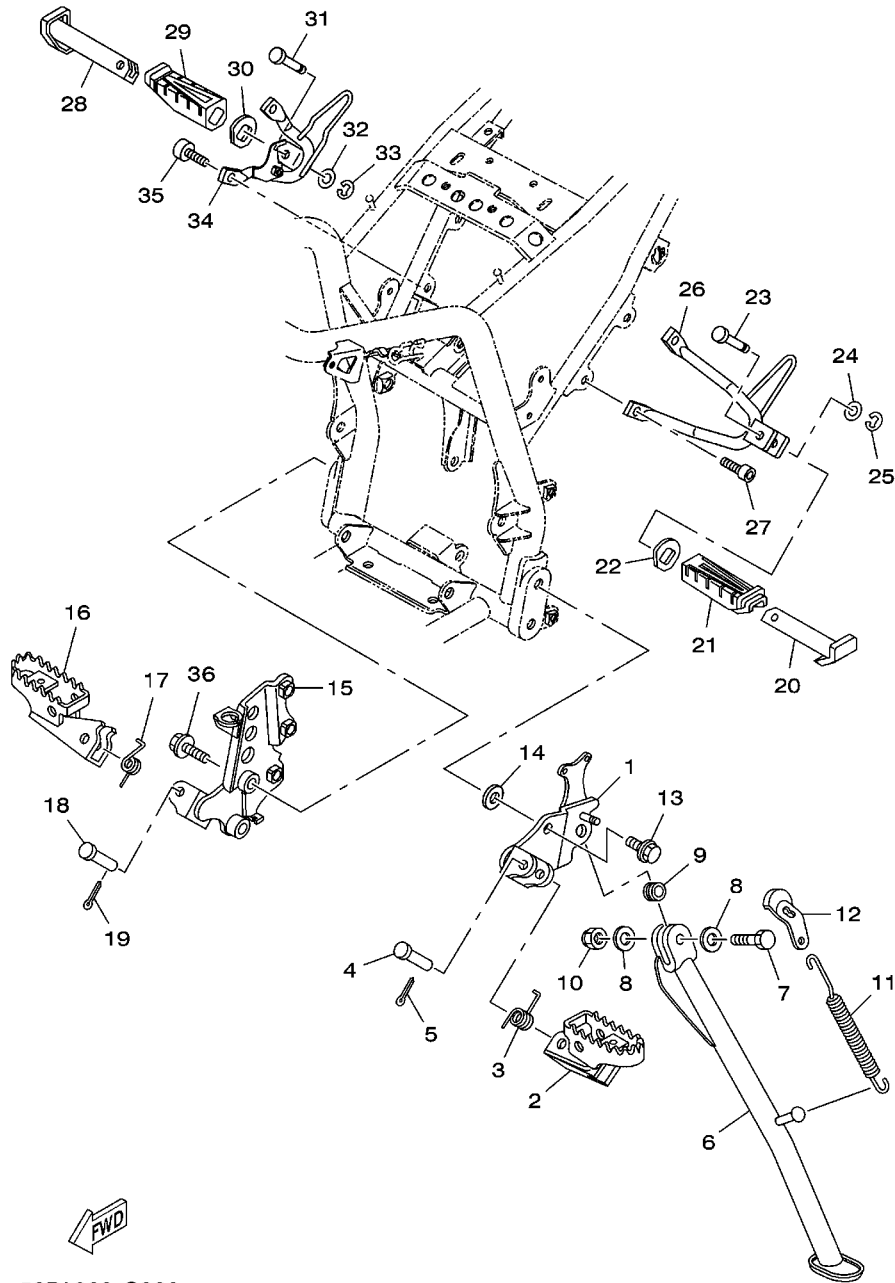

53PA280-Q330

FIG. 33 CAVALETE. ESTRIBOS. PEDAL

REF. NO.	No. PEÇA	DESCRIÇÃO	53PA				OBSERVAÇÕES
1	4B4-F7412-01	SUPORE DO ESTRIBO 1	1				
2	4VW-F7411-00	ESTRIBO DIANTEIRO 1	1				
3	90508-20W07	MOLA DE TORCAO	1				
4	90240-08W04	PINO	1				
5	91401-25015	CONTRAPINO	1				
6	4D8-F7311-00	CAVALETE LATERAL	1				
7	90101-10812	PARAFUSO	1				
8	90201-101J1	ARRUELA PLANA	2				
9	90387-10003	ESPACADOR	1				
10	90185-10012	PORCA AUTOTRAVANTE	1				
11	90506-35473	MOLA DE TENSAO	1				
12	5XT-27315-01	ARTICULADOR DO CAVALETE LAT.	1				
13	95812-10025	PARAFUSO FLANGE	2				
14	9290M-10200	ARRUELA	2				
15	4B4-F7422-00	SUPORE DO ESTRIBO 2	1				
16	4VW-F7421-00	ESTRIBO DIANTEIRO DIR. 2	1				
17	90508-20W07	MOLA DE TORCAO	1				
18	90240-08W04	PINO	1				
19	91401-25015	CONTRAPINO	1				
20	5HH-F7431-00	ESTRIBO TRASEIRO ESQ.	1				
21	5HH-F7433-00	CAPÁ DO ESTRIBO TRASEIRO ESQ.	1				
22	5HH-F7445-01	PLACA 1	1				
23	90249-06220	PINO	1				
24	9290L-06200	ARRUELA	1				
25	99001-05600	ANEL TRAVA	1				
26	5RM-F7432-10	SUPORE DO ESTRIBO 1	1				
27	91312-08020	PARAFUSO	2				

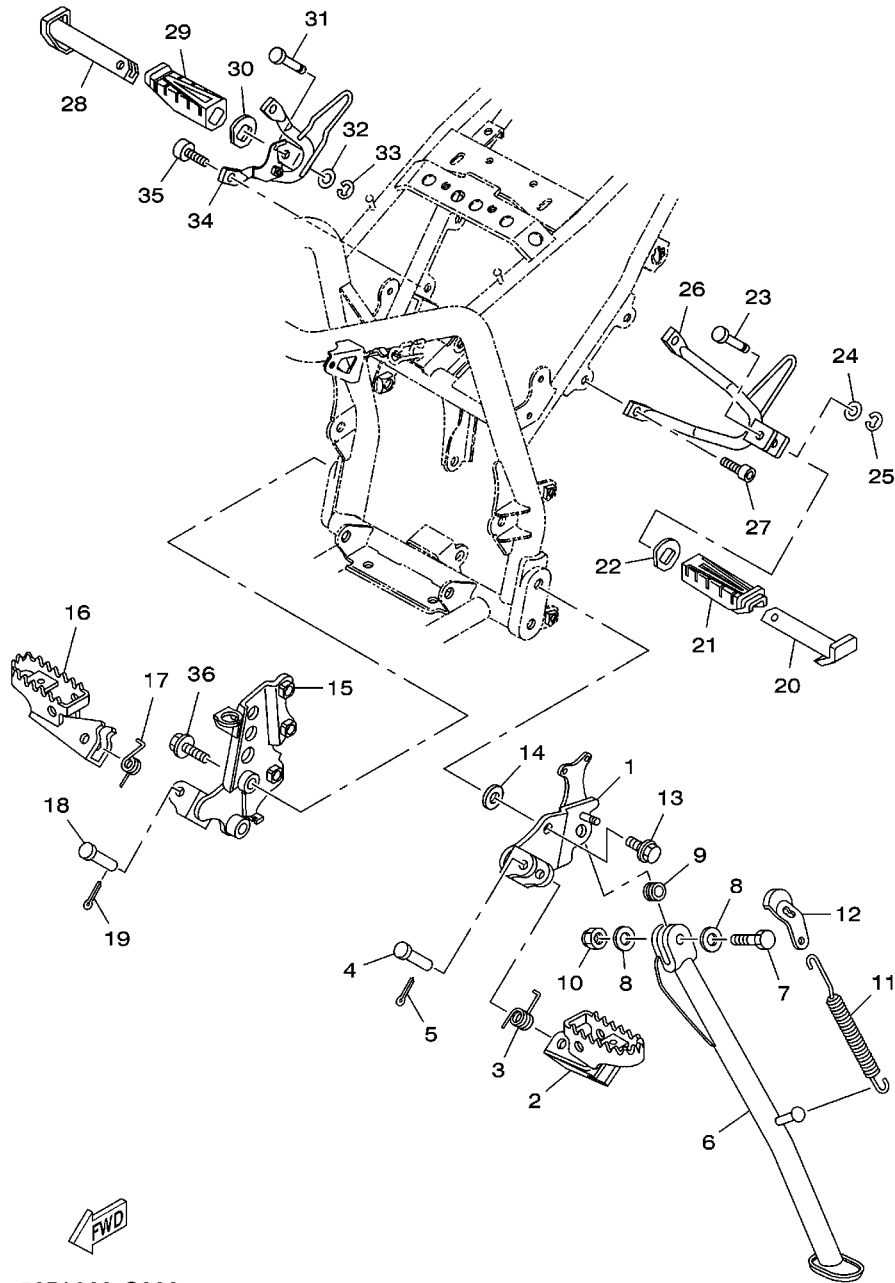

53PA280-Q330

FIG. 33 CAVALETE. ESTRIBOS. PEDAL

REF. NO.	No. PEÇA	DESCRIÇÃO	53PA				OBSERVAÇÕES
28	5HH-F7441-00	ESTRIBO TRASEIRO DIR.	1				
29	5HH-F7444-00	CAPA DO ESTRIBO TRASEIRO DIR.	1				
30	5HH-F7445-01	PLACA 1	1				
31	90249-06220	PINO	1				
32	9290L-06200	ARRUELA	1				
33	99001-05600	ANEL TRAVA	1				
34	4B4-F7442-00-33	SUPORTE DO ESTRIBO 2	1				YB
35	91312-08020	PARAFUSO	2				
36	95812-10030	PARAFUSO FLANGE	2				

FIG. 34 CILINDRO MESTRE TRASEIRO

REF. NO.	No. PEÇA	DESCRIÇÃO	53PA				OBSERVAÇÕES
1	4B4-F7211-00	PEDAL DE FREIO	1				
2	2CC-F7261-00	EIXO	1				
3	90206-14001	ARRUELA ONDULADA	1				
4	90468-20196	PRESILHA	1				
5	90506-23801	MOLA DE TENSAO	1				
6	5TG-2580E-00	CILINDRO MESTRE TRASEIRO CONJ.	1				
7	5TG-W0042-50	.KIT DE REPARO DO CILINDRO	1				
8	4SS-27218-00	.PORCA	2				
9	2YK-27222-00	.JUNCAO	1				
10	2VN-2582A-50	.JUNCAO	1				
11	93210-15620	.ANEL DE BORRACHA	1				
12	2VN-25866-00	.ANEL TRAVA	1				
13	3KW-27234-00	.PINO DA VARETA DE FREIO	1				
14	5TG-25894-00	TANQUE RESERVATORIO	1				
15	3XP-25852-50	TAMPA DO RESERVATORIO	1				
16	2VN-25854-00	.DIAFRAGMA DO RESERVATORIO	1				
17	2VN-25855-00	BUCHA DO DIAFRAGMA	1				
18	4B4-25895-00	MANGUEIRA DO RESERVATORIO	1				
19	90467-12085	PRESILHA	2				
20	92012-08025	PARAFUSO	2				
21	90240-08124	PINO	1				
22	90201-08083	ARRUELA PLANA	1				
23	91401-16012	CONTRAPINO	1				
24	4B4-F5873-10	MANGUEIRA DE FREIO 2	1				
25	90401-10159	PARAFUSO DE UNIAO	1				
26	90201-10118	ARRUELA PLANA	5				
27	90401-10038	PARAFUSO DE UNIAO	1				

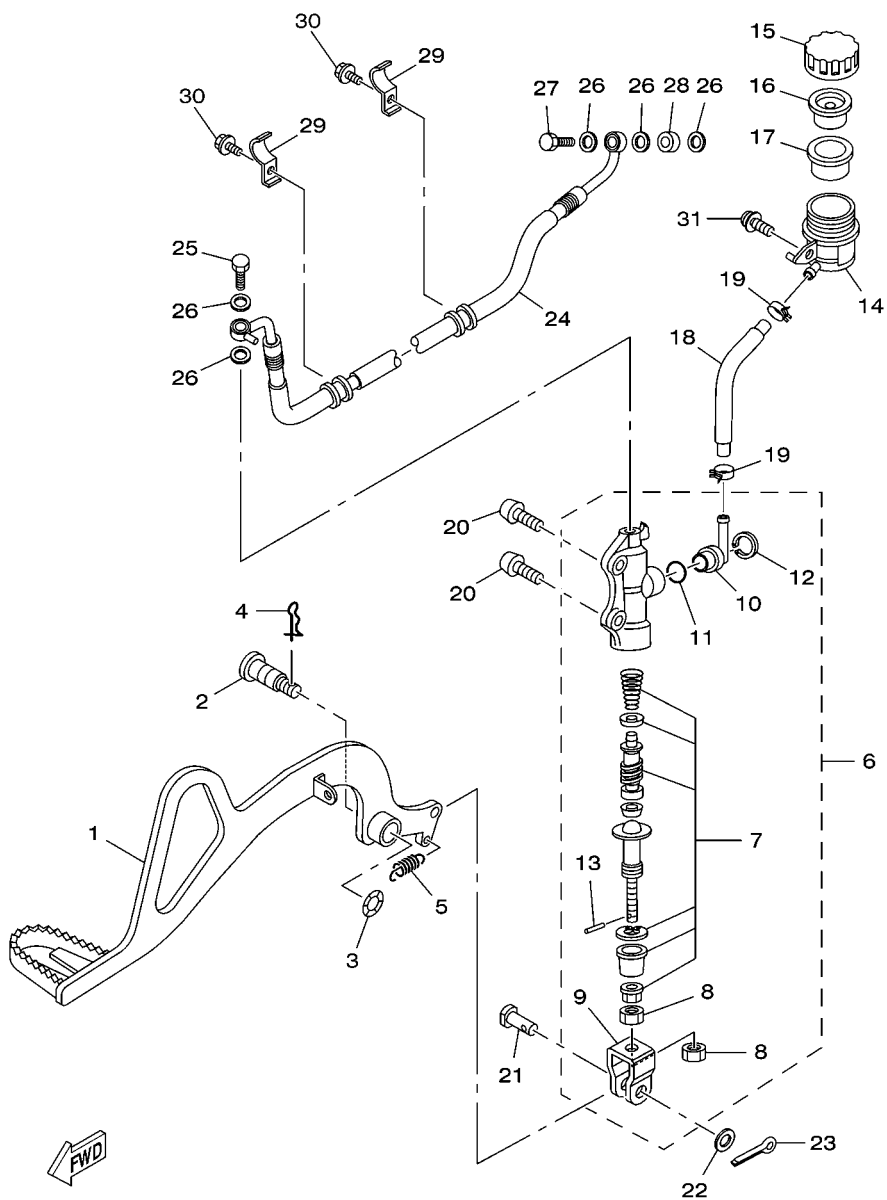

4B49280-M340

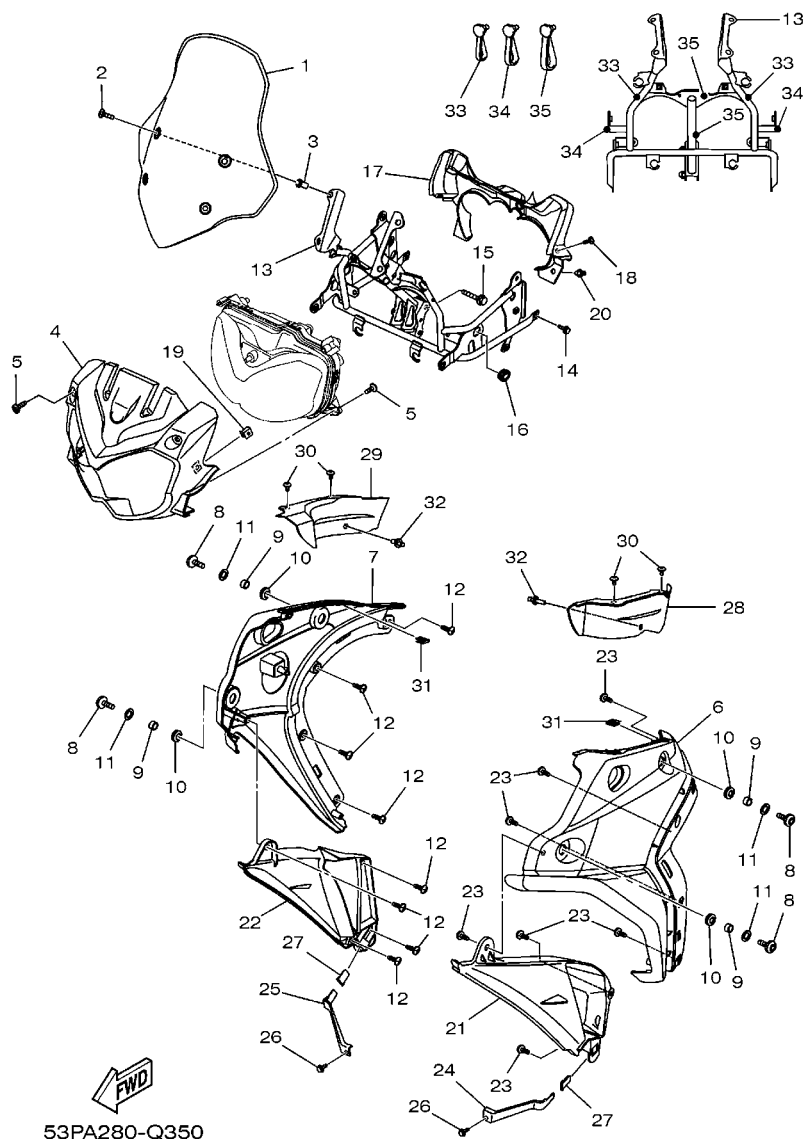

53PA280-Q350

FIG. 35 COBERTURA SUPERIOR 1

REF. NO.	No. PEÇA	DESCRIÇÃO	53PA			OBSERVAÇÕES
1	53P-F8381-00	PARABRISA	1			
2	90150-05024	PARAFUSO	4			
3	90179-05003	PORCA	4			
4	53P-F835G-10	CARENAGEM DIANTEIRA SUPERIOR 1	1			
5	90169-05003	PARAFUSO	4			
6	53P-F842M-00-P1	TAMPA 1	1			S8 P/ DPBMC,MNM3
	53P-F842M-00-P3	TAMPA 1	1			LYNM9 P/ OUTRAS
7	53P-F842N-00-P1	TAMPA 2	1			S8 P/ DPBMC,MNM3
	53P-F842N-00-P3	TAMPA 2	1			LYNM9 P/ OUTRAS
8	90149-06302	PARAFUSO	4			
9	90387-10815	ESPACADOR	4			
10	90480-15397	ILHO DE BORRACHA	4			
11	90201-064H0	ARRUELA PLANA	4			
12	97707-50016	PARAFUSO	8			
13	53P-F8356-01	FIXADOR 1	1			
14	95812-06012	PARAFUSO FLANGE	2			
15	95812-08035	PARAFUSO FLANGE	2			
16	90480-01868	ILHO DE BORRACHA	2			
17	53P-F836K-10	PAINEL INTERNO 1	1			
18	90167-05080	PARAFUSO	2			
19	90183-05042	PORCA MOLA	2			
20	90269-07077	REBITE	2			
21	53P-F838N-00	DUTO 1	1			
22	53P-F838R-00	DUTO 2	1			
23	97707-50016	PARAFUSO	8			
24	53P-F137F-00	SUPORTE 1	1			
25	53P-F137G-00	SUPORTE 2	1			

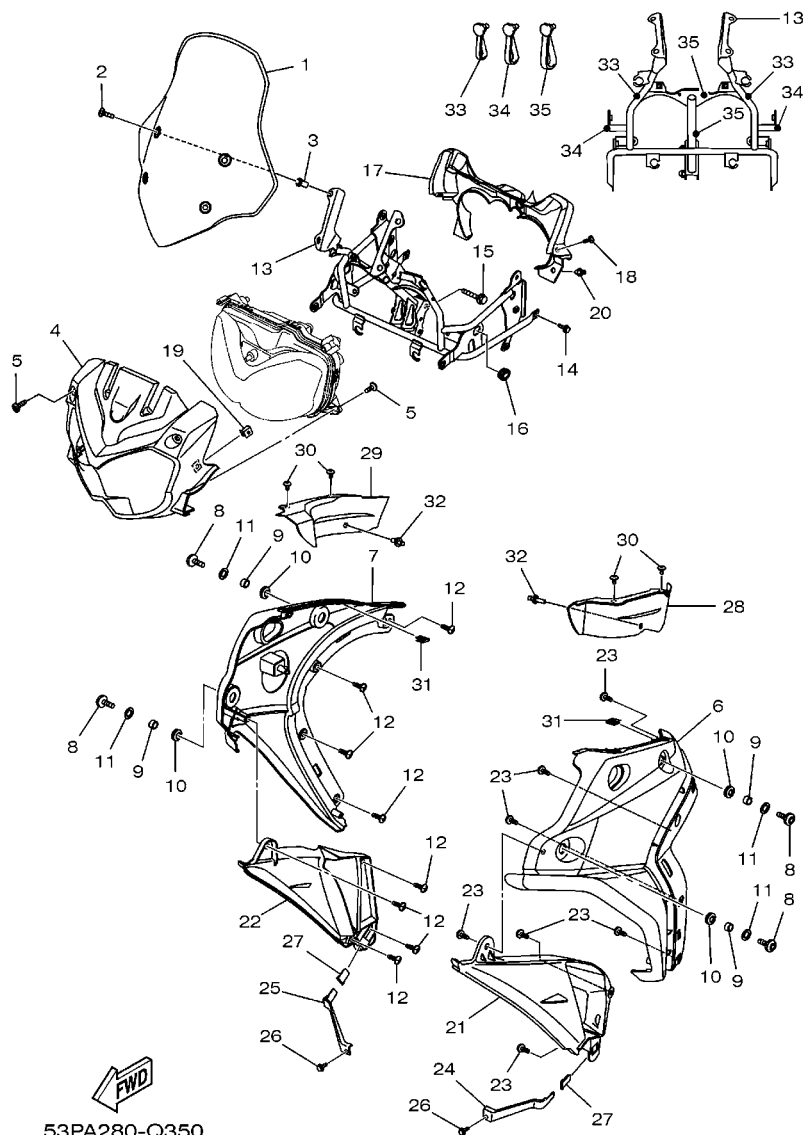

53PA280-Q350

FIG. 35 COBERTURA SUPERIOR 1

REF. NO.	No. PEÇA	DESCRIÇÃO	53PA				OBSERVAÇÕES
26	95812-06010	PARAFUSO FLANGE	2				
27	53P-F8371-00	AMORTIZADOR	2				
28	53P-F837L-00	PAINEL DO CONSOLE 1	1				
29	53P-F837M-00	PAINEL DO CONSOLE 2	1				
30	90111-05003	PARAFUSO	4				
31	90183-05076	PORCÁ MOLA	4				
32	90269-07077	REBITE	2				
33	90464-05003	BRACADEIRA	2				
34	90464-09026	BRACADEIRA	2				
35	90464-14009	BRACADEIRA	1				

FIG. 36 GERADOR

REF. NO.	No. PEÇA	DESCRIÇÃO	53PA				OBSERVAÇÕES
1	53P-H1450-00	ROTOR DO MAGNETO CONJ.	1				
2	53P-H1410-00	ESTATOR CONJ.	1				
3	9131M-06030	PARAFUSO	3				
4	9131M-05012	PARAFUSO	2				

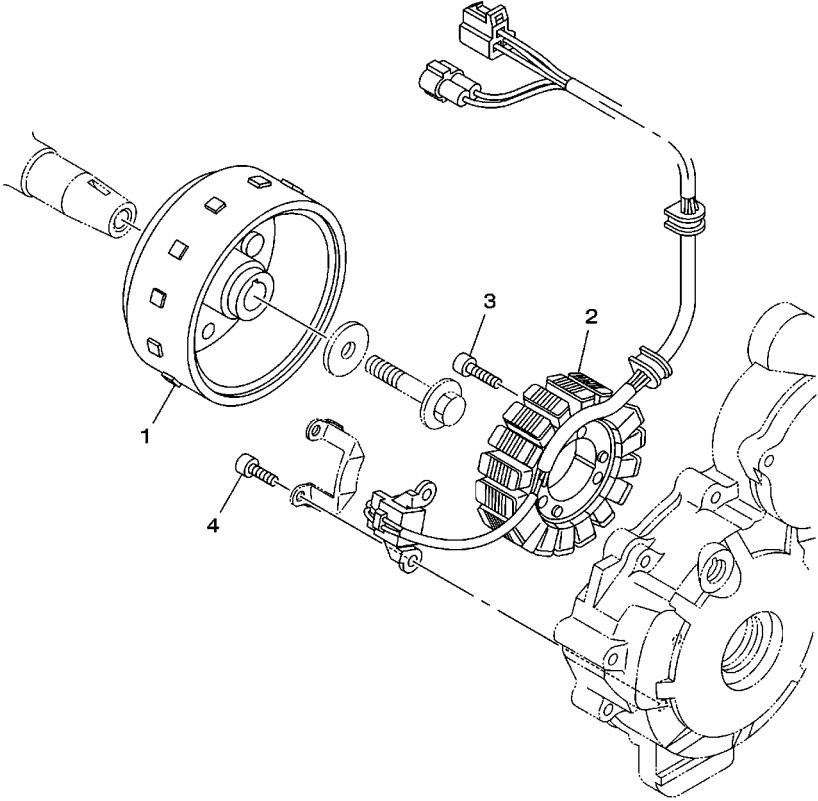

53PA280-Q360

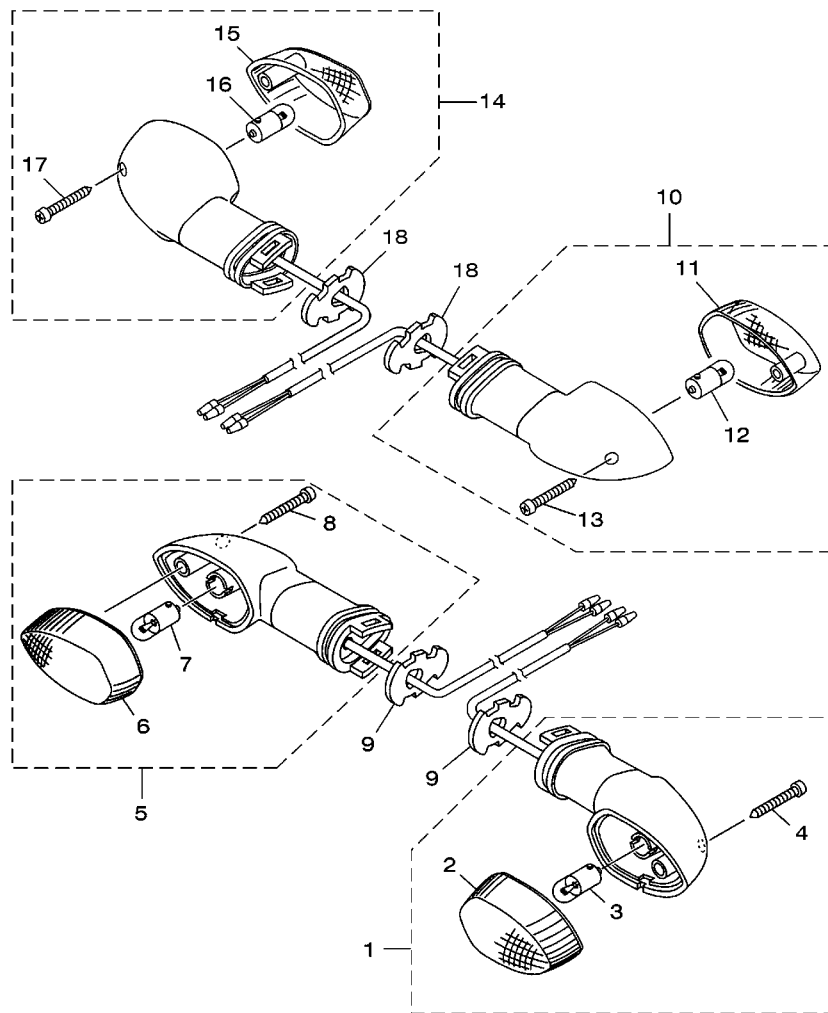

53PA280-Q380

FIG. 38 PISCAS

REF. NO.	No. PEÇA	DESCRIÇÃO	53PA				OBSERVAÇÕES
1	1S4-H3310-20	PISCA DIANTEIRO CONJ. 1	1				
2	18D-H3312-10	.LENTE DO PISCA	1				
3	2C1-H3311-00	.LAMPADA (RY10W-12V)	1				
4	9770M-04025	.PARAFUSO	1				
5	1S4-H3320-20	PISCA DIANTEIRO CONJ. 2	1				
6	18D-H3312-10	.LENTE DO PISCA	1				
7	2C1-H3311-00	.LAMPADA (RY10W-12V)	1				
8	9770M-04025	.PARAFUSO	1				
9	18D-H3318-00	SUPORTE DO PISCA 1	2				
10	1ST-H3330-00	PISCA TRASEIRO CONJ. 1	1				
11	18D-H3312-10	.LENTE DO PISCA	1				
12	2C1-H3311-00	.LAMPADA (RY10W-12V)	1				
13	9770M-04025	.PARAFUSO	1				
14	1ST-H3340-00	PISCA TRASEIRO CONJ. 2	1				
15	18D-H3312-10	.LENTE DO PISCA	1				
16	2C1-H3311-00	.LAMPADA (RY10W-12V)	1				
17	9770M-04025	.PARAFUSO	1				
18	18D-H3318-00	SUPORTE DO PISCA 1	2				

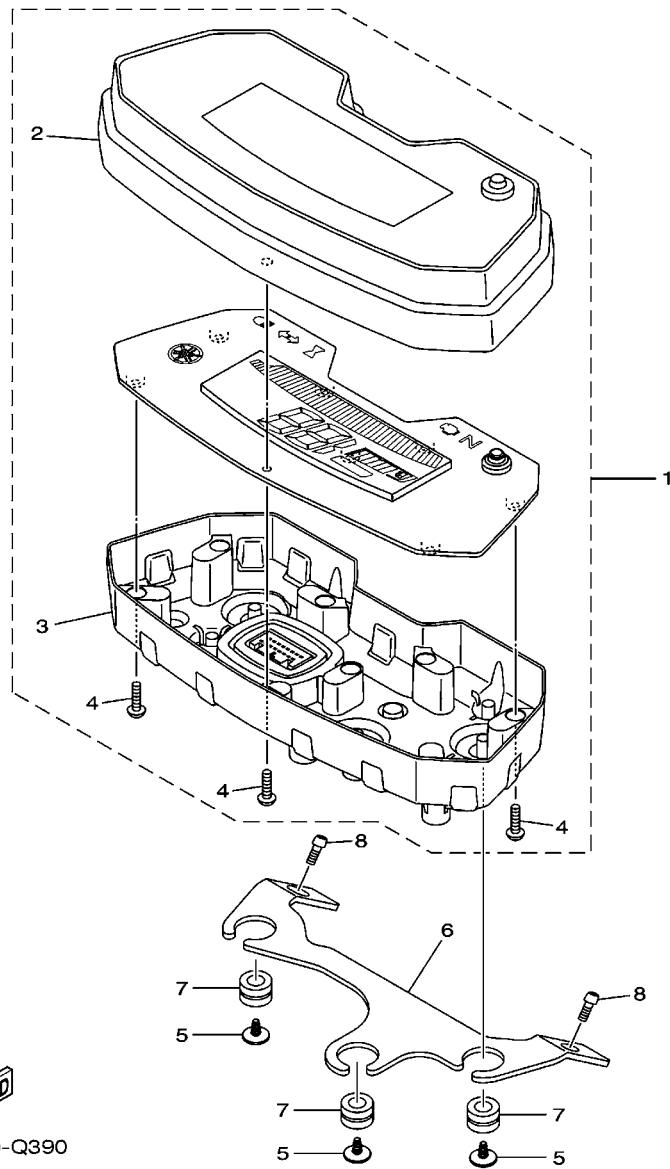

53PA280-Q390

FIG. 39 MEDIDOR

REF. NO.	No. PEÇA	DESCRIÇÃO	53PA			OBSERVAÇÕES
1	53P-H3500-20	MEDIDOR CONJUNTO	1			
2	53P-H3571-20	.CAIXA SUPERIOR DO VELOCIMETRO	1			
3	53P-H3572-20	.CAIXA INFERIOR DO VELOCIMETRO	1			
4	97702-30016	.PARAFUSO	8			
5	90164-05014	PARAFUSO	3			
6	53P-H3519-01	SUPORTE DO MEDIDOR	1			
7	90480-14555	ILHO DE BORRACHA	3			
8	92012-06010	PARAFUSO	2			

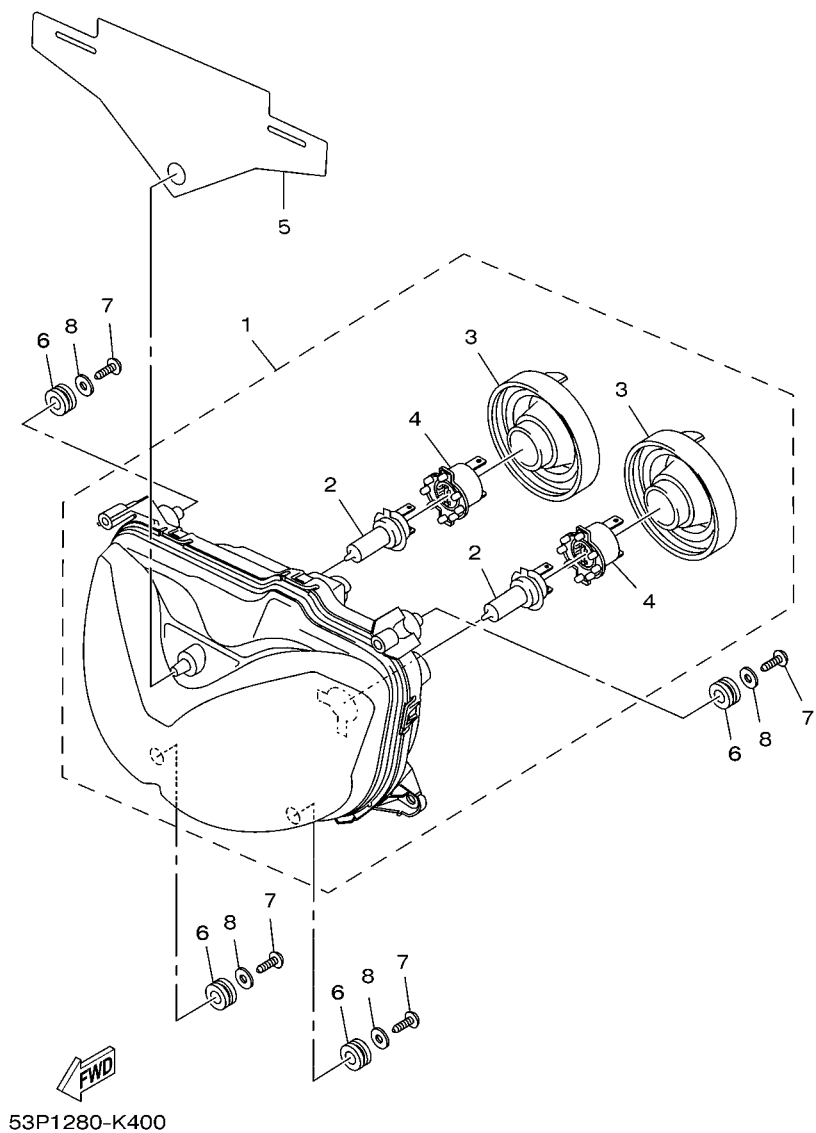
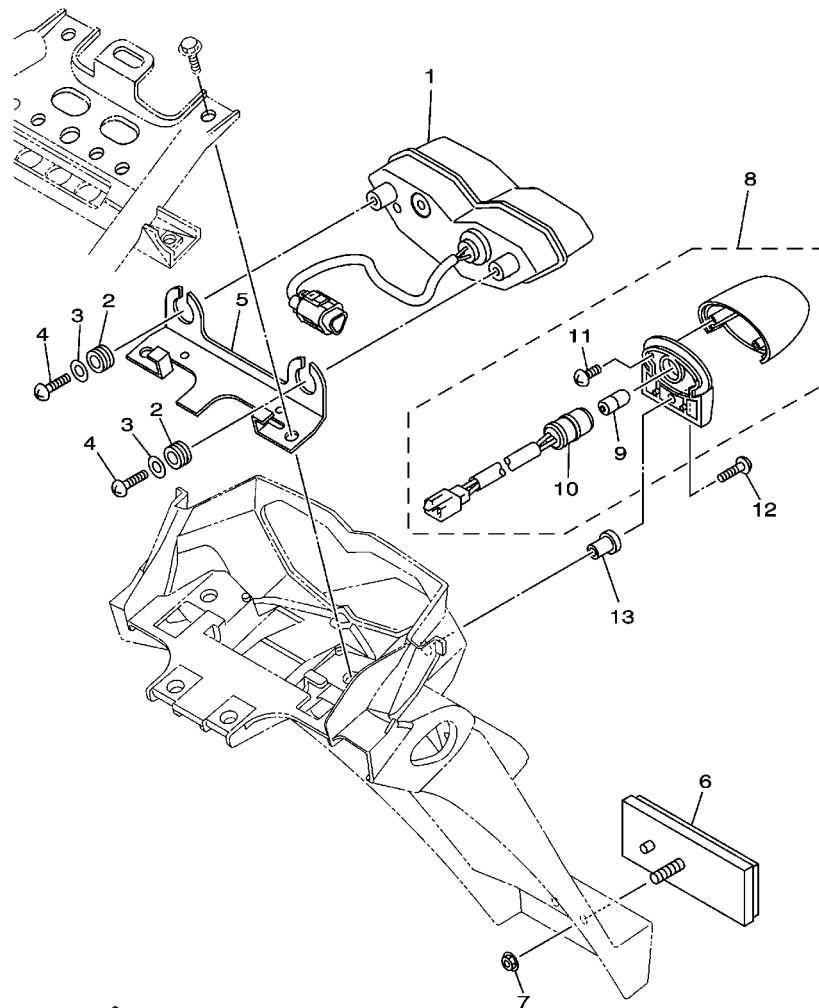

FIG. 40 FAROL DIANTEIRO

REF. NO.	No. PEÇA	DESCRIÇÃO	53PA				OBSERVAÇÕES
1	53P-84300-00	FAROL COMPLETO	1				
2	4SV-84314-00	.LAMPADA DO FAROL (12V-55W)	2				(H7) HALOGENEA
3	5GJ-84397-00	.TAMPA DO SOQUETE	2				
4	4SV-84350-00	.SOQUETE DA LAMPADA CONJ. 2	2				
5	53P-H4527-00	AMORTIZADOR	1				
6	90480-14229	ILHÓ DE BÓRRACHA	4				
7	97707-50016	PARAFUSO	4				
8	90201-05036	ARRUELA PLANA	4				



53PA280-Q410

FIG. 41 LANTERNA TRASEIRA

REF. NO.	No. PEÇA	DESCRIÇÃO	53PA				OBSERVAÇÕES
1	53P-H4710-00	LANTERNA TRASEIRA COMPLETA	1				
2	90480-14816	ILHO DE BORRACHA	2				
3	90201-05827	ARRUELA PLANA	2				
4	97707-50016	PARAFUSO	2				
5	53P-F117E-00	SUPORTE DA LANTERNA TRASEIRA	1				
6	1BW-H5130-00	RÊFLETOR TRASEIRO CONJ.	1				
7	95702-05500	PORCA FLANGE	1				
8	53P-H4740-00	LUZ DA LICENCA CONJUNTO	1				
9	53P-H4744-00	.LAMPADA (12V-5W)	1				
10	53P-H4547-00	.CHICOTE DA LUZ DE LICENCA	1				
11	1CK-H4726-00	.PARAFUSO	2				
12	98902-04020	PARAFUSO	1				
13	90179-04003	PORCA	1				

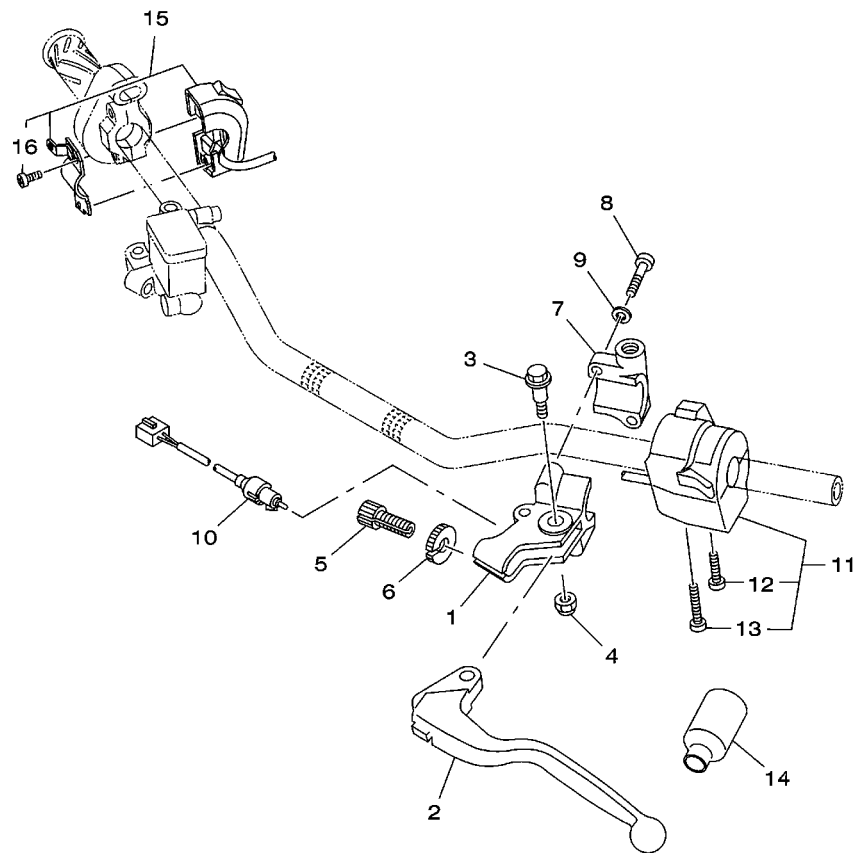

FWD
53PA280-Q420

FIG. 42 INTERRUPT. DO GUIDAO E MANETE 1

REF. NO.	No. PEÇA	DESCRIÇÃO	53PA				OBSERVAÇÕES
1	2TY-H2911-00	FIXADOR DA ALAVANCA 1	1				
2	1S4-H3912-00	ALAVANCA ESQUERDA 1	1				
3	4LR-H3945-00	PARAFUSO DA ALAVANCA	1				
4	95607-06100	PORCA AUTOTRAVANTE (M6)	1				
5	90123-08046	PARAFUSO	1				
6	90179-08148	PORCA	1				
7	2TY-H2915-01	FIXADOR INFERIOR DA ALAVANCA	1				
8	9702M-05020	PARAFUSO	2				
9	9290M-05100	ARRUELA	2				
10	4B4-H3980-00	INTERRUPTOR DA EMBREAGEM C.J.	1				
11	2DD-H3972-00	INTERRUPTOR DO GUIDAO 4	1				
12	9850M-05030	.PARAFUSO CABECA PANELA	1				
13	9850M-05040	.PARAFUSO CABECA PANELA	1				
14	1B2-H2599-00	CAPA DO CHICOTE	1				
15	53P-H3975-01	INTERRUPTOR DO GUIDAO 2	1				
16	98507-05018	.PARAFUSO CABECA PANELA	2				

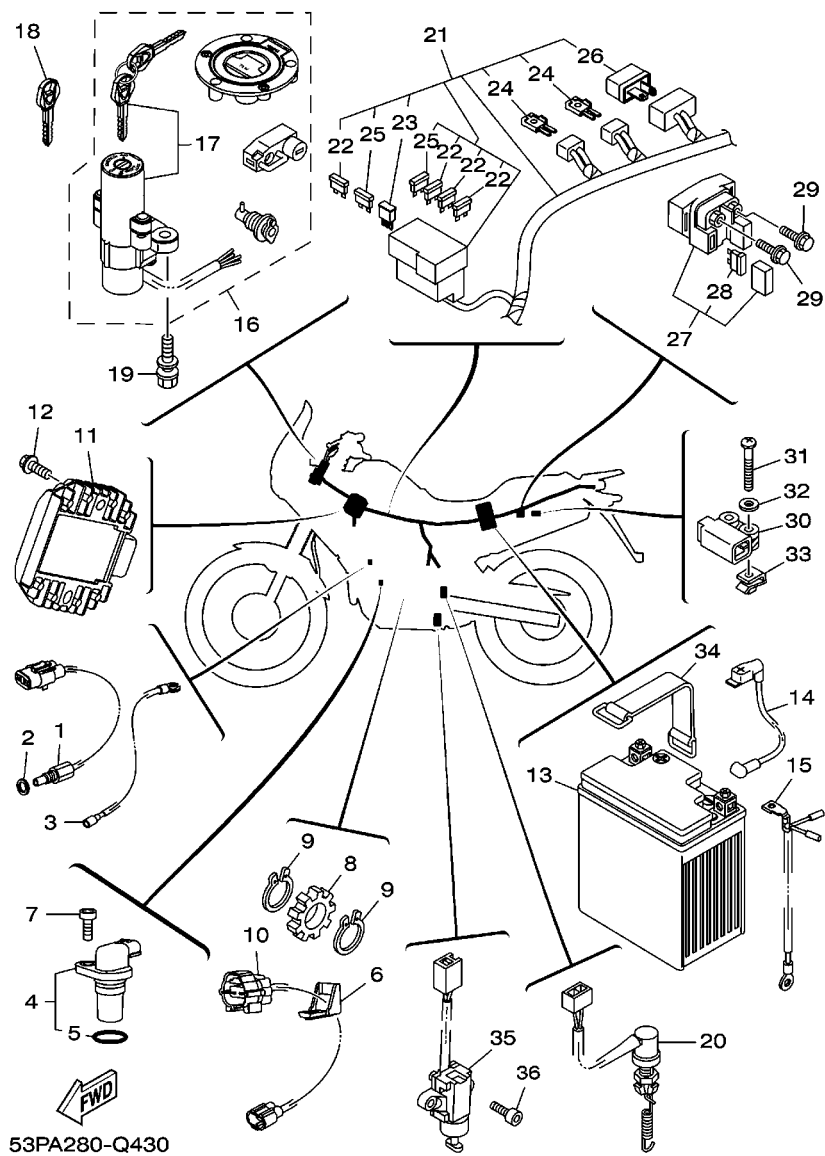

53PA280-Q430

FIG. 43 SISTEMA ELETRICO 1

REF. NO.	No. PEÇA	DESCRIÇÃO	53PA				OBSERVAÇÕES
1	1S4-83591-01	UNIDADE TERMOSTATICA	1				
2	90430-08204	GAXETA	1				
3	4B4-H2541-00	CHICOTE DE FIOS	1				
4	1S4-83755-01	SENSOR DE VELOCIDADE	1				
5	1S4-81168-00	.ANEL DE BORRACHA	1				
6	1S4-H6251-00	GUIA DO SENSOR	1				
7	91312-06014	PARAFUSO	1				
8	12B-H354W-00	ROTOR	1				
9	93410-17037	ANEL TRAVA	2				
10	1S4-H2509-00	CHICOTE DE FIOS	1				
11	5BN-81960-00	RETIFICADOR & REGULADOR CONJ.	1				
12	9580M-06020	PARAFUSO FLANGE	2				
13	44C-H2100-01	BATERIA CONJ. (XTZ7L - HELIAR)	1				
14	53P-H2115-00	FIO POSITIVO DA BATERIA	1				
15	53P-H2116-00	FIO NEGATIVO DA BATERIA	1				
16	53P-H2021-00	JÓGO DE CHAVES COMPLETO	1				
17	53P-H2501-00	.TRAVA DE DIRECAO, INTERRUPTOR	1				
18	1WD-H250A-00	CHAVE VIRGEM	1				AP
19	98502-05016	PARAFUSO	2				
20	13S-82530-00	INTERRUPTOR DE PARADA CONJ.	1				
21	53P-H2590-30	CHICOTE PRINCIPAL COMPLETO	1				
22	1S4-H2151-00	.FUSIVEL (10A)	4				
23	4B4-H1980-00	.DIODO CONJUNTO	1				
24	4B4-H1980-10	.DIODO CONJUNTO	2				
25	1S4-H2151-10	.FUSIVEL (15A)	2				
26	4WA-81980-00	.DIODO CONJUNTO	1				
27	4SV-81940-12	RELE DE PARTIDA (RC19-015)	1				

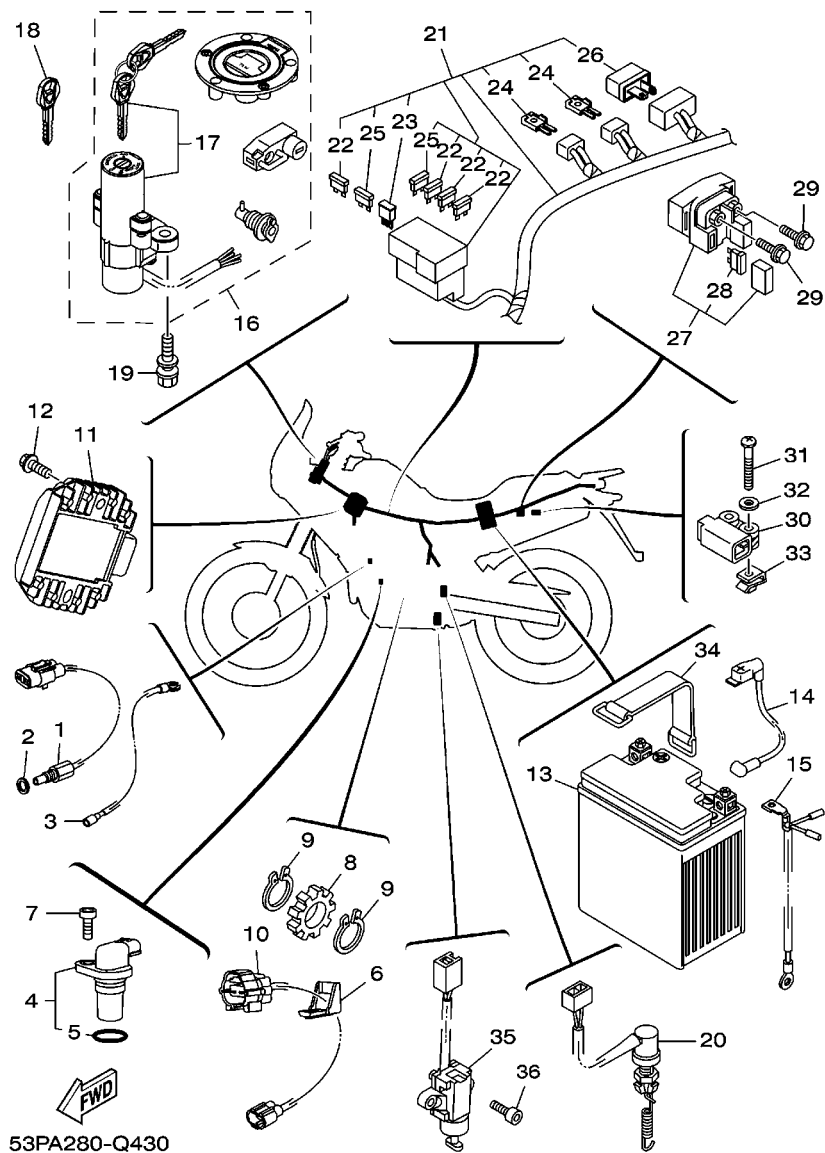
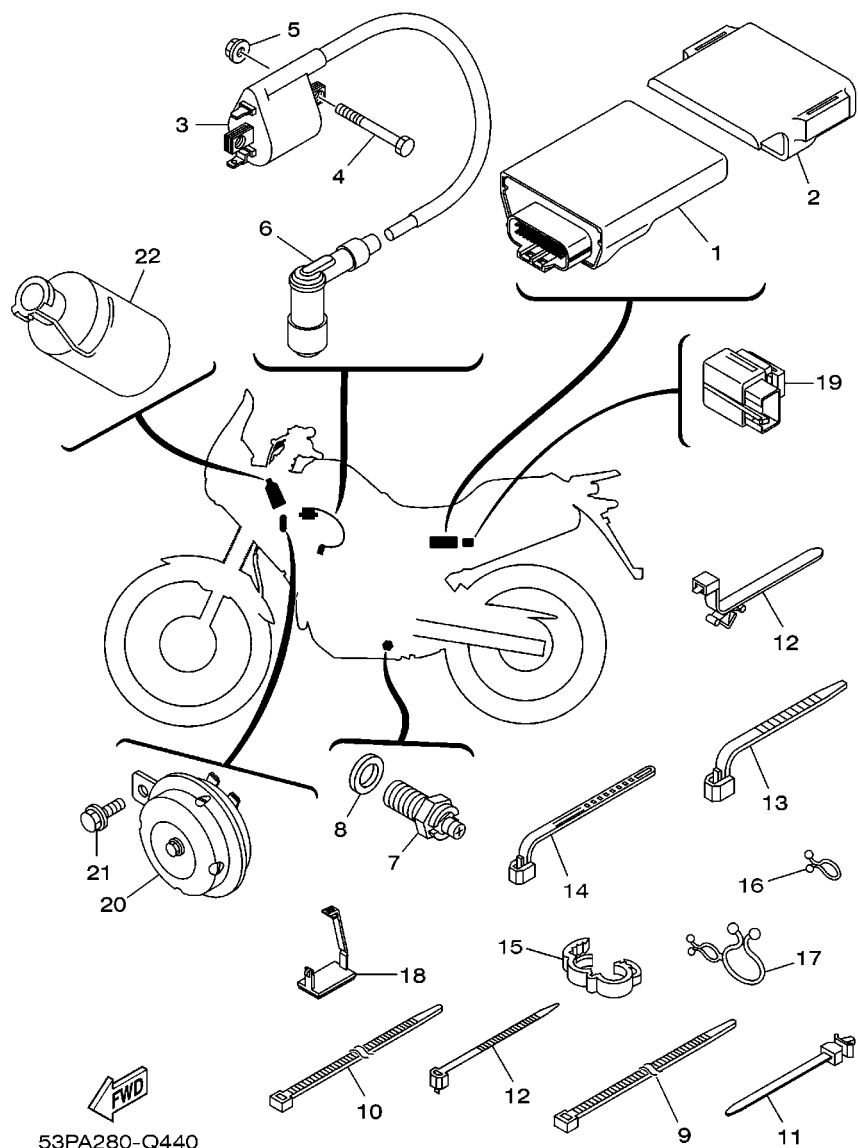

FIG. 43 SISTEMA ELETRICO 1

REF. NO.	No. PEÇA	DESCRIÇÃO	53PA				OBSERVAÇÕES
28	1AE-82151-00	.FUSIVEL (30A-BL)	2				
29	9502M-06008	PARAFUSO FLANGE	2				
30	5VU-82576-01	SENSOR DO ANGULO DE INCLINACAO	1				
31	98507-04025	PARAFUSO CABECA PANELA	2				
32	90201-04804	ARRUELA PLANA	2				
33	90183-04039	PORÇA MOLA	2				
34	1C6-H2131-00	CINTA DA BATERIA	1				
35	3LD-82566-40	INTERRUPTOR CAVALETE LATERAL	1				
36	90109-08196	PARAFUSO	2				



53PA280-Q440

FIG. 44 SISTEMA ELETRICO 2

REF. NO.	No. PEÇA	DESCRIÇÃO	53PA				OBSERVAÇÕES
1	53P-H591A-20	UNIDADE DE CONTROLE MOTORA CJ	1				
2	5D1-F1646-00	CINTA DE FIXACAO	1				
3	53P-H2310-00	BOBINA DE IGNICAO CONJ.	1				
4	97007-06080	PARAFUSO	2				
5	9570M-06500	PORCA FLANGE	2				
6	5HH-H2370-01	CACHIMBO DÁ VELA CONJ.	1				
7	5VL-H2540-11	INTERRUPTOR NEUTRO CONJ.	1				
8	90430-10148	GAXETA	1				
9	90460-15126	BRACADEIRA	1				
10	90465-13W06	BRACADEIRA	14				
11	90464-12089	BRACADEIRA	4				
12	90465-13M24	BRACADEIRA	3				
13	90464-13077	BRACADEIRA	1				
14	90464-25004	BRACADEIRA	3				
15	90464-16001	BRACADEIRA	1				
16	90464-08M07	BRACADEIRA	1				
17	90464-25098	BRACADEIRA	1				
18	90464-08007	BRACADEIRA	1				
19	4B4-H3350-00	RELE DO PISCA CONJ.	1				
20	53P-H3371-10	BUZINA	1				
21	9580M-06010	PARAFUSO FLANGE	1				
22	8GL-8252U-00	CAPA	1				

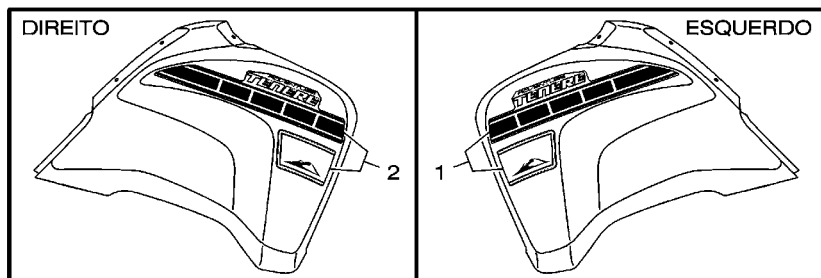

(FIG. 25-39)

(FIG. 25-38)

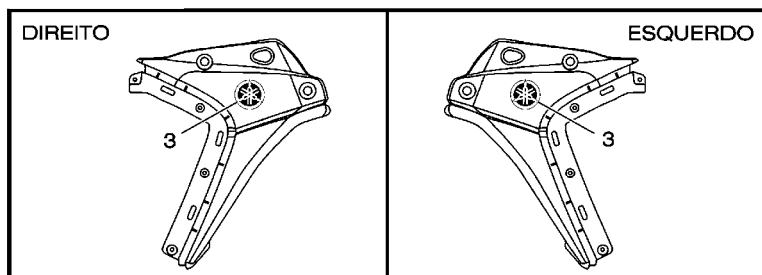

(FIG. 35-7)

(FIG. 35-6)

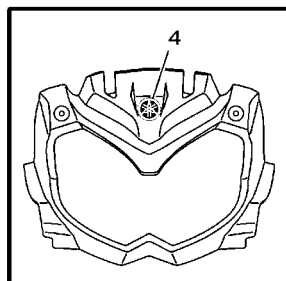

(FIG. 35-4)

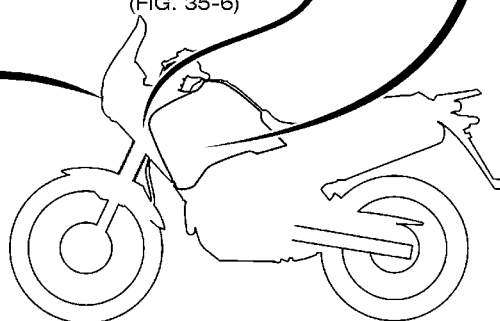

53PA280-Q450

TIPO DE COR	CÓDIGO DA COR	DESCRIÇÃO	ABREVIÇÃO
A	0564	DEEP PURPLISH BLUE METALLIC C	DPBMC

FIG. 45 GRAFICOS. EMBLEMAS 1

REF. NO.	No. PEÇA	DESCRIÇÃO	53PA				OBSERVAÇÕES
1	53P-F4230-40	JOGO DE GRAFICOS 1	1				UR PARA DPBMC
2	53P-F4250-40	JOGO DE GRAFICOS 2	1				UR PARA DPBMC
3	5JW-2413B-00	EMBLEMA	2				
4	4KN-2836B-10	EMBLEMA (DIAPASAO YAMAHA)	1				

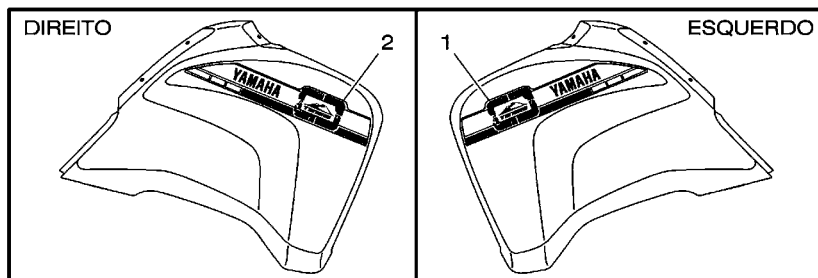

(FIG. 25-39)

(FIG. 25-38)

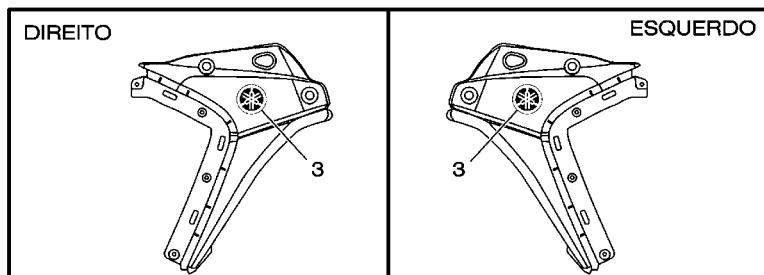

(FIG. 35-7)

(FIG. 35-6)

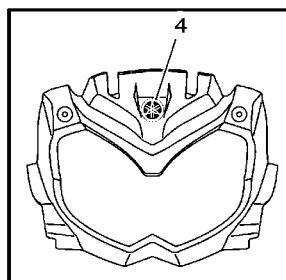

(FIG. 35-4)

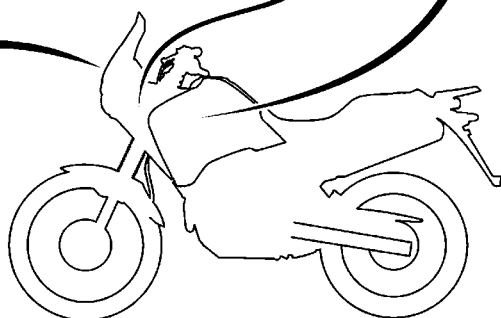

TIPO DE COR	CÓDIGO DA COR	DESCRIÇÃO	ABREVIÇÃO
B	1278	MAT GRAY METALLIC 3	MNM3



53PA280-Q460

FIG. 46 GRAFICOS. EMBLEMAS 2

REF. NO.	No. PEÇA	DESCRIÇÃO	53PA			OBSERVAÇÕES
1	53P-F137N-C0	GRAFICO 1	1			UR PARA MNM3
2	53P-F137P-C0	GRAFICO 2	1			UR PARA MNM3
3	44C-F413B-10	EMBLEMA	2			
4	44C-F836B-10	EMBLEMA (DIAPASAO YAMAHA)	1			

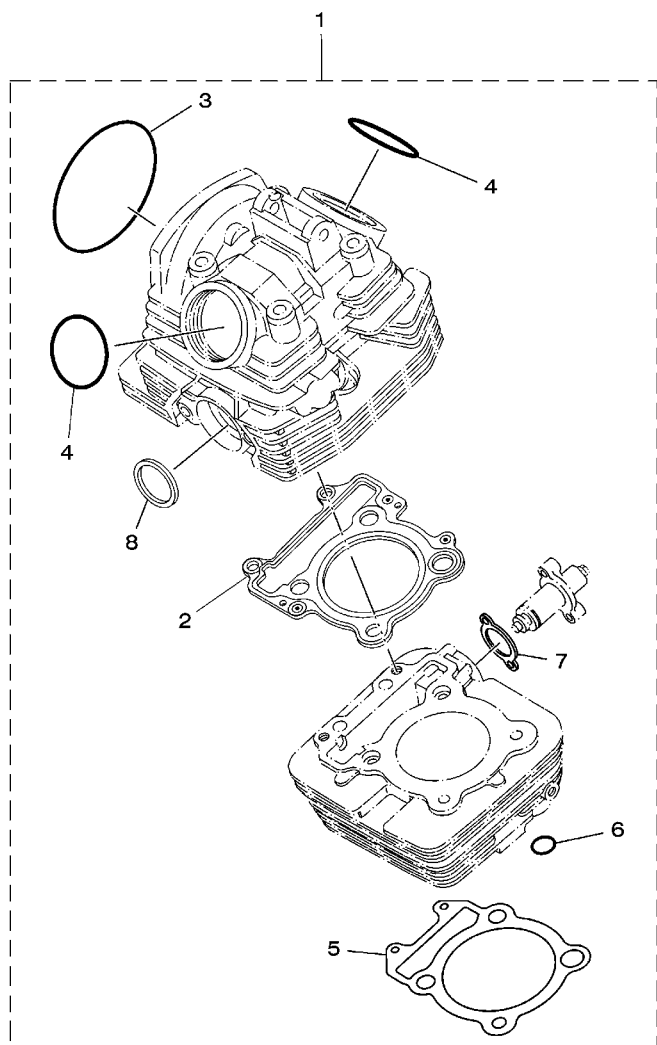

53PA280-Q480

FIG. 48 PECAS OPCIONAIS 1

REF. NO.	No. PEÇA	DESCRIÇÃO	53PA				OBSERVAÇÕES
1	44C-WE001-10	KIT DE GAXETAS	1				
2	1S4-11181-10	.GAXETA, CABECOTE DO CILINDRO 1	1				
3	93211-05471	.ANEL DE BORRACHA	1				
4	93210-54001	.ANEL DE BORRACHA	2				
5	1S4-E1351-00	.GAXETA DO CILINDRO	1				
6	93210-13657	.ANEL DE BORRACHA	1				
7	1S4-E2213-00	.GAXETA DA CAIXA DO TENSIONADOR	1				
8	44C-E4613-00	.GAXETA DO TUBO DE ESCAPE	1				

FIG. 50 PECAS OPCIONAIS 3

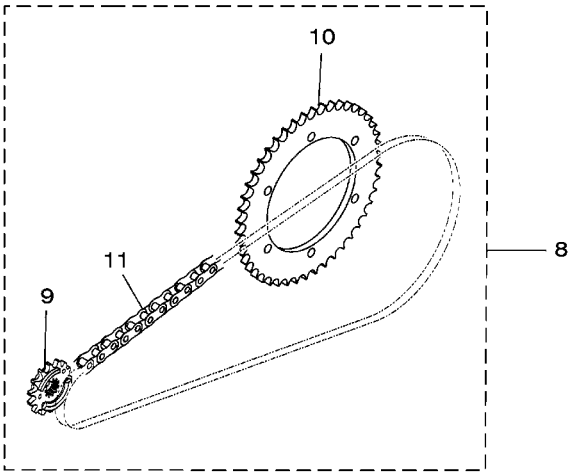
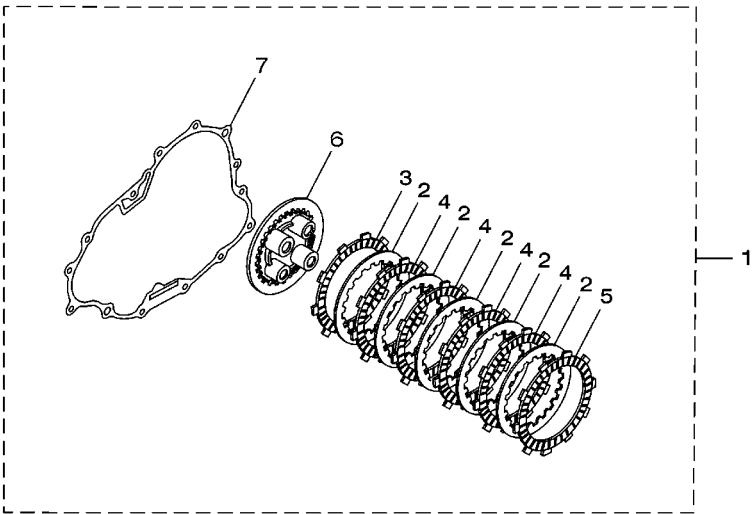

4B4B280-P470

REF. NO.	No. PEÇA	DESCRIÇÃO	53PA					OBSERVAÇÕES
1	1S4-WE631-00	KIT DE EMBREAGEM	1					
2	1S4-E6324-00	.PLACA DE EMBREAGEM 1	5					
3	1S4-E6321-00	.PLACA DE FRICCAO	1					
4	1S4-E6331-00	.PLACA DE FRICCAO 2	4					
5	1S4-E6307-00	.PLACA DE FRICCAO 3	1					
6	1S4-E6351-00	.PLACA DE PRESSAO 1	1					
7	1S4-E5461-00	.GAXETA DA TAMPA DA CARCACA 2	1					
8	4B4-W001A-10	KIT DE TRANSMISSAO	1					
9	4B4-17460-00	.PINHAO DE TRANSMISSAO (13D)	1					
10	4B4-F5440-00	.COROA DA RODA TRASEIRA (40D)	1					
11	94568-H1106	.CORRENTE (DID520VD2)	1					

ÍNDICE NUMÉRICO

No. PEÇA	REF. NO.	No. PEÇA	REF. NO.	No. PEÇA	REF. NO.	No. PEÇA	REF. NO.	No. PEÇA	REF. NO.	No. PEÇA	REF. NO.
5H0-11133-11	1 - 2	30X-22178-00	18 - 10	3SP-25924-51	30 - 13	1S4-E1412-00	3 - 2	53P-E4840-00	9 - 10	4B4-E7241-00	15 - 17
1S4-11181-10	1 - 6	10V-22184-00	18 - 11	3SP-25926-51	30 - 15	44C-E1422-00	3 - 3	53P-E4881-10	9 - 30	1S4-E7402-00	15 - 10
	48 - 2	53P-22210-20	22 - 1	1UY-25937-51	30 - 8	1S4-E1454-00	3 - 20	53P-E4882-10	8 - 18	1S4-E7411-00	15 - 1
1S4-11531-10	3 - 23	4AA-22259-40	22 - 5	1UY-25938-51	28 - 18	12B-E1478-00	3 - 22	44C-E5113-00	12 - 13	1S4-E7558-00	15 - 22
5XT-11533-00	3 - 25	1D0-23111-00	24 - 16	53P-26111-00	31 - 1	12B-E1496-00	3 - 24	1S4-E5150-21	11 - 1	53P-E8110-00	17 - 9
1S4-11536-10	3 - 19		24 - 33	5BE-26243-00	31 - 2	5BP-E1549-00	3 - 15	5HH-E5362-00	12 - 24	5HH-E8113-00	17 - 10
4XV-11603-00	3 - 12	4YR-23118-00	24 - 15	3Y1-26249-00	31 - 4	44C-E2170-00	5 - 1	12B-E5371-00	1 - 13	1S4-E8140-00	17 - 4
	49 - 7		24 - 32	4SS-27218-00	34 - 8	5BP-E2176-00	5 - 5	53P-E5411-00	12 - 1	12B-E8511-10	16 - 2
1S4-11630-00	49 - 5	4FM-23125-40	24 - 5	2YK-27222-00	34 - 9	1S4-E2213-00	5 - 14	1S4-E5415-00	12 - 26	12B-E8512-10	16 - 3
1S4-11631-10-A0	3 - 11		24 - 22	3KW-27234-00	34 - 13		48 - 7	4B4-E5418-00-35	12 - 14	12B-E8513-10	16 - 4
	49 - 6	43F-23144-10	24 - 9	5XT-27315-01	33 - 12	1S4-E2231-00	5 - 11	44C-E5421-00	12 - 16	53P-E8540-00	16 - 1
4XV-11633-00	3 - 13		24 - 26	4GY-27491-00	30 - 3	44C-E3300-00	6 - 1	12B-E5441-00	11 - 10	53P-F1110-30	18 - 1
	49 - 8	3BN-23145-00	24 - 7	4K5-2814E-10	20 - 13	12B-E3326-10	6 - 2	1S4-E5451-00	12 - 6	21D-F111F-11	21 - 26
44C-11650-00	49 - 1		24 - 24	4TP-28186-00	20 - 29	1S4-E3329-00	6 - 6	1S4-E5461-00	12 - 17	4VW-F111M-04	18 - 14
44C-11651-00	3 - 6	36Y-23146-10	24 - 6	4KN-2836B-10	45 - 4	5HH-E3411-01	6 - 9		50 - 7	53P-F117E-00	41 - 5
	49 - 4		24 - 23	1S4-81168-00	43 - 5	1S7-E3440-00	6 - 10	12B-E5512-00	13 - 1	22D-F118K-00	25 - 44
1S4-11681-00	3 - 4	4DW-23149-40	24 - 14	18P-81801-00	37 - 2	1S4-E3447-00	6 - 11	12B-E5517-00	13 - 3	53P-F1308-00	18 - 15
	49 - 2		24 - 31	18P-81826-00	37 - 3	53P-E3470-00	7 - 1	1S4-E5521-00	13 - 2	4B4-F1315-00	18 - 2
44C-12111-01	4 - 1	509-23158-L0	24 - 11	4XV-8182A-00	37 - 4	53P-E3581-10	8 - 12	1S4-E5522-00	13 - 4	4B4-F1317-00	18 - 4
11H-12113-00	4 - 4		24 - 28	4B5-81844-00	37 - 6	53P-E3585-00	9 - 1	1S4-E6150-00	14 - 6	53P-F137F-00	35 - 24
11H-12114-00	4 - 5	278-23181-50	24 - 12	1FK-81847-00	37 - 5	53P-E371L-00	9 - 8	1S4-E6154-00	14 - 17	53P-F137G-00	35 - 25
4G0-12116-01	4 - 3		24 - 29	4SV-81940-12	43 - 27	53P-E375A-00	9 - 5	1S4-E6307-00	14 - 11	53P-F137N-C0	46 - 1
4G0-12117-00	4 - 7	43F-23188-10	24 - 17	5BN-81960-00	43 - 11	53P-E3761-00	9 - 12		50 - 5	53P-F137P-C0	46 - 2
4G0-12118-00	4 - 8		24 - 34	4WA-81980-00	43 - 26	53P-E3906-00	9 - 20	1S4-E6321-00	14 - 9	4B4-F139U-00	18 - 17
5H0-12119-00	4 - 6	53P-23191-01	24 - 38	1AE-82151-00	43 - 28	53P-E3907-20	25 - 25		50 - 3	53P-F1511-00	19 - 1
44C-12121-10	4 - 2	1UF-23434-00	23 - 8	8GL-8252U-00	44 - 22	53P-E3938-00	9 - 14	1S4-E6324-00	14 - 8	53P-F1611-20	19 - 6
5H0-12146-00	4 - 11	3Y6-23442-00-35	23 - 12	13S-82530-00	43 - 20	53P-E3971-01	9 - 25		50 - 2	53P-F1639-00	19 - 7
36X-12151-00	4 - 9	5JW-2413B-00	45 - 3	3LD-82566-40	43 - 35	53P-E3972-00	9 - 26	1S4-E6331-00	14 - 10	4B4-F1642-00	19 - 20
5H0-12156-00	4 - 10	53P-2413H-10	25 - 2	5VU-82576-01	43 - 30	53P-E3973-00	9 - 27		50 - 4	5D1-F1646-00	44 - 2
44C-12159-00	4 - 13	5RS-24188-00	25 - 18	1S4-83591-01	43 - 1	1ST-E4147-00	9 - 13	1S4-E6333-00	14 - 13	53P-F1668-40	21 - 23
5XT-12210-00	5 - 13	53P-24191-10	25 - 19	1S4-83755-01	43 - 4	49P-E417E-00	8 - 15	1S4-E6337-00	14 - 14	53P-F1685-00	19 - 17
5XT-12241-01	5 - 12	53P-24192-10	25 - 23	1HP-83980-01	32 - 11	53P-E4411-10	8 - 1	1S4-E6351-00	14 - 12	53P-F1708-00	20 - 4
5XT-13161-01	6 - 16	4B4-25381-00	29 - 25	53P-84300-00	40 - 1	53P-E4412-00	8 - 2		50 - 6	53P-F1711-00	20 - 1
4B4-13464-10	7 - 7	5XT-25802-50	30 - 6	4SV-84314-00	40 - 2	53P-E4422-00	8 - 3	1S4-E6356-00	14 - 19	4B4-F1719-00	20 - 16
4B4-13465-10	7 - 8	3JD-25803-50	30 - 7	4SV-84350-00	40 - 4	52B-E443E-00	8 - 9	54D-E6357-00	14 - 31	5RM-F1719-00	19 - 9
53P-13974-00	9 - 28	3C5-25806-00	30 - 12	5GJ-84397-00	40 - 3	53P-E4450-00	8 - 7	1S4-E6358-00	14 - 18	53P-F171A-00-P2	25 - 31
2S5-1410H-00	9 - 6	5TG-2580E-00	34 - 6	53P-E1111-00	1 - 1	53P-E4452-00	8 - 5	1S4-E6371-00	14 - 7	53P-F1721-00	20 - 11
1S4-14216-00	9 - 7	3C5-2580W-10	30 - 5	1S4-E111F-00	1 - 23	53P-E4453-00	8 - 4	1S4-E6377-00	14 - 21	4B4-F1746-00	20 - 26
4EL-14714-00	10 - 15	2VN-2582A-50	34 - 10	1S4-E1145-00	5 - 6	53P-E4457-00	8 - 14	4B4-E6380-00	14 - 24	1C6-F174X-00	20 - 22
1S4-15515-00	13 - 5	3XP-25852-50	34 - 15	1S4-E1165-01	1 - 14	53P-E4462-00	8 - 6	1S4-E6383-00	14 - 15	4B4-F174X-00	20 - 24
5BP-15590-00	13 - 8	2VN-25854-00	34 - 16	12B-E1166-00	1 - 17	53P-E4611-20	10 - 1	1S4-E6384-00	14 - 16	4B4-F174Y-00	20 - 25
44C-16111-00	14 - 1	2VN-25855-00	34 - 17	1S4-E1185-01	1 - 12	44C-E4613-00	10 - 17	1S4-E6628-00	14 - 20	53P-F1773-00	20 - 9
1S4-17151-00	15 - 6	2VN-25866-00	34 - 12	53P-E1186-00	1 - 21		48 - 8	4B4-E7121-00	15 - 7	4B4-F177G-10	20 - 18
1S4-17251-00	15 - 16	5TG-25894-00	34 - 14	1S4-E1196-00	1 - 15	4B4-E4628-11	10 - 2	4B4-E7131-00	15 - 5	53P-F1781-10	25 - 46
4B4-17460-00	15 - 26	4B4-25895-00	34 - 18	1S4-E1311-00-A0	2 - 1	53P-E465R-00	10 - 7	4B4-E7141-00	15 - 2	5HH-F178A-00	21 - 25
	50 - 9	3SP-25914-51	30 - 14	1S4-E1351-00	2 - 2	53P-E4711-20	10 - 8	4B4-E7211-00	15 - 18	53P-F2110-00	21 - 1
1S4-18101-01	17 - 1	3JD-25917-00	30 - 9		48 - 5	53P-E4718-20	10 - 9	4B4-E7221-00	15 - 11	5L9-F2128-00	21 - 5
5BP-18531-00	16 - 5	3SP-25919-51	30 - 10	44C-E1400-00	3 - 1	53P-E4728-00	10 - 16	4B4-E7231-00	15 - 14	2CC-F2141-00	21 - 6

ÍNDICE NUMÉRICO

No. PEÇA	REF. NO.	No. PEÇA	REF. NO.	No. PEÇA	REF. NO.	No. PEÇA	REF. NO.	No. PEÇA	REF. NO.	No. PEÇA	REF. NO.
4B4-F2151-00	21 - 9	53P-F4230-50	47 - 1	53P-F582W-00	30 - 1	5HH-F7445-01	33 - 22	1S4-H3310-20	38 - 1	90105-06109	28 - 2
1S4-F2174-00	29 - 22	53P-F4230-60	47 - 1	4B4-F583T-20	32 - 1		33 - 30	2C1-H3311-00	38 - 3	90105-06836	37 - 8
4B4-F217A-00	21 - 15	53P-F4235-00	19 - 8	3GM-F5852-00	32 - 4	53P-F8100-00	20 - 27		38 - 7	90105-08117	1 - 8
53P-F217F-00	21 - 16	53P-F4250-40	45 - 2	5HH-F5854-00	32 - 3	44C-F815P-02	25 - 45		38 - 12	90105-10011	22 - 6
53P-F2184-00	21 - 4	53P-F4250-50	47 - 2	5LW-F585B-00	32 - 13	53P-F815T-P0	19 - 24		38 - 16	90105-10118	18 - 7
5RM-F2311-00	21 - 12	53P-F4250-60	47 - 2	18D-F5867-00	32 - 6	53P-F8173-00	20 - 3	18D-H3312-10	38 - 2	90105-10219	18 - 6
53P-F3102-00	24 - 1	53P-F4318-00	25 - 34	53P-F5872-20	32 - 14	53P-F8199-WA	20 - 28		38 - 6	90105-10430	3 - 16
53P-F3103-00	24 - 18	1ST-F4491-01	25 - 27	4B4-F5873-10	34 - 24	53P-F8356-01	35 - 13		38 - 11	90105-10831	28 - 19
53P-F3110-00	24 - 3	44C-F4501-10	9 - 16	4B4-F5875-00	34 - 29	53P-F835G-10	35 - 4		38 - 15	90105-12030	21 - 20
	24 - 20	1ST-F452E-00	9 - 21	53P-F5875-00	23 - 17	44C-F836B-10	46 - 4	18D-H3318-00	38 - 9	90109-06015	19 - 4
53P-F3126-00	24 - 2	53P-F452E-00	9 - 22	53P-F5876-00	23 - 19		47 - 4		38 - 18	90109-06190	17 - 6
53P-F3136-00	24 - 19	1ST-F4566-00	9 - 18	53P-F587A-00	23 - 21	53P-F836K-10	35 - 17	1S4-H3320-20	38 - 5	90109-06202	20 - 19
53P-F3141-00	24 - 13	1ST-F4568-00	9 - 17	53P-F5887-00	32 - 18	53P-F8371-00	35 - 27	1ST-H3330-00	38 - 10	90109-08015	30 - 2
	24 - 30	53P-F4602-00	25 - 6	2DP-F589F-00	32 - 9	53P-F837L-00	35 - 28	1ST-H3340-00	38 - 14	90109-08072	14 - 25
53P-F3156-00	24 - 8	53P-F470F-00	26 - 2	2CC-F5913-00	28 - 15	53P-F837M-00	35 - 29	4B4-H3350-00	44 - 19	90109-08196	43 - 36
	24 - 25	53P-F4730-00	26 - 1	1PM-F5917-00	28 - 8	53P-F8381-00	35 - 1	53P-H3371-10	44 - 20	90110-05112	25 - 7
53P-F3170-00	24 - 4	53P-F4737-00	26 - 3	2CC-F5919-00	28 - 10	53P-F838N-00	35 - 21	53P-H3500-20	39 - 1	90110-08080	13 - 9
	24 - 21	1S4-F4741-00	25 - 30	2CC-F5921-00	28 - 13	53P-F838R-00	35 - 22	53P-H3519-01	39 - 6	90111-05003	25 - 40
1WD-F3173-00	24 - 10		25 - 43	2CC-F5922-00	28 - 12	53P-F842M-00-P1	35 - 6	12B-H354W-00	43 - 8		35 - 30
	24 - 27	53P-F474A-10	26 - 5	2CC-F5924-00	28 - 11	53P-F842M-00-P3	35 - 6	53P-H3571-20	39 - 2	90111-06038	19 - 2
53P-F317E-00	23 - 23	53P-F474W-10	26 - 6	1PM-F5926-00	28 - 17	53P-F842N-00-P1	35 - 7	53P-H3572-20	39 - 3		20 - 14
4B4-F3340-00	24 - 35	53P-F4845-00	19 - 11	2CC-F592A-00	28 - 14	53P-F842N-00-P3	35 - 7	53P-H3614-00	8 - 21	90116-08023	1 - 26
1S4-F3416-00	23 - 3	53P-F4846-00	19 - 12	1PM-F5937-00	28 - 9	53P-H1410-00	36 - 2	1S4-H3912-00	42 - 2	90116-08812	29 - 17
5HH-F3418-00	23 - 6	5RM-F4875-00	19 - 22	2CC-F5961-00	28 - 16	53P-H1450-00	36 - 1	4B4-H3922-10	32 - 8	90119-06217	26 - 4
4B4-F3430-02	23 - 7	2CC-F4877-00	19 - 23	4B4-F6241-00	31 - 5	53P-H1815-00	37 - 7	4LR-H3945-00	42 - 3	90119-08212	25 - 22
3V9-F3441-10	23 - 15	4AN-F5111-10	27 - 1	4B4-F6242-00	31 - 3	44C-H1890-20	37 - 1	2DD-H3972-00	42 - 11	90123-08046	42 - 5
53P-F4110-10	25 - 1	4B4-F514A-00	27 - 11	1S4-F6280-01	31 - 12	4B4-H1980-00	43 - 23	53P-H3975-01	42 - 15	90149-06154	18 - 16
1S4-F411J-00	25 - 37	2CC-F5181-00	27 - 13	1C6-F6281-00	31 - 6	4B4-H1980-10	43 - 24	4B4-H3980-00	42 - 10	90149-06264	10 - 10
53P-F4129-00-P4	25 - 38	2TY-F5195-00	29 - 12	1C6-F6282-00	31 - 7	53P-H2021-00	43 - 16	53P-H4527-00	40 - 5	90149-06302	35 - 8
53P-F4129-00-P5	25 - 38	5HH-F5195-01	27 - 7	1S4-F6290-01	31 - 13	44C-H2100-01	43 - 13	53P-H4547-00	41 - 10	90150-05024	35 - 2
53P-F4129-00-P7	25 - 38	5RM-F5196-00	27 - 6	53P-F6302-00	31 - 9	53P-H2115-00	43 - 14	53P-H4710-00	41 - 1	90153-06029	1 - 4
53P-F4129-00-P9	25 - 38	4B4-F5311-00	29 - 1	5HH-F6332-00	32 - 7	53P-H2116-00	43 - 15	1CK-H4726-00	41 - 11	90159-05065	25 - 35
53P-F4139-00-P4	25 - 39	4B4-F5317-00	29 - 2	53P-F6335-00	31 - 10	1S4-H2123-00	20 - 23	53P-H4740-00	41 - 8	90159-06060	34 - 31
53P-F4139-00-P5	25 - 39	53P-F5383-00	29 - 20	1S4-F6342-00	31 - 11	1C6-H2131-00	43 - 34	53P-H4744-00	41 - 9	90164-05014	39 - 5
53P-F4139-00-P7	25 - 39	1S4-F5388-00	29 - 21	4B4-F7211-00	34 - 1	4B4-H2131-00	20 - 21	1BW-H5130-00	41 - 6	90167-05080	35 - 18
53P-F4139-00-P9	25 - 39	53P-F538C-00	29 - 19	2CC-F7261-00	34 - 2	1S4-H2151-00	43 - 22	53P-H5752-00	25 - 26	90169-05003	35 - 5
44C-F413B-10	46 - 3	4B4-F5391-00	29 - 8	4D8-F7311-00	33 - 6	1S4-H2151-10	43 - 25	53P-H591A-20	44 - 1	90170-06128	4 - 14
	47 - 3	4B4-F5392-00	29 - 9	4VW-F7411-00	33 - 2	53P-H2310-00	44 - 3	53P-H592A-00	10 - 6	90170-12370	3 - 29
53P-F414F-10	25 - 32	4B4-F5396-00	29 - 10	4B4-F7412-01	33 - 1	5HH-H2370-01	44 - 6	1S4-H6251-00	43 - 6	90170-16800	14 - 5
54P-F414G-10	25 - 28	4B4-F5397-00	29 - 11	5RM-F7413-00	51 - 2	53P-H2501-00	43 - 17	4B4-W001A-10	50 - 8	90170-16801	14 - 23
2TY-F4181-00	10 - 13	4B4-F5440-00	29 - 16	4VW-F7421-00	33 - 16	1S4-H2509-00	43 - 10	5TG-W0042-50	34 - 7	90170-22187	20 - 5
4B4-F4181-00	25 - 9		50 - 10	4B4-F7422-00	33 - 15	1WD-H250A-00	43 - 18	1UY-W0048-00	30 - 11	90176-22081	23 - 9
4B4-F4182-00	25 - 13	2CC-F5802-00	28 - 4	5HH-F7431-00	33 - 20	5VL-H2540-11	44 - 7	1UY-W0048-50	28 - 7	90179-04003	41 - 13
2CC-F4183-00	25 - 17	2CC-F5803-00	28 - 5	5RM-F7432-10	33 - 26	4B4-H2541-00	43 - 3	44C-WE001-10	48 - 1	90179-05003	35 - 3
4B4-F4186-00	25 - 12	2CC-F5805-00	28 - 6	5HH-F7433-00	33 - 21	53P-H2590-30	43 - 21	1S4-WE631-00	50 - 1	90179-05523	25 - 36
4B4-F4187-00	25 - 16	5RM-F5807-00	32 - 2	5HH-F7441-00	33 - 28	1B2-H2599-00	42 - 14	5RM-WF741-00	51 - 1	90179-08148	42 - 6
53P-F41B1-00	25 - 33	2CC-F580T-00	28 - 3	4B4-F7442-00-33	33 - 34	2TY-H2911-00	42 - 1	90101-10812	33 - 7	90179-10658	18 - 9
53P-F4230-40	45 - 1	4B4-F582T-01	28 - 1	5HH-F7444-00	33 - 29	2TY-H2915-01	42 - 7	90101-10852	5 - 8	90179-18801	15 - 28

ÍNDICE NUMÉRICO

No. PEÇA	REF. NO.	No. PEÇA	REF. NO.	No. PEÇA	REF. NO.	No. PEÇA	REF. NO.	No. PEÇA	REF. NO.	No. PEÇA	REF. NO.
90179-25W22	23 - 4	90240-07105	3 - 7	90430-06156	6 - 8	90480-14816	41 - 2	9290M-08600	29 - 23	93410-17037	43 - 9
90183-04039	43 - 33	90240-08124	34 - 21	90430-08119	6 - 20	90480-15397	35 - 10	9290M-10200	33 - 14	93410-22039	15 - 4
90183-05042	35 - 19	90240-08W04	33 - 4		14 - 26	90480-16802	7 - 2	93102-12224	14 - 29	93440-10085	1 - 3
90183-05076	25 - 42		33 - 18	90430-08204	43 - 2	90480-24186	20 - 6	93102-14209	17 - 8	93440-25084	15 - 13
	35 - 31	90249-06220	33 - 23	90430-10148	44 - 8	90501-07834	3 - 8	93102-25226	15 - 25	93511-32017	14 - 32
90183-060A1	19 - 18		33 - 31	90430-10171	6 - 18	90501-22721	3 - 26	93106-17801	21 - 18	93602-13177	3 - 9
90185-10012	33 - 10	90269-07077	35 - 20	90430-12213	11 - 15	90506-23801	34 - 5	93106-18002	22 - 3	93603-12803	6 - 3
90185-12007	21 - 7		35 - 32	90445-05807	24 - 37	90506-35473	33 - 11	93106-20813	27 - 4	93604-10011	5 - 7
90185-14112	27 - 15	90269-08001	19 - 21	90450-41001	24 - 39	90508-203B3	14 - 27	93106-22801	29 - 6	93605-10090	3 - 27
	29 - 28	90269-08066	20 - 20	90450-46001	8 - 16	90508-20W07	33 - 3	93106-26005	29 - 5	93608-43228	17 - 7
90201-04804	43 - 32	90280-05048	3 - 18	90450-55003	9 - 4		33 - 17	93210-07135	6 - 13	93700-06803	21 - 2
90201-05016	10 - 5	90282-05013	3 - 30	90460-15126	44 - 9	90508-26020	17 - 5	93210-09350	4 - 12	94108-21804	27 - 8
90201-05036	40 - 8	90282-05077	14 - 2	90461-08001	11 - 8	90508-32139	17 - 2	93210-10096	7 - 5	94112-18802	29 - 13
90201-05813	10 - 4	90340-12806	11 - 14	90462-08225	11 - 9	90520-02831	25 - 3	93210-10197	7 - 11	94210-18W50	29 - 14
90201-05827	41 - 3	90340-14W02	12 - 4	90462-10215	11 - 12	90520-02832	25 - 5	93210-11453	5 - 4	94227-21W51	27 - 9
90201-06018	1 - 11	90340-32W03	12 - 2	90464-05003	35 - 33	90520-02833	25 - 4	93210-13657	2 - 4	94325-18801	29 - 15
90201-064H0	20 - 15	90386-18004	22 - 2	90464-08007	44 - 18	90520-17800	20 - 8		48 - 6	94325-21117	27 - 10
	35 - 11	90386-18099	21 - 3	90464-08M07	44 - 16	90560-15290	27 - 3	93210-14369	12 - 5	94416-21800	27 - 5
90201-08083	34 - 22	90387-05822	9 - 23	90464-09026	35 - 34	91312-05010	25 - 8	93210-15171	9 - 15	94421-18800	29 - 7
90201-08326	10 - 20	90387-06023	10 - 11	90464-12045	32 - 19		25 - 29	93210-15620	34 - 11	94568-H1106	29 - 29
90201-08609	1 - 9	90464-12089	25 - 10	90464-13077	44 - 11	91312-05016	9 - 24	93210-19123	12 - 25		50 - 11
90201-10065	23 - 13	90464-13077	25 - 14	90464-14009	44 - 13	91312-06014	43 - 7	93210-32172	12 - 3	94582-19104	5 - 10
90201-100E9	22 - 8	90464-16001	19 - 15	90464-16001	35 - 35	91312-08020	33 - 27	93210-39700	9 - 2	94700-00892	1 - 25
90201-10118	32 - 16	90464-25004	19 - 3	90464-25098	44 - 15		33 - 35	93210-54001	1 - 22	95022-06010	23 - 22
	34 - 26	90464-25098	7 - 3	90465-13M24	44 - 14	91314-06020	6 - 15		48 - 4	95022-06012	34 - 30
90201-101J1	10 - 22	90465-13W06	21 - 10	90465-13M24	44 - 12	91314-06025	5 - 15	93210-54175	6 - 12	95022-06016	30 - 4
	33 - 8	90465-13W06	21 - 14	90465-20801	44 - 10		7 - 10	93210-74M68	12 - 28	95022-06020	7 - 6
90201-102R1	3 - 17	90465-20801	18 - 12	90467-11028	9 - 29	91314-06065	2 - 3	93211-05471	1 - 19	95022-08035	24 - 36
90201-108C6	5 - 9	90467-11028	33 - 9		12 - 11	91314-06070	6 - 14		48 - 3	95022-08040	23 - 11
90201-12688	21 - 21	90467-12053	20 - 2		9 - 29	91314-08045	1 - 10	93306-003YU	15 - 9	95024-06016	12 - 15
90201-12W69	21 - 8	90467-12053	20 - 12		9 - 31	91317-06020	9 - 3	93306-005Y9	5 - 2		12 - 27
90201-145M7	29 - 27	90467-12053	20 - 12		1 - 18	91317-08016	10 - 19	93306-203XD	15 - 23	95024-06020	1 - 20
90201-152L7	29 - 26	90467-12053	34 - 28		9 - 32	9131M-05012	12 - 12	93306-205XD	15 - 24	95024-06025	12 - 19
90201-15813	27 - 14	90467-12085	35 - 9		34 - 19		36 - 4	93306-252Y4	5 - 3	95024-06030	12 - 9
90201-177G4	15 - 19	90467-12809	21 - 19		8 - 10	9131M-06010	51 - 3	93306-252Y5	27 - 2	95024-06035	12 - 20
90201-22018	23 - 10	90467-13064	22 - 4		8 - 19	9131M-06030	36 - 3		29 - 4	95024-06040	12 - 8
90201-225A4	20 - 7	90467-17089	25 - 20		8 - 20	91401-16012	34 - 23	93306-272Y4	15 - 8	95024-06045	11 - 3
90201-25291	13 - 6	90467-18196	27 - 12		8 - 13	91401-25015	33 - 5	93306-302X6	29 - 3	95024-06050	12 - 10
90202-05180	25 - 41	90468-12069	25 - 21		3 - 14		33 - 19	93306-302X8	3 - 21		12 - 21
90202-26142	23 - 5		15 - 15		49 - 9	92012-06010	39 - 8	93306-378Y2	3 - 10	95024-06055	11 - 6
90206-14001	34 - 3		6 - 19		34 - 4	92012-06016	19 - 16	93310-225N0	13 - 7		12 - 22
90209-18208	15 - 3	90401-08802	34 - 27	90468-20196	35 - 16	92012-06035	6 - 7		3 - 5	95024-06060	11 - 4
90209-22191	15 - 12	90401-10038	6 - 17	90480-01868	19 - 10	92012-08025	34 - 20	93310-63285	49 - 3	95024-06070	11 - 5
90214-16063	14 - 3	90401-10046	32 - 15	90480-10334	20 - 17	92017-10016	10 - 21		14 - 30	95024-08035	23 - 16
90215-12272	3 - 28	90401-10159	34 - 25	90480-12320	20 - 10	92902-08200	6 - 4	93315-11206	21 - 17	95027-06010	11 - 13
90215-16293	14 - 4	90430-06014	1 - 5	90480-12581	10 - 12	9290L-06200	33 - 24	93315-31759	23 - 1	9502M-06008	43 - 29
90215-16800	14 - 22		11 - 7	90480-14229	40 - 6		33 - 32	93332-000Y5	23 - 2	9502M-06010	1 - 16
90215-23265	15 - 27		12 - 23	90480-14555	39 - 7	9290M-05100	42 - 9	93399-99931	23 - 2	9502M-06012	1 - 24

ÍNDICE NUMÉRICO

No. PEÇA	REF. NO.	No. PEÇA	REF. NO.	No. PEÇA	REF. NO.	No. PEÇA	REF. NO.	No. PEÇA	REF. NO.	No. PEÇA	REF. NO.
9502M-08040	10 - 14	97707-50016	40 - 7								
9530L-08600	29 - 24		41 - 4								
95602-06100	32 - 10	97707-50020	8 - 8								
95602-10200	23 - 14	9770M-04025	38 - 4								
95607-06100	42 - 4		38 - 8								
95607-08200	29 - 18		38 - 13								
95612-10100	22 - 7		38 - 17								
95612-12100	21 - 22	98502-05016	43 - 19								
95702-05500	41 - 7	98502-06010	9 - 9								
95704-06500	19 - 5	98507-04025	43 - 31								
95704-08500	10 - 18	98507-05018	42 - 16								
9570M-06500	44 - 5	9850M-05030	42 - 12								
95802-06010	8 - 22	9850M-05040	42 - 13								
	9 - 19	9851M-05020	31 - 8								
95802-06012	19 - 14	98707-04012	32 - 5								
	21 - 13	9870M-06012	15 - 21								
	32 - 17	98902-04020	41 - 12								
95802-06014	19 - 19	98902-05020	9 - 11								
95802-06020	21 - 11	9890M-06016	8 - 11								
9580M-06010	8 - 17	98980-06012	10 - 3								
	44 - 21	99001-05600	33 - 25								
9580M-06020	43 - 12		33 - 33								
9580M-06030	25 - 11	99001-12600	17 - 3								
	25 - 15	99009-08400	6 - 5								
95812-06010	23 - 18	99009-20500	14 - 28								
	23 - 20	99244-00160	21 - 24								
	35 - 26	99530-10114	7 - 9								
95812-06012	35 - 14		11 - 2								
95812-06016	11 - 11		12 - 7								
95812-06025	7 - 4		12 - 18								
95812-08035	35 - 15	99530-14016	1 - 7								
95812-10016	18 - 5		11 - 16								
95812-10025	33 - 13										
95812-10030	33 - 36										
95812-10080	18 - 3										
95817-10150	18 - 8										
95822-08012	25 - 24										
95822-08016	26 - 8										
95822-08040	18 - 13										
95827-08065	26 - 7										
97007-06080	44 - 4										
97012-06020	17 - 11										
9701M-06014	5 - 16										
9702M-05020	42 - 8										
97602-04312	32 - 12										
97702-30016	39 - 4										
97707-50016	35 - 12										
	35 - 23										