



CATÁLOGO DE PEÇAS

XTZ150ED (2CC1) BRASIL
XTZ150E (2CC2) BRASIL

XTZ150ED/XTZ150E
CATÁLOGO DE PEÇAS
©2014, Yamaha Motor do Brasil Ltda.
1ª edição, Março 2014
Todos os direitos reservados.
É proibida expressamente toda e qualquer
reimpressão ou utilização sem a autorização
por escrita da
Yamaha Motor do Brasil Ltda.
Impresso no Brasil.

XTZ150ED (LGG)



XTZ150ED (PWS1)



XTZ150ED (VYRS4)



XTZ150E (LGG)



XTZ150E (PWS1)



XTZ150E (VYRS4)



PREFÁCIO

Este Catálogo de Peças se refere as Peças dos modelos relacionados na capa. Quando for solicitar peças de reposição para estes Modelos, recorra a este Catálogo de Peças e especifique corretamente os códigos e Nomes das Peças.

1. As Modificações ou adições que tenham sido efetuadas após a publicação deste Catálogo de Peças, serão comunicadas a Rede de Concessionárias através das informações de Modificação de Peças (Parts News).

2. Abreviaturas

Seguem abaixo as abreviaturas utilizadas neste Catálogo de Peças:

“UR” Uso Restrito para o Código da Peça

“UN” Uso Necessário

“AP” Peça Alternativa

“LM” Fabricação Local (A peça pode ser pedida localmente)

“F#” No. de Série do Chassi (Aplicação do Número de Série)

“O/S” Tamanho Maior

3. Peças componentes de conjuntos

- As peças que são fornecidas dentro de conjuntos estão listadas com um ponto de identificação (.) como segue abaixo.
- O número que aparece a direita da descrição da Peça indica o número de Peças usado em cada Conjunto Individual.

No. PEÇA	DESCRIÇÃO	QTDE	OBSERVAÇÕES
2F5-83310-60	PISCA DIANTEIRO CONJ.	2	
115-83311-60	.LÂMPADA (6V-18W)	1	

4. Os gráficos que são Aplicados em Peças Coloridas estão representados na coluna “OBSERVAÇÕES”, como segue abaixo.

No. PEÇA	DESCRIÇÃO	QTDE	OBSERVAÇÕES
2N4-24110-00-X5	TANQUE DE COMBUSTÍVEL COMPL.	2	MXR
3J1-24240-10	.GRÁFICO, TANQUE DE COMB.	1	PARA MXR

5. Observe que as ilustrações são referentes apenas a indicação dos códigos das peças, e não para montagem. Para montagem, por favor utilize o Manual de Montagem apropriado.

6. O asterisco (*) antes do Número de referência da peça indica a modificação ocorrida após a primeira edição.

PREFÁCIO

7. Aplicação do Número de Série

No. de Série do Chassi

No. de Série do Motor

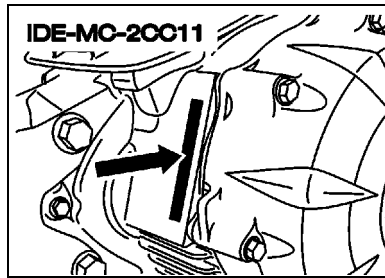
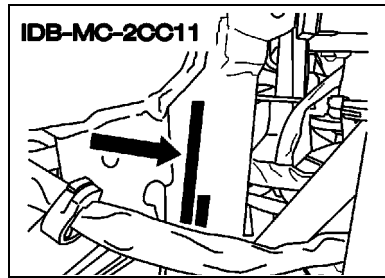

8. Aplicação do Código de Cor (A marca (*) mostra a cor do Modelo.)

Abreviação	Nome da Cor	Código da Cor
LGG(*)	LOW GLOSS GRAY	00T2
PWS1(*)	PURPLISH WHITE SOLID 1	0206
VYRS4(*)	VIVID YELLOWISH RED SOLID 4	1074

9. Aplicação do No. de Série Inicial

No. de Série do Chassi

No. Série	Nome do Modelo	Código do Modelo
9C6DG2510F0000101	XTZ150ED	2CC1
9C6DG2520F0000101	XTZ150E	2CC2

No. de Série do Motor

No. Série	Nome do Modelo	Código do Modelo
G3C5E-000101	XTZ150ED	2CC1
G3C5E-000401	XTZ150E	2CC2

ÍNDICE GERAL

MOTOR

CILINDRO	1
VIRABREQUIM E PISTAO	2
VALVULA	4
CORRENTE DO EIXO DE COMANDO	5
BOMBA DE OLEO	6
ADMISSAO 1	7
ADMISSAO 2	9
ESCAPAMENTO	10
CARCACA DO MOTOR	11
TAMPA DA CARCACA 1	12
EMBREAGEM DA PARTIDA	13
EMBREAGEM	14
TRANSMISSAO	15
EIXO TRAMBULADOR	17
EIXO DE MUDANCA	18

CHASSI

CHASSI	19
PARA-LAMA	20
TAMPA LATERAL	21
GARFO TRASEIRO. SUSPENSAO 1	22
AMORTECEDOR TRASEIRO	23
MESA DO GUIDAO	24
MESA DO GUIDAO 2	25
GARFO DIANTEIRO 1	26
TANQUE DE COMBUSTIVEL	28
ASSENTO	31
RODA DIANTEIRA 1	32
RODA DIANTEIRA 2	33
PINCA DE FREIO DIANTEIRA	34
RODA TRASEIRA 1	35
GUIDAO E CABOS	37
CILINDRO MESTRE DIANTEIRO	38
CAVALETE. ESTRIBOS. PEDAL	39
GERADOR	41
MOTOR DE PARTIDA	42
PISCAS	43
MEDIDOR	44
FAROL DIANTEIRO	45
LANTERNA TRASEIRA	46
INTERRUP. DO GUIDAO E MANETE 1	47

SISTEMA ELETRICO 1	48
SISTEMA ELETRICO 2	49
PECAS OPCIONAIS 1	50
PECAS OPCIONAIS 2	51
PECAS OPCIONAIS 3	52

ÍNDICE GERAL

ÍNDICE NUMÉRICO	53
-----------------------	----

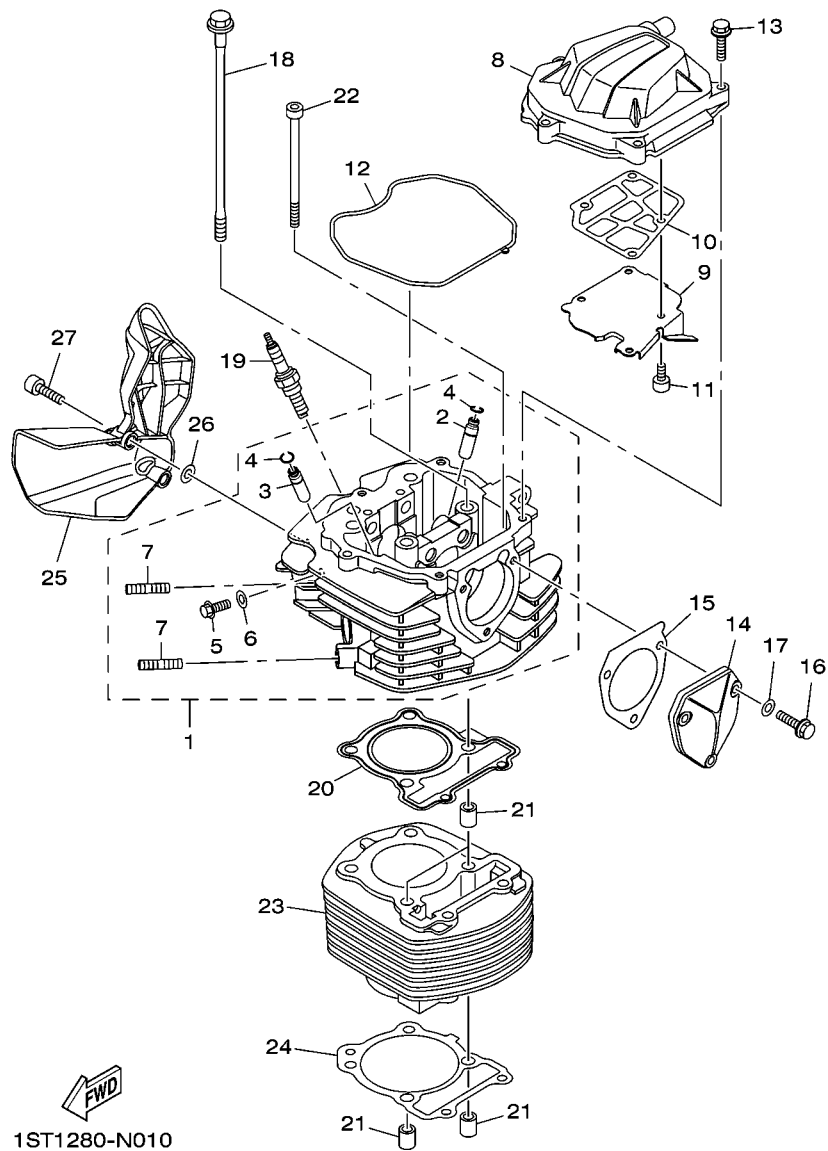
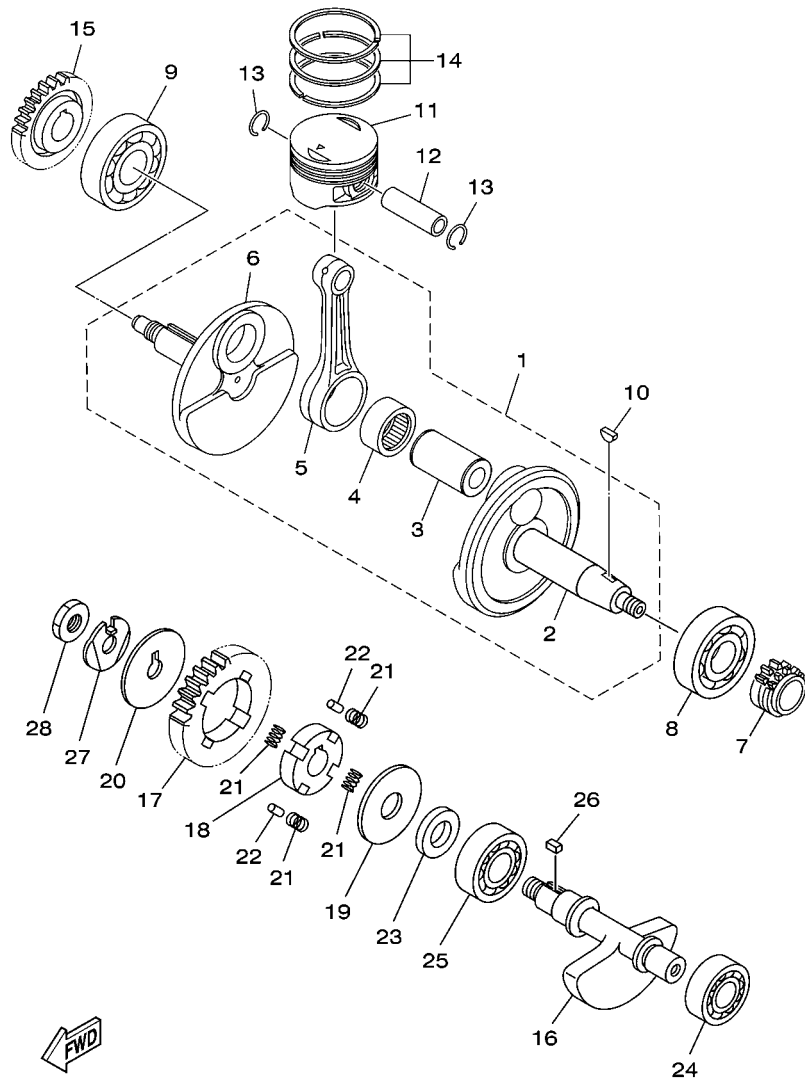

FIG. 1 CILINDRO

REF. NO.	No. PEÇA	DESCRIÇÃO	2CC1	2CC2	OBSERVAÇÕES
1	1ST-E1102-00	CABECOTE DO CILINDRO CONJ.	1	1	
2	1ST-E1133-10	.GUIA DA VALVULA 1	1	1	
3	1ST-E1134-10	.GUIA DA VALVULA 2	1	1	
4	93440-10153	.ANEL TRAVA	2	2	
5	95022-06012	.PARAFUSO FLANGE	1	1	
6	90430-06014	.GAXETA	1	1	
7	95617-08620	.PRISIONEIRO	2	2	
8	1ST-E1191-00	TAMPA, CABECOTE DO CILINDRO 1	1	1	
9	1ST-E1165-00	PLACA DE RESPIRO	1	1	
10	1ST-E1169-00	GAXETA DA TAMPA DO RESPIRO	1	1	
11	91317-05010	PARAFUSO	4	4	
12	1ST-E1193-00	GAXETA DA TAMPA DO CABECOTE 1	1	1	
13	95022-06025	PARAFUSO FLANGE	5	5	
14	1ST-E1186-00	TAMPA LATERAL DO CABECOTE 2	1	1	
15	1ST-E2435-00	GAXETA	1	1	
16	95022-06025	PARAFUSO FLANGE	3	3	
17	90430-06014	GAXETA	3	3	
18	90105-08197	PARAFUSO FLANGE	4	4	
19	94700-00432	VELA DE IGNICAO (NGK MR8D 9)	1	1	
20	1ST-E1181-00	GAXETA, CABECOTE DO CILINDRO 1	1	1	
21	91810-14809	PINO GUIA	4	4	
22	90110-06304	PARAFUSO HEXAGONAL INTERNO	2	2	
23	1ST-E1310-00-A0	CILINDRO (STD)	1	1	
24	1ST-E1351-00	GAXETA DO CILINDRO	1	1	
25	1ST-E2661-00	DUCTO	1	1	
26	90201-05820	ARRUELA PLANA	2	2	
27	90110-06846	PARAFUSO HEXAGONAL INTERNO	2	2	



1ST1280-N020

FIG. 2 VIRABREQUIM E PISTAO

REF. NO.	No. PEÇA	DESCRIÇÃO	2CC1	2CC2	OBSERVAÇÕES
1	1ST-E1400-00	VIRABREQUIM CONJ.	1	1	
2	1ST-E1412-00	.VIRABREQUIM 1	1	1	
3	45P-E1681-00	.PINO DO VIRABREQUIM 1	1	1	
4	93310-628X0	.ROLAMENTO	1	1	
5	1ST-E1651-00	.BIELA	1	1	
6	1ST-E1422-00	.VIRABREQUIM 2	1	1	
7	45P-E1549-00	ENGRENAGEM CORRENTE DO CAME	1	1	
8	93306-305XD	ROLAMENTO	1	1	
9	93306-305XB	ROLAMENTO	1	1	
10	90280-03045	CHAVETA MEIA LUA	1	1	
11	1ST-E1631-00-A0	PISTAO (STD)	1	1	
	1ST-E1635-09	PISTAO (0.25MM O/S)	1	1	AP
	1ST-E1636-09	PISTAO (0.50MM O/S)	1	1	AP
	1ST-E1637-09	PISTAO (0.75MM O/S)	1	1	AP
	1ST-E1638-09	PISTAO (1.00MM O/S)	1	1	AP
12	1ST-E1633-10	PINÔ DO PISTAO	1	1	
13	93450-16068	ANEL TRAVA	2	2	
14	1ST-E1603-00	JOGO DE ANEIS (STD)	1	1	
	1ST-E1604-00	JOGO DE ANEIS (0.25MM O/S)	1	1	AP
	1ST-E1605-00	JOGO DE ANEIS (0.50MM O/S)	1	1	AP
	1ST-E1606-00	JOGO DE ANEIS (0.75MM O/S)	1	1	AP
	1ST-E1607-00	JOGO DE ANEIS (1.00MM O/S)	1	1	AP
15	1ST-E1536-00	ENGRENAGEM MOTORA	1	1	
16	1ST-E1454-00	BALANCEADOR DO VIRABREQUIM	1	1	
17	1ST-E1531-00	ENGRENAGEM DO CONTRA PESO	1	1	
18	1ST-E1496-00	CUBO RÁSPADOR DO VIRABREQUIM	1	1	
19	90201-15022	ARRUELA PLANA	1	1	

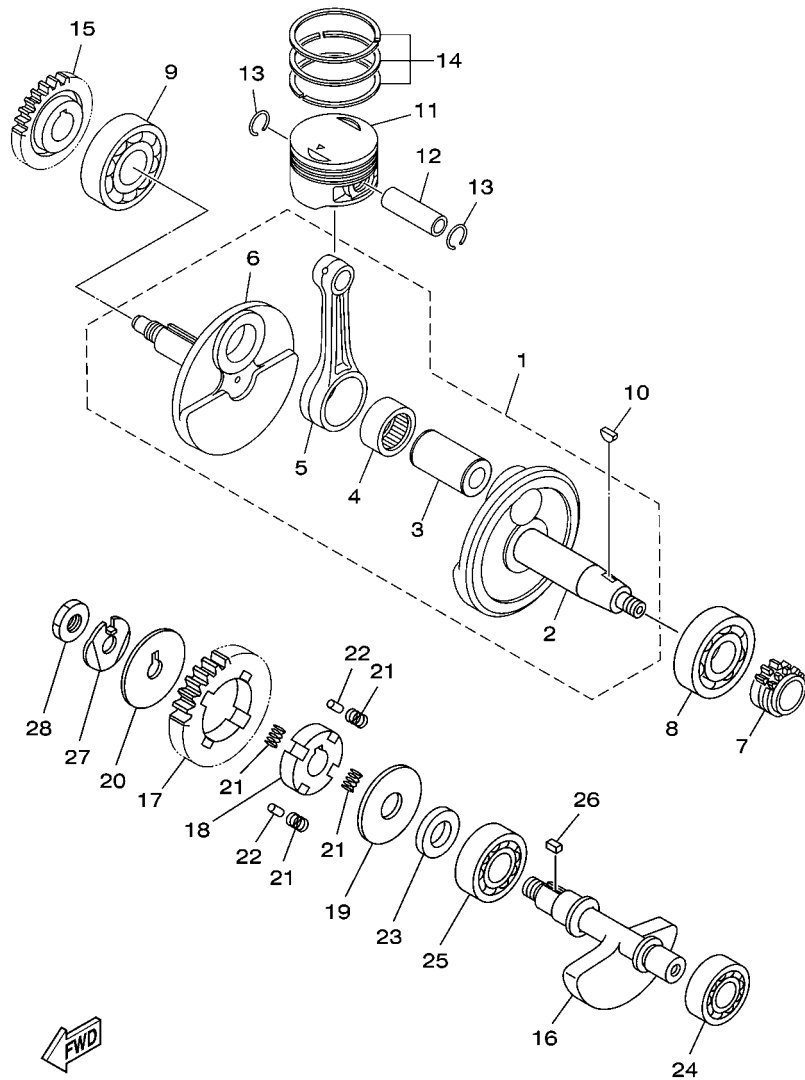

1ST1280-N020

FIG. 2 VIRABREQUIM E PISTAO

REF. NO.	No. PEÇA	DESCRIÇÃO	ZCC1	ZCC2	OBSERVAÇÕES
20	90214-10006	ARRUELA TRAVA	1	1	
21	90501-16800	MOLA DE COMPRESSAO	4	4	
22	93604-08800	PINO GUIA	2	2	
23	90387-155J0	ESPACADOR	1	1	
24	93306-252XP	ROLAMENTO	1	1	
25	93306-253X1	ROLAMENTO	1	1	
26	90282-05010	CHAVETA RETA	1	1	
27	90215-10284	ARRUELA TRAVA	1	1	
28	90170-10012	PORCA	1	1	
<hr/>					
<hr/>					
<hr/>					
<hr/>					
<hr/>					
<hr/>					
<hr/>					
<hr/>					

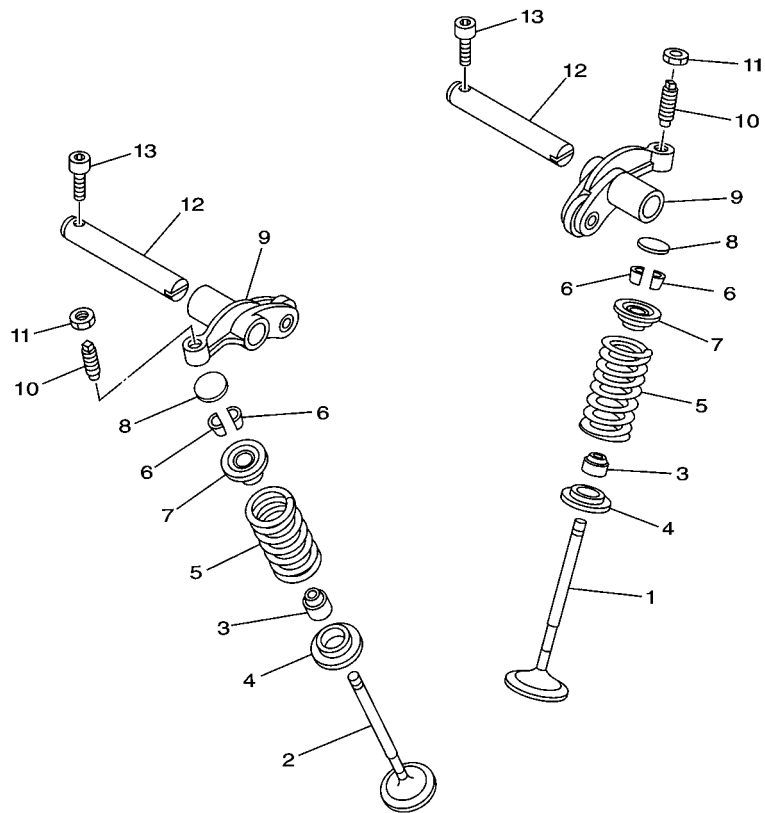
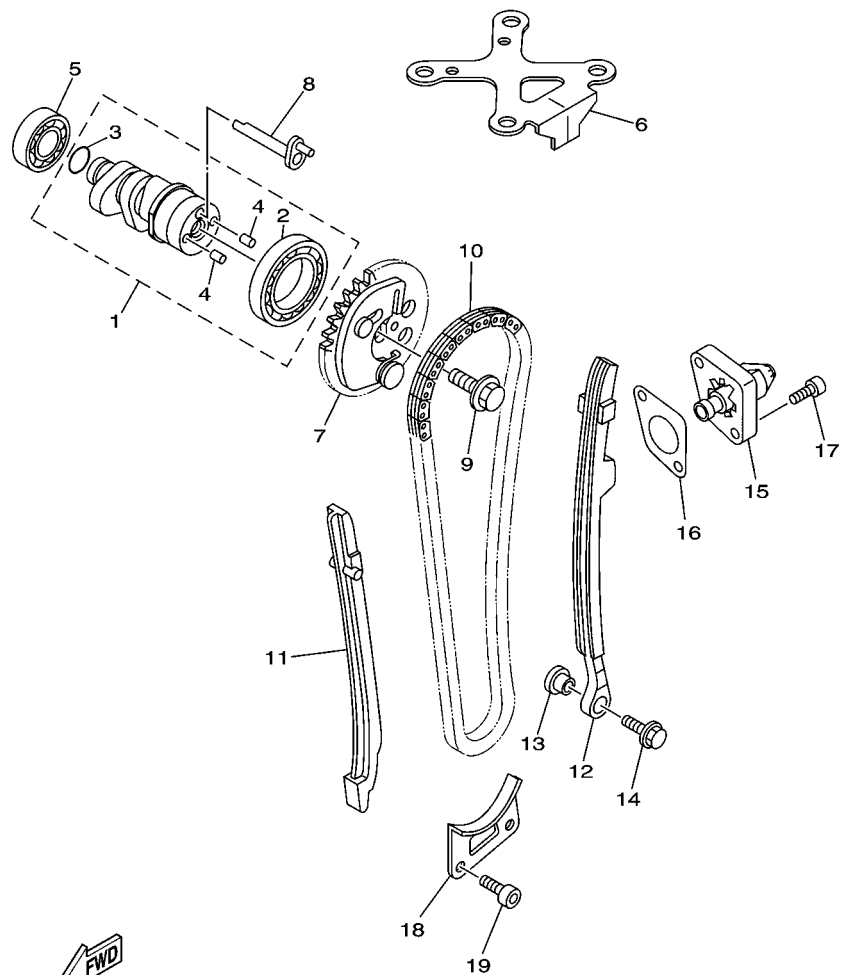

FIG. 3 VALVULA

REF. NO.	No. PEÇA	DESCRIÇÃO	ZCC1	ZCC2			OBSERVAÇÕES
1	1ST-E2111-00	VALVULA DE ADMISSAO	1	1			
2	1ST-E2121-00	VALVULA DE ESCAPE	1	1			
3	5YP-E2119-00	RETENTOR DA HASTE DA VALVULA	2	2			
4	5EB-12126-00	ASSENTO DA MOLA DA VALVULA 2	2	2			
5	1ST-E2113-00	MOLA INTERNA DA VALVULA	2	2			
6	3S0-E2118-00	TRAVA DA VALVULA	4	4			
7	4D9-12117-00	ASSENTO SUPERIOR DA MOLA	2	2			
8	52S-12169-00	PASTILHA DE AJUSTE	2	2			
9	1ST-E2151-00	BRACO DO BALANCIM DA VALVULA	2	2			
10	1ST-12159-00	PARAFUSO DE AJUSTE DA VALVULA	2	2			
11	90170-05302	PORCA	2	2			
12	45P-E2156-00	EIXO DO BALANCIM 2	2	2			
13	91317-05016	PARAFUSO	2	2			



1ST1280-N030



1ST1280-N041

FIG. 4 CORRENTE DO EIXO DE COMANDO

REF. NO.	No. PEÇA	DESCRIÇÃO	2CC1	2CC2			OBSERVAÇÕES
1	1ST-E2170-00	EIXO DE COMANDO COMPLETO 1	1	1			
2	93306-906Y4	.ROLAMENTO	1	1			
3	93210-12801	.ANEL DE BORRACHA	1	1			
4	93605-06800	.PINO	2	2			
5	93306-002YW	ROLAMENTO	1	1			
6	1ST-1111F-00	PLACA	1	1			
7	1ST-E2280-00	DESCOMPRESSOR COMPLETO	1	1			
8	1ST-E2288-00	CAME DE DESCOMPRESSAO	1	1			
9	90105-08196	PARAFUSO FLANGE	1	1			
10	94568-G9096	CORRENTE (DID SCHS-0404 SV)	1	1			
11	1ST-E2231-00	GUIA LIMITADORA 1	1	1			
12	21C-E2241-00	GUIA LIMITADORA 2	1	1			
13	45P-E5598-00	ESPACADOR	1	1			
14	90149-06829	PARAFUSO	1	1			
15	1ST-E2210-00	TENSIONADOR DA CORRENTE CONJ.	1	1			
16	1ST-E2213-00	GAXETA DA CAIXA DO TENSIONADOR	1	1			
17	90110-06393	PARAFUSO HEXAGONAL INTERNO	2	2			
18	45P-E2437-00	LIMITADOR	1	1			
19	91312-06016	PARAFUSO	2	2			

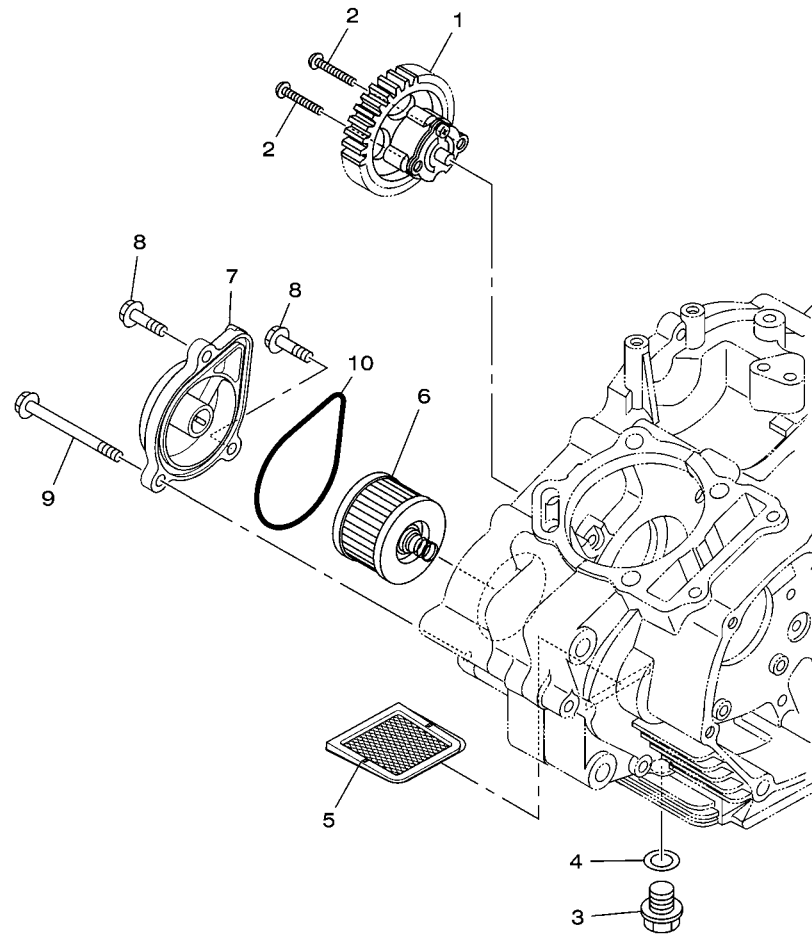

 1ST1280-N050

FIG. 5 BOMBA DE OLEO

REF. NO.	No. PEÇA	DESCRIÇÃO	ZCC1	ZCC2				OBSERVAÇÕES
1	54B-E3300-00	BOMBA DE OLEO COMPLETA	1	1				
2	90111-05808	PARAFUSO	2	2				
3	90340-12097	TAMPAO DO DRENO	1	1				
4	90430-12227	GAXETA	1	1				
5	5HH-E3411-01	FILTRADOR DE OLEO	1	1				
6	21C-E3440-00	ELEMENTO DO FILTRO DE ÓLEO CJ	1	1				
7	1ST-E3447-00	TAMPA DO ELEMENTO DE OLEO	1	1				
8	95022-06020	PARAFUSO FLANGE	2	2				
9	95022-06065	PARAFUSO FLANGE	1	1				
10	93210-64297	ANEL DE BORRACHA	1	1				

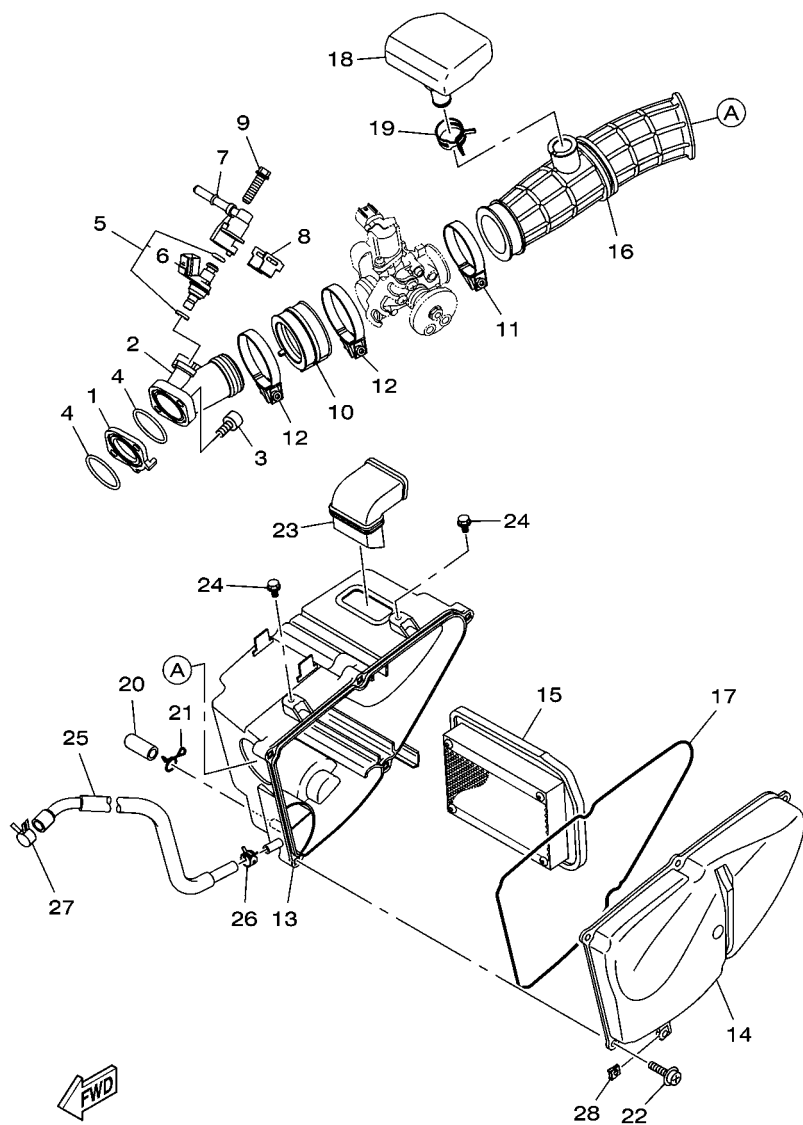

2CC1280-P060

FIG. 6 ADMISSAO 1

REF. NO.	No. PEÇA	DESCRIÇÃO	2CC1	2CC2			OBSERVAÇÕES
1	45P-E3595-00	JUNCAO	1	1			
2	1ST-E3585-00	TUBO MULTIPLO	1	1			
3	91312-06025	PARAFUSO	2	2			
4	93210-30611	ANEL DE BORRACHA	2	2			
5	1ST-E3761-00	INJETOR CONJUNTO	1	1			
6	1ST-E4147-00	ANEL DE BORRACHA	1	1			
7	1ST-E3938-00	TUBO	1	1			
8	1ST-E4137-00	PRESILHA	1	1			
9	90105-068B3	PARAFUSO FLANGE	1	1			
10	1ST-E3635-00	JUNCAO DA ADMISSAO 1	1	1			
11	90450-43002	BRACADEIRA DO TUBO	1	1			
12	18C-E3575-01	BRACADEIRA	2	2			
13	2CC-E4411-00	CAIXA DO FILTRO DE AR 1	1	1			
14	2CC-E4412-00	TAMPA DA CAIXA DO FILTRO 1	1	1			
15	1ST-E4450-00	ELEMENTO DO FILTRO DE AR COMP.	1	1			
16	2CC-E4453-00	JUNCAO DA CAIXA DO FILTRO 1	1	1			
17	1ST-E4452-00	VEDACAO	1	1			
18	2CC-E4877-00	RESSONADOR	1	1			
19	90467-20050	PRESILHA	1	1			
20	52B-E443E-00	TUBO DE DRENO	1	1			
21	90467-12809	PRESILHA	1	1			
22	97602-05320	PARAFUSO	5	5			
23	5RM-E4437-00	DUTO	1	1			
24	9580M-06010	PARAFUSO FLANGE	2	2			
25	2CC-E1166-00	TUBO DE RESPIRO 1	1	1			
26	90467-13816	PRESILHA	1	1			
27	90467-16805	PRESILHA	1	1			

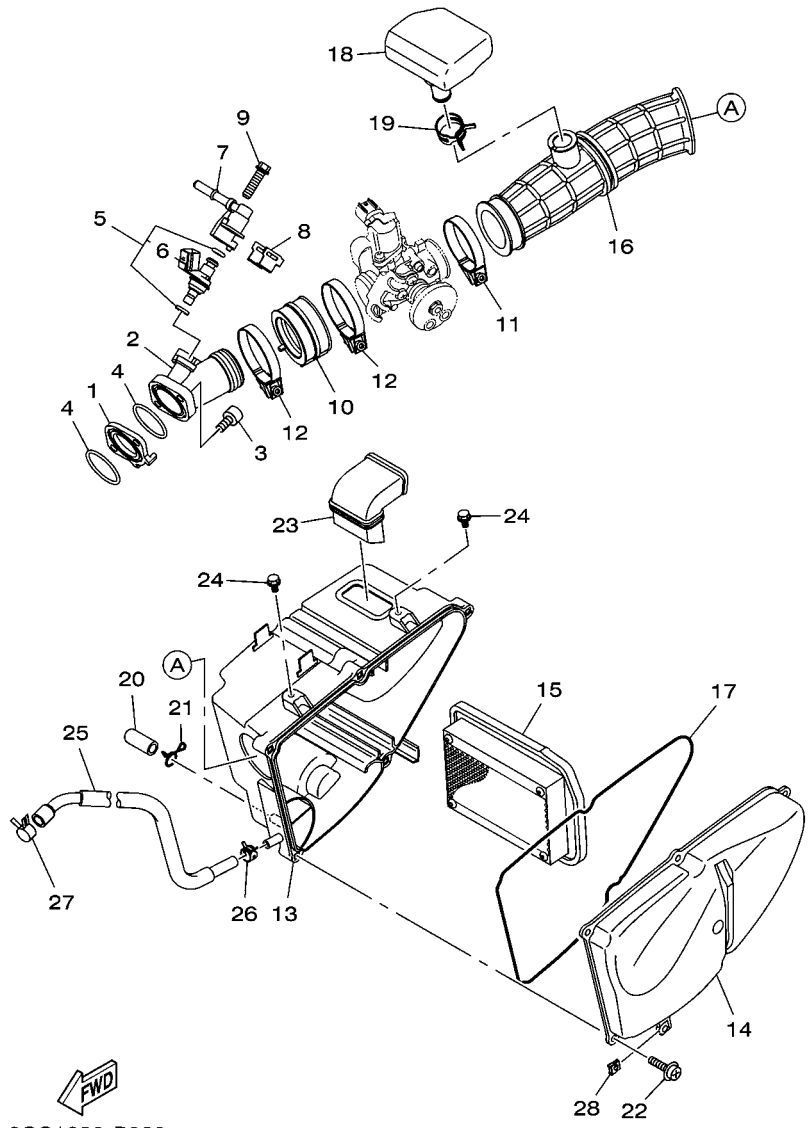

2CC1280-P060

FIG. 6 ADMISSAO 1

REF. NO.	No. PEÇA	DESCRIÇÃO	2CC1	2CC2		OBSERVAÇÕES
28	90183-05042	PORCA MOLA	1	1		

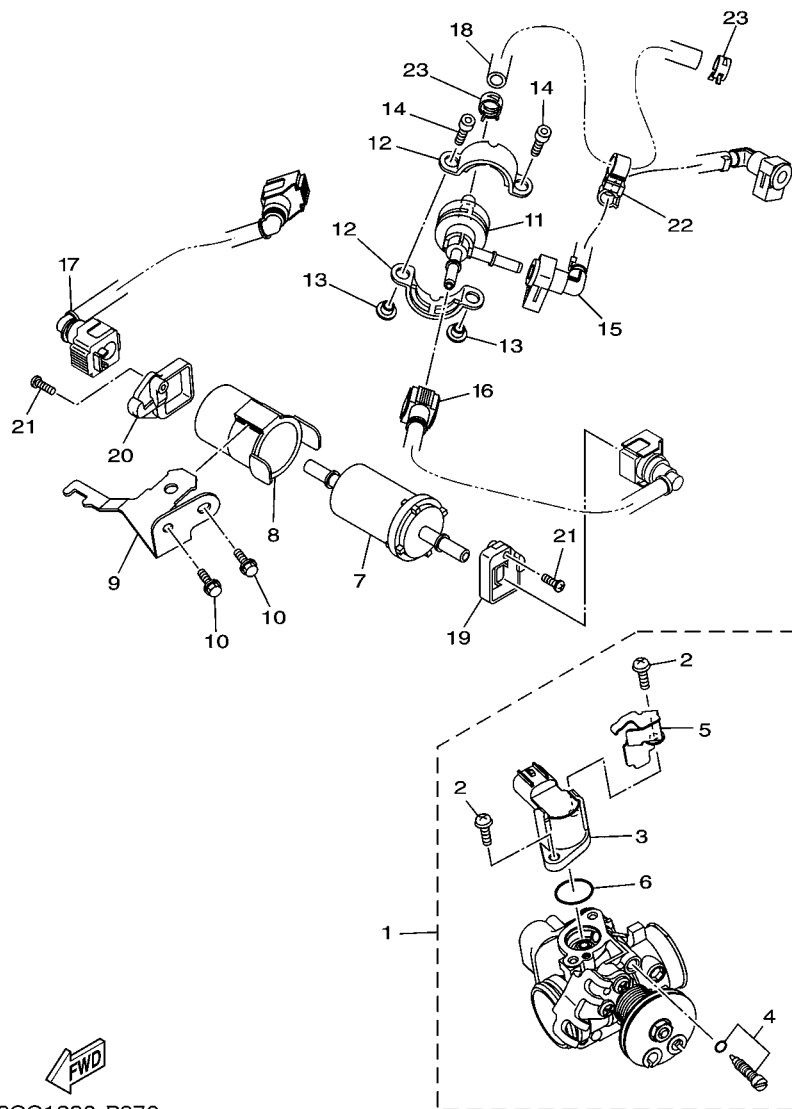

2CC1280-P070

FIG. 7 ADMISSAO 2

REF. NO.	No. PEÇA	DESCRIÇÃO	2CC1	2CC2			OBSERVAÇÕES
1	1ST-E3750-00	CORPO DE ACELERAÇÃO CONJ.	1	1			
2	1ST-14216-00	.PARAFUSO	2	2			
3	1ST-1410H-00	.VALVULA SOLENOIDE	1	1			
4	1ST-14104-00	.JOGO DO PARAFUSO DO AR	1	1			
5	1ST-14945-00	.PLACA	1	1			
6	1ST-1416A-00	.ANEL DE BORRACHA	1	1			
7	44C-F4501-00	FILTRO DE COMBUSTIVEL	1	1			
8	44C-F4568-00	CINTA DO FILTRO	1	1			
9	2CC-F4566-00	SUPORTE DO FILTRO	1	1			
10	95802-06010	PARAFUSO FLANGE	2	2			
11	1ST-E3906-10	REGULADOR DE PRESSAO	1	1			
12	1ST-F452E-00	FIXADOR	2	2			
13	90387-05821	ESPAÇADOR	2	2			
14	91312-05016	PARAFUSO	2	2			
15	2CC-E3971-00	TUBO DE COMBUSTIVEL 1	1	1			
16	2CC-E3972-00	TUBO DE COMBUSTIVEL 2	1	1			
17	2CC-E3973-00	TUBO DE COMBUSTIVEL 3	1	1			
18	2CC-13974-00	TUBO DE COMBUSTIVEL 4	1	1			
19	44C-F4135-00	GRAMPO 1	1	1			
20	1S4-24135-00	GRAMPO 1	1	1			
21	97707-40512	PARAFUSO	2	2			
22	90464-11014	BRACADEIRA	1	1			
23	90467-11028	PRESILHA	2	2			

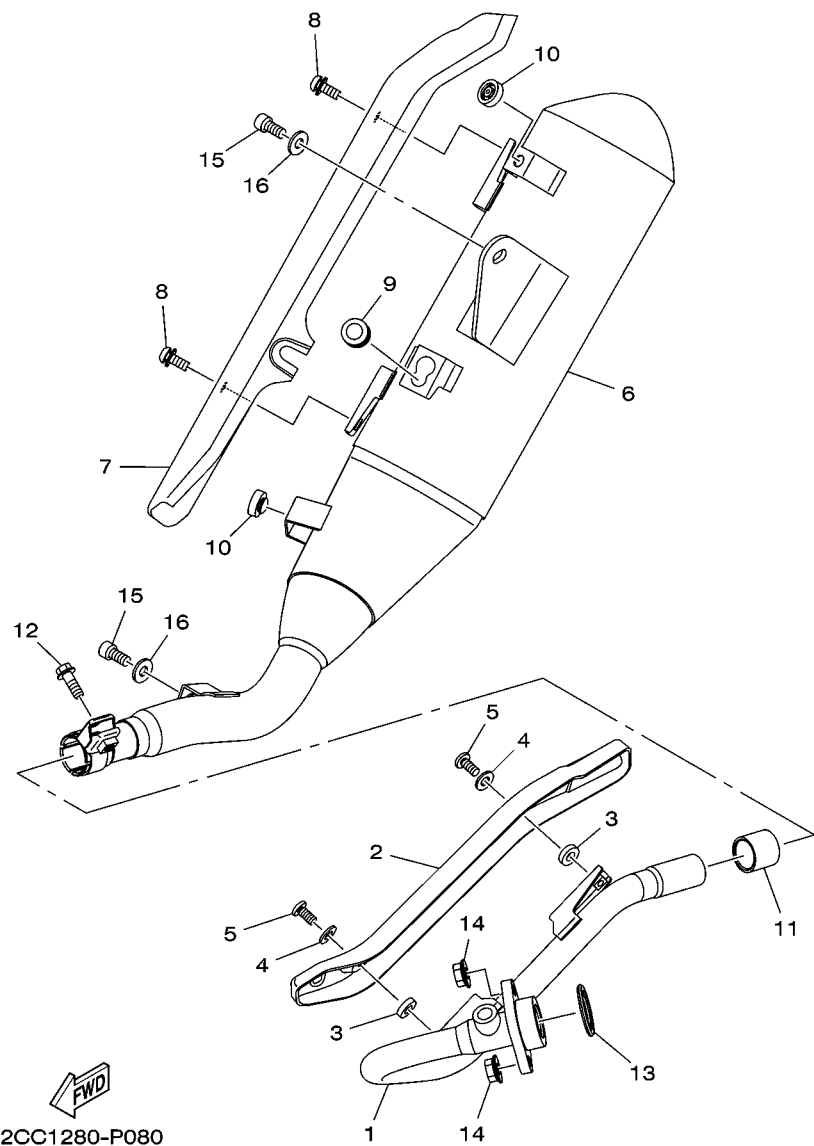
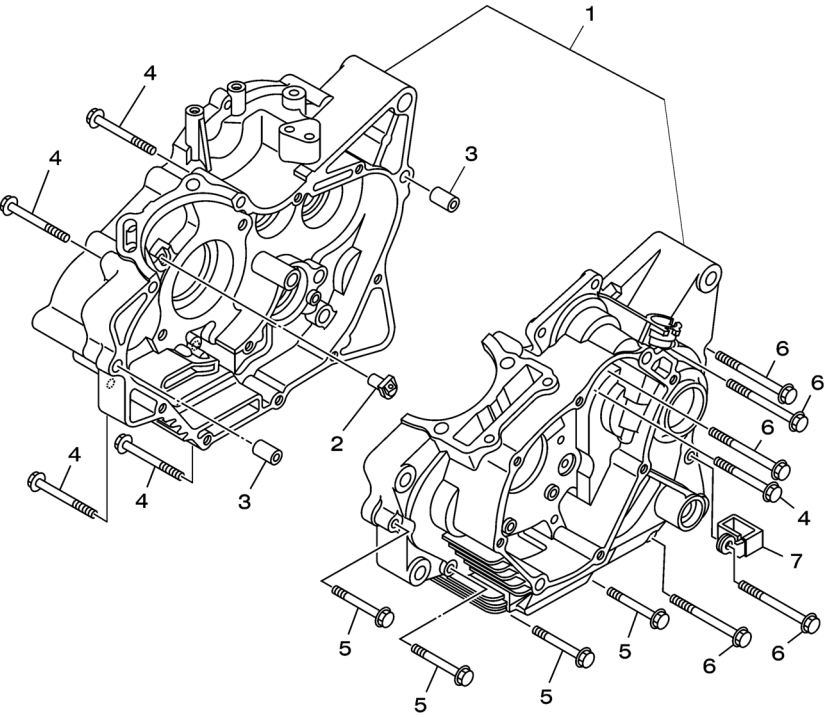

FIG. 8 ESCAPAMENTO

REF. NO.	No. PEÇA	DESCRIÇÃO	2CC1	2CC2			OBSERVAÇÕES
1	2CC-E4611-00	TUBO DE ESCAPE 1	1	1			
2	2CC-E4628-00	PROTETOR DO TUBO DE ESCAPE	1	1			
3	90201-05016	ARRUELA PLANA	2	2			
4	90201-05017	ARRUELA PLANA	2	2			
5	98980-06014	PARAFUSO	2	2			
6	2CC-E4711-00	SILENCIADOR 1	1	1			
7	2CC-E4718-00	PROTETOR DO SILENCIADOR 1	1	1			
8	90111-06807	PARAFUSO	2	2			
9	2CC-E4737-00	AMORTIZADOR DO SILENCIADOR	1	1			
10	2TY-F4181-00	AMORTIZADOR DE LOCALIZACAO 1	2	2			
11	4FU-E4714-00	GAXETA DO SILENCIADOR	1	1			
12	9502M-08035	PARAFUSO FLANGE	1	1			
13	1ST-E4613-00	GAXETA DO TUBO DE ESCAPE	1	1			
14	95707-08500	PORCA FLANGE	2	2			
15	91317-08016	PARAFUSO	2	2			
16	90201-08326	ARRUELA PLANA	2	2			

FIG. 9 CARCACA DO MOTOR



REF. NO.	No. PEÇA	DESCRIÇÃO	2CC1	2CC2			OBSERVAÇÕES
1	1ST-E5150-00	CARCACA DO MOTOR COMPLETA	1	1			
2	45P-E5155-00	PULVERIZADOR 3	1	1			
3	91810-14809	PINO GUIA	2	2			
4	95022-06055	PARAFUSO FLANGE	5	5			
5	95022-06045	PARAFUSO FLANGE	4	4			
6	95022-06070	PARAFUSO FLANGE	5	5			
7	90461-08001	BRACADEIRA	1	1			



2CC1280-P090

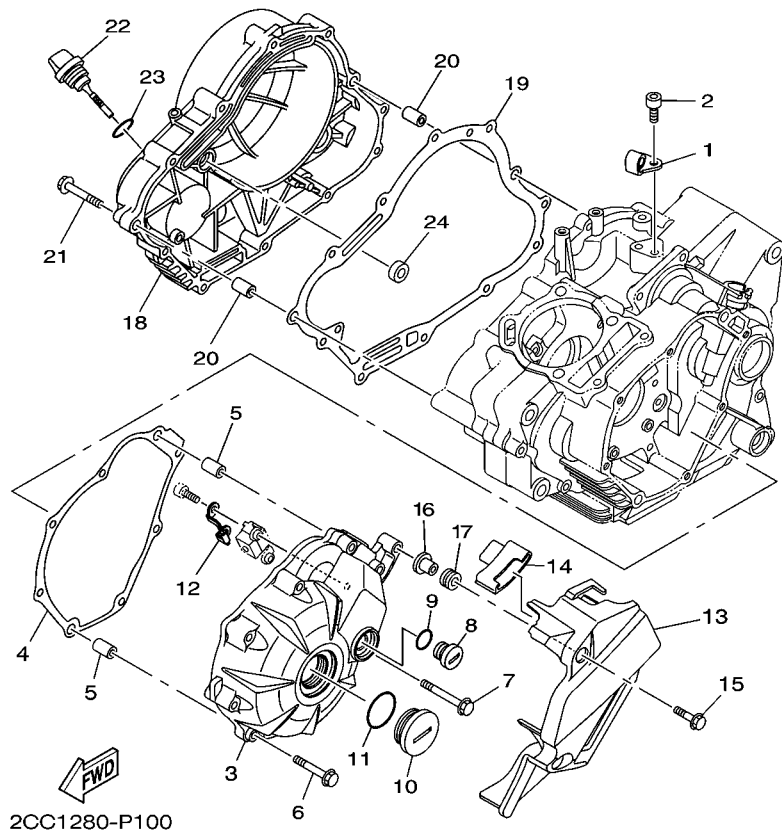
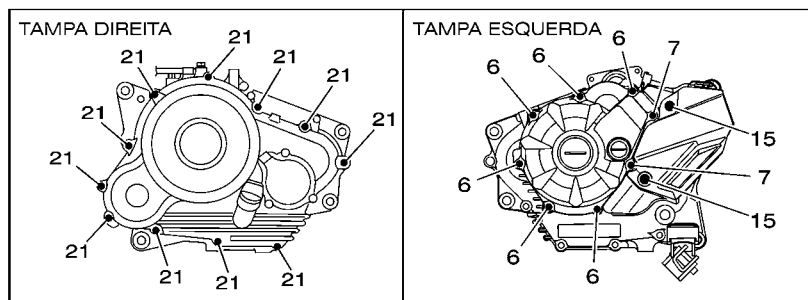
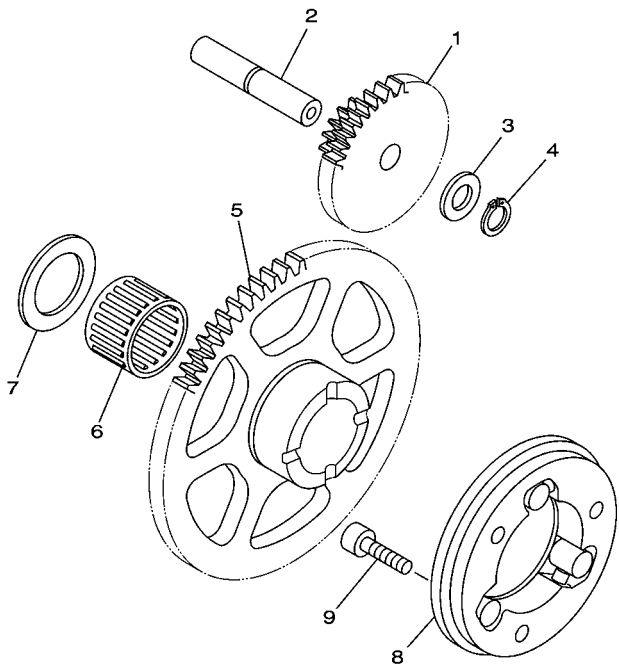

FIG. 10 TAMPA DA CARCACA 1

REF. NO.	No. PEÇA	DESCRIÇÃO	2CC1	2CC2			OBSERVAÇÕES
1	1ST-E5441-00	FIXADOR DO CABO DA EMBREAGEM	1	1			
2	91312-06016	PARAFUSO	2	2			
3	1ST-E5411-00	TAMPA DA CARCACA 1	1	1			
4	1ST-E5451-00	GAXETA DA TAMPA DA CARCACA 1	1	1			
5	91810-14809	PINO GUIA	2	2			
6	95022-06040	PARAFUSO FLANGE	6	6			
7	95022-06050	PARAFUSO FLANGE	2	2			
8	90340-14W02	TAMPAO DO DRENO	1	1			
9	93210-14800	ANEL DE BORRACHA	1	1			
10	90340-32W03	TAMPAO DO DRENO	1	1			
11	93210-32800	ANEL DE BORRACHA	1	1			
12	54B-E5113-00	PLACA	1	1			
13	2CC-E5418-00	TAMPA DA CAIXA DA CORRENTE	1	1			
14	1ST-E5377-00	GUIA DA ENTRADA	1	1			
15	95802-06020	PARAFUSO FLANGE	2	2			
16	90387-068C9	ESPACADOR	2	2			
17	90480-12812	ILHO DE BORRACHA	2	2			
18	1ST-E5421-00	TAMPA DA CARCACA 2	1	1			
19	1ST-E5461-00	GAXETA DA TAMPA DA CARCACA 2	1	1			
20	91810-14809	PINO GUIA	2	2			
21	95022-06040	PARAFUSO FLANGE	11	11			
22	1ST-E5362-00	TAMPAO DO NIVEL DE OLEO	1	1			
23	93210-19809	ANEL DE BORRACHA	1	1			
24	93101-10843	RETENTOR DE OLEO	1	1			

FIG. 11 EMBREAGEM DA PARTIDA



REF. NO.	No. PEÇA	DESCRIÇÃO	ZCC1	ZCC2			OBSERVAÇÕES
1	1ST-E5514-00	ENGRENAGEM 2	1	1			
2	1ST-E5521-00	EIXO 1	1	1			
3	90201-105E8	ARRUELA PLANA	1	1			
4	99009-10400	ANEL TRAVA	1	1			
5	1ST-E5524-00	POLIA DA PARTIDA	1	1			
6	93310-325X3	RÖLAMENTO	1	1			
7	90201-25290	ARRUELA PLANA	1	1			
8	1ST-E5580-00	EMBREAGEM DE PARTIDA EXTERNA	1	1			
9	91317-06020	PARAFUSO	3	3			

 1ST1280-N110

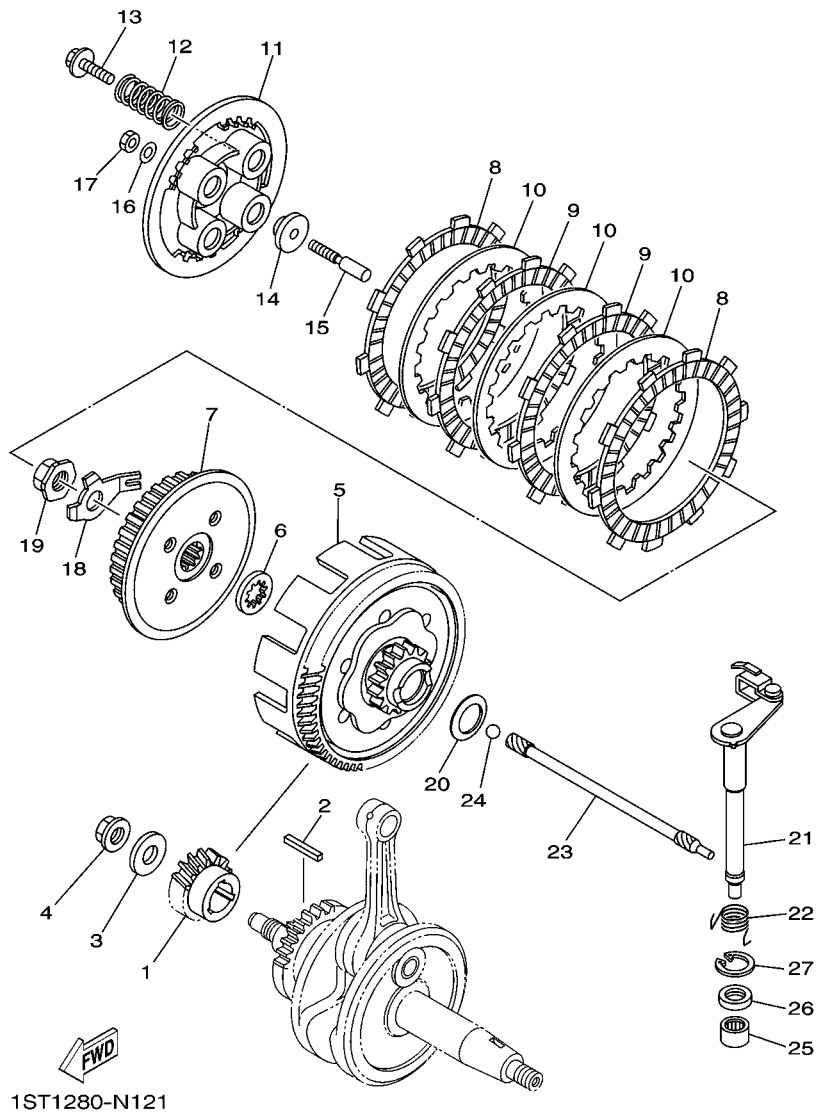
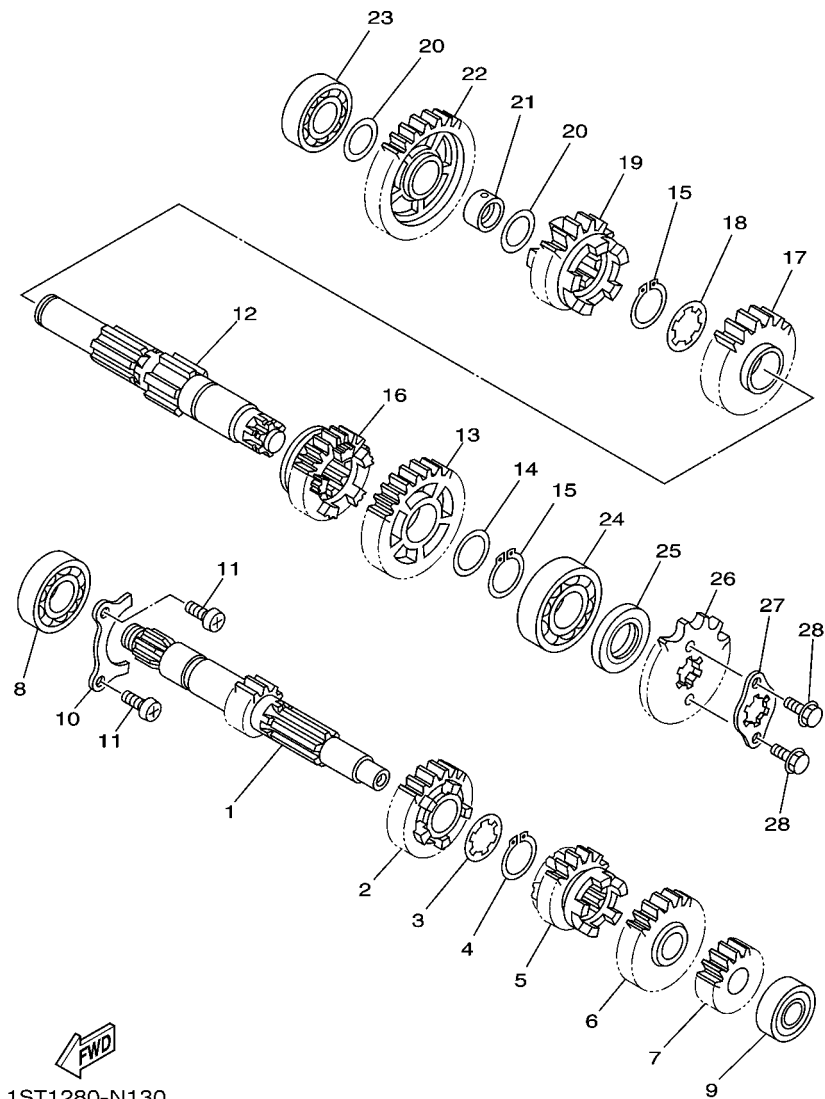

FIG. 12 EMBREAGEM

REF. NO.	No. PEÇA	DESCRIÇÃO	ZCC1	ZCC2			OBSERVAÇÕES
1	45P-E6111-01	ENGRENAGEM MOTORA PRIMARIA	1	1			
2	1ST-E6193-00	CHAVETA RETANGULAR	1	1			
3	90201-12019	ARRUELA PLANA	1	1			
4	90179-12802	PORCA	1	1			
5	1ST-E6150-00	ENGRENAGEM MOVIDA COMPLETA	1	1			
6	1ST-E6154-00	PLACA DE ENCOSTO 1	1	1			
7	1ST-E6371-00	CUBO DE EMBREAGEM	1	1			
8	1ST-E6321-00	PLACA DE FRICCAO	2	2			
9	1ST-E6331-00	PLACA DE FRICCAO 2	2	2			
10	1ST-E6324-00	PLACA DE EMBREAGEM 1	3	3			
11	1ST-E6351-00	PLACA DE PRESSAO 1	1	1			
12	1ST-E6333-00	MOLA DA EMBREAGEM	4	4			
13	1ST-E6337-00	PARAFUSO DE FIXACAO DA MOLA	4	4			
14	1ST-E6358-00	PLACA IMPULSORA	1	1			
15	1ST-E6356-00	HASTE IMPULSORA 1	1	1			
16	1ST-E6144-00	ARRUELA	1	1			
17	1ST-E6344-00	PORCA DE AJUSTE	1	1			
18	1ST-E6135-00	ARRUELA TRAVA	1	1			
19	90179-14001	PORCA	1	1			
20	90208-20003	ARRUELA CONICA	1	1			
21	1ST-E6380-00	ALAVANCA IMPULSORA CONJ.	1	1			
22	1ST-E6345-00	MOLA DE RETORNO	1	1			
23	1ST-E6357-00	HASTE IMPULSORA 2	1	1			
24	93505-16844	ESFERA	1	1			
25	93317-112Y9	ROLAMENTO	1	1			
26	93102-12813	RETENTOR DE OLEO	1	1			
27	99009-20500	ANEL TRAVA	1	1			



1ST1280-N130

FIG. 13 TRANSMISSAO

REF. NO.	No. PEÇA	DESCRIÇÃO	2CC1	2CC2	OBSERVAÇÕES
1	45P-E7411-00	EIXO PRINCIPAL (14D)	1	1	
2	1ST-E7141-00	ENGRENAGEM MOTORA DA 4A (23D)	1	1	
3	90209-17285	ARRUELA	1	1	
4	93410-20038	ANEL TRAVA	1	1	
5	45P-E7131-00	ENGRENAGEM MOTORA DA 3A (22D)	1	1	
6	45P-E7151-00	ENGRENAGEM MOTORA DA 5A (24D)	1	1	
7	45P-E7121-00	ENGRENAGEM MOTORA DA 2A (19D)	1	1	
8	93306-054YG	ROLAMENTO	1	1	
9	93306-201Y4	ROLAMENTO	1	1	
10	45P-E7471-00	PLACA DA TAMPA	1	1	
11	98517-06012	PARAFUSO	2	2	
12	1ST-E7421-00	EIXO SECUNDARIO	1	1	
13	45P-E7221-00	ENGRENAGEM MOVIDA DA 2A (34D)	1	1	
14	90201-22793	ARRUELA PLANA	1	1	
15	93410-22039	ANEL TRAVA	2	2	
16	45P-E7251-00	ENGRENAGEM MOTORA DA 5A (21D)	1	1	
17	45P-E7231-00	ENGRENAGEM MOVIDA DA 3A (29D)	1	1	
18	90209-18208	ARRUELA	1	1	
19	1ST-E7241-00	ENGRENAGEM MOVIDA DA 4A (22D)	1	1	
20	90201-177G4	ARRUELA PLANA	2	2	
21	45P-E7258-00	ESPACADOR 1	1	1	
22	45P-E7211-00	ENGRENAGEM MOVIDA DA 1A (38D)	1	1	
23	93306-253X2	ROLAMENTO	1	1	
24	93306-272X7	ROLAMENTO	1	1	
25	93102-22827	RETENTOR DE OLEO	1	1	
26	93823-14821	PINHAO (14D)	1	1	
27	1ST-E7456-00	FIXADOR DO PINHAO	1	1	

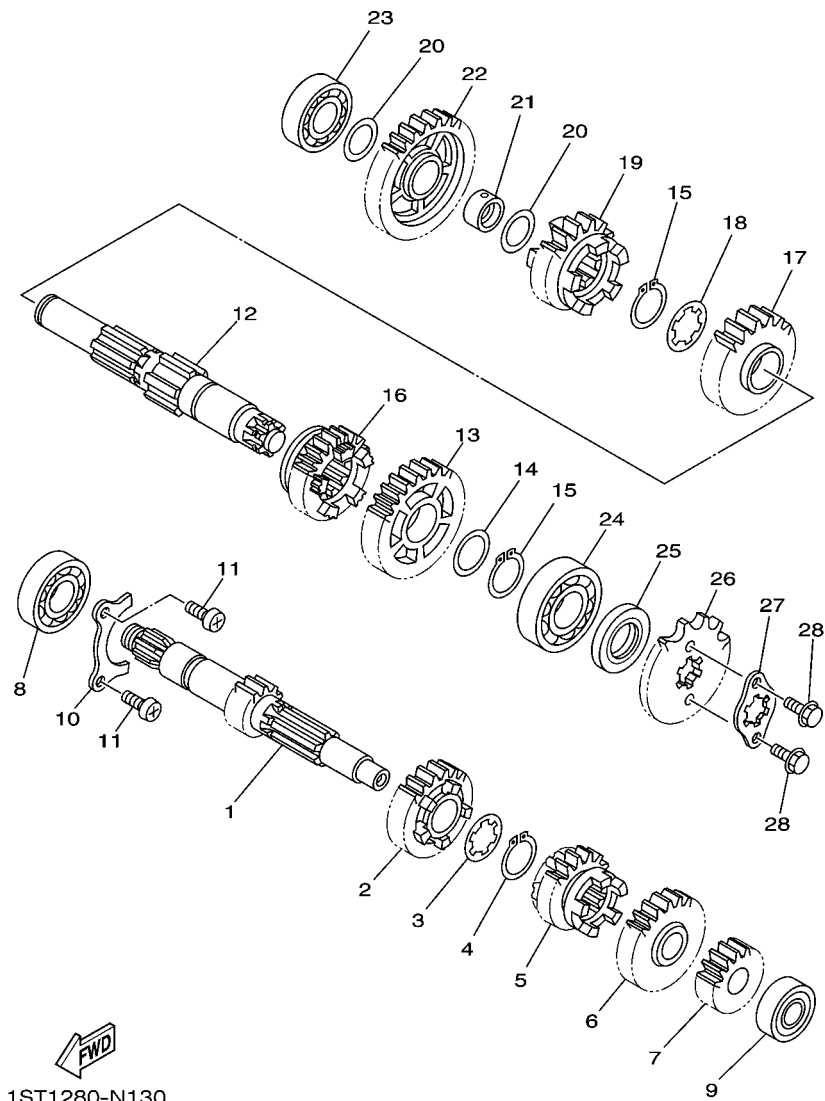
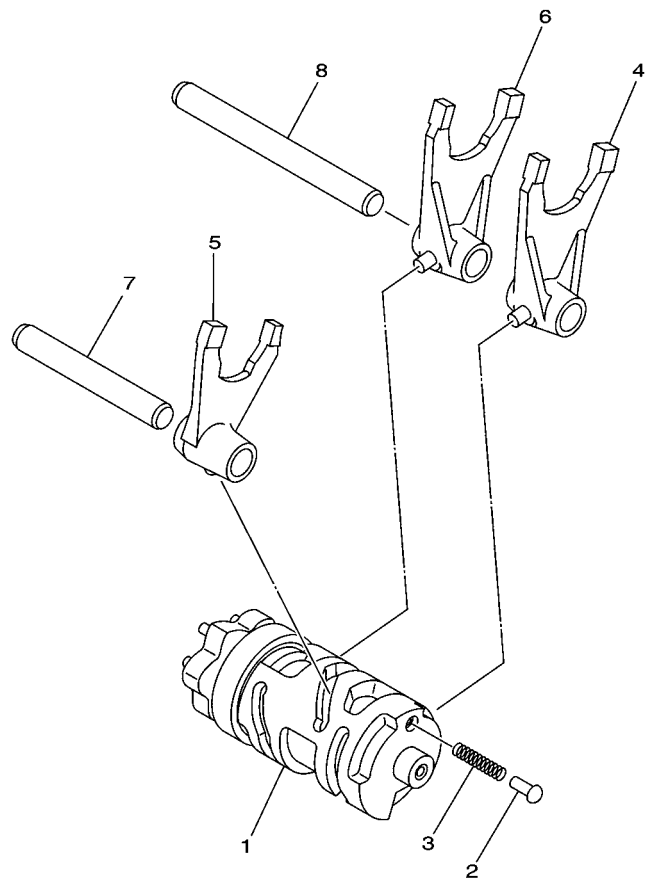

FIG. 13 TRANSMISSAO

REF. NO.	No. PEÇA	DESCRIÇÃO	ZCC1	ZCC2				OBSERVAÇÕES
28	97007-05010	PARAFUSO	2	2				



1ST1280-N140

FIG. 14 EIXO TRAMBULADOR

REF. NO.	No. PEÇA	DESCRIÇÃO	2CC1	2CC2		OBSERVAÇÕES
1	1ST-E8540-00	CAME DE MUDANCA COMPLETO	1	1		
2	1ST-E8542-00	PONTO NEUTRO	1	1		
3	90501-06022	MOLA DE COMPRESSAO	1	1		
4	1PM-E8511-00	GARFO DE MUDANCA 1	1	1		
5	1PM-E8512-00	GARFO DE MUDANCA 2	1	1		
6	1PM-E8513-00	GARFO DE MUDANCA 3	1	1		
7	1ST-E8531-00	BARRA GUIA DO GARFO 1	1	1		
8	1ST-E8535-00	BARRA GUIA DO GARFO 2	1	1		

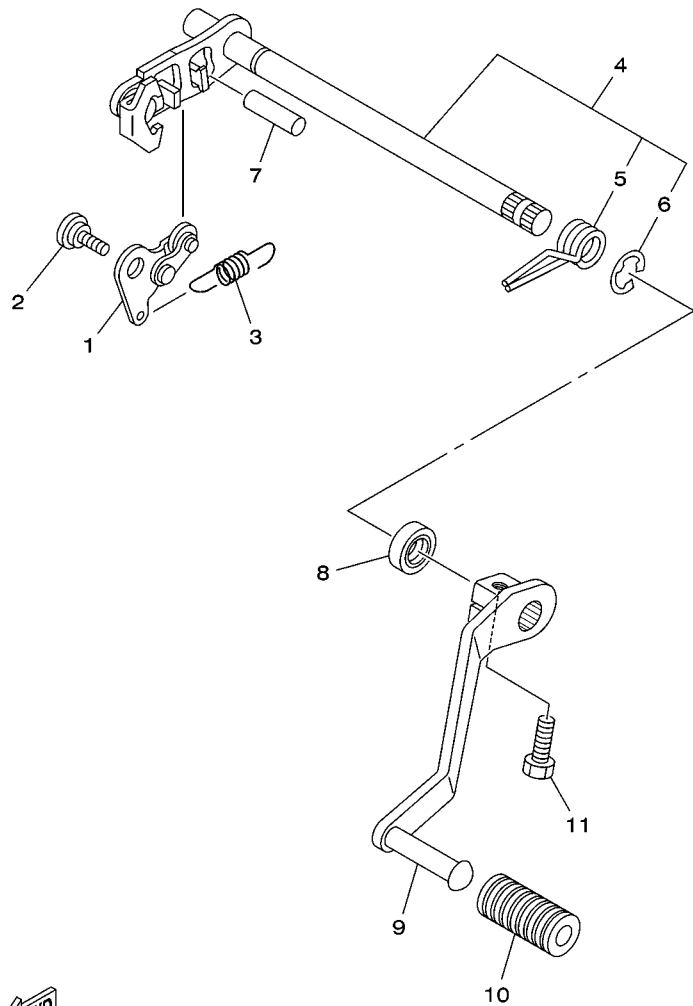

2CC1280-P150

FIG. 15 EIXO DE MUDANCA

REF. NO.	No. PEÇA	DESCRIÇÃO	2CC1	2CC2				OBSERVAÇÕES
1	1ST-E8140-00	ALAVANCA LIMITADORA CONJ.	1	1				
2	90109-06279	PARAFUSO	1	1				
3	1ST-18337-00	MOLA	1	1				
4	21C-E8101-01	EIXO DE MUDANCA CONJ.	1	1				
5	90508-32805	.MOLA DE TORCAO	1	1				
6	99001-10600	.ANEL TRAVA	1	1				
7	93608-43238	PINO	1	1				
8	93102-12814	RETENTOR DE OLEO	1	1				
9	2CC-E8111-00	PEDAL DE GAMBIO	1	1				
10	1EG-E8113-01	CAPA DO PEDAL	1	1				
11	97012-06020	PARAFUSO	1	1				

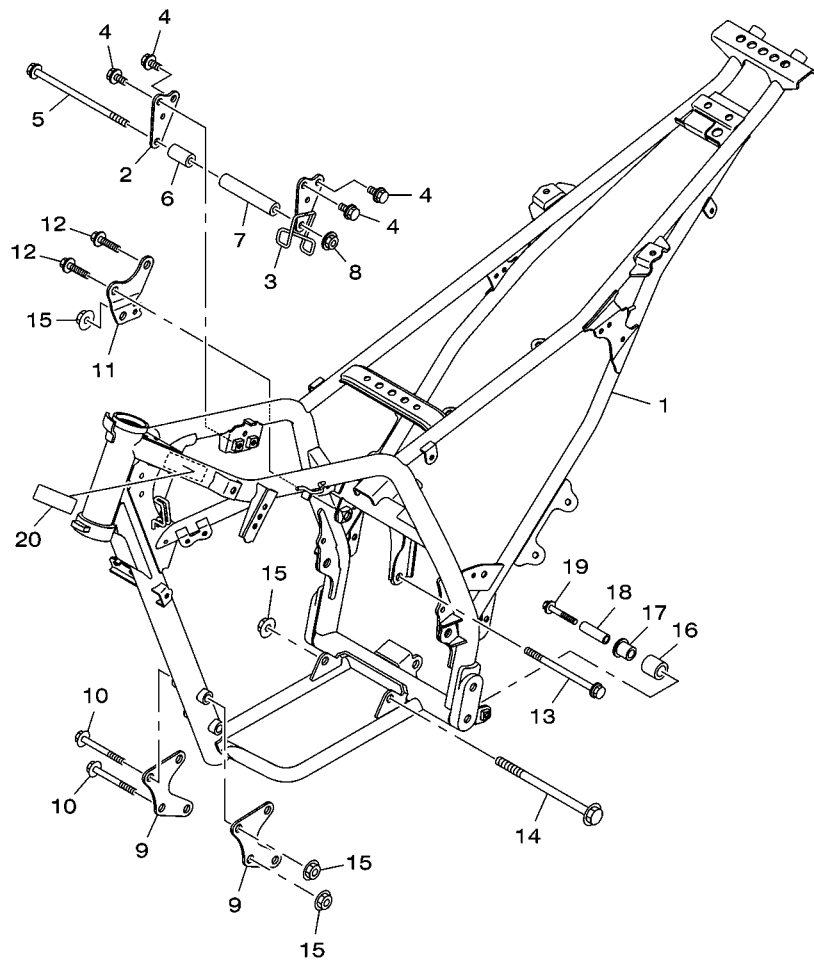

2CC1280-P160

FIG. 16 CHASSI

REF. NO.	No. PEÇA	DESCRIÇÃO	2CC1	2CC2			OBSERVAÇÕES
1	2CC-F1110-00	QUADRO COMPLETO	1	1			
2	2CC-F1315-00	SUPORTE DO MOTOR 1	1	1			
3	2CC-F1318-00	SUPORTE DO MOTOR 4	1	1			
4	95812-08016	PARAFUSO FLANGE	4	4			
5	95812-08170	PARAFUSO FLANGE	1	1			
6	90387-08833	ESPACADOR	1	1			
7	90387-08834	ESPACADOR	1	1			
8	90179-08674	PORCA	1	1			
9	2CC-F1316-00	SUPORTE DO MOTOR 2	2	2			
10	95812-10080	PARAFUSO FLANGE	4	4			
11	2CC-F1317-00	SUPORTE DO MOTOR 3	1	1			
12	95812-10020	PARAFUSO FLANGE	2	2			
13	90105-10176	PARAFUSO FLANGE	1	1			
14	90105-10861	PARAFUSO FLANGE	1	1			
15	90179-10658	PORCA	6	6			
16	30X-22178-00	TENSIONADOR	1	1			
17	5RM-F2184-00	BUCHA	1	1			
18	90387-08024	ESPACADOR	1	1			
19	95822-08040	PARAFUSO FLANGE	1	1			
20	4VW-F111M-04	ETIQUETA DE FABRICACAO LOCAL	1	1			

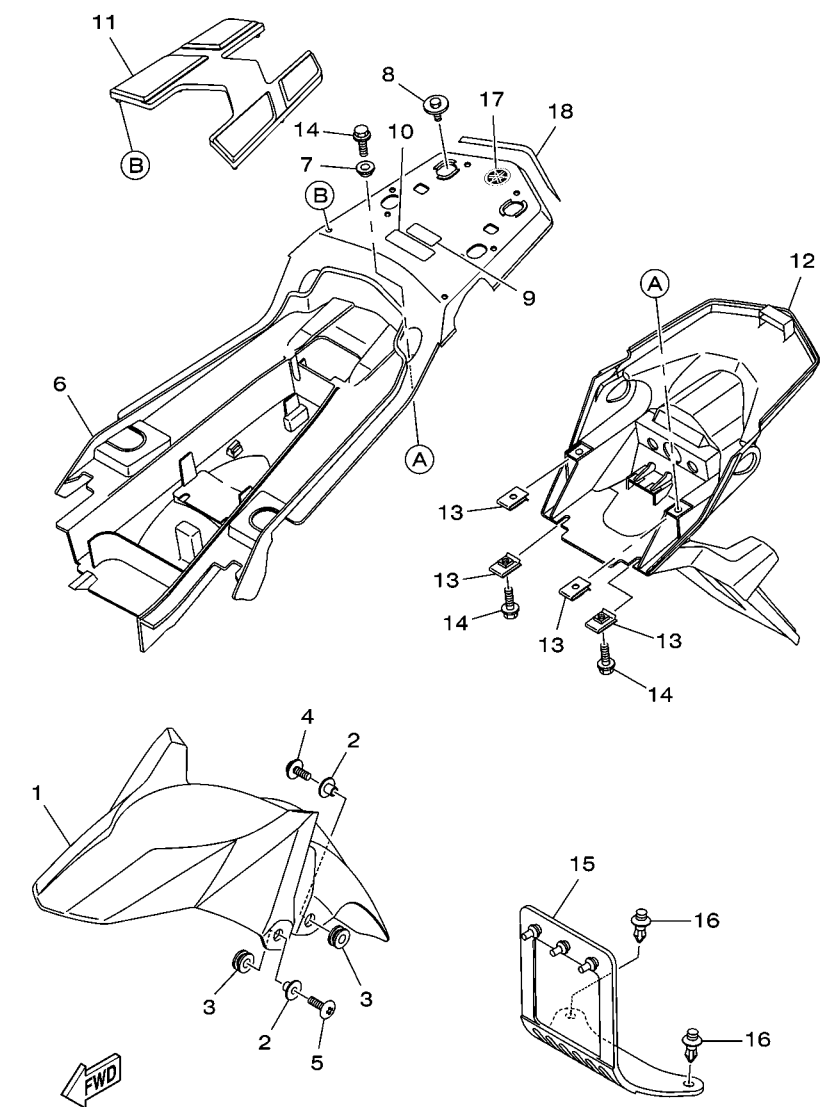

2CC1280-P170

FIG. 17 PARA-LAMA

REF. NO.	No. PEÇA	DESCRIÇÃO	2CC1	2CC2			OBSERVAÇÕES
1	2CC-F1511-00	PARA-LAMA DIANTEIRO	1	1			
2	90387-068C5	ESPACADOR	4	4			
3	90480-08801	ILHO DE BORRACHA	4	4			
4	90119-06147	PARAFUSO COM ARRUELA	2	2			
5	90154-06825	PARAFUSO	2	2			
6	2CC-F1611-00	PARA-LAMA TRÁSEIRO	1	1			
7	90387-068K9	ESPACADOR	2	2			
8	90119-06885	PARAFUSO COM ARRUELA	2	2			
9	5RM-F4875-00	ETIQUETA 1	1	1			
10	2CC-F4877-00	ETIQUETA DE ADVERTENCIA	1	1			
11	2CC-F4845-00	TAMPA 1	1	1			
12	2CC-F1685-00	SUPORTE DA LICENCA	1	1			
13	90183-06023	PORCA MOLA	4	4			
14	95802-06020	PARAFUSO FLANGE	4	4			
15	2CC-F1642-00	ABA DO PROTETOR	1	1			
16	90269-08066	REBITE	2	2			
17	22D-F175C-10	MARCA YAMAHA	1	1			
18	2CC-F165C-00	GRAFICO, 1	1	1			

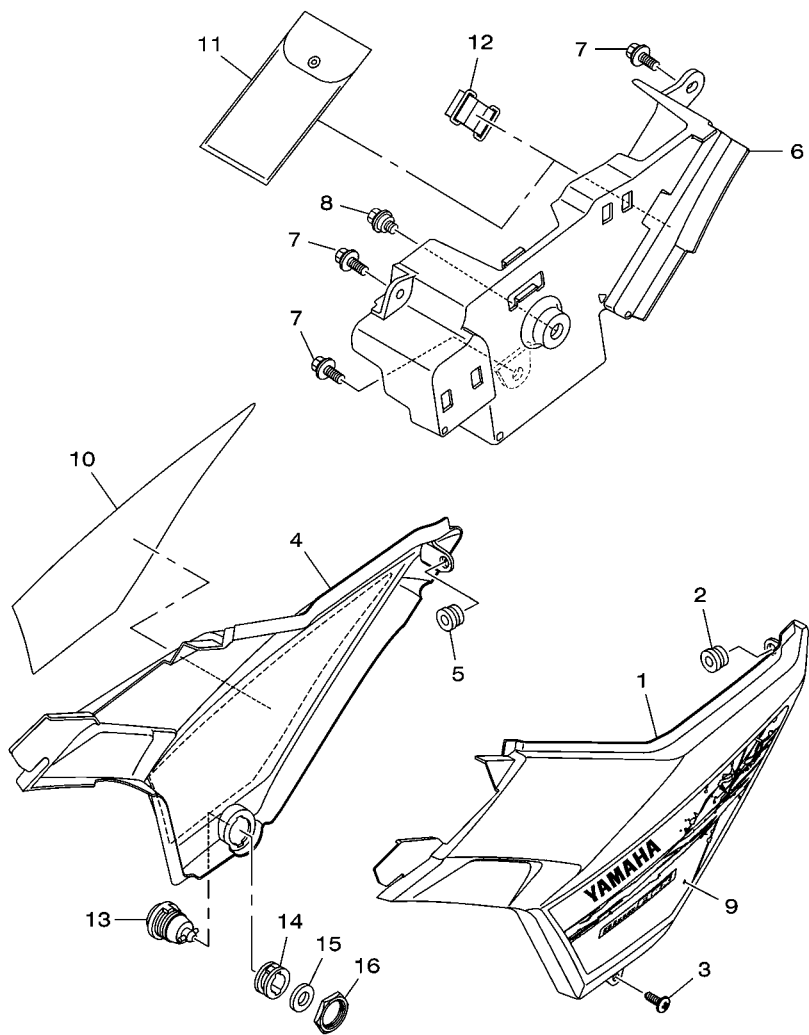

2CC1280-P180

FIG. 18 TAMPA LATERAL

REF. NO.	No. PEÇA	DESCRIÇÃO	2CC1	2CC2			OBSERVAÇÕES
1	2CC-F1731-00	TAMPA LATERAL 3	1	1			
2	90480-10334	ILHO DE BORRACHA	1	1			
3	97702-50016	PARAFUSO	1	1			
4	2CC-F1741-00	TAMPA LATERAL 4	1	1			
5	90480-10334	ILHO DE BORRACHA	1	1			
6	2CC-F177G-00	CAIXA DA BATERIA	1	1			
7	90119-06108	PARAFUSO COM ARRUELA	3	3			
8	90109-06202	PARAFUSO	1	1			
9	2CC-F173E-01	GRAFICO 1	1	1			UR PARA LGG
	2CC-F173E-11	GRAFICO 1	1	1			UR PARA PWS1
	2CC-F173E-21	GRAFICO 1	1	1			UR PARA VYRS4
10	2CC-F173F-01	GRAFICO 2	1	1			UR PARA LGG
	2CC-F173F-11	GRAFICO 2	1	1			UR PARA PWS1
	2CC-F173F-21	GRAFICO 2	1	1			UR PARA VYRS4
11	1ST-F8100-00	JOGO DE FERRAMENTAS	1	1			
12	5HH-F811G-00	CINTA	1	1			
13	2YA-WF178-01	KIT DE TRAVA DA TAMPA LATERAL	1	1			
14	90480-24186	ILHO DE BORRACHA	1	1			
15	90179-22800	PORCA	1	1			
16	90201-225A4	ARRUELA PLANA (T=1.0)	1	1			

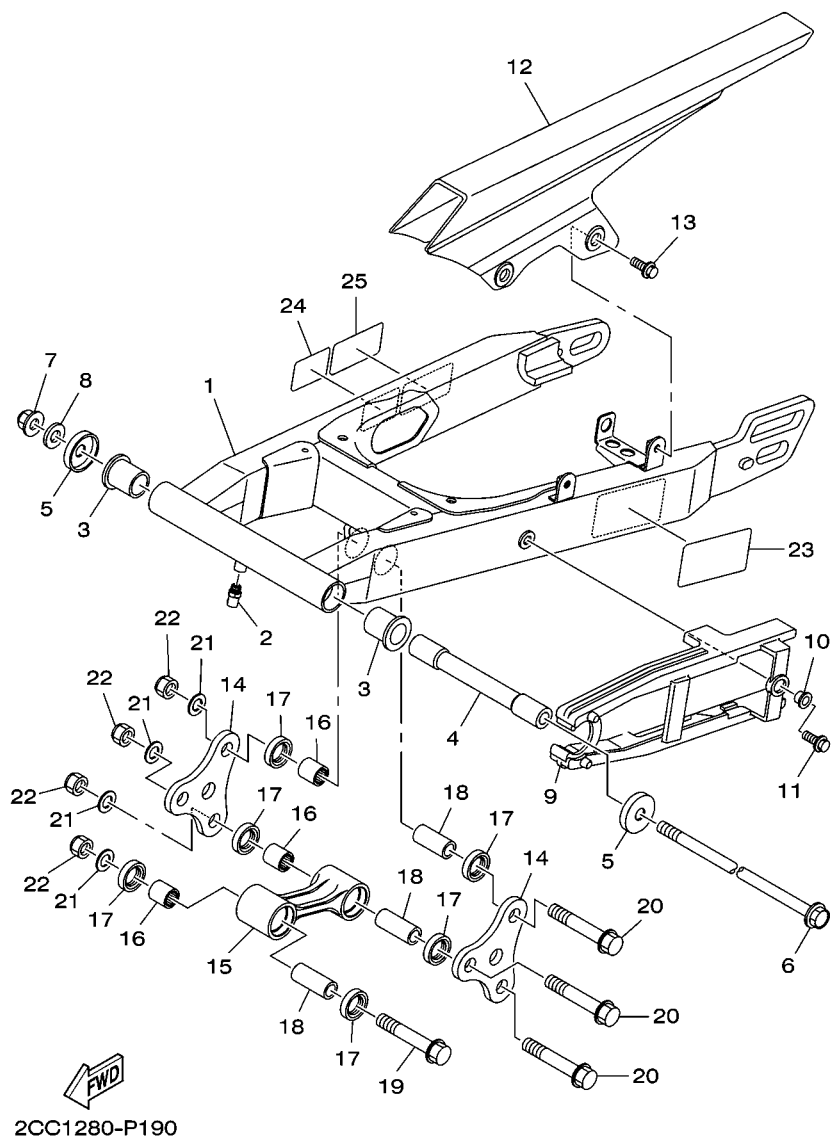
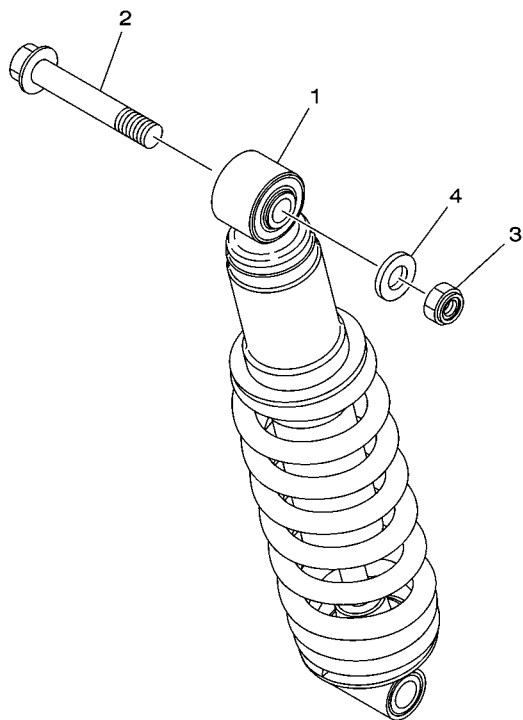

FIG. 19 GARFO TRASEIRO. SUSPENSÃO 1

REF. NO.	No. PEÇA	DESCRIÇÃO	2CC1	2CC2			OBSERVAÇÕES
1	2CC-F2110-00	GARFO TRASEIRO COMPLETO	1	1			
2	93700-06803	NIPLE DE GRAXA	1	1			
3	90386-18099	BUCHA	2	2			
4	5XT-22184-00	BUCHA	1	1			
5	5L9-F2128-00	TAMPA DE ENCOSTO 1	2	2			
6	2CC-F2141-00	EIXO DO PIVO	1	1			
7	90185-12007	PORCA AUTOTRAVANTE	1	1			
8	90201-12W69	ARRUELA PLANA	1	1			
9	2CC-F2151-00	VEDADOR DO PROTETOR	1	1			
10	90387-06W41	ESPAÇADOR	1	1			
11	95802-06020	PARAFUSO FLANGE	1	1			
12	2CC-F2311-00	CAPA DA CORRENTE	1	1			
13	90109-06202	PARAFUSO	2	2			
14	2CC-F217A-00	BRACO CONECTOR TRASEIRO	2	2			
15	53P-F217F-00	HASTE CONECTORA 1	1	1			
16	93315-31759	ROLAMENTO	3	3			
17	93106-17801	RETENTOR DE OLEO	6	6			
18	90387-12056	ESPAÇADOR	3	3			
19	90105-12085	PARAFUSO FLANGE	1	1			
20	90105-12056	PARAFUSO FLANGE	3	3			
21	90201-12050	ARRUELA PLANA	4	4			
22	95612-12100	PORCA AUTOTRAVANTE	4	4			
23	2CC-F1668-00	ETIQUETA DE PRESSAO DO PNEU	1	1			
24	5HH-F178A-00	ETIQUETA YAMALUBE	1	1			
25	21D-F111F-10	ETIQUETA DE EMISSAO	1	1			



 2CC1280-P200

FIG. 20 AMORTECEDOR TRASEIRO

REF. NO.	No. PEÇA	DESCRIÇÃO	2CC1	2CC2				OBSERVAÇÕES
1	2CC-F2210-00	AMORTECEDOR TRASEIRO CONJ.	1	1				
2	90105-10011	PARAFUSO FLANGE	1	1				
3	95612-10100	PORCA AUTOTRAVANTE	1	1				
4	90201-100E9	ARRUELA PLANA	1	1				

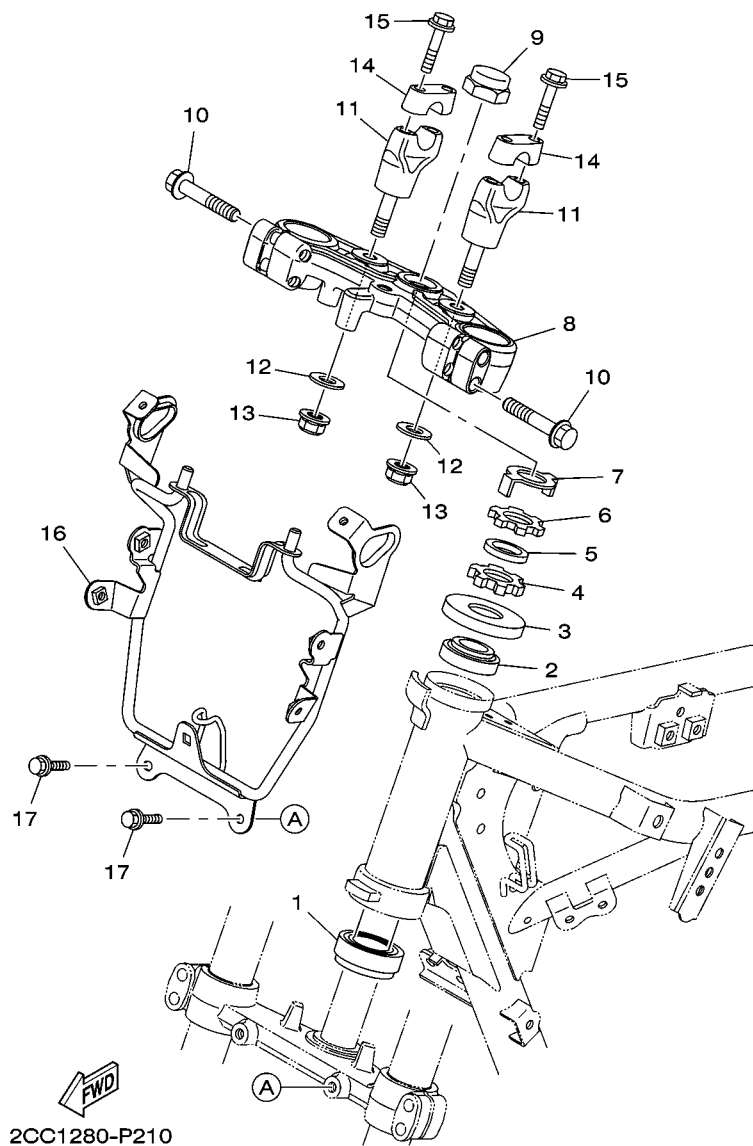
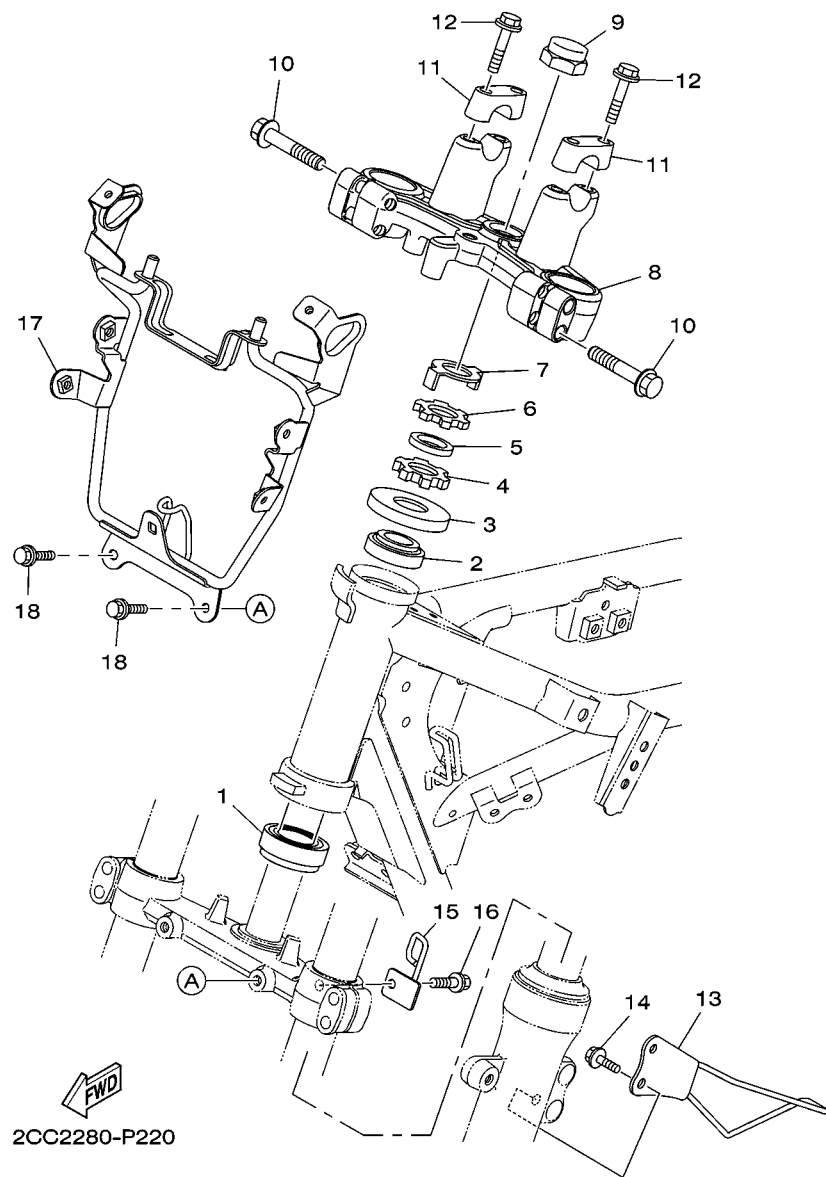

FIG. 21 MESA DO GUIDAO

REF. NO.	No. PEÇA	DESCRIÇÃO	2CC1	2CC2		OBSERVAÇÕES
1	93332-00079	ROLAMENTO	1			
2	93399-99949	ROLAMENTO	1			
3	5HP-23416-00	CAPA DA PISTA DE ESFERA 2	1			
4	90179-25W23	PORCA	1			
5	90202-26142	ARRUELA PLANA	1			
6	90179-25806	PORCA	1			
7	5HH-F3418-00	ARRUELA ESPECIAL	1			
8	2CC-F3435-00	MESA DO GUIDAO COMPLETA	1			
9	90176-22801	PORCA COROA	1			
10	90105-08089	PARAFUSO FLANGE	4			
11	2CC-F3442-00	FIXADOR INFERIOR DO GUIDAO	2			
12	92902-10200	ARRUELA	2			
13	95602-10200	PORCA AUTOTRAVANTE	2			
14	3V9-F3441-10	FIXADOR SUPERIOR DO GUIDAO	2			
15	95022-08035	PARAFUSO FLANGE	4			
16	2CC-H4118-00	SUPORTE DO FAROL 1	1			
17	95822-06010	PARAFUSO FLANGE	2			



2CC2280-P220

FIG. 22 MESA DO GUIDAO 2

REF. NO.	No. PEÇA	DESCRIÇÃO	2CC1	2CC2	OBSERVAÇÕES
1	93332-00079	ROLAMENTO		1	
2	93399-99949	ROLAMENTO		1	
3	5HP-23416-00	CAPA DA PISTA DE ESFERA 2		1	
4	90179-25W23	PORCA		1	
5	90202-26142	ARRUELA PLANA		1	
6	90179-25806	PORCA		1	
7	5HH-F3418-00	ARRUELA ESPECIAL		1	
8	2CC-F3435-10	MESA DO GUIDAO COMPLETA		1	
9	90176-22801	PORCA COROA		1	
10	90105-08089	PARAFUSO FLANGE		4	
11	3V9-F3441-10	FIXADOR SUPERIOR DO GUIDAO		2	
12	95022-08035	PARAFUSO FLANGE		4	
13	2CC-F6131-00	GUIA DO CABO 1		1	
14	95822-06010	PARAFUSO FLANGE		1	
15	2CC-F6132-00	GUIA DO CABO 2		1	
16	9502M-06010	PARAFUSO FLANGE		1	
17	2CC-H4118-00	SUORTE DO FAROL 1		1	
18	95822-06010	PARAFUSO FLANGE		2	

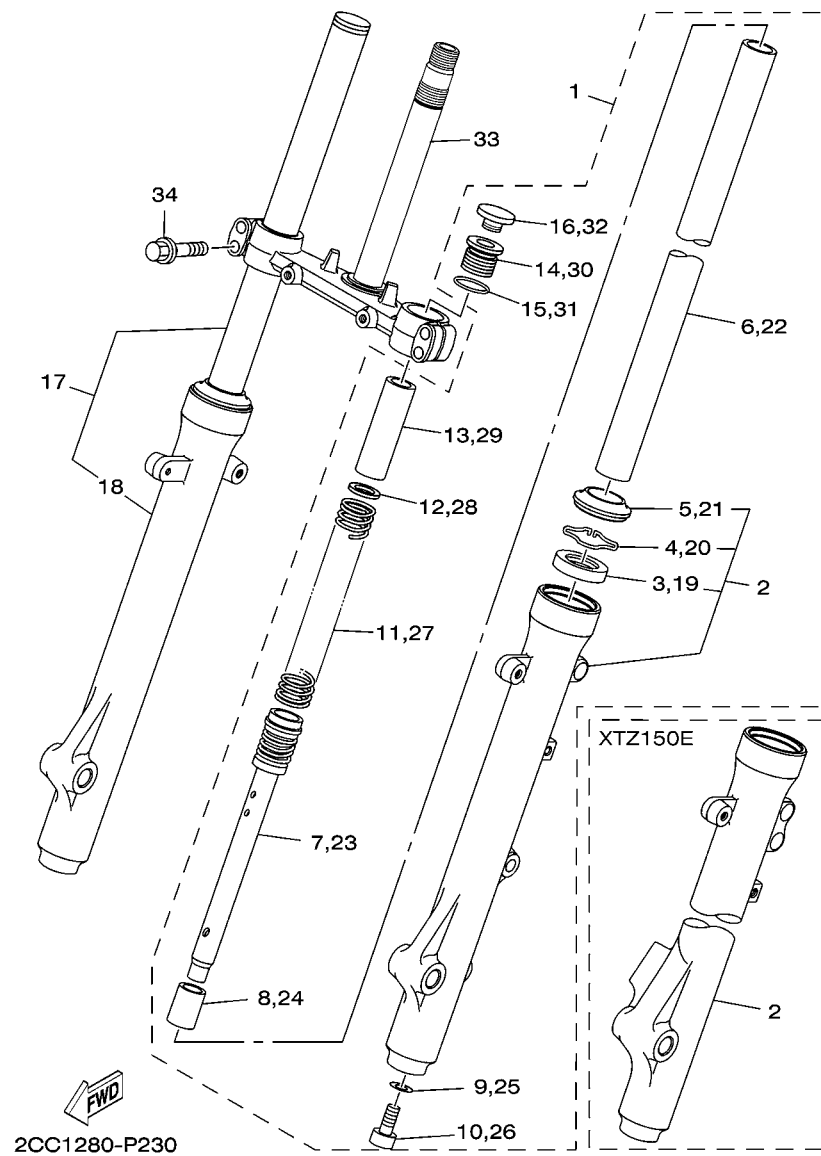

FIG. 23 GARFO DIANTEIRO 1

REF. NO.	No. PEÇA	DESCRIÇÃO	2CC1	2CC2			OBSERVAÇÕES
1	2CC-F3102-00	GARFO DIANTEIRO CONJ. (ESQ.)	1				
	2CC-F3102-10	GARFO DIANTEIRO CONJ. (ESQ.)		1			
2	2CC-F3126-00	.TUBO EXTERNO 1	1				
	2CC-F3126-10	.TUBO EXTERNO 1		1			
3	5BP-F3145-00	..RETENTOR DE OLEO DO GARFO	1	1			
4	22W-F3156-L0	..CLIPLE DO RETENTOR DE OLEO	1	1			
5	5BP-F3144-00	..PROTETOR DE POEIRA	1	1			
6	2CC-F3110-00	.TUBO INTERNO COMPLETO 1	1	1			
7	2CC-F3170-00	.CILINDRO COMPLETO DO GARFO	1	1			
8	2JK-F3173-00	.VALVULA DE PRESSAO DO OLEO	1	1			
9	509-F3158-L0	.GAXETA	1	1			
10	31B-F3181-00	.PARAFUSO DO GARFO DIANTEIRO	1	1			
11	2CC-F3141-00	.MOLA DO GARFO DIANTEIRO	1	1			
12	2JK-F3149-01	.ARRUELA DA MOLA SUPERIOR	1	1			
13	5BP-F3118-10	.ESPACADOR	1	1			
14	5BP-F3111-10	.PARAFUSO, CAPA	1	1			
15	2JK-F3114-00	.GAXETA DE VEDACAO	1	1			
16	2N4-23168-00	.TAMPAO	1	1			
17	2CC-F3103-00	GARFO DIANTEIRO CONJ. (DIR.)	1	1			
18	2CC-F3136-00	.TUBO EXTERNO 2	1	1			
19	5BP-F3145-00	..RETENTOR DE OLEO DO GARFO	1	1			
20	22W-F3156-L0	..CLIPLE DO RETENTOR DE OLEO	1	1			
21	5BP-F3144-00	..PROTETOR DE POEIRA	1	1			
22	2CC-F3110-00	.TUBO INTERNO COMPLETO 1	1	1			
23	2CC-F3170-00	.CILINDRO COMPLETO DO GARFO	1	1			
24	2JK-F3173-00	.VALVULA DE PRESSAO DO OLEO	1	1			
25	509-F3158-L0	.GAXETA	1	1			

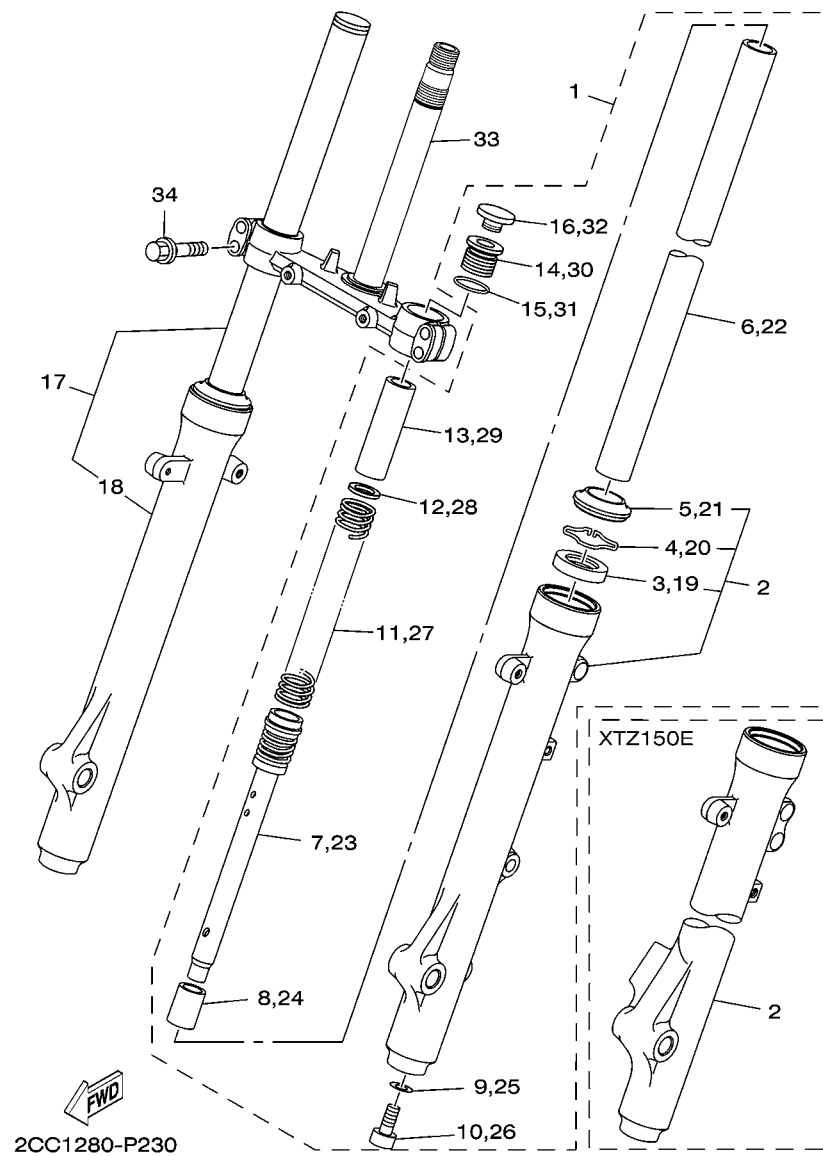
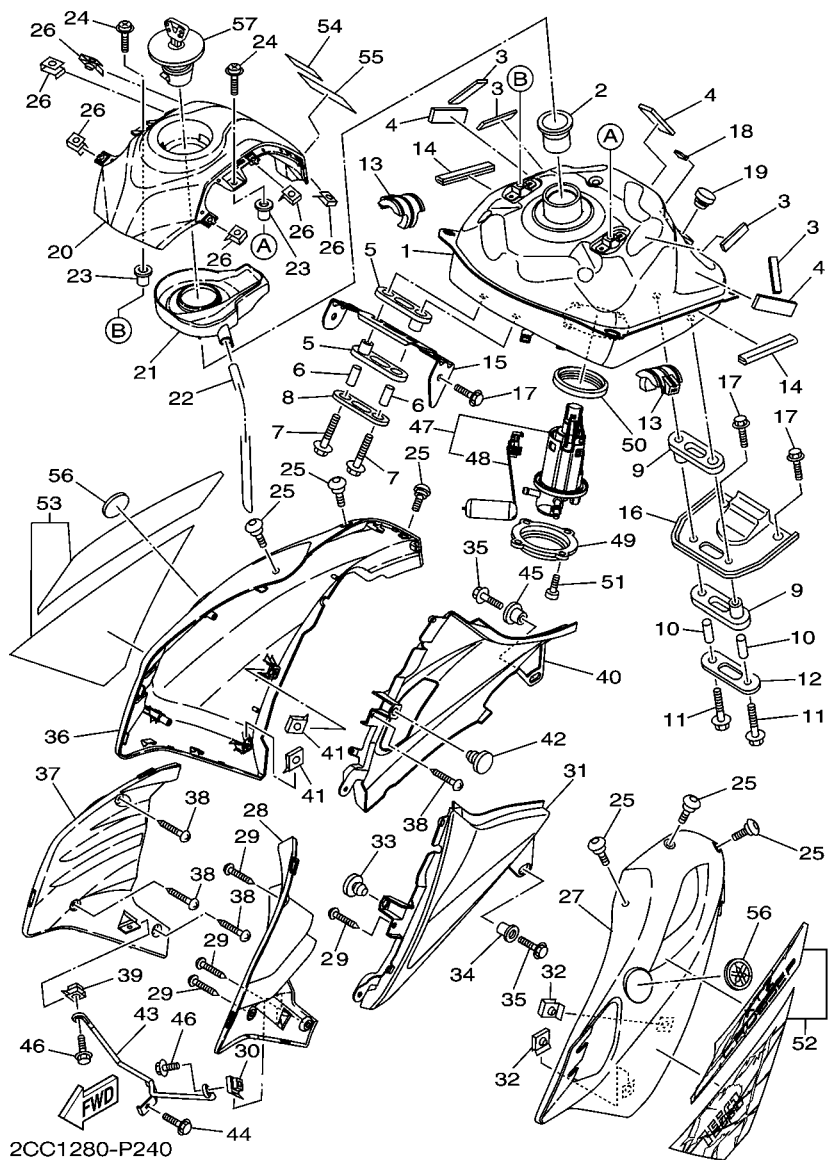

FIG. 23 GARFO DIANTEIRO 1

REF. NO.	No. PEÇA	DESCRIÇÃO	2CC1	2CC2	OBSERVAÇÕES
26	31B-F3181-00	.PARAFUSO DO GARFO DIANTEIRO	1	1	
27	2CC-F3141-00	.MOLA DO GARFO DIANTEIRO	1	1	
28	2JK-F3149-01	.ARRUELA DA MOLA SUPERIOR	1	1	
29	5BP-F3118-10	.ESPACADOR	1	1	
30	5BP-F3111-10	.PARAFUSO, CAPA	1	1	
31	2JK-F3114-00	.GAXETA DE VEDACAO	1	1	
32	2N4-23168-00	.TAMPAO	1	1	
33	2CC-F3340-00	SUPORTE INFERIOR COMPLETO	1	1	
34	90105-088F5	PARAFUSO FLANGE	4	4	



2CC1280-P240

FIG. 24 TANQUE DE COMBUSTIVEL

REF. NO.	No. PEÇA	DESCRIÇÃO	2CC1	2CC2			OBSERVAÇÕES
1	2CC-F4110-00	TANQUE DE COMBUSTIVEL COMP.	1	1			
2	1ST-2413H-00	CAIXA FILTRADORA	1	1			
3	90520-02831	PLACA AMORTIZADORA	4	4			
4	90520-02832	PLACA AMORTIZADORA	3	3			
5	4B4-F4182-00	AMORTIZADOR DE LOCALIZACAO 2	2	2			
6	90387-06028	ESPACADOR	2	2			
7	9580M-06030	PARAFUSO FLANGE	2	2			
8	4B4-F4187-00	ARRUELA ESPECIAL	1	1			
9	4B4-F4182-00	AMORTIZADOR DE LOCALIZACAO 2	2	2			
10	90387-06028	ESPACADOR	2	2			
11	9580M-06030	PARAFUSO FLANGE	2	2			
12	4B4-F4187-00	ARRUELA ESPECIAL	1	1			
13	2CC-F4183-00	AMORTIZADOR DE LOCALIZACAO 3	2	2			
14	5EL-24188-00	MOLDURA DO TANQUE	2	2			
15	2CC-F4191-00	SUPORTE DO TANQUE 1	1	1			
16	4B4-F4192-00	SUPORTE DO TANQUE 2	1	1			
17	95827-08014	PARAFUSO FLANGE	4	4			
18	1S4-F411J-00	AMORTIZADOR	1	1			
19	5D9-F4741-10	AMORTIZADOR	1	1			
20	2CC-F171A-00	TAMPA SUPERIOR	1	1			
21	2CC-F41B1-00	CAPA DO TANQUE	1	1			
22	2CC-F4318-00	TUBO DE TRANSBORDO	1	1			
23	90179-05523	PORCA	2	2			
24	90159-05065	PARAFUSO COM ARRUELA	2	2			
25	90111-05045	PARAFUSO	6	6			
26	90183-05014	PORCA MOLA	6	6			
27	2CC-F137W-00	TOMADA DE AR ESQUERDA 1	1	1			LGG

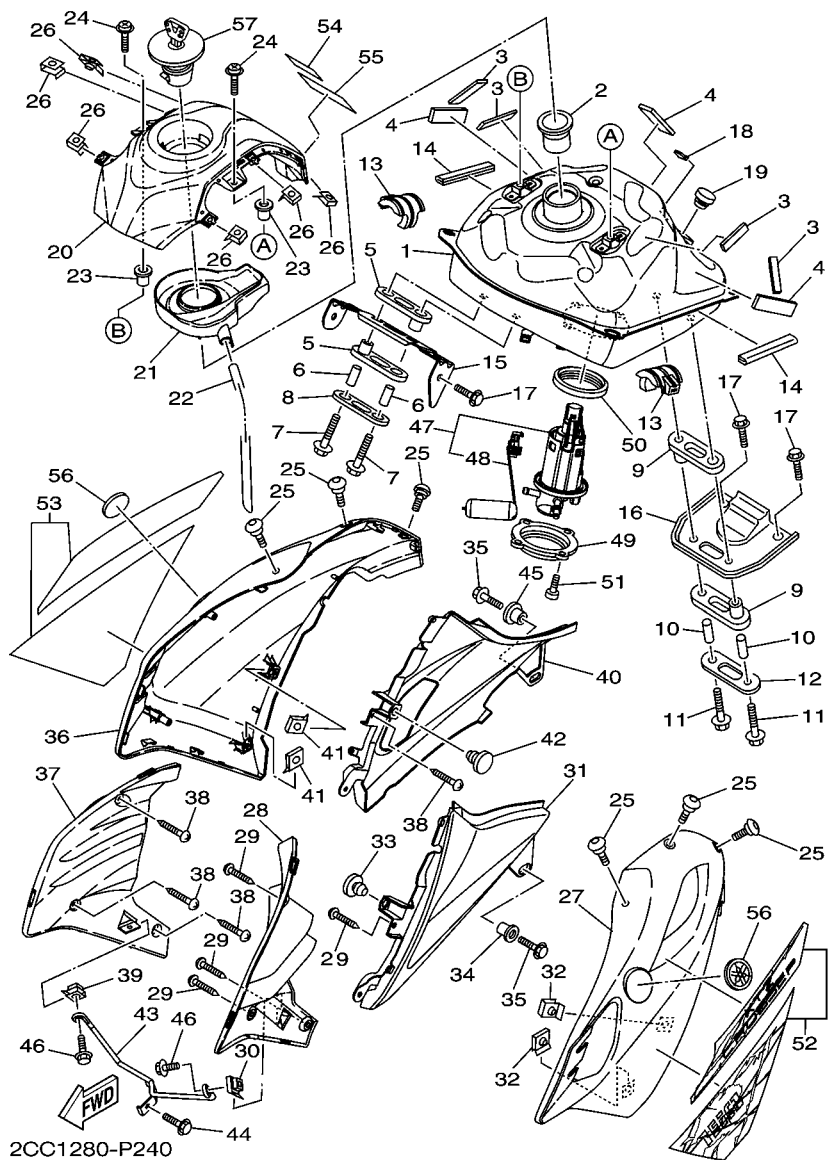

2CC1280-P240

FIG. 24 TANQUE DE COMBUSTIVEL

REF. NO.	No. PEÇA	DESCRIÇÃO	2CC1	2CC2			OBSERVAÇÕES
27	2CC-F137W-10	TOMADA DE AR ESQUERDA 1	1	1			PWS1
	2CC-F137W-20	TOMADA DE AR ESQUERDA 1	1	1			VYRS4
28	2CC-F137U-00	GUIA DE AR 1	1	1			
29	97702-50016	PARAFUSO	4	4			
30	90183-06023	PORCA MOLA	1	1			
31	2CC-F1711-00	TAMPA LATERAL 1	1	1			
32	90183-05042	PORCA MOLA	2	2			
33	5D9-F4741-10	AMORTIZADOR	1	1			
34	90387-068D2	ESPADADOR	1	1			
35	95822-06014	PARAFUSO FLANGE	2	2			
36	2CC-F137X-00	TOMADA DE AR DIREITA 2	1	1			LGG
	2CC-F137X-10	TOMADA DE AR DIREITA 2	1	1			PWS1
	2CC-F137X-20	TOMADA DE AR DIREITA 2	1	1			VYRS4
37	2CC-F137V-00	GUIA DE AR 2	1	1			
38	97702-50016	PARAFUSO	4	4			
39	90183-06023	PORCA MOLA	1	1			
40	2CC-F1721-00	TAMPA LATERAL 2	1	1			
41	90183-05042	PORCA MOLA	2	2			
42	5D9-F4741-10	AMORTIZADOR	1	1			
43	2CC-F4216-00	FIXADOR	1	1			
44	95802-06010	PARAFUSO FLANGE	1	1			
45	90387-068D2	ESPADADOR	1	1			
46	95822-06014	PARAFUSO FLANGE	2	2			
47	2CC-E3907-00	BOMBA DE COMBUSTIVEL COMPLETA	1	1			
48	2CC-H5752-00	UNIDADE SENSOR DE COMB. CONJ.	1	1			
49	1ST-F4491-00	SUPORTE BOMBA DE COMBUSTIVEL	1	1			
50	54P-F414G-00	VEDACAO DO TANQUE	1	1			

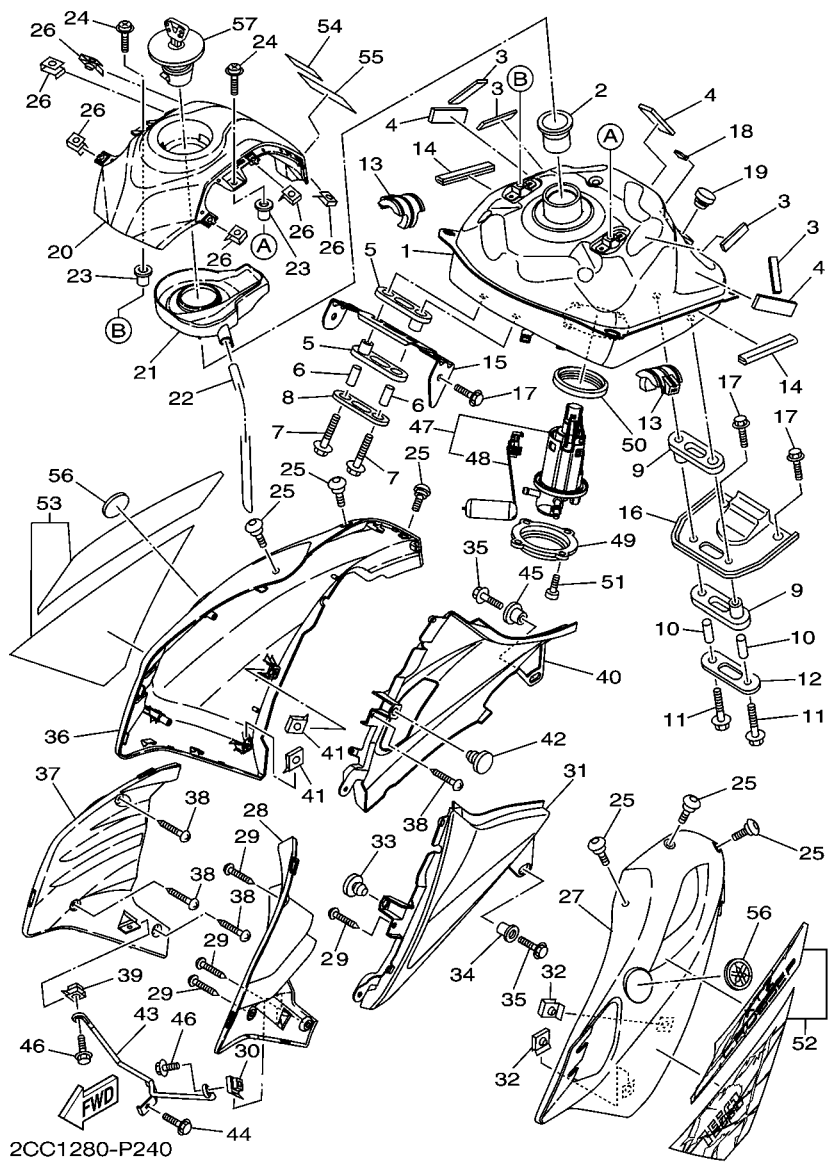

FIG. 24 TANQUE DE COMBUSTIVEL

REF. NO.	No. PEÇA	DESCRIÇÃO	2CC1	2CC2			OBSERVAÇÕES
51	91312-05010	PARAFUSO	4	4			
52	2CC-F137C-00	KIT GRAFICO TOMADA DE AR ESQ.	1	1			UR PARA LGG
	2CC-F137C-10	KIT GRAFICO TOMADA DE AR ESQ.	1	1			UR PARA PWS1
	2CC-F137C-20	KIT GRAFICO TOMADA DE AR ESQ.	1	1			UR PARA VYRS4
53	2CC-F137D-00	KIT GRAFICO TOMADA DE AR DIR.	1	1			UR PARA LGG
	2CC-F137D-10	KIT GRAFICO TOMADA DE AR DIR.	1	1			UR PARA PWS1
	2CC-F137D-20	KIT GRAFICO TOMADA DE AR DIR.	1	1			UR PARA VYRS4
54	22D-F118K-00	ETIQUETA DE ATENCAO	1	1			
55	1ST-F815P-01	ETIQUETA DE ADVERTENCIA	1	1			
56	5SL-2413B-00	EMBLEMA	2	2			
57	2CC-WF461-00	KIT TAMPA DO TANQUE DE COMB.	1	1			

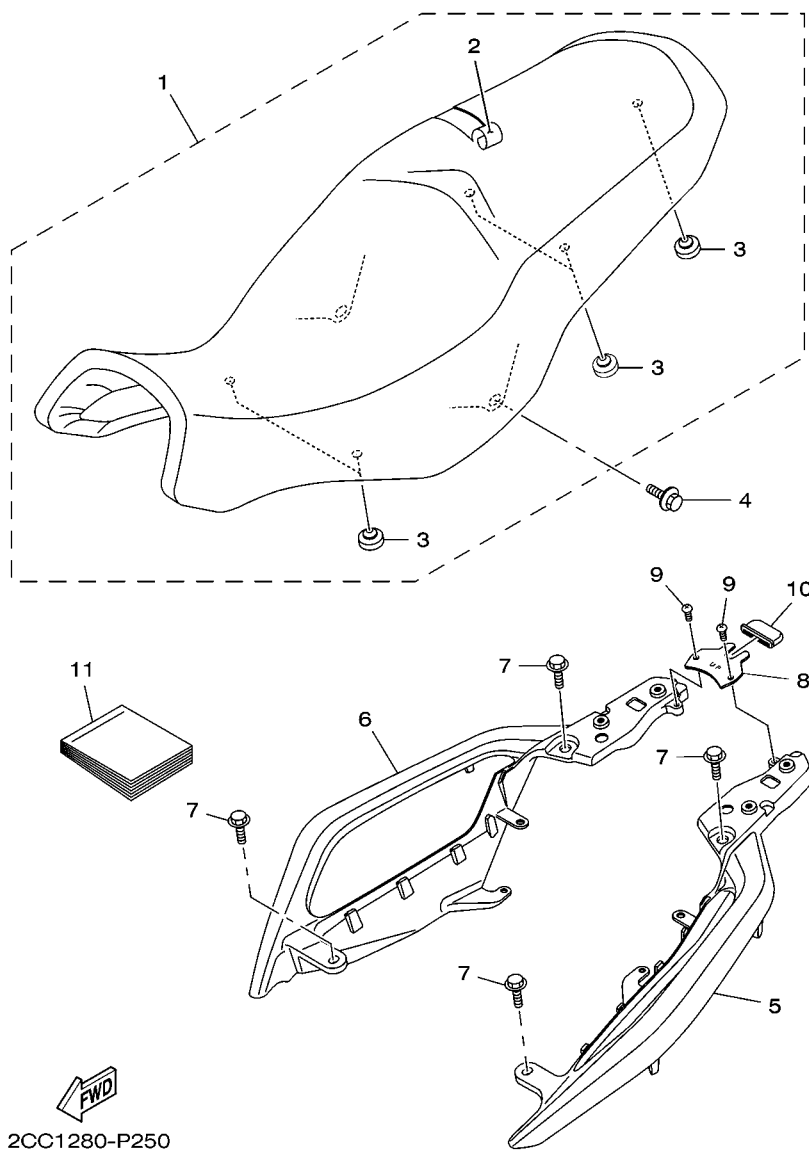
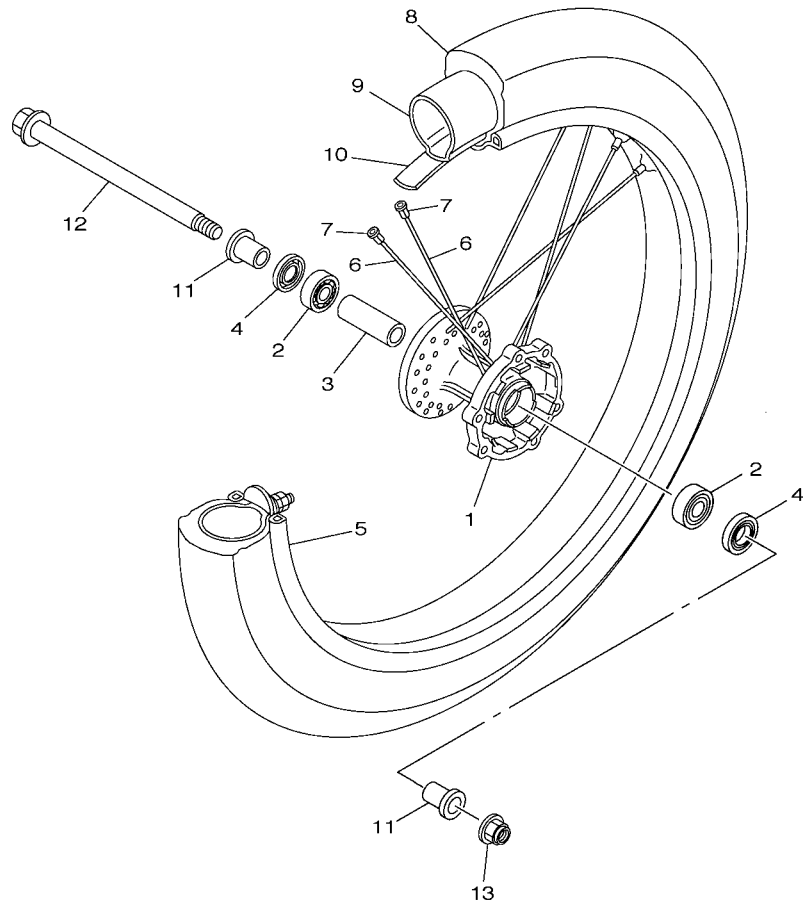

FIG. 25 ASSENTO

REF. NO.	No. PEÇA	DESCRIÇÃO	2CC1	2CC2			OBSERVAÇÕES
1	2CC-F4730-00	SELIM DUPLO COMPLETO	1	1			
2	2CC-F4731-00	.CAPA DO SELIM	1	1			
3	4AN-F4741-10	.AMORTIZADOR	5	5			
4	90119-06137	PARAFUSO COM ARRUELA	2	2			
5	2CC-F474A-00	SUPORTE DO CARONA 1	1	1			
6	2CC-F474W-00	SUPORTE DO CARONA 2	1	1			
7	95812-08020	PARAFUSO FLANGE	4	4			
8	2CC-F4718-00	SUPORTE DO SELIM	1	1			
9	98512-05012	PARAFUSO	2	2			
10	5RM-F1719-00	ILHO	1	1			
11	2CC-F8199-W0	MANUAL DO PROPRIETARIO	1	1			



2CC1280-P260

FIG. 26 RODA DIANTEIRA 1

REF. NO.	No. PEÇA	DESCRIÇÃO	2CC1	2CC2			OBSERVAÇÕES
1	4AN-F5111-10	CUBO DA RODA DIANTEIRA	1				
2	93306-252Y5	ROLAMENTO	2				
3	90560-15290	ESPACADOR	1				
4	93106-20021	RETENTOR DE OLEO	2				
5	94418-19W24	ARO DA RODA DIANT. (1.85-19)	1				
6	5CF-F5196-00	RAIO INTERNO 1	36				
7	2TY-F5195-00	FIXADOR DE RAIOS	36				
8	94109-19800	PNEU DIANT. (90/90-19 M/C)	1				METZLER
9	94209-19W57	CAMARA DE AR (90/90-19)	1				PIRELLI
10	94307-19W21	CINTA DO ARO (1.40-19)	1				
11	2CC-F5183-00	ESPACADOR DA RODA	2				
12	2CC-F5181-00	EIXO DA RODA	1				
13	95602-14200	PORCA AUTO-TRAVANTE	1				

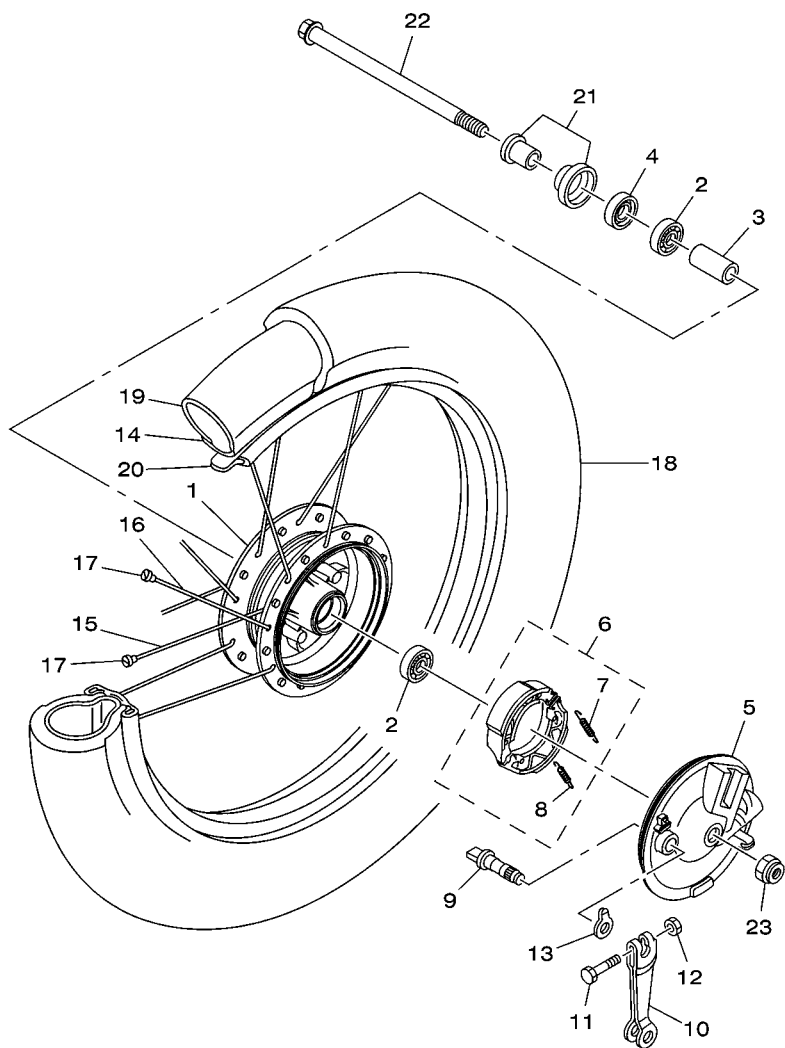

2CC2280-P270

FIG. 27 RODA DIANTEIRA 2

REF. NO.	No. PEÇA	DESCRIÇÃO	2CC1	2CC2			OBSERVAÇÕES
1	2CC-F5111-10	CUBO DA RODA DIANTEIRA		1			
2	93306-252Y5	ROLAMENTO		2			
3	90387-15829	ESPACADOR		1			
4	93106-20021	RETENTOR DE OLEO		1			
5	2CC-F5121-10	PRATO DA SAPATA DE FREIO		1			
6	18D-WF53A-00	JOGO DE SAPATA DE FREIO		1			
7	90506-12001	.MOLA DE TENSAO		1			
8	90506-15001	.MOLA DE TENSAO		1			
9	248-25351-10	EIXO CAMES		1			
10	5HH-F5155-01	ALAVANCA DO EIXO CAMES 1		1			
11	90101-06W00	PARAFUSO		1			
12	9530N-06600	PORCA		1			
13	5HH-F513A-00	PLACA INDICADORA		1			
14	94418-19W26	ARO DA RODA DIANT. (1.85-19)		1			
15	2CC-F5196-10	RAIO INTERNO 1		18			
16	2CC-F5197-10	RAIO EXTERNO 1		18			
17	2TY-F5195-00	FIXADOR DE RAIOS		36			
18	94109-19800	PNEU DIANT. (90/90-19 M/C)		1			METZLER
19	94209-19W57	CAMARA DE AR (90/90-19)		1			PIRELLI
20	94307-19W21	CINTA DO ARO (1.40-19)		1			
21	2CC-F5183-00	ESPACADOR DA RODA		1			
22	2CC-F5181-00	EIXO DA RODA		1			
23	95602-14200	PORCA AUTO-TRAVANTE		1			

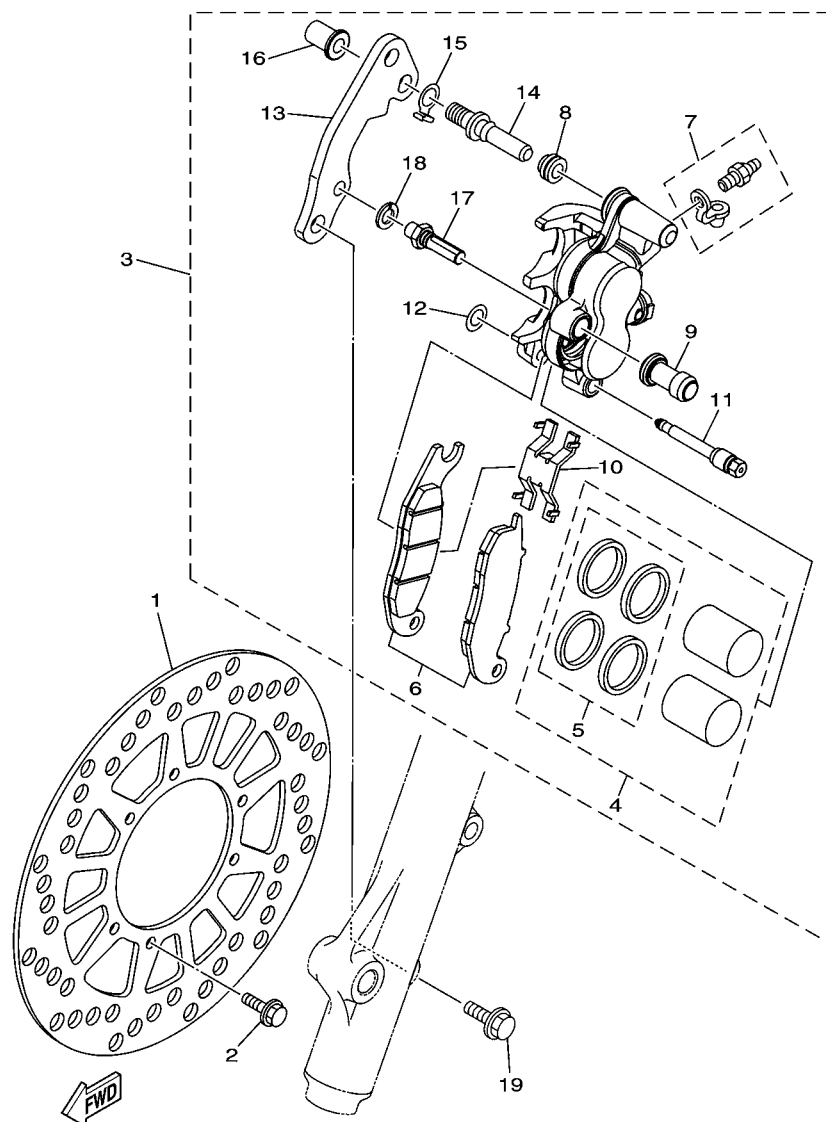

2CC1280-P280

FIG. 28 PINÇA DE FREIO DIANTEIRA

REF. NO.	No. PEÇA	DESCRIÇÃO	2CC1	2CC2			OBSERVAÇÕES
1	2CC-F582T-00	DISCO DE FREIO (ESQ.)	1				
2	90105-06813	PARAFUSO FLANGE	6				
3	2CC-F580T-00	PINÇA DO FREIO CONJ. (ESQ.)	1				
4	2CC-F5802-00	.JOGO DE PISTOES DA PINÇA	1				
5	2CC-F5803-00	..JOGO DE RETENTORES DA PINÇA	1				
6	2CC-F5805-00	.KIT DE PASTILHAS DE FREIO	1				
7	1UY-W0048-50	.KIT DO PARAFUSO SANGRADOR	1				
8	1PM-F5917-00	.PROTETOR DA PINÇA	1				
9	1PM-F5937-00	.CAPA DA PINÇA DE FREIO	1				
10	2CC-F5919-00	.SUPORTE DA PASTILHA DE FREIO	1				
11	2CC-F5924-00	.PINO DA PASTILHA DE FREIO	1				
12	2CC-F5922-00	.ARRUELA	1				
13	2CC-F5921-00	.FIXADOR DO SUPORTE	1				
14	2CC-F592A-00	.PARAFUSO	1				
15	2CC-F5913-00	.TRAVA DE RETENCAO	1				
16	2CC-F5961-00	.PORCA	1				
17	1PM-F5926-00	.PARAFUSO	1				
18	1UY-25938-51	.ARRUELA DE PRESSAO	1				
19	90105-10831	PARAFUSO FLANGE	2				

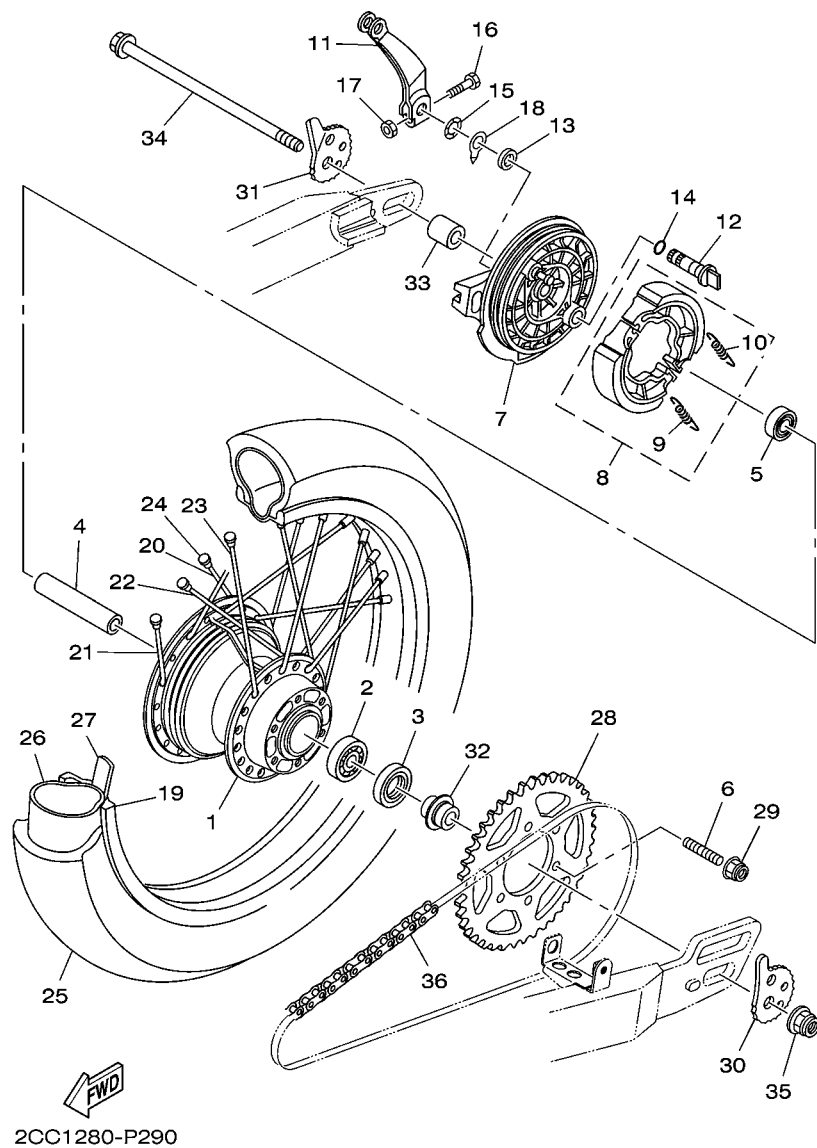
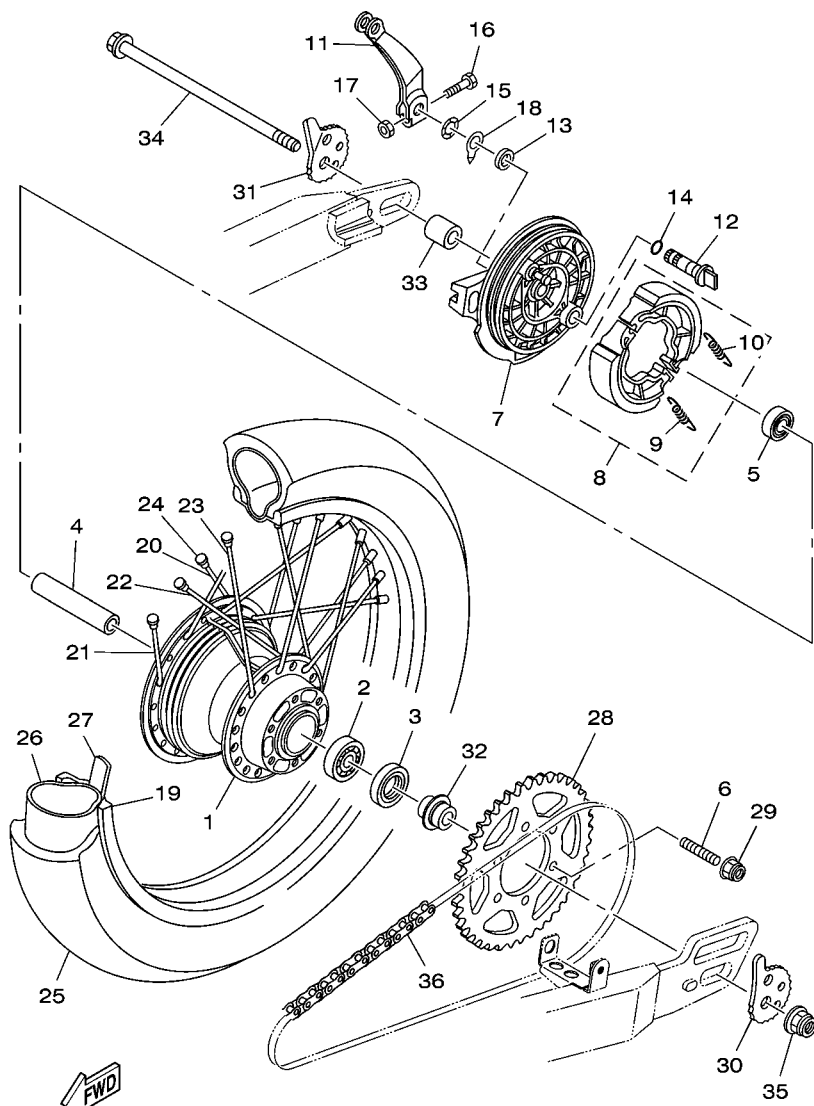

FIG. 29 RODA TRASEIRA 1

REF. NO.	No. PEÇA	DESCRIÇÃO	2CC1	2CC2			OBSERVAÇÕES
1	2CC-F5311-00	CUBO DA RODA TRASEIRA	1	1			
2	93306-302X6	ROLAMENTO	1	1			
3	93106-26005	RETENTOR DE OLEO	1	1			
4	2CC-F5317-00	ESPAÇADOR DO ROLAMENTO	1	1			
5	93306-252YS	ROLAMENTO	1	1			
6	90116-08812	PRISIONEIRO	6	6			
7	5RM-F5321-02	PRATO DA SAPATA DE FREIO	1	1			
8	2CC-WF53A-00	JOGO DE SAPATA DE FREIO	1	1			
9	90506-12001	.MOLA DE TENSAO	1	1			
10	90506-15001	.MOLA DE TENSAO	1	1			
11	2CC-F5355-00	ALAVANCA DO EIXO CAMES	1	1			
12	2CC-F5351-00	EIXO CAMES	1	1			
13	93109-14021	RETENTOR DE OLEO	1	1			
14	93210-14104	ANEL DE BORRACHA	1	1			
15	90206-14093	ARRUELA ONDULADA	1	1			
16	90101-06W00	PARÁFUSSO	1	1			
17	95302-06600	PORCA	1	1			
18	5HH-F533A-00	PLACA INDICADORA	1	1			
19	94421-17W25	ARO DA RODA TRAS. (2.15-17)	1	1			
20	2CC-F5396-00	RAIO INTERNO 1	9	9			
21	2CC-F5397-00	RAIO EXTERNO 2	9	9			
22	2CC-F5391-00	RAIO INTERNO 1	9	9			
23	2CC-F5392-00	RAIO EXTERNO 1	9	9			
24	2TY-F5195-00	FIXADOR DE RAIOS	36	36			
25	94111-17802	PNEU TRAS. (110/90-17 M/C)	1	1			METZLER
26	94211-17W53	CAMARA DE AR (100/90-17)	1	1			PIRELLI
27	94313-17W00	CINTA DO ARO (16-17/28)	1	1			



2CC1280-P290

FIG. 29 RODA TRASEIRA 1

REF. NO.	No. PEÇA	DESCRIÇÃO	2CC1	2CC2		OBSERVAÇÕES
28	2CC-F5441-00	COROA DA RODA TRASEIRA (41D)	1	1		
29	95602-08200	PORCA AUTO-TRAVANTE	6	6		
30	5RM-F5388-00	ESTICADOR DA CORRENTE 1	1	1		
31	5RM-F5389-00	ESTICADOR DA CORRENTE 2	1	1		
32	2CC-F5383-00	ESPACADOR DO EIXO DA RODA	1	1		
33	90387-15802	ESPACADOR	1	1		
34	2CC-F5381-00	EIXO DA RODA	1	1		
35	95602-14200	PORCA AUTO-TRAVANTE	1	1		
36	94568-H7122	CORRENTE (DID428HXV)	1	1		

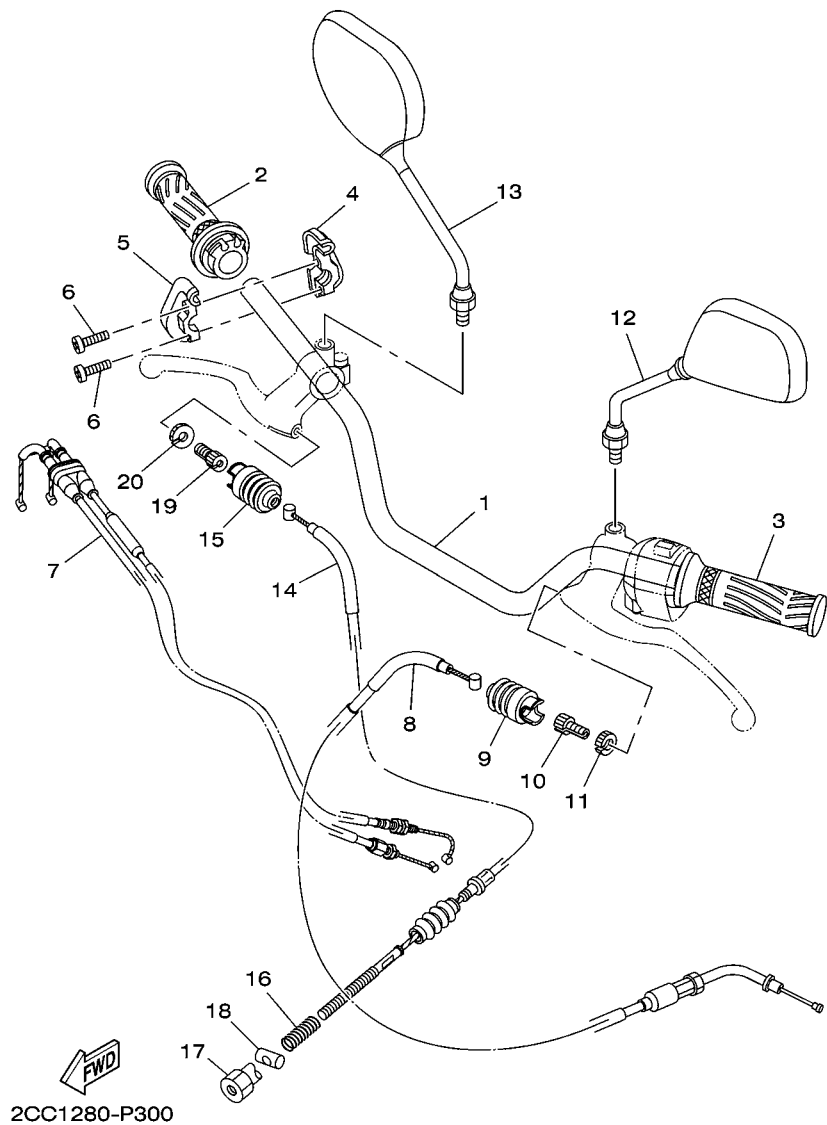
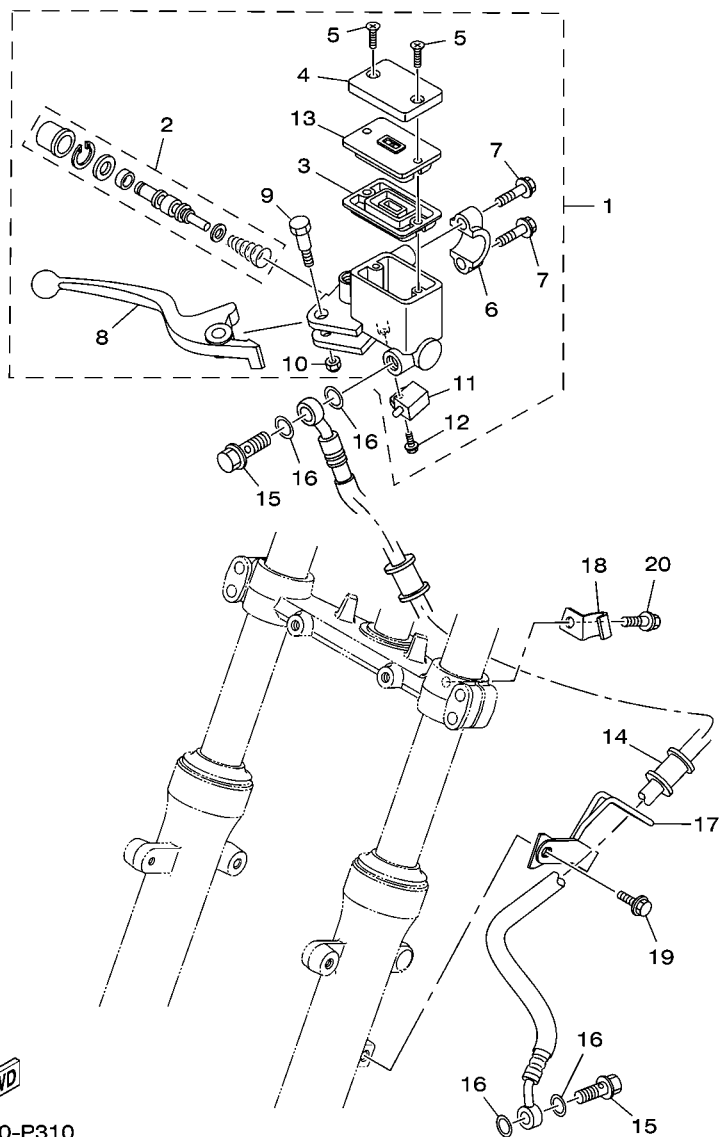

FIG. 30 GUIDAO E CABOS

REF. NO.	No. PEÇA	DESCRIÇÃO	2CC1	2CC2			OBSERVAÇÕES
1	2CC-F6111-00	GUIDAO	1	1			
2	18D-F6240-30	MANOPLA DIREITA CONJ.	1	1			
3	18D-F6241-00	MANOPLA ESQUERDA	1	1			
4	1C6-F6281-00	CAPA SUPERIOR DA MANOPLA	1	1			
5	1C6-F6282-00	CAPA INFERIOR DA MANOPLA	1				
6	9851M-05020	PARAFUSO	2	2			
7	2CC-F6302-00	CABO ACELERADOR CONJ.	1	1			
8	2CC-F6335-00	CABO DE EMBREAGEM	1	1			
9	1S4-F6342-00	PROTETOR DO CABO	1	1			
10	90123-08046	PARAFUSO	1	1			
11	90179-08148	PORCA	1	1			
12	5HH-F6280-00	ESPELHO RETROVISOR CONJ. (ESQ)	1	1			
13	5HH-F6290-00	ESPELHO RETROVISOR CONJ. (DIR)	1	1			
14	2CC-F6341-00	CABO DE FREIO 1		1			
15	1S4-F6342-00	PROTETOR DO CABO		1			
16	90501-10801	MOLA DE COMPRESSAO		1			
17	90179-06W21	PORCA		1			
18	90249-12800	PINO		1			
19	90123-08046	PARAFUSO		1			
20	90179-08148	PORCA		1			



 2CC1280-P310

FIG. 31 CILINDRO MESTRE DIANTEIRO

REF. NO.	No. PEÇA	DESCRIÇÃO	2CC1	2CC2		OBSERVAÇÕES
1	4B4-F583T-20	CILINDRO MESTRE DIANTEIRO CJ.	1			
2	5RM-F5807-00	.KIT DE REPARO DO CILINDRO	1			
3	5HH-F5854-00	.DIAFRAGMA DO RESERVATORIO	1			
4	3GM-F5852-00	.TAMPA DO RESERVATORIO	1			
5	98707-04012	.PARAFUSO CABECA PLANA	2			
6	18D-F5867-00	.SUPORTE DO CILINDRO MESTRE	1			
7	5HH-F6332-00	.PARAFUSO FLANGE	2			
8	4B4-H3922-10	.ALAVANCA DIREITA	1			
9	2DP-F589F-00	.PARAFUSO DA ALAVANCA	1			
10	95602-06100	.PORCA AUTOTRAVANTE (M6)	1			
11	1HP-83980-01	.INTERRUPTOR DE FREIO DIANT.	1			
12	97602-04312	.PARAFUSO	1			
13	5LW-F585B-00	.PLACA DO DIAFRAGMA	1			
14	2CC-F5872-00	MANGUEIRA DE FREIO 1	1			
15	90401-10159	PARAFUSO DE UNIAO	2			
16	90201-10118	ARRUELA PLANA	4			
17	2CC-F5887-00	SUPORTE DA MANGUEIRA DE FREIO	1			
18	2CC-F5875-00	SUPORTE MANGUEIRA DE FREIO 1	1			
19	95812-06012	PARAFUSO FLANGE	1			
20	9502M-06010	PARAFUSO FLANGE	1			

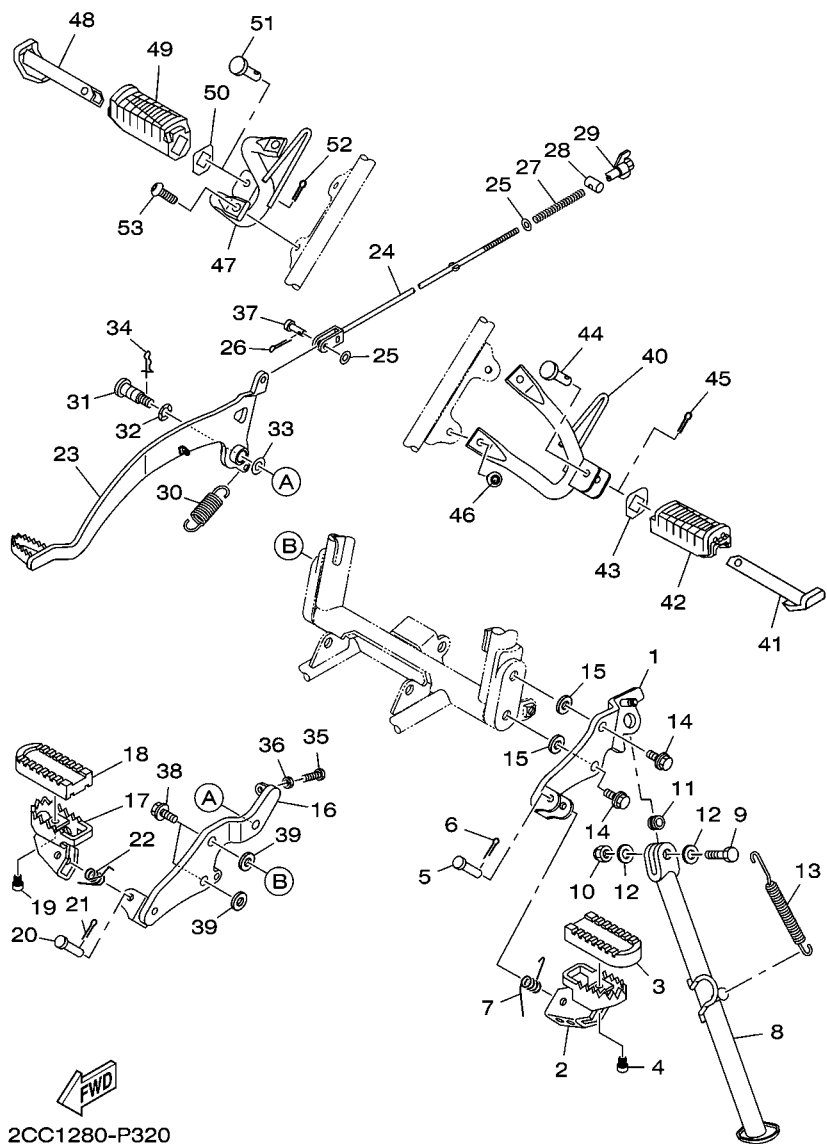

2CC1280-P320

FIG. 32 CAVALETE. ESTRIBOS. PEDAL

REF. NO.	No. PEÇA	DESCRIÇÃO	2CC1	2CC2	OBSERVAÇÕES
1	2CC-F7412-00	SUPORTE DO ESTRIBO 1	1	1	
2	4VW-F7411-00	ESTRIBO DIANTEIRO 1	1	1	
3	3LD-27413-00	CAPA DO ESTRIBO	1	1	
4	91312-06010	PARAFUSO	1	1	
5	90240-08W04	PINO	1	1	
6	91401-25015	CONTRAPINO	1	1	
7	90508-20W07	MOLA DE TORCAO	1	1	
8	2CC-F7311-00	CAVALETE LATERAL	1	1	
9	90101-10812	PARAFUSO	1	1	
10	90185-10060	PORCA AUTOTRAVANTE	1	1	
11	1P6-F7313-01	ESPACADOR	1	1	
12	90201-115A7	ARRUELA PLANA	2	2	
13	90506-35474	MOLA DE TENSAO	1	1	
14	95812-10025	PARAFUSO FLANGE	2	2	
15	92902-10200	ARRUELA	2	2	
16	2CC-F7422-00	SUPORTE DO ESTRIBO 2	1	1	
17	4VW-F7421-00	ESTRIBO DIANTEIRO DIR. 2	1	1	
18	3LD-27413-00	CAPA DO ESTRIBO	1	1	
19	91312-06010	PARAFUSO	1	1	
20	90240-08W04	PINO	1	1	
21	91401-25015	CONTRAPINO	1	1	
22	90508-20W07	MOLA DE TORCAO	1	1	
23	2CC-F7211-00	PEDAL DE FREIO	1	1	
24	2CC-F7231-00	VARETA DE FREIO	1	1	
25	92902-06200	ARRUELA	2	2	
26	91401-20012	CONTRAPINO	1	1	
27	90501-10802	MOLA DE COMPRESSAO	1	1	

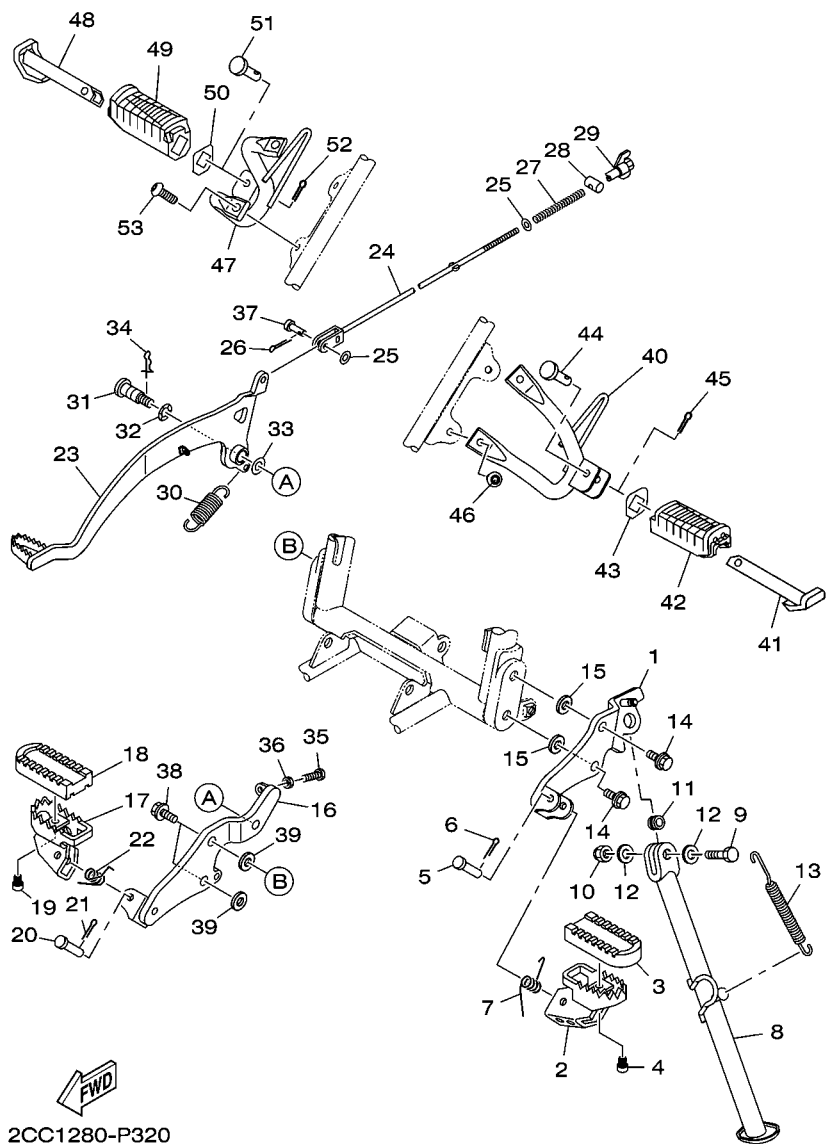

2CC1280-P320

FIG. 32 CAVALETE. ESTRIBOS. PEDAL

REF. NO.	No. PEÇA	DESCRIÇÃO	2CC1	2CC2	OBSERVAÇÕES
28	90249-12800	PINO	1	1	
29	90179-06W21	PORCA	1	1	
30	90506-26809	MOLA DE TENSAO	1	1	
31	2CC-F7261-00	EIXO	1	1	
32	90206-14001	ARRUELA ONDULADA	1	1	
33	90201-115A7	ARRUELA PLANA	1	1	
34	90468-20196	PRESILHA	1	1	
35	97012-06020	PARAFUSO	1	1	
36	95302-06700	PORCA	1	1	
37	91701-06020	PINO	1	1	
38	95812-10025	PARAFUSO FLANGE	2	2	
39	92902-10200	ARRUELA	2	2	
40	2CC-F7432-00	SUORTE DO ESTRIBO 1	1	1	
41	5SD-F7431-00	ESTRIBO TRASEIRO ESQ.	1	1	
42	1PB-F7433-00	CAPA DO ESTRIBO TRASEIRO ESQ.	1	1	
43	5SD-F7445-01	PLACA 1	1	1	
44	90240-08800	PINO	1	1	
45	91401-20012	CONTRAPINO	1	1	
46	92012-08020	PARAFUSO	2	2	
47	2CC-F7442-00	SUORTE DO ESTRIBO 2	1	1	
48	5SD-F7441-00	ESTRIBO TRASEIRO DIR.	1	1	
49	1PB-F7444-00	CAPA DO ESTRIBO TRASEIRO DIR.	1	1	
50	5SD-F7445-01	PLACA 1	1	1	
51	90240-08800	PINO	1	1	
52	91401-20012	CONTRAPINO	1	1	
53	92012-08020	PARAFUSO	2	2	

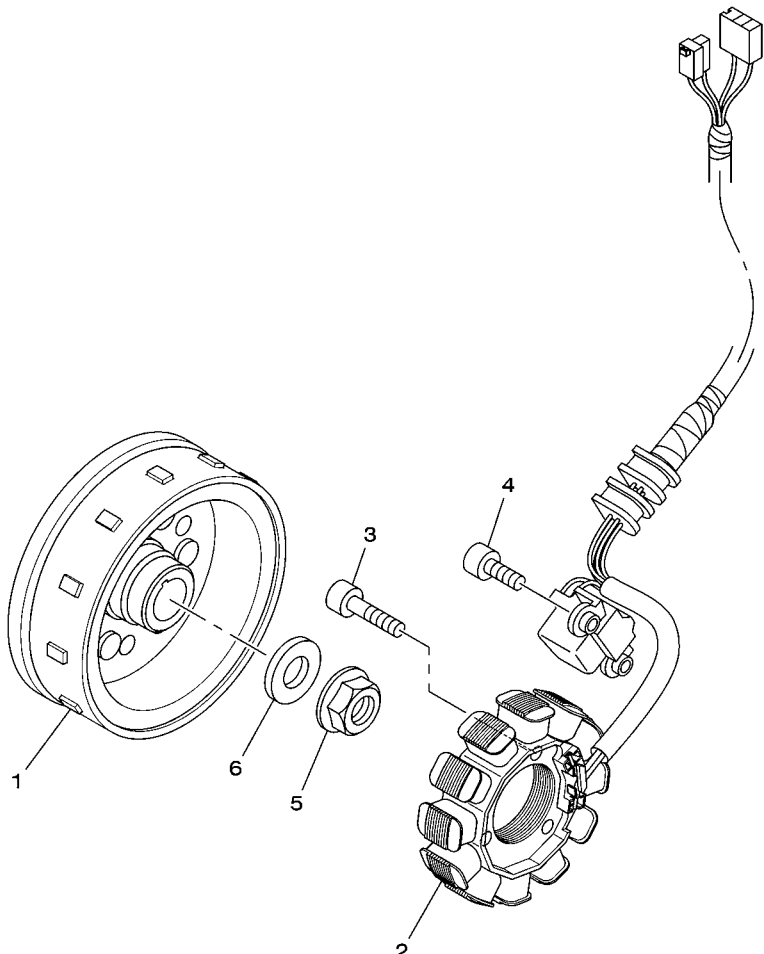

1ST1280-N300

FIG. 33 GERADOR

REF. NO.	No. PEÇA	DESCRIÇÃO	2CC1	2CC2				OBSERVAÇÕES
1	1ST-H1450-01	ROTOR DO MAGNETO CONJ.	1	1				
2	2CC-H1410-00	ESTATOR CONJ.	1	1				
3	91312-06025	PARAFUSO	3	3				
4	91312-06016	PARAFUSO	2	2				
5	95707-12500	PORCA FLANGE	1	1				
6	90201-122H1	ARRUELA PLANA	1	1				

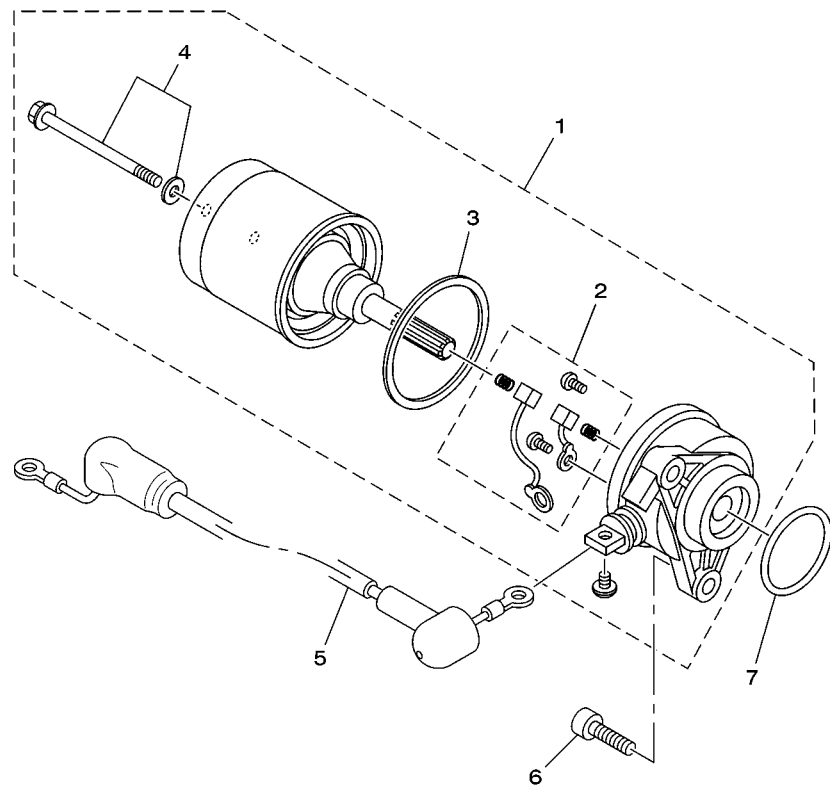

1ST1280-N310

FIG. 34 MOTOR DE PARTIDA

REF. NO.	No. PEÇA	DESCRIÇÃO			OBSERVAÇÕES
			ZCC1	ZCC2	
1	54P-H1890-02	MOTOR DE PARTIDA COMPLETO	1	1	
2	5TP-H1801-00	.JOGO DE ESCOVAS	1	1	
3	5D9-H1861-00	.GAXETA	1	1	
4	5D9-H1828-00	.PARAFUSO 2	2	2	
5	1ST-H183G-00	CHICOTE DO MOTOR COMPL.	1	1	
6	91312-06020	PARAFUSO	2	2	
7	93210-29803	ANEL DE BORRACHA	1	1	

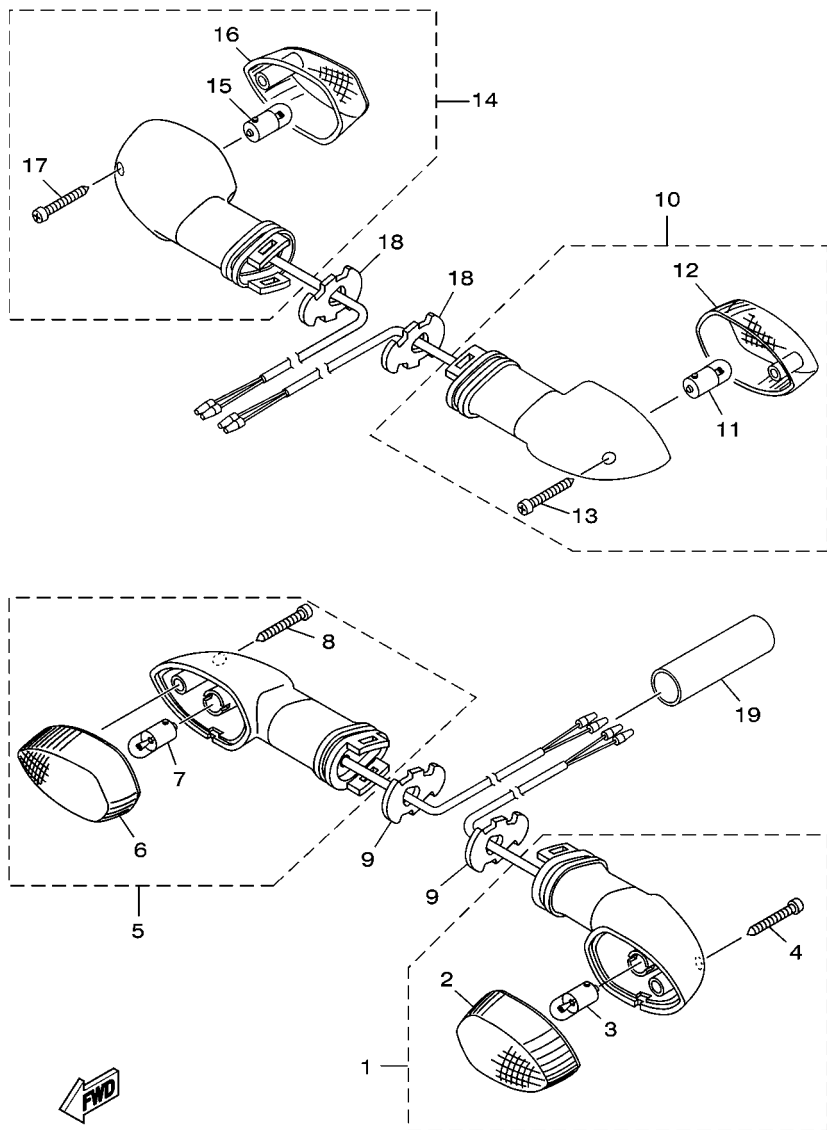

2CC1280-P350

FIG. 35 PISCAS

REF. NO.	No. PEÇA	DESCRIÇÃO	2CC1	2CC2			OBSERVAÇÕES
1	1S4-H3310-20	PISCA DIANTEIRO CONJ. 1	1	1			
2	18D-H3312-10	.LENTE DO PISCA	1	1			
3	2C1-H3311-00	.LAMPADA (RY10W-12V)	1	1			
4	9770M-04025	.PARAFUSO	1	1			
5	1S4-H3320-20	PISCA DIANTEIRO CONJ. 2	1	1			
6	18D-H3312-10	.LENTE DO PISCA	1	1			
7	2C1-H3311-00	.LAMPADA (RY10W-12V)	1	1			
8	9770M-04025	.PARAFUSO	1	1			
9	18D-H3318-00	SUPORTE DO PISCA 1	2	2			
10	2CC-H3330-00	PISCA TRASEIRO CONJ. 1	1	1			
11	2C1-H3311-00	.LAMPADA (RY10W-12V)	1	1			
12	18D-H3312-10	.LENTE DO PISCA	1	1			
13	97707-40525	.PARAFUSO	1	1			
14	2CC-H3340-00	PISCA TRASEIRO CONJ. 2	1	1			
15	2C1-H3311-00	.LAMPADA (RY10W-12V)	1	1			
16	18D-H3312-10	.LENTE DO PISCA	1	1			
17	97707-40525	.PARAFUSO	1	1			
18	18D-H3318-00	SUPORTE DO PISCA 1	2	2			
19	2CC-H2599-00	CAPA DO CHICOTE	1	1			

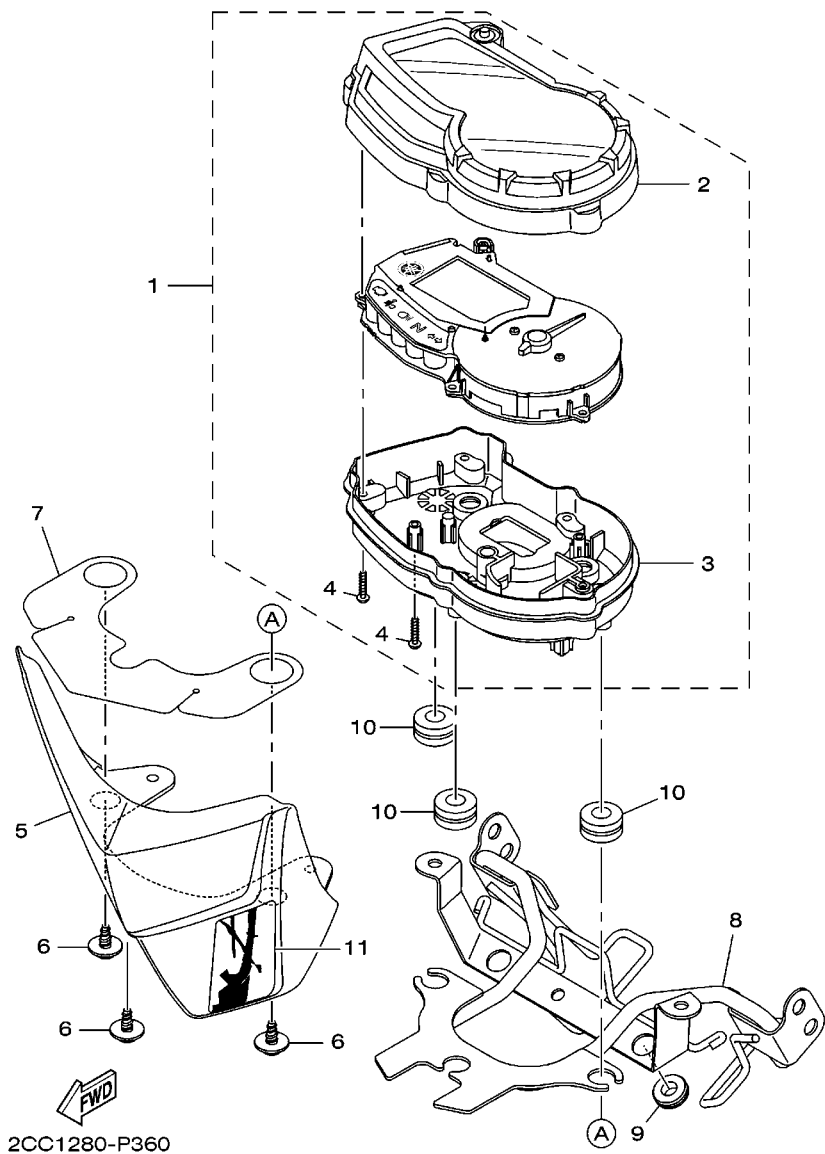
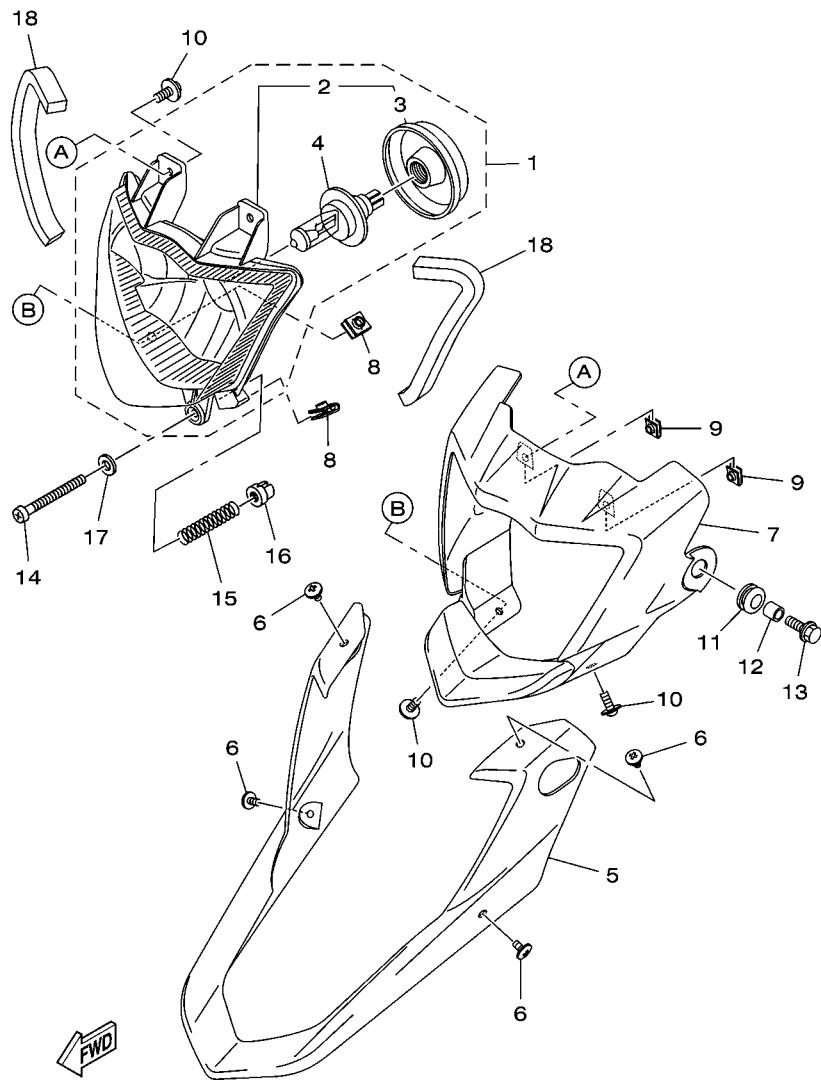

FIG. 36 MEDIDOR

REF. NO.	No. PEÇA	DESCRIÇÃO	2CC1	2CC2	OBSERVAÇÕES
1	2CC-H3500-00	MEDIDOR CONJUNTO	1	1	
2	1ST-H3571-00	.CAIXA SUPERIOR DO VELOCIMETRO	1	1	
3	1ST-H3572-00	.CAIXA INFERIOR DO VELOCIMETRO	1	1	
4	97707-30016	.PARAFUSO	7	7	
5	2CC-H3559-00	CAPA DO MEDIDOR	1	1	
6	90164-05014	PARAFUSO	3	3	
7	2CC-H3579-00	CAPA DO VELOCIMENTO 2	1	1	
8	2CC-F317E-00	FIXADOR 1	1	1	
9	90480-13009	ILHO DE BORRACHA	2	2	
10	90480-14555	ILHO DE BORRACHA	3	3	
11	2CC-F8391-00	GRAFICO 1	1	1	UR PARA LGG
	2CC-F8391-10	GRAFICO 1	1	1	UR PARA PWS1
	2CC-F8391-20	GRAFICO 1	1	1	UR PARA VYRS4



2CC1280-P370

FIG. 37 FAROL DIANTEIRO

REF. NO.	No. PEÇA	DESCRIÇÃO	2CC1	2CC2			OBSERVAÇÕES
1	2CC-H4310-00	FAROL DIANTEIRO COMPLETO	1	1			
2	2CC-H4320-00	.LENTE DO FAROL CONJ	1	1			
3	18D-H4397-00	..TAMPA DO SOQUETE	1	1			
4	1ST-H4314-00	.LAMPADA DO FAROL (12V-35/35W)	1	1			
5	2CC-H4311-00	CARENAGEM DO FAROL	1	1			LGG
	2CC-H4311-10	CARENAGEM DO FAROL	1	1			PWS1
	2CC-H4311-20	CARENAGEM DO FAROL	1	1			VYRS4
6	90154-05043	PARAFUSO	4	4			
7	2CC-H4396-00	TAMPA DO FAROL	1	1			
8	90183-05008	PORCA MOLA	2	2			
9	90183-05061	PORCA MOLA	2	2			
10	90159-05163	PARAFUSO COM ARRUELA	4	4			
11	90480-14003	ILHO DE BORRACHA	2	2			
12	90387-06113	ESPACADOR	2	2			
13	95817-06020	PARAFUSO FLANGE	2	2			
14	4LR-H433E-00	PARAFUSO DE AJUSTE	1	1			
15	4LR-H4332-10	MOLA DO PARAFUSO	1	1			
16	4B4-84334-00	PORCA DE REGULAGEM	1	1			
17	4VW-H4344-00	ARRUELA PLANA	1	1			
18	90520-10025	PLACA AMORTIZADORA	2	2			

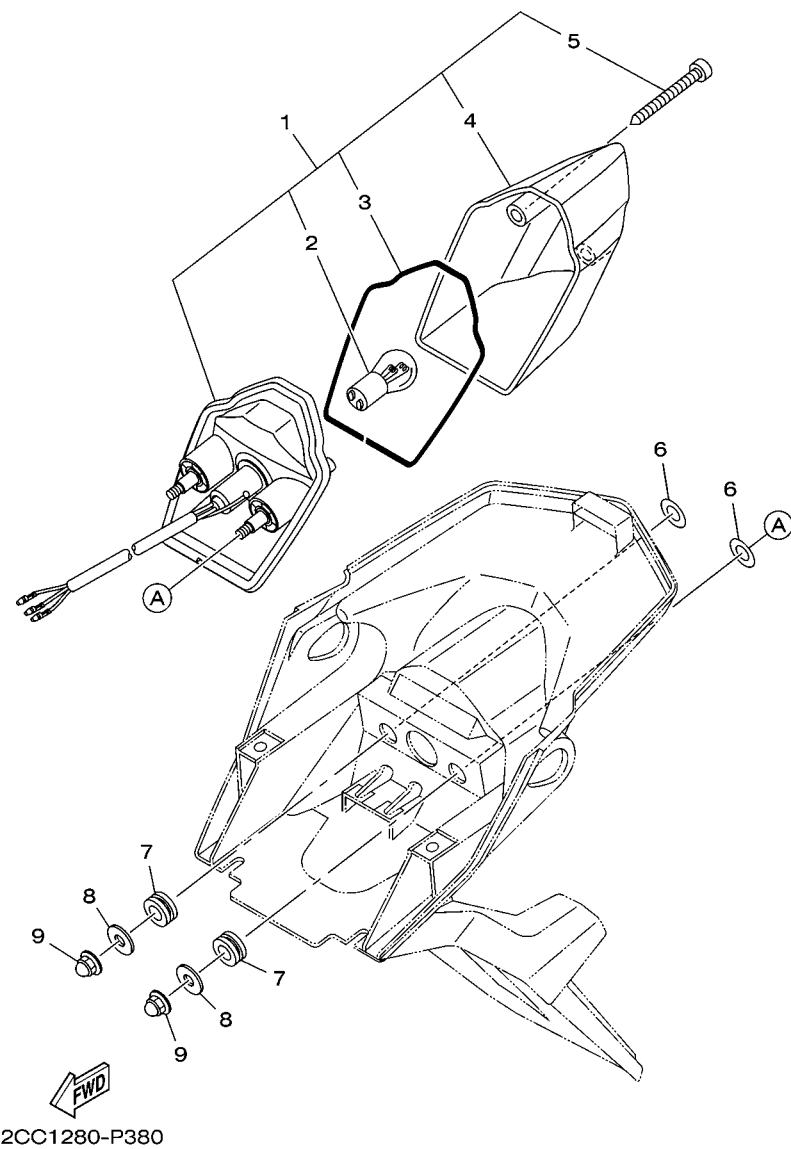

FIG. 38 LANTERNA TRASEIRA

REF. NO.	No. PEÇA	DESCRIÇÃO			OBSERVAÇÕES
			2CC1	2CC2	
1	2CC-H4710-00	LANTERNA TRASEIRA COMPLETA	1	1	
2	1ST-H4714-00	.LAMPADA (12V 21/5W)	1	1	
3	2CC-H4723-00	.GAXETA DA LENTE	1	1	
4	2CC-H4721-00	.LENTE DA LANTERNA TRASEIRA	1	1	
5	97707-40525	.PARAFUSO	2	2	
6	90201-10018	ARRUELA PLANA	2	2	
7	90480-14819	ILHO DE BORRACHA	2	2	
8	90201-06380	ARRUELA PLANA	2	2	
9	90176-06055	PORCA COROA	2	2	

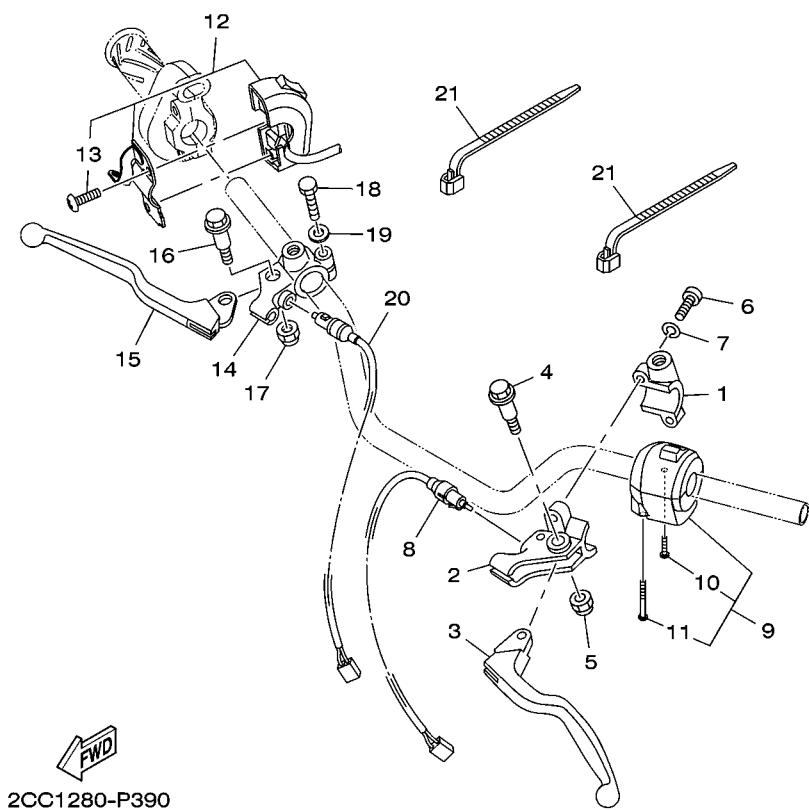
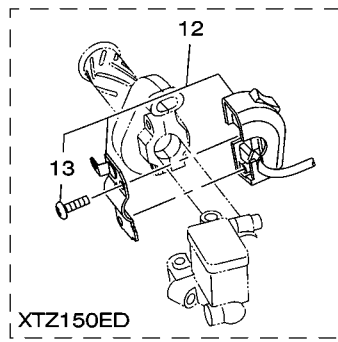

FIG. 39 INTERRUPT. DO GUIDAO E MANETE 1

REF. NO.	No. PEÇA	DESCRIÇÃO	2CC1	2CC2			OBSERVAÇÕES
1	2TY-H2911-00	FIXADOR DA ALAVANCA 1	1	1			
2	2TY-H2915-01	FIXADOR INFERIOR DA ALAVANCA	1	1			
3	3D9-H3912-30	ALAVANCA ESQUERDA 1	1	1			
4	4LR-H3945-00	PARAFUSO DA ALAVANCA	1	1			
5	90185-06W10	PORCA AUTOTRAVANTE	1	1			
6	9702M-05020	PARAFUSO	2	2			
7	9290M-05100	ARRUELA	2	2			
8	2CC-H3980-10	INTERRUPTOR DE FREIO DIANT.	1	1			
9	2CC-H3963-00	INTERRUPTOR DO GUIDAO 3	1	1			
10	45P-H395X-00	.PARAFUSO 1	1	1			
11	45P-H395Y-00	.PARAFUSO 2	1	1			
12	2CC-H3975-00 2CC-H3975-10	INTERRUPTOR DO GUIDAO 2	1	1			
13	98507-05018	.PARAFUSO CABECA PANELA	2	2			
14	23K-H2921-00	FIXADOR DA ALAVANCA 2	1				
15	2CC-H3922-00	ALAVANCA DIREITA	1				
16	18D-H3945-00	PARAFUSO DA ALAVANCA	1				
17	90185-06W11	PORCA AUTOTRAVANTE	1				
18	9702M-06025	PARAFUSO	1				
19	9290M-06100	ARRUELA	1				
20	2CC-H3980-00	INTERRUPTOR DA EMBREAGEM CJ.	1				
21	90464-13077	BRACADEIRA	2	2			

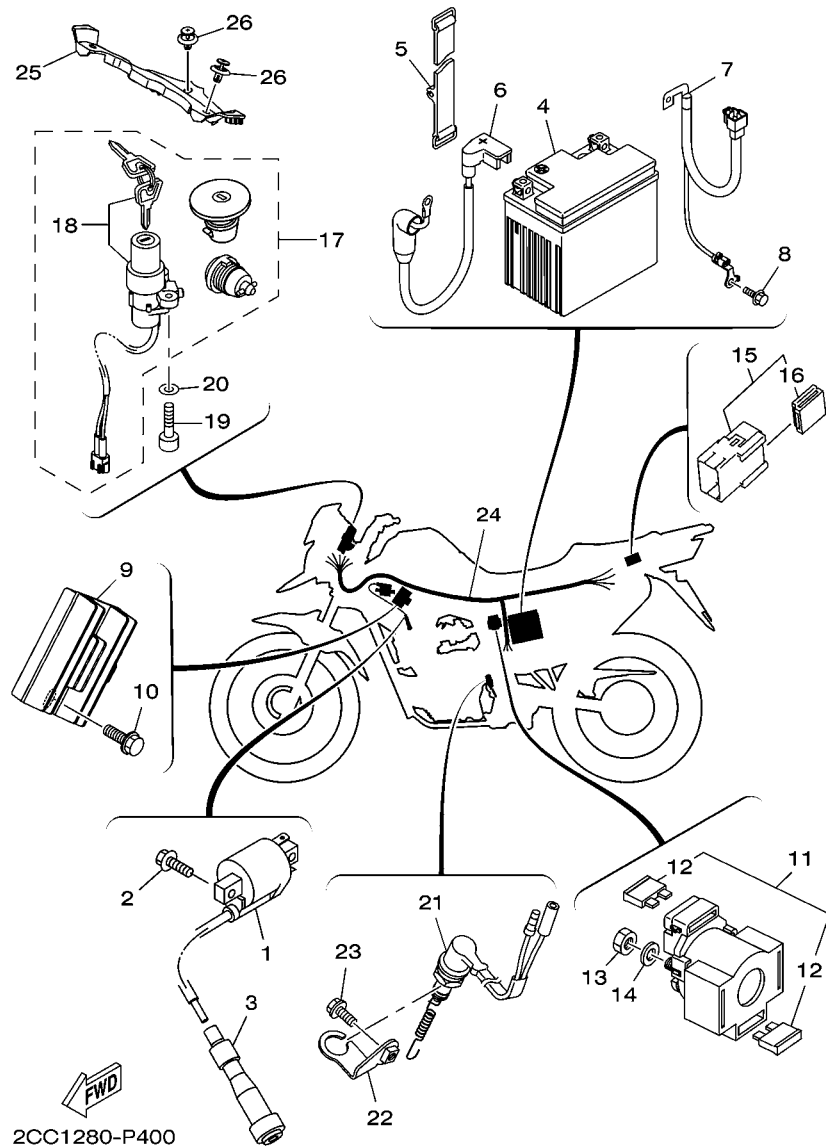

FIG. 40 SISTEMA ELETRICO 1

REF. NO.	No. PEÇA	DESCRIÇÃO	2CC1	2CC2	OBSERVAÇÕES
1	2CC-H2310-00	BOBINA DE IGNICAO CONJ.	1	1	
2	95022-06016	PARAFUSO FLANGE	2	2	
3	1ST-H2370-00	CACHIMBO DA VELA CONJ.	1	1	
4	18D-H2100-01	BATERIA CONJ. (12V 5AH) HTZ6	1	1	
5	2CC-H2131-00	CINTA DA BATERIA	1	1	
6	1ST-H2115-00	FIO POSITIVO DA BATERIA	1	1	
7	2CC-H2116-00	FIO NEGATIVO DA BATERIA	1	1	
8	95802-06010	PARAFUSO FLANGE	1	1	
9	54B-H1960-00	RETIFICADOR & REGULADOR CONJ.	1	1	
10	95802-06020	PARAFUSO FLANGE	2	2	
11	5VL-H1940-10	RELE DE PARTIDA CONJUNTO	1	1	
12	4FP-H2151-00	.FUSIVEL (15A)	2	2	
13	95302-06600	PORCA	2	2	
14	90201-068C2	ARRUELA PLANA	2	2	
15	1ST-81950-00	RELE CONJUNTO (1ST-00)	1	1	
16	5JJ-81952-00	.SUPORTE DO RELE	1	1	
17	2CC-H2021-00	JOGO DE CHAVES COMPLETO	1	1	
18	2CC-H2501-00	.TRAVA DE DIRECAO, INTERRUPTOR	1	1	
19	91312-06020	PARAFUSO	2	2	
20	92902-06600	ARRUELA PLANA	2	2	
21	2CC-H2530-00	INTERRUPTOR DE PARADA CONJ.	1	1	
22	2CC-F144G-00	FIXADOR DO INTERRUP. DE PARADA	1	1	
23	95822-06014	PARAFUSO FLANGE	1	1	
24	2CC-H2590-00	CHICOTE PRINCIPAL COMPLETO	1	1	
25	2CC-H2568-00	CAPA DA IGNICAO	1	1	
26	90269-07076	REBITE	3	3	

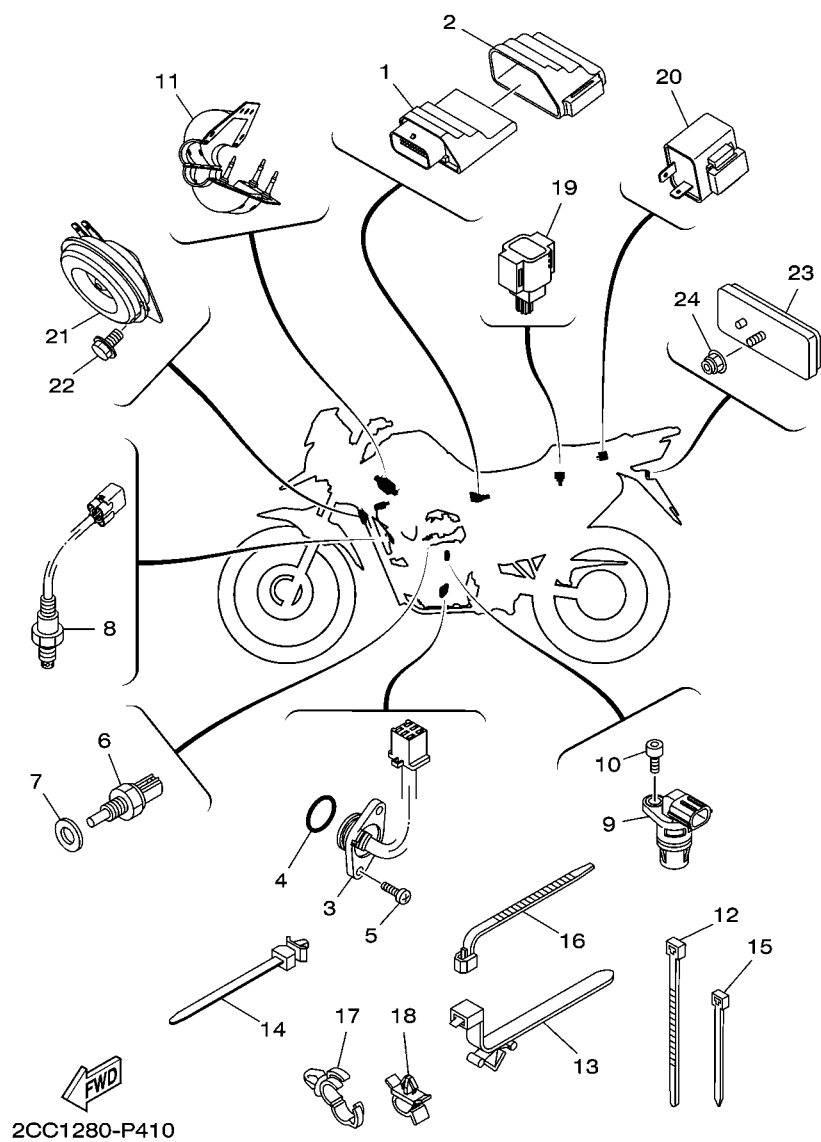
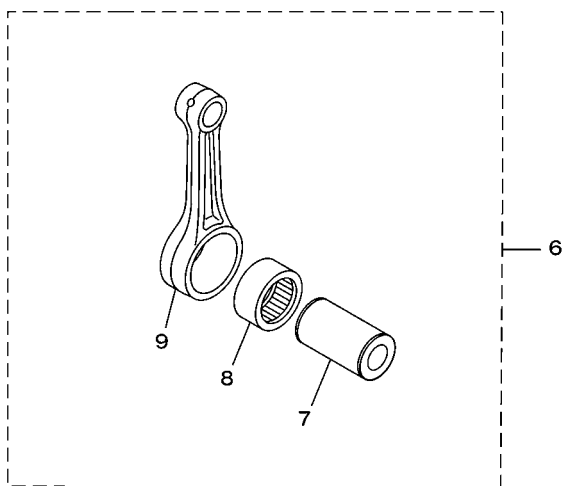
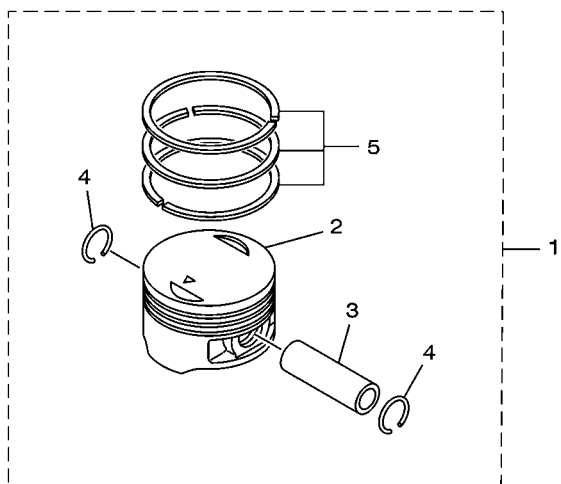

FIG. 41 SISTEMA ELETRICO 2

REF. NO.	No. PEÇA	DESCRIÇÃO	2CC1	2CC2				OBSERVAÇÕES
1	2CC-H591A-00	UNIDADE DE CONTROLE MOTORA CJ	1	1				
2	2CC-H5546-00	CINTA	1	1				
3	1ST-H2540-00	INTERRUPTOR NEUTRO CONJ.	1	1				
4	93210-23326	ANEL DE BORRACHA	1	1				
5	98502-05016	PARAFUSO	2	2				
6	4P9-83591-00	UNIDADE TERMOSTÁTICA	1	1				
7	90201-10128	ARRUELA PLANA	1	1				
8	1ST-H592A-00	SENSOR DE O2	1	1				
9	1ST-H3755-00	SENSOR DE VELOCIDADE	1	1				
10	91312-06016	PARAFUSO	1	1				
11	2CC-H252U-00	CAPA	1	1				
12	90465-13W06	BRACADEIRA	3	3				
13	90464-20213	BRACADEIRA	1	1				
14	90464-12089	BRACADEIRA	2	2				
15	90464-16W02	BRACADEIRA	6	6				
16	90464-15195	BRACADEIRA	1	1				
17	90464-20181	BRACADEIRA	1	1				
18	90464-14001	BRACADEIRA	1	1				
19	1PA-H2576-00	SENSOR DO ANGULO DE INCLINACAO	1	1				
20	18C-H3350-01	RELE DO PISCA CONJ.	1	1				
21	53P-H3371-10	BUZINA	1	1				
22	9580M-06010	PARAFUSO FLANGE	1	1				
23	4FP-H5130-21	REFLETOR TRASEIRO CONJ.	1	1				
24	95702-05500	PORCA FLANGE	1	1				



1ST1280-N390

FIG. 42 PECAS OPCIONAIS 1

REF. NO.	No. PEÇA	DESCRIÇÃO	2CC1	2CC2			OBSERVAÇÕES
1	1ST-E1630-00-A0	KIT DO PISTAO (STD)	1	1			
	1ST-E1630-10	KIT DO PISTAO (0.25MM O/S)	1	1			AP
	1ST-E1630-20	KIT DO PISTAO (0.50MM O/S)	1	1			AP
	1ST-E1630-30	KIT DO PISTAO (0.75MM O/S)	1	1			AP
	1ST-E1630-40	KIT DO PISTAO (1.00MM O/S)	1	1			AP
2	1ST-E1631-00-A0	.PISTAO (STD)	1	1			
	1ST-E1635-09	.PISTAO (0.25MM O/S)	1	1			AP
	1ST-E1636-09	.PISTAO (0.50MM O/S)	1	1			AP
	1ST-E1637-09	.PISTAO (0.75MM O/S)	1	1			AP
	1ST-E1638-09	.PISTAO (1.00MM O/S)	1	1			AP
3	1ST-E1633-10	.PINO DO PISTAO	1	1			
4	93450-16812	.ANEL TRAVA	2	2			
5	1ST-E1603-00	.JOGO DE ANEIS (STD)	1	1			
	1ST-E1604-00	.JOGO DE ANEIS (0.25MM O/S)	1	1			AP
	1ST-E1605-00	.JOGO DE ANEIS (0.50MM O/S)	1	1			AP
	1ST-E1606-00	.JOGO DE ANEIS (0.75MM O/S)	1	1			AP
	1ST-E1607-00	.JOGO DE ANEIS (1.00MM O/S)	1	1			AP
6	1ST-E1650-00	BIELA COMPLETA	1	1			
7	45P-E1681-00	.PINO DO VIRABREQUIM 1	1	1			
8	93310-628X0	.ROLAMENTO	1	1			
9	1ST-E1651-00	.BIELA	1	1			

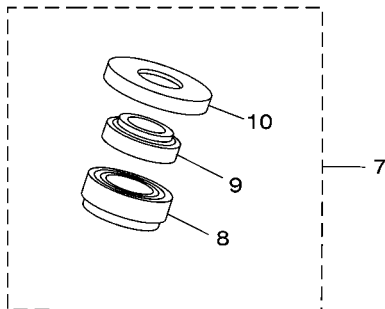
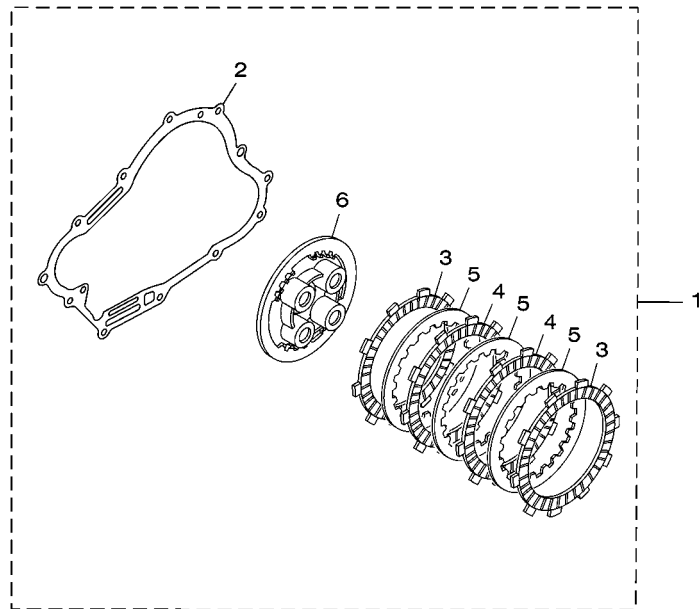

FIG. 43 PECAS OPCIONAIS 2

REF. NO.	No. PEÇA	DESCRIÇÃO	2CC1	2CC2			OBSERVAÇÕES
1	1ST-WE631-00	KIT DE EMBREAGEM	1	1			
2	1ST-E5461-00	.GAXETA DA TAMPA DA CARCACA 2	1	1			
3	1ST-E6321-00	.PLACA DE FRICCAO	2	2			
4	1ST-E6331-00	.PLACA DE FRICCAO 2	2	2			
5	1ST-E6324-00	.PLACA DE EMBREAGEM 1	3	3			
6	1ST-E6351-00	.PLACA DE PRESSAO 1	1	1			
7	2CC-WF341-00	KIT CAIXA DE DIRECAO	1	1			
8	93332-00079	.ROLAMENTO	1	1			
9	93399-99949	.ROLAMENTO	1	1			
10	5HP-23416-00	.CAPA DA PISTA DE ESFERA 2	1	1			



2CC1280-P430

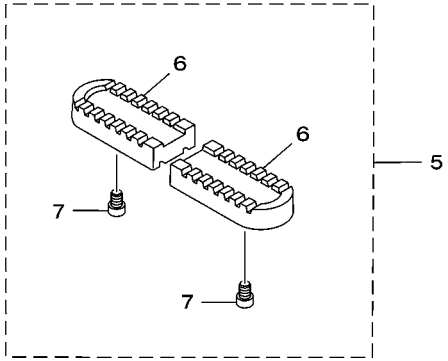
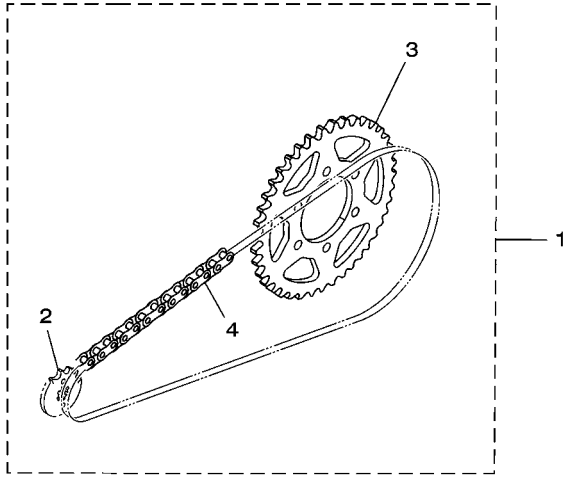

FIG. 44 PECAS OPCIONAIS 3

REF. NO.	No. PEÇA	DESCRIÇÃO	2CC1	2CC2	OBSERVAÇÕES
1	2CC-W001A-00	KIT DE TRANSMISSAO	1	1	
2	93823-14821	.PINHAO (14D)	1	1	
3	2CC-F5441-00	.COROA DA RODA TRASEIRA (41D)	1	1	
4	94568-H7122	.CORRENTE (DID428HXV)	1	1	
5	5RM-WF741-00	KIT CAPA DO ESTRIBO DIANTEIRO	1	1	
6	5RM-F7413-00	.CAPA DO ESTRIBO	2	2	
7	9131M-06010	.PARAFUSO	2	2	



2CC1280-P440

ÍNDICE NUMÉRICO

No. PEÇA	REF. NO.	No. PEÇA	REF. NO.	No. PEÇA	REF. NO.	No. PEÇA	REF. NO.	No. PEÇA	REF. NO.	No. PEÇA	REF. NO.
1ST-1111F-00	4 - 6	1ST-E1496-00	2 - 18	1ST-E2280-00	4 - 7	1ST-E5461-00	10 - 19	1PM-E8511-00	14 - 4	22D-F175C-10	17 - 17
4D9-12117-00	3 - 7	1ST-E1531-00	2 - 17	1ST-E2288-00	4 - 8		43 - 2	1PM-E8512-00	14 - 5	2CC-F177G-00	18 - 6
5EB-12126-00	3 - 4	1ST-E1536-00	2 - 15	1ST-E2435-00	1 - 15	1ST-E5514-00	11 - 1	1PM-E8513-00	14 - 6	5HH-F178A-00	19 - 24
1ST-12159-00	3 - 10	45P-E1549-00	2 - 7	45P-E2437-00	4 - 18	1ST-E5521-00	11 - 2	1ST-E8531-00	14 - 7	2CC-F2110-00	19 - 1
52S-12169-00	3 - 8	1ST-E1603-00	2 - 14	1ST-E2661-00	1 - 25	1ST-E5524-00	11 - 5	1ST-E8535-00	14 - 8	5L9-F2128-00	19 - 5
2CC-13974-00	7 - 18		42 - 5	54B-E3300-00	5 - 1	1ST-E5580-00	11 - 8	1ST-E8540-00	14 - 1	2CC-F2141-00	19 - 6
1ST-14104-00	7 - 4	1ST-E1604-00	2 - 14	5HH-E3411-01	5 - 5	45P-E5598-00	4 - 13	1ST-E8542-00	14 - 2	2CC-F2151-00	19 - 9
1ST-1410H-00	7 - 3		42 - 5	21C-E3440-00	5 - 6	45P-E6111-01	12 - 1	2CC-F1110-00	16 - 1	2CC-F217A-00	19 - 14
1ST-1416A-00	7 - 6	1ST-E1605-00	2 - 14	1ST-E3447-00	5 - 7	1ST-E6135-00	12 - 18	21D-F111F-10	19 - 25	53P-F217F-00	19 - 15
1ST-14216-00	7 - 2		42 - 5	18C-E3575-01	6 - 12	1ST-E6144-00	12 - 16	4VW-F111M-04	16 - 20	5RM-F2184-00	16 - 17
1ST-14945-00	7 - 5	1ST-E1606-00	2 - 14	1ST-E3585-00	6 - 2	1ST-E6150-00	12 - 5	22D-F118K-00	24 - 54	2CC-F2210-00	20 - 1
1ST-18337-00	15 - 3		42 - 5	45P-E3595-00	6 - 1	1ST-E6154-00	12 - 6	2CC-F1315-00	16 - 2	2CC-F2311-00	19 - 12
30X-22178-00	16 - 16	1ST-E1607-00	2 - 14	1ST-E3635-00	6 - 10	1ST-E6193-00	12 - 2	2CC-F1316-00	16 - 9	2CC-F3102-00	23 - 1
5XT-22184-00	19 - 4		42 - 5	1ST-E3750-00	7 - 1	1ST-E6321-00	12 - 8	2CC-F3137-00	16 - 11	2CC-F3102-10	23 - 1
2N4-23168-00	23 - 16	1ST-E1630-00-A0	42 - 1	1ST-E3761-00	6 - 5		43 - 3	2CC-F1318-00	16 - 3	2CC-F3103-00	23 - 17
	23 - 32	1ST-E1630-10	42 - 1	1ST-E3906-10	7 - 11	1ST-E6324-00	12 - 10	2CC-F137C-00	24 - 52	2CC-F3110-00	23 - 6
5HP-23416-00	21 - 3	1ST-E1630-20	42 - 1	2CC-E3907-00	24 - 47		43 - 5	2CC-F137C-10	24 - 52		23 - 22
	22 - 3	1ST-E1630-30	42 - 1	1ST-E3938-00	6 - 7	1ST-E6331-00	12 - 9	2CC-F137C-20	24 - 52	5BP-F3111-10	23 - 14
	43 - 10	1ST-E1630-40	42 - 1	2CC-E3971-00	7 - 15		43 - 4	2CC-F137D-00	24 - 53		23 - 30
1S4-24135-00	7 - 20	1ST-E1631-00-A0	2 - 11	2CC-E3972-00	7 - 16	1ST-E6333-00	12 - 12	2CC-F137D-10	24 - 53	2JK-F3114-00	23 - 15
5SL-2413B-00	24 - 56		42 - 2	2CC-E3973-00	7 - 17	1ST-E6337-00	12 - 13	2CC-F137D-20	24 - 53		23 - 31
1ST-2413H-00	24 - 2	1ST-E1633-10	2 - 12	1ST-E4137-00	6 - 8	1ST-E6344-00	12 - 17	2CC-F137U-00	24 - 28	5BP-F3118-10	23 - 13
5EL-24188-00	24 - 14		42 - 3	1ST-E4147-00	6 - 6	1ST-E6345-00	12 - 22	2CC-F137V-00	24 - 37		23 - 29
248-25351-10	27 - 9	1ST-E1635-09	2 - 11	2CC-E4411-00	6 - 13	1ST-E6351-00	12 - 11	2CC-F137W-00	24 - 27	2CC-F3126-00	23 - 2
1UY-25938-51	28 - 18		42 - 2	2CC-E4412-00	6 - 14		43 - 6	2CC-F137W-10	24 - 27	2CC-F3126-10	23 - 2
3LD-27413-00	32 - 3	1ST-E1636-09	2 - 11	5RM-E4437-00	6 - 23	1ST-E6356-00	12 - 15	2CC-F137W-20	24 - 27	2CC-F3136-00	23 - 18
	32 - 18		42 - 2	52B-E443E-00	6 - 20	1ST-E6357-00	12 - 23	2CC-F137X-00	24 - 36	2CC-F3141-00	23 - 11
1ST-81950-00	40 - 15	1ST-E1637-09	2 - 11	1ST-E4450-00	6 - 15	1ST-E6358-00	12 - 14	2CC-F137X-10	24 - 36		23 - 27
5JJ-81952-00	40 - 16		42 - 2	1ST-E4452-00	6 - 17	1ST-E6371-00	12 - 7	2CC-F137X-20	24 - 36	5BP-F3144-00	23 - 5
4P9-83591-00	41 - 6	1ST-E1638-09	2 - 11	2CC-E4453-00	6 - 16	1ST-E6380-00	12 - 21	2CC-F144G-00	40 - 22		23 - 21
1HP-83980-01	31 - 11		42 - 2	2CC-E4611-00	8 - 1	45P-E7121-00	13 - 7	2CC-F1511-00	17 - 1	5BP-F3145-00	23 - 3
4B4-84334-00	37 - 16	1ST-E1650-00	42 - 6	1ST-E4613-00	8 - 13	45P-E7131-00	13 - 5	2CC-F1611-00	17 - 6		23 - 19
1ST-E1102-00	1 - 1	1ST-E1651-00	2 - 5	2CC-E4628-00	8 - 2	1ST-E7141-00	13 - 2	2CC-F1642-00	17 - 15	2JK-F3149-01	23 - 12
1ST-E1133-10	1 - 2		42 - 9	2CC-E4711-00	8 - 6	45P-E7151-00	13 - 6	2CC-F165C-00	17 - 18		23 - 28
1ST-E1134-10	1 - 3	45P-E1681-00	2 - 3	4FU-E4714-00	8 - 11	45P-E7211-00	13 - 22	2CC-F1668-00	19 - 23	22W-F3156-L0	23 - 4
1ST-E1165-00	1 - 9		42 - 7	2CC-E4718-00	8 - 7	45P-E7221-00	13 - 13	2CC-F1685-00	17 - 12		23 - 20
2CC-E1166-00	6 - 25	1ST-E2111-00	3 - 1	2CC-E4737-00	8 - 9	45P-E7231-00	13 - 17	2CC-F1711-00	24 - 31	509-F3158-L0	23 - 9
1ST-E1169-00	1 - 10	1ST-E2113-00	3 - 5	2CC-E4877-00	6 - 18	1ST-E7241-00	13 - 19	5RM-F1719-00	25 - 10		23 - 25
1ST-E1181-00	1 - 20	3S0-E2118-00	3 - 6	54B-E5113-00	10 - 12	45P-E7251-00	13 - 16	2CC-F171A-00	24 - 20	2CC-F3170-00	23 - 7
1ST-E1186-00	1 - 14	5YP-E2119-00	3 - 3	1ST-E5150-00	9 - 1	45P-E7258-00	13 - 21	2CC-F1721-00	24 - 40		23 - 23
1ST-E1191-00	1 - 8	1ST-E2121-00	3 - 2	45P-E5155-00	9 - 2	45P-E7411-00	13 - 1	2CC-F1731-00	18 - 1	2JK-F3173-00	23 - 8
1ST-E1193-00	1 - 12	1ST-E2151-00	3 - 9	1ST-E5362-00	10 - 22	1ST-E7421-00	13 - 12	2CC-F173E-01	18 - 9		23 - 24
1ST-E1310-00-A0	1 - 23	45P-E2156-00	3 - 12	1ST-E5377-00	10 - 14	1ST-E7456-00	13 - 27	2CC-F173E-11	18 - 9	2CC-F317E-00	36 - 8
1ST-E1351-00	1 - 24	1ST-E2170-00	4 - 1	1ST-E5411-00	10 - 3	45P-E7471-00	13 - 10	2CC-F173E-21	18 - 9	31B-F3181-00	23 - 10
1ST-E1400-00	2 - 1	1ST-E2210-00	4 - 15	2CC-E5418-00	10 - 13	21C-E8101-01	15 - 4	2CC-F173F-01	18 - 10		23 - 26
1ST-E1412-00	2 - 2	1ST-E2213-00	4 - 16	1ST-E5421-00	10 - 18	2CC-E8111-00	15 - 9	2CC-F173F-11	18 - 10	2CC-F3340-00	23 - 33
1ST-E1422-00	2 - 6	1ST-E2231-00	4 - 11	1ST-E5441-00	10 - 1	1EG-E8113-01	15 - 10	2CC-F173F-21	18 - 10	5HH-F3418-00	21 - 7
1ST-E1454-00	2 - 16	21C-E2241-00	4 - 12	1ST-E5451-00	10 - 4	1ST-E8140-00	15 - 1	2CC-F1741-00	18 - 4		22 - 7

ÍNDICE NUMÉRICO

No. PEÇA	REF. NO.	No. PEÇA	REF. NO.	No. PEÇA	REF. NO.	No. PEÇA	REF. NO.	No. PEÇA	REF. NO.	No. PEÇA	REF. NO.
2CC-F3435-00	21 - 8	2TY-F5195-00	29 - 24	18D-F6240-30	30 - 2	18D-H2100-01	40 - 4	2CC-H3975-00	39 - 12	90105-10861	16 - 14
2CC-F3435-10	22 - 8	5CF-F5196-00	26 - 6	18D-F6241-00	30 - 3	1ST-H2115-00	40 - 6	2CC-H3975-10	39 - 12	90105-12056	19 - 20
3V9-F3441-10	21 - 14	2CC-F5196-10	27 - 15	5HH-F6280-00	30 - 12	2CC-H2116-00	40 - 7	2CC-H3980-00	39 - 20	90105-12085	19 - 19
	22 - 11	2CC-F5197-10	27 - 16	1C6-F6281-00	30 - 4	2CC-H2131-00	40 - 5	2CC-H3980-10	39 - 8	90109-06202	18 - 8
2CC-F3442-00	21 - 11	2CC-F5311-00	29 - 1	1C6-F6282-00	30 - 5	4FP-H2151-00	40 - 12	2CC-H4118-00	21 - 16		19 - 13
2CC-F4110-00	24 - 1	2CC-F5317-00	29 - 4	2CC-F6282-00	30 - 5	2CC-H2310-00	40 - 1		22 - 17	90109-06279	15 - 2
1S4-F411J-00	24 - 18	5RM-F5321-02	29 - 7	5HH-F6290-00	30 - 13	1ST-H2370-00	40 - 3	2CC-H4310-00	37 - 1	90110-06304	1 - 22
44C-F4135-00	7 - 19	5HH-F533A-00	29 - 18	2CC-F6302-00	30 - 7	2CC-H2501-00	40 - 18	2CC-H4311-00	37 - 5	90110-06393	4 - 17
54P-F414G-00	24 - 50	2CC-F5351-00	29 - 12	5HH-F6332-00	31 - 7	2CC-H252U-00	41 - 11	2CC-H4311-10	37 - 5	90110-06846	1 - 27
2TY-F4181-00	8 - 10	2CC-F5355-00	29 - 11	2CC-F6335-00	30 - 8	2CC-H2530-00	40 - 21	2CC-H4311-20	37 - 5	90111-05045	24 - 25
4B4-F4182-00	24 - 5	2CC-F5381-00	29 - 34	2CC-F6341-00	30 - 14	1ST-H2540-00	41 - 3	2CC-H4314-00	37 - 4	90111-05808	5 - 2
	24 - 9	2CC-F5383-00	29 - 32	1S4-F6342-00	30 - 9	2CC-H2568-00	40 - 25	2CC-H4320-00	37 - 2	90111-06807	8 - 8
2CC-F4183-00	24 - 13	5RM-F5388-00	29 - 30		30 - 15	1PA-H2576-00	41 - 19	4LR-H4332-10	37 - 15	90116-08812	29 - 6
4B4-F4187-00	24 - 8	5RM-F5389-00	29 - 31	2CC-F7211-00	32 - 23	2CC-H2590-00	40 - 24	4LR-H433E-00	37 - 14	90119-06108	18 - 7
	24 - 12	2CC-F5391-00	29 - 22	2CC-F7231-00	32 - 24	2CC-H2599-00	35 - 19	4VW-H4344-00	37 - 17	90119-06137	25 - 4
2CC-F4191-00	24 - 15	2CC-F5392-00	29 - 23	2CC-F7261-00	32 - 31	2TY-H2911-00	39 - 1	2CC-H4396-00	37 - 7	90119-06147	17 - 4
4B4-F4192-00	24 - 16	2CC-F5396-00	29 - 20	2CC-F7311-00	32 - 8	2TY-H2915-01	39 - 2	18D-H4397-00	37 - 3	90119-06885	17 - 8
2CC-F41B1-00	24 - 21	2CC-F5397-00	29 - 21	1P6-F7313-01	32 - 11	23K-H2921-00	39 - 14	2CC-H4710-00	38 - 1	90123-08046	30 - 10
2CC-F4216-00	24 - 43	2CC-F5441-00	29 - 28	4VW-F7411-00	32 - 2	1S4-H3310-20	35 - 1	1ST-H4714-00	38 - 2		30 - 19
2CC-F4318-00	24 - 22		44 - 3	2CC-F7412-00	32 - 1	2C1-H3311-00	35 - 3	2CC-H4721-00	38 - 4	90149-06829	4 - 14
1ST-F4491-00	24 - 49	2CC-F5802-00	28 - 4	5RM-F7413-00	44 - 6		35 - 7	2CC-H4723-00	38 - 3	90154-05043	37 - 6
44C-F4501-00	7 - 7	2CC-F5803-00	28 - 5	4VW-F7421-00	32 - 17		35 - 11	4FP-H5130-21	41 - 23	90154-06825	17 - 5
1ST-F452E-00	7 - 12	2CC-F5805-00	28 - 6	2CC-F7422-00	32 - 16		35 - 15	2CC-H5546-00	41 - 2	90159-05065	24 - 24
2CC-F4566-00	7 - 9	5RM-F5807-00	31 - 2	5SD-F7431-00	32 - 41	18D-H3312-10	35 - 2	2CC-H5752-00	24 - 48	90159-05163	37 - 10
44C-F4568-00	7 - 8	2CC-F580T-00	28 - 3	2CC-F7432-00	32 - 40		35 - 6	2CC-H591A-00	41 - 1	90164-05014	36 - 6
2CC-F4718-00	25 - 8	2CC-F582T-00	28 - 1	1PB-F7433-00	32 - 42		35 - 12	1ST-H592A-00	41 - 8	90170-05302	3 - 11
2CC-F4730-00	25 - 1	4B4-F583T-20	31 - 1	5SD-F7441-00	32 - 48		35 - 16	2CC-W001A-00	44 - 1	90170-10012	2 - 28
2CC-F4731-00	25 - 2	3GM-F5852-00	31 - 4	2CC-F7442-00	32 - 47	18D-H3318-00	35 - 9	1UY-W0048-50	28 - 7	90176-06055	38 - 9
4AN-F4741-10	25 - 3	5HH-F5854-00	31 - 3	1PB-F7444-00	32 - 49		35 - 18	1ST-WE631-00	43 - 1	90176-22801	21 - 9
5D9-F4741-10	24 - 19	5LW-F585B-00	31 - 13	5SD-F7445-01	32 - 43		35 - 5	2YA-WF178-01	18 - 13		22 - 9
	24 - 33	18D-F5867-00	31 - 6		32 - 50		35 - 10	2CC-WF341-00	43 - 7	90179-05523	24 - 23
	24 - 42	2CC-F5872-00	31 - 14	1ST-F8100-00	18 - 11		35 - 14	2CC-WF461-00	24 - 57	90179-06W21	30 - 17
2CC-F474A-00	25 - 5	2CC-F5875-00	31 - 18	5HH-F811G-00	18 - 12		41 - 20	18D-WF53A-00	27 - 6		32 - 29
2CC-F474W-00	25 - 6	2CC-F5887-00	31 - 17	1ST-F815P-01	24 - 55	53P-H3371-10	41 - 21	2CC-WF53A-00	29 - 8	90179-08148	30 - 11
2CC-F4845-00	17 - 11	2DP-F589F-00	31 - 9	2CC-F8199-W0	25 - 11	2CC-H3500-00	36 - 1	5RM-WF741-00	44 - 5		30 - 20
5RM-F4875-00	17 - 9	2CC-F5913-00	28 - 15	2CC-F8391-00	36 - 11	2CC-H3559-00	36 - 5	90101-06W00	27 - 11	90179-08674	16 - 8
2CC-F4877-00	17 - 10	1PM-F5917-00	28 - 8	2CC-F8391-10	36 - 11	1ST-H3571-00	36 - 2		29 - 16	90179-10658	16 - 15
2CC-F5111-10	27 - 1	2CC-F5919-00	28 - 10	2CC-F8391-20	36 - 11	1ST-H3572-00	36 - 3	90101-10812	32 - 9	90179-12802	12 - 4
4AN-F5111-10	26 - 1	2CC-F5921-00	28 - 13	2CC-H1410-00	33 - 2	2CC-H3579-00	36 - 7	90105-06813	28 - 2	90179-14001	12 - 19
2CC-F5121-10	27 - 5	2CC-F5922-00	28 - 12	1ST-H1450-01	33 - 1	1ST-H3755-00	41 - 9	90105-068B3	6 - 9	90179-22800	18 - 15
5HH-F513A-00	27 - 13	2CC-F5924-00	28 - 11	5TP-H1801-00	34 - 2	3D9-H3912-30	39 - 3	90105-08089	21 - 10	90179-25806	21 - 6
5HH-F5155-01	27 - 10	1PM-F5926-00	28 - 17	5D9-H1828-00	34 - 4	2CC-H3922-00	39 - 15		22 - 10		22 - 6
2CC-F5181-00	26 - 12	2CC-F592A-00	28 - 14	1ST-H183G-00	34 - 5	4B4-H3922-10	31 - 8	90105-08196	4 - 9	90179-25W23	21 - 4
	27 - 22	1PM-F5937-00	28 - 9	5D9-H1861-00	34 - 3	18D-H3945-00	39 - 16	90105-08197	1 - 18		22 - 4
2CC-F5183-00	26 - 11	2CC-F5961-00	28 - 16	54P-H1890-02	34 - 1	4LR-H3945-00	39 - 4	90105-088F5	23 - 34	90183-05008	37 - 8
	27 - 21	2CC-F6111-00	30 - 1	5VL-H1940-10	40 - 11	45P-H395X-00	39 - 10	90105-10011	20 - 2	90183-05014	24 - 26
2TY-F5195-00	26 - 7	2CC-F6131-00	22 - 13	54B-H1960-00	40 - 9	45P-H395Y-00	39 - 11	90105-10176	16 - 13	90183-05042	6 - 28
	27 - 17	2CC-F6132-00	22 - 15	2CC-H2021-00	40 - 17	2CC-H3963-00	39 - 9	90105-10831	28 - 19		24 - 32

ÍNDICE NUMÉRICO

No. PEÇA	REF. NO.	No. PEÇA	REF. NO.	No. PEÇA	REF. NO.	No. PEÇA	REF. NO.	No. PEÇA	REF. NO.	No. PEÇA	REF. NO.
90183-05042	24 - 41	90280-03045	2 - 10	90480-13009	36 - 9	91810-14809	10 - 20	93332-00079	22 - 1	9502M-06010	31 - 20
90183-05061	37 - 9	90282-05010	2 - 26	90480-14003	37 - 11	92012-08020	32 - 46		43 - 8	9502M-08035	8 - 12
90183-06023	17 - 13	90340-12097	5 - 3	90480-14555	36 - 10		32 - 53	93399-99949	21 - 2	95302-06600	29 - 17
	24 - 30	90340-14W02	10 - 8	90480-14819	38 - 7	92902-06200	32 - 25		22 - 2		40 - 13
	24 - 39	90340-32W03	10 - 10	90480-24186	18 - 14	92902-06600	40 - 20		43 - 9	95302-06700	32 - 36
90185-06W10	39 - 5	90386-18099	19 - 3	90501-06022	14 - 3	92902-10200	21 - 12	93410-20038	13 - 4	9530N-06600	27 - 12
90185-06W11	39 - 17	90387-05821	7 - 13	90501-10801	30 - 16		32 - 15	93410-22039	13 - 15	95602-06100	31 - 10
90185-10060	32 - 10	90387-06028	24 - 6	90501-10802	32 - 27		32 - 39	93440-10153	1 - 4	95602-08200	29 - 29
90185-12007	19 - 7		24 - 10	90501-16800	2 - 21	9290M-05100	39 - 7	93450-16068	2 - 13	95602-10200	21 - 13
90201-05016	8 - 3	90387-06113	37 - 12	90506-12001	27 - 7	9290M-06100	39 - 19	93450-16812	42 - 4	95602-14200	26 - 13
90201-05017	8 - 4	90387-068C5	17 - 2		29 - 9	93101-10843	10 - 24	93505-16844	12 - 24		27 - 23
90201-05820	1 - 26	90387-068C9	10 - 16	90506-15001	27 - 8	93102-12813	12 - 26	93604-08800	2 - 22		29 - 35
90201-06380	38 - 8	90387-068D2	24 - 34		29 - 10	93102-12814	15 - 8	93605-06800	4 - 4	95612-10100	20 - 3
90201-068C2	40 - 14		24 - 45	90506-26809	32 - 30	93102-22827	13 - 25	93608-43238	15 - 7	95612-12100	19 - 22
90201-08326	8 - 16	90387-068K9	17 - 7	90506-35474	32 - 13	93106-17801	19 - 17	93700-06803	19 - 2	95617-08620	1 - 7
90201-10018	38 - 6	90387-06W41	19 - 10	90508-20W07	32 - 7	93106-20021	26 - 4	93823-14821	13 - 26	95702-05500	41 - 24
90201-100E9	20 - 4	90387-08024	16 - 18		32 - 22		27 - 4		44 - 2	95707-08500	8 - 14
90201-10118	31 - 16	90387-08833	16 - 6	90508-32805	15 - 5	93106-26005	29 - 3	94109-19800	26 - 8	95707-12500	33 - 5
90201-10128	41 - 7	90387-08834	16 - 7	90520-02831	24 - 3	93109-14021	29 - 13		27 - 18	95802-06010	7 - 10
90201-105E8	11 - 3	90387-12056	19 - 18	90520-02832	24 - 4	93210-12801	4 - 3	94111-17802	29 - 25		24 - 44
90201-115A7	32 - 12	90387-155J0	2 - 23	90520-10025	37 - 18	93210-14104	29 - 14	94209-19W57	26 - 9		40 - 8
	32 - 33	90387-15802	29 - 33	90560-15290	26 - 3	93210-14800	10 - 9		27 - 19	95802-06020	10 - 15
90201-12019	12 - 3	90387-15829	27 - 3	91312-05010	24 - 51	93210-19809	10 - 23	94211-17W53	29 - 26		17 - 14
90201-12050	19 - 21	90401-10159	31 - 15	91312-05016	7 - 14	93210-23326	41 - 4	94307-19W21	26 - 10		19 - 11
90201-122H1	33 - 6	90430-06014	1 - 6	91312-06010	32 - 4	93210-29803	34 - 7		27 - 20		40 - 10
90201-12W69	19 - 8		1 - 17		32 - 19	93210-30611	6 - 4	94313-17W00	29 - 27	9580M-06010	6 - 24
90201-15022	2 - 19	90430-12227	5 - 4	91312-06016	4 - 19	93210-32800	10 - 11	94418-19W24	26 - 5		41 - 22
90201-177G4	13 - 20	90450-43002	6 - 11		10 - 2	93210-64297	5 - 10	94418-19W26	27 - 14	9580M-06030	24 - 7
90201-225A4	18 - 16	90461-08001	9 - 7		33 - 4	93306-002YW	4 - 5	94421-17W25	29 - 19		24 - 11
90201-22793	13 - 14	90464-11014	7 - 22		41 - 10	93306-054YG	13 - 8	94568-G9096	4 - 10	95812-06012	31 - 19
90201-25290	11 - 7	90464-12089	41 - 14	91312-06020	34 - 6	93306-201Y4	13 - 9	94568-H7122	29 - 36	95812-08016	16 - 4
90202-26142	21 - 5	90464-13077	39 - 21		40 - 19	93306-252XP	2 - 24		44 - 4	95812-08020	25 - 7
	22 - 5	90464-14001	41 - 18	91312-06025	6 - 3	93306-252Y5	26 - 2	94700-00432	1 - 19	95812-08170	16 - 5
90206-14001	32 - 32	90464-15195	41 - 16		33 - 3		27 - 2	95022-06012	1 - 5	95812-10020	16 - 12
90206-14093	29 - 15	90464-16W02	41 - 15	91317-05010	1 - 11	93306-252YS	29 - 5	95022-06016	40 - 2	95812-10025	32 - 14
90208-20003	12 - 20	90464-20181	41 - 17	91317-05016	3 - 13	93306-253X1	2 - 25	95022-06020	5 - 8		32 - 38
90209-17285	13 - 3	90464-20213	41 - 13	91317-06020	11 - 9	93306-253X2	13 - 23	95022-06025	1 - 13	95812-10080	16 - 10
90209-18208	13 - 18	90465-13W06	41 - 12	91317-08016	8 - 15	93306-272X7	13 - 24		1 - 16	95817-06020	37 - 13
90214-10006	2 - 20	90467-11028	7 - 23	9131M-06010	44 - 7	93306-302X6	29 - 2	95022-06040	10 - 6	95822-06010	21 - 17
90215-10284	2 - 27	90467-12809	6 - 21	91401-20012	32 - 26	93306-305XB	2 - 9		10 - 21		22 - 14
90240-08800	32 - 44	90467-13816	6 - 26		32 - 45	93306-305XD	2 - 8	95022-06045	9 - 5		22 - 18
	32 - 51	90467-16805	6 - 27		32 - 52	93306-906Y4	4 - 2	95022-06050	10 - 7	95822-06014	24 - 35
90240-08W04	32 - 5	90467-20050	6 - 19	91401-25015	32 - 6	93310-325X3	11 - 6	95022-06055	9 - 4		24 - 46
	32 - 20	90468-20196	32 - 34		32 - 21	93310-628X0	2 - 4	95022-06065	5 - 9		40 - 23
90249-12800	30 - 18	90480-08801	17 - 3	91701-06020	32 - 37		42 - 8	95022-06070	9 - 6	95822-08040	16 - 19
	32 - 28	90480-10334	18 - 2	91810-14809	1 - 21		19 - 16	95022-08035	21 - 15	95827-08014	24 - 17
90269-07076	40 - 26		18 - 5		9 - 3	93317-112Y9	12 - 25		22 - 12	97007-05010	13 - 28
90269-08066	17 - 16	90480-12812	10 - 17		10 - 5	93332-00079	21 - 1	9502M-06010	22 - 16	97012-06020	15 - 11

ÍNDICE NUMÉRICO

No. PEÇA	REF. NO.	No. PEÇA	REF. NO.	No. PEÇA	REF. NO.	No. PEÇA	REF. NO.	No. PEÇA	REF. NO.
97012-06020	32 - 35								
9702M-05020	39 - 6								
9702M-06025	39 - 18								
97602-04312	31 - 12								
97602-05320	6 - 22								
97702-50016	18 - 3								
	24 - 29								
	24 - 38								
97707-30016	36 - 4								
97707-40512	7 - 21								
97707-40525	35 - 13								
	35 - 17								
	38 - 5								
9770M-04025	35 - 4								
	35 - 8								
98502-05016	41 - 5								
98507-05018	39 - 13								
98512-05012	25 - 9								
98517-06012	13 - 11								
9851M-05020	30 - 6								
98707-04012	31 - 5								
98980-06014	8 - 5								
99001-10600	15 - 6								
99009-10400	11 - 4								
99009-20500	12 - 27								