



CATÁLOGO DE PEÇAS

YBR125ED RACING BLUE (18DT) BRASIL
YBR125K RACING BLUE (18DU) BRASIL



1M18D-280PA



YBR125ED/YBR125K
CATÁLOGO DE PEÇAS
©2012, Yamaha Motor do Brasil Ltda.
1ª edição, Outubro 2012
Todos os direitos reservados.
É proibida expressamente toda e qualquer
reimpressão ou utilização sem a autorização
por escrita da
Yamaha Motor do Brasil Ltda.
Impresso no Brasil.

YBR125ED (DPBMC)



YBR125K (DPBMC)



PREFÁCIO

Este Catálogo de Peças se refere as Peças dos modelos relacionados na capa. Quando for solicitar peças de reposição para estes Modelos, recorra a este Catálogo de Peças e especifique corretamente os códigos e Nomes das Peças.

1. As Modificações ou adições que tenham sido efetuadas após a publicação deste Catálogo de Peças, serão comunicadas a Rede de Concessionárias através das informações de Modificação de Peças (Parts News).
2. Abreviaturas
Seguem abaixo as abreviaturas utilizadas neste Catálogo de Peças:
“UR” Uso Restrito para o Código da Peça
“UN” Uso Necessário
“AP” Peça Alternativa
“LM” Fabricação Local (A peça pode ser pedida localmente)
“F#” No. de Série do Chassi (Aplicação do Número de Série)
“O/S” Tamanho Maior
3. Peças componentes de conjuntos
 - As peças que são fornecidas dentro de conjuntos estão listadas com um ponto de identificação (.) como segue abaixo.
 - O número que aparece a direita da descrição da Peça indica o número de Peças usado em cada Conjunto Individual.

| No. PEÇA | DESCRIÇÃO | QTDE | OBSERVAÇÕES |
|--------------|-----------------------|------|-------------|
| 2F5-83310-60 | PISCA DIANTEIRO CONJ. | 2 | |
| 115-83311-60 | .LÂMPADA (6V-18W) | 1 | |

4. Os gráficos que são Aplicados em Peças Coloridas estão representados na coluna “OBSERVAÇÕES”, como segue abaixo.

| No. PEÇA | DESCRIÇÃO | QTDE | OBSERVAÇÕES |
|-----------------|------------------------------|------|-------------|
| 2N4-24110-00-X5 | TANQUE DE COMBUSTÍVEL COMPL. | 2 | MXR |
| 3J1-24240-10 | .GRÁFICO, TANQUE DE COMB. | 1 | PARA MXR |

5. Observe que as ilustrações são referentes apenas a indicação dos códigos das peças, e não para montagem. Para montagem, por favor utilize o Manual de Montagem apropriado.

6. O asterisco (*) antes do Número de referência da peça indica a modificação ocorrida após a primeira edição.

PREFÁCIO

7. Aplicação do Número de Série

No. de Série do Chassi

No. de Série do Motor

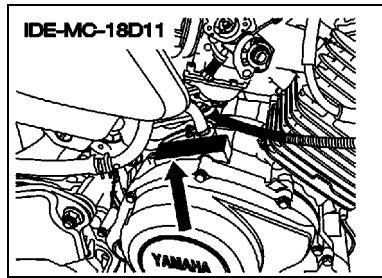
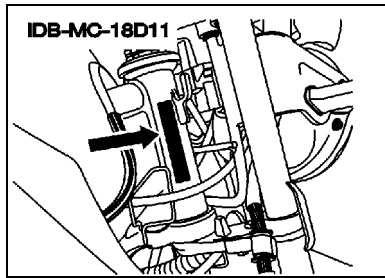

8. Aplicação do Código de Cor (A marca (*) mostra a cor do Modelo.)

| Abreviação | Nome da Cor | Código da Cor |
|------------|-------------------------------|---------------|
| DPBMC(*) | DEEP PURPLISH BLUE METALLIC C | 0564 |
| MBL2 | MAT BLACK 2 | 0582 |
| SL | SILVER | 0035 |
| YB | YAMAHA BLACK | 0033 |
| | | |
| | | |
| | | |
| | | |
| | | |
| | | |

9. Aplicação do No. de Série Inicial

No. de Série do Chassi

| No. Série | Nome do Modelo | Código do Modelo |
|-------------------|----------------|------------------|
| 9C6KE1500D0072598 | YBR125ED | 18DT |
| 9C6KE1520D0126199 | YBR125K | 18DU |
| | | |
| | | |
| | | |

No. de Série do Motor

| No. Série | Nome do Modelo | Código do Modelo |
|--------------|----------------|------------------|
| E3G7E-072598 | YBR125ED | 18DT |
| E3G9E-126199 | YBR125K | 18DU |
| | | |
| | | |
| | | |

ÍNDICE GERAL

MOTOR

| | |
|-----------------------------------|----|
| CILINDRO | 1 |
| VIRABREQUIM E PISTAO | 2 |
| VALVULA | 4 |
| CORRENTE DO EIXO DE COMANDO | 5 |
| BOMBA DE OLEO | 6 |
| ADMISSAO | 7 |
| CARBURADOR | 8 |
| ESCAPAMENTO | 10 |
| CARCACA DO MOTOR | 12 |
| TAMPA DA CARCACA 1 | 13 |
| PARTIDA | 14 |
| EMBREAGEM DA PARTIDA | 15 |
| EMBREAGEM | 16 |
| TRANSMISSAO | 17 |
| EIXO TRAMBULADOR | 19 |
| EIXO DE MUDANCA | 20 |

CHASSI

| | |
|-----------------------------------|----|
| CHASSI | 21 |
| PARA-LAMA | 22 |
| TAMPA LATERAL | 23 |
| GARFO TRASEIRO. SUSPENSAO 1 | 24 |
| MESA DO GUIDAO | 25 |
| GARFO DIANTEIRO 1 | 26 |
| TANQUE DE COMBUSTIVEL | 28 |
| ASSENTO | 30 |
| RODA DIANTEIRA 1 | 31 |
| RODA DIANTEIRA 2 | 32 |
| PINCA DE FREIO DIANTEIRA | 34 |
| RODA TRASEIRA 1 | 35 |
| RODA TRASEIRA 2 | 37 |
| GUIDAO E CABOS | 39 |
| CILINDRO MESTRE DIANTEIRO | 40 |
| CAVALETE. ESTRIBOS. PEDAL 1 | 41 |
| CAVALETE. ESTRIBOS. PEDAL 2 | 43 |
| GERADOR | 45 |
| MOTOR DE PARTIDA | 46 |
| PISCAS | 47 |
| MEDIDOR | 48 |
| FAROL DIANTEIRO | 49 |
| LANTERNA TRASEIRA | 50 |

| | |
|--------------------------------------|----|
| INTERRUP. DO GUIDAO E MANETE 1 | 51 |
| SISTEMA ELETRICO 1 | 52 |
| SISTEMA ELETRICO 2 | 53 |
| PECAS OPCIONAIS 1 | 54 |
| PECAS OPCIONAIS 2 | 55 |
| PECAS OPCIONAIS 3 | 56 |

ÍNDICE GERAL

| | |
|-----------------------|----|
| ÍNDICE NUMÉRICO | 57 |
|-----------------------|----|

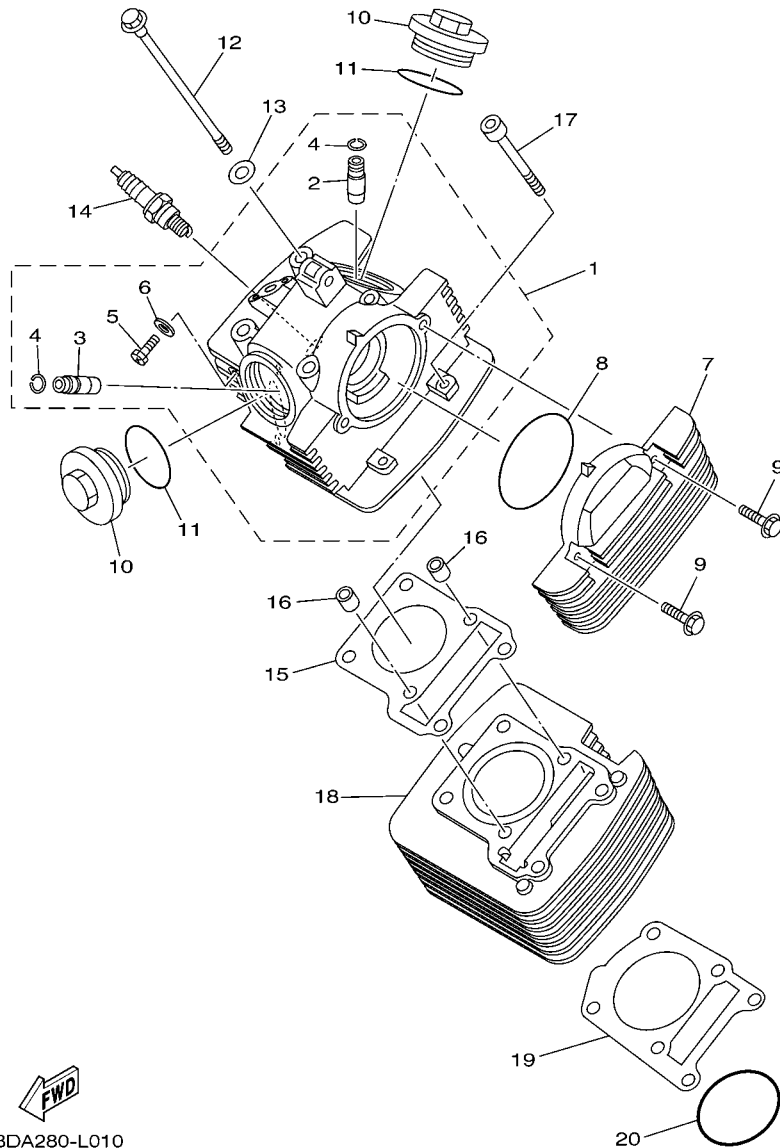

18DA280-L010

FIG. 1 CILINDRO

| REF. NO. | No. PEÇA | DESCRIÇÃO | 18DT | 18DU | | | | OBSERVAÇÕES |
|----------|-----------------|-------------------------------|------|------|--|--|--|-------------|
| 1 | 5RM-E1111-00 | CABECOTE DO CILINDRO 1 | 1 | 1 | | | | |
| 2 | 2UJ-11133-10 | .GUIA DA VALVULA 1 | 1 | 1 | | | | |
| 3 | 22F-11134-10 | .GUIA DA VALVULA 2 | 1 | 1 | | | | |
| 4 | 93440-10109 | .ANEL TRAVA | 2 | 2 | | | | |
| 5 | 90153-06803 | .PARAFUSO HEXAGONAL | 1 | 1 | | | | |
| 6 | 90430-06014 | .GAXETA | 1 | 1 | | | | |
| 7 | 5VL-E1185-10 | TAMPA LATERAL DO CABECOTE 3 | 1 | 1 | | | | |
| 8 | 93210-79200 | ANEL DE BORRACHA | 1 | 1 | | | | |
| 9 | 9502M-06020 | PARAFUSO FLANGE | 2 | 2 | | | | |
| 10 | 5HH-E1186-00 | TAMPA LATERAL DO CABECOTE 2 | 2 | 2 | | | | |
| 11 | 93210-44800 | ANEL DE BORRACHA | 2 | 2 | | | | |
| 12 | 90105-08724 | PARAFUSO FLANGE | 4 | 4 | | | | |
| 13 | 90201-088C3 | ARRUELA PLANA | 4 | 4 | | | | |
| 14 | 94700-00834 | VELA DE IGNICAO (NGK CR7HSA) | 1 | 1 | | | | |
| 15 | 5HH-E1181-00 | GAXETA CABECOTE DO CILINDRO 1 | 1 | 1 | | | | |
| 16 | 99530-10114 | PINÔ GUIA | 2 | 2 | | | | |
| 17 | 90110-06W02 | PARAFUSO HEXAGONAL INTERNO | 2 | 2 | | | | |
| 18 | 5HH-E1310-10-C0 | CILINDRO (STD) | 1 | 1 | | | | |
| 19 | 5HH-E1351-00 | GAXETA DO CILINDRO | 1 | 1 | | | | |
| 20 | 93210-57800 | ANEL DE BORRACHA | 1 | 1 | | | | |

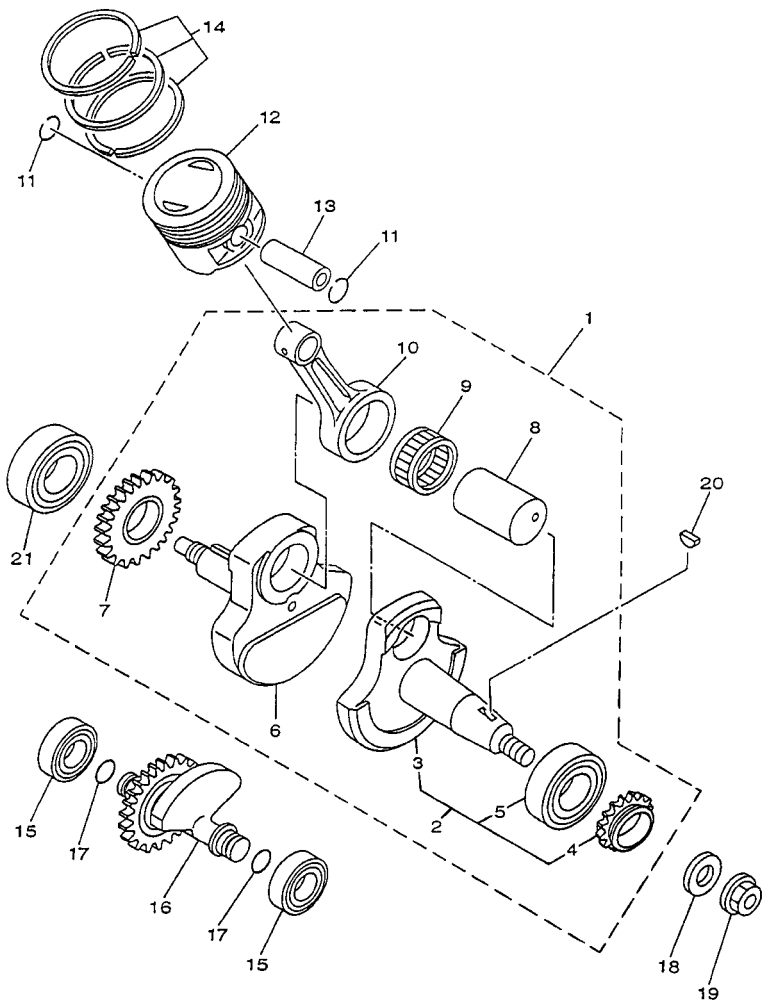

FIG. 2 VIRABREQUIM E PISTAO

| REF. NO. | No. PEÇA | DESCRIÇÃO | 18DT | 18DU | | | | OBSERVAÇÕES |
|----------|-----------------|-------------------------------|------|------|--|--|--|-------------|
| 1 | 5HH-E1400-20 | VIRABREQUIM CONJ. | 1 | 1 | | | | |
| 2 | 5HH-WE141-20 | .VIRABREQUIM ESQ. SUB CONJ. | 1 | 1 | | | | |
| 3 | 5HH-E1412-20 | ..VIRABREQUIM 1 | 1 | 1 | | | | |
| 4 | 5HH-11549-10 | ..ENGRENAGEM CORRENTE DO CAME | 1 | 1 | | | | |
| 5 | 93306-205YX | ..ROLAMENTO | 1 | 1 | | | | |
| 6 | 5HH-E1422-10 | ..VIRABREQUIM 2 | 1 | 1 | | | | |
| 7 | 5HH-E1536-00 | .ENGRENAGEM MOTORA | 1 | 1 | | | | |
| 8 | 4LS-11681-01 | .PINO DO VIRABREQUIM 1 | 1 | 1 | | | | |
| 9 | 93310-6290C | .ROLAMENTO | 1 | 1 | | | | |
| 10 | 4LS-11651-02 | .BIELA | 1 | 1 | | | | |
| 11 | 93450-16068 | ANEL TRAVA | 2 | 2 | | | | |
| 12 | 5HH-E1631-00-C0 | PISTAO (STD) | 1 | 1 | | | | |
| | 5HH-E1635-09 | PISTAO (0.25MM O/S) | 1 | 1 | | | | AP |
| | 5HH-E1636-09 | PISTAO (0.50MM O/S) | 1 | 1 | | | | AP |
| | 5HH-E1637-09 | PISTAO (0.75MM O/S) | 1 | 1 | | | | AP |
| | 4LS-11638-01 | PISTAO (1.00MM O/S) | 1 | 1 | | | | AP |
| 13 | 5HH-E1633-00 | PINO DO PISTAO | 1 | 1 | | | | |
| 14 | 5RM-E1603-00 | JG. DE ANEIS (STD) | 1 | 1 | | | | |
| | 5RM-E1604-00 | JG. DE ANEIS (0.25MM O/S) | 1 | 1 | | | | AP |
| | 5RM-E1605-00 | JG. DE ANEIS (0.50MM O/S) | 1 | 1 | | | | AP |
| | 5RM-E1606-00 | JG. DE ANEIS (0.75MM O/S) | 1 | 1 | | | | AP |
| | 5RM-11607-00 | JG. DE ANEIS (1.00MM O/S) | 1 | 1 | | | | AP |
| 15 | 93306-252YA | ROLAMENTO | 2 | 2 | | | | |
| 16 | 5HH-E1500-02 | BALANCEADOR CONJ. | 1 | 1 | | | | |
| 17 | 93210-11001 | ANEL DE BORRACHA | 2 | 2 | | | | |
| 18 | 90201-122H1 | ARRUELA PLANA | 1 | 1 | | | | |
| 19 | 9570M-12500 | PORCA FLANGE | 1 | 1 | | | | |

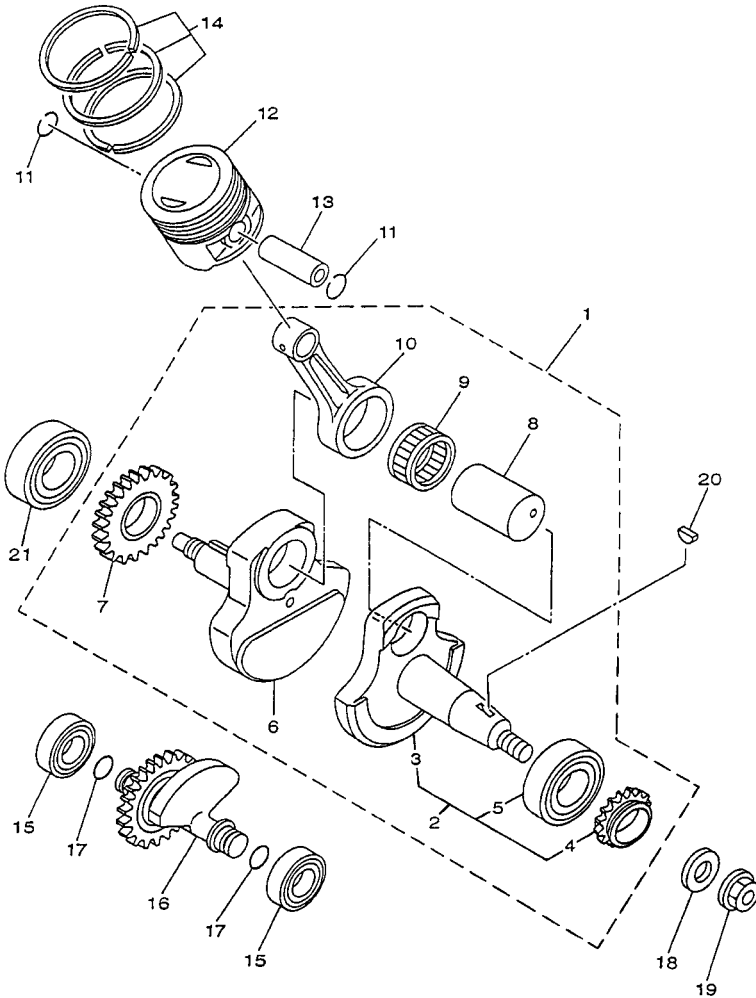
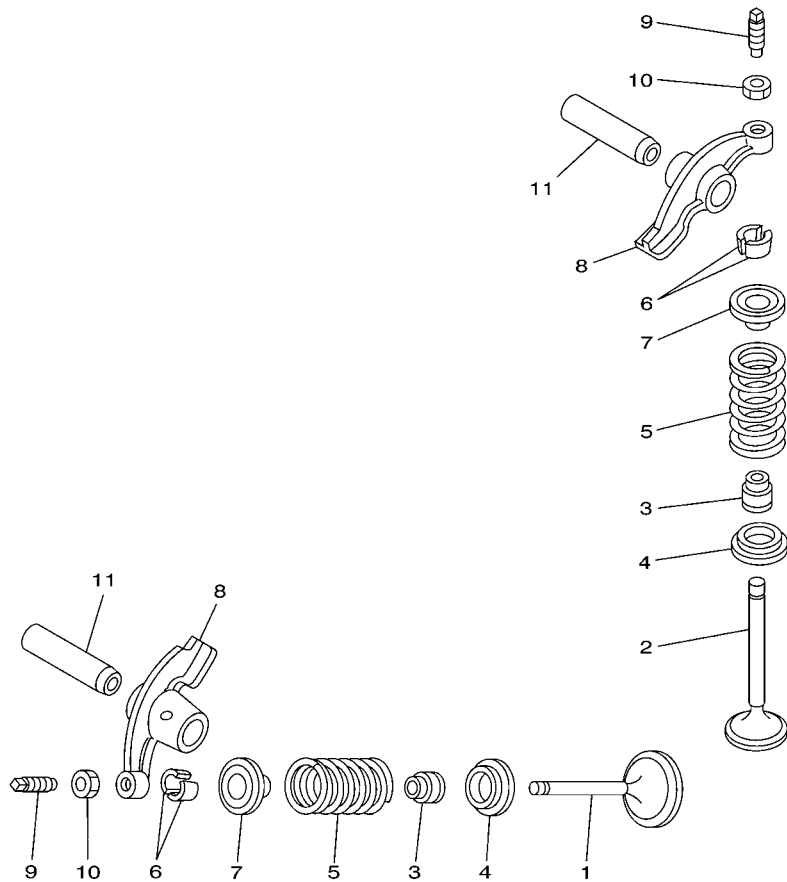

FIG. 2 VIRABREQUIM E PISTAO

| REF. NO. | No. PEÇA | DESCRIÇÃO | 18DT | 18DU | | | OBSERVAÇÕES |
|-------------|-------------|------------------|------|------|--|--|-------------|
| 20 | 90280-03045 | CHAVETA MEIA LUA | 1 | 1 | | | |
| 21 | 93306-205YW | ROLAMENTO | 1 | 1 | | | |
| | | | | | | | |
| | | | | | | | |
| | | | | | | | |
| | | | | | | | |
| | | | | | | | |
| | | | | | | | |
| | | | | | | | |
| | | | | | | | |
| | | | | | | | |
| | | | | | | | |
| | | | | | | | |
| | | | | | | | |
| | | | | | | | |

FIG. 3 VALVULA



18DS280-M030

| REF. NO. | No. PEÇA | DESCRIÇÃO | 18DT | 18DU | OBSERVAÇÕES |
|----------|--------------|-------------------------------|------|------|-------------|
| 1 | 5HH-E2111-00 | VALVULA DE ADMISSAO | 1 | | |
| | 5VL-E2111-00 | VALVULA DE ADMISSAO | | 1 | |
| 2 | 5HH-E2121-00 | VALVULA DE ESCAPE | 1 | 1 | |
| 3 | 2HX-12119-00 | RETENTOR DA HASTE DA VALVULA | 2 | 2 | |
| 4 | 22F-12116-00 | ASSENTO INFERIOR DA MOLA | 2 | 2 | |
| 5 | 5HH-12113-00 | MOLA DA VALVULA INTERNA | 2 | 2 | |
| 6 | 22F-12118-01 | TRAVA DA VALVULA | 4 | 4 | |
| 7 | 22F-12117-02 | ASSENTO SUPERIOR DA MOLA | 2 | 2 | |
| 8 | 5HH-E2151-00 | BRACO DO BALANCIM DA VALVULA | 2 | 2 | |
| 9 | 22F-12159-00 | PARAFUSO DE AJUSTE DA VALVULA | 2 | 2 | |
| 10 | 90170-05302 | PORCA | 2 | 2 | |
| 11 | 5VL-E2156-00 | EIXO DO BALANCIM 2 | 2 | 2 | |

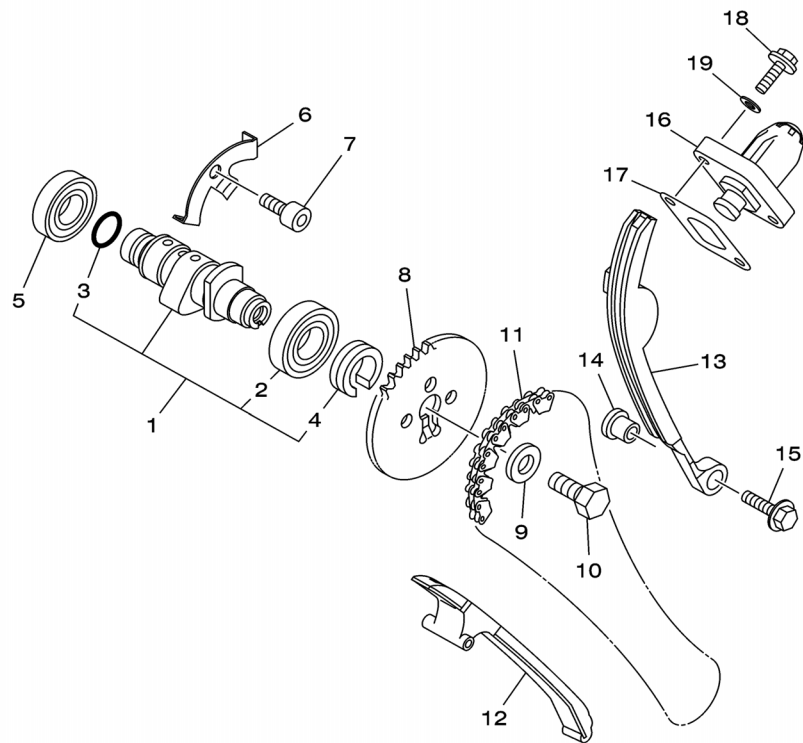

 18D7280-K040

FIG. 4 CORRENTE DO EIXO DE COMANDO

| REF. NO. | No. PEÇA | DESCRIÇÃO | 18DT | 18DU | | | OBSERVAÇÕES |
|----------|--------------|--------------------------------|------|------|--|--|-------------|
| 1 | 5HH-E2170-20 | EIXO DE COMANDO COMPLETO 1 | 1 | 1 | | | |
| 2 | 93306-003X0 | .ROLAMENTO | 1 | 1 | | | |
| 3 | 93210-11453 | .ANEL DE BORRACHA | 1 | 1 | | | |
| 4 | 90387-16804 | .ESPACADOR | 1 | 1 | | | |
| 5 | 93306-002Y5 | ROLAMENTO | 1 | 1 | | | |
| 6 | 5HH-E111F-00 | PLACA | 1 | 1 | | | |
| 7 | 9131M-06012 | PARAFUSO | 1 | 1 | | | |
| 8 | 5VL-E2176-10 | COROA DA CORRENTE | 1 | 1 | | | |
| 9 | 90201-08326 | ARRUELA PLANA | 1 | 1 | | | |
| 10 | 90101-08W10 | PARAFUSO | 1 | 1 | | | |
| 11 | 94568-F1090 | CORRENTE (DID SCR-0404 SV) | 1 | 1 | | | |
| 12 | 5VL-E2231-10 | GUIA LIMITADORA 1 | 1 | 1 | | | |
| 13 | 5VL-E2241-10 | GUIA LIMITADORA 2 | 1 | 1 | | | |
| 14 | 5HH-E5598-00 | ESPACADOR | 1 | 1 | | | |
| 15 | 9580M-06020 | PARAFUSO FLANGE | 1 | 1 | | | |
| 16 | 18D-12210-00 | TENSIONADOR DA CORRENTE | 1 | 1 | | | |
| 17 | 5HH-E2213-00 | GAXETA DA CAIXA DO TENSIONADOR | 1 | 1 | | | |
| 18 | 9502M-06016 | PARAFUSO FLANGE | 2 | 2 | | | |
| 19 | 90430-06014 | GAXETA | 2 | 2 | | | |

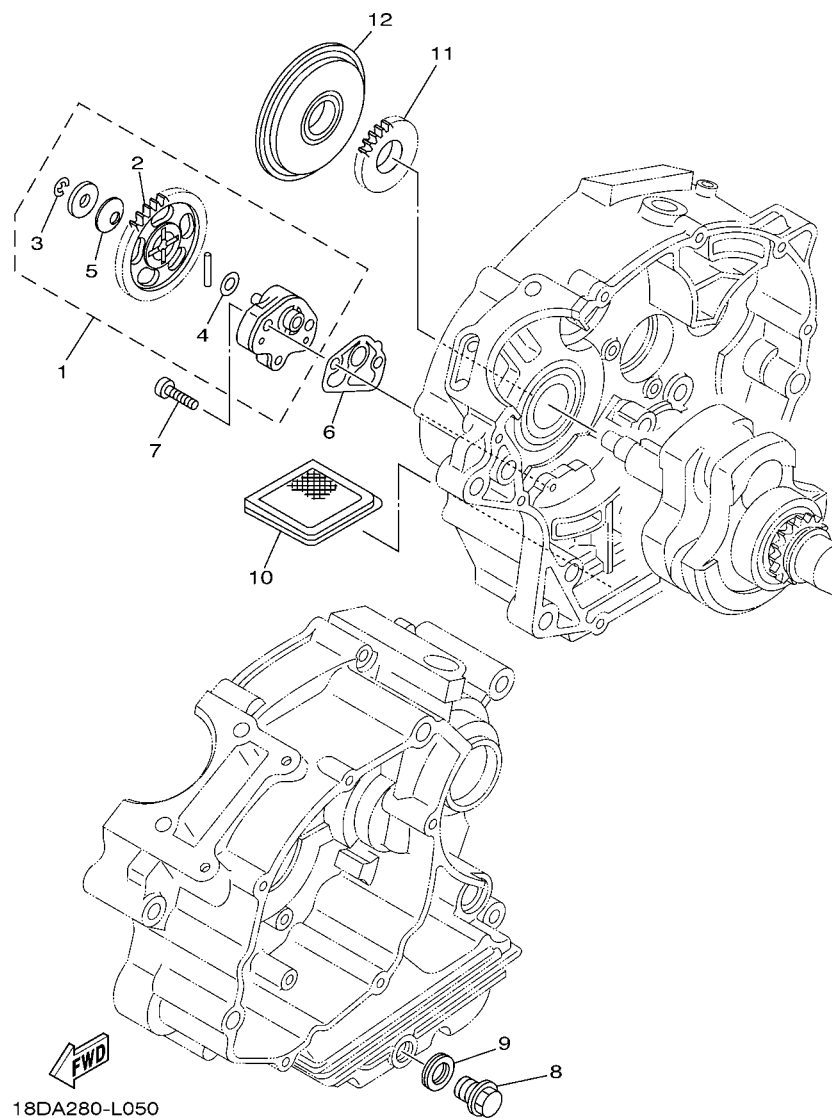
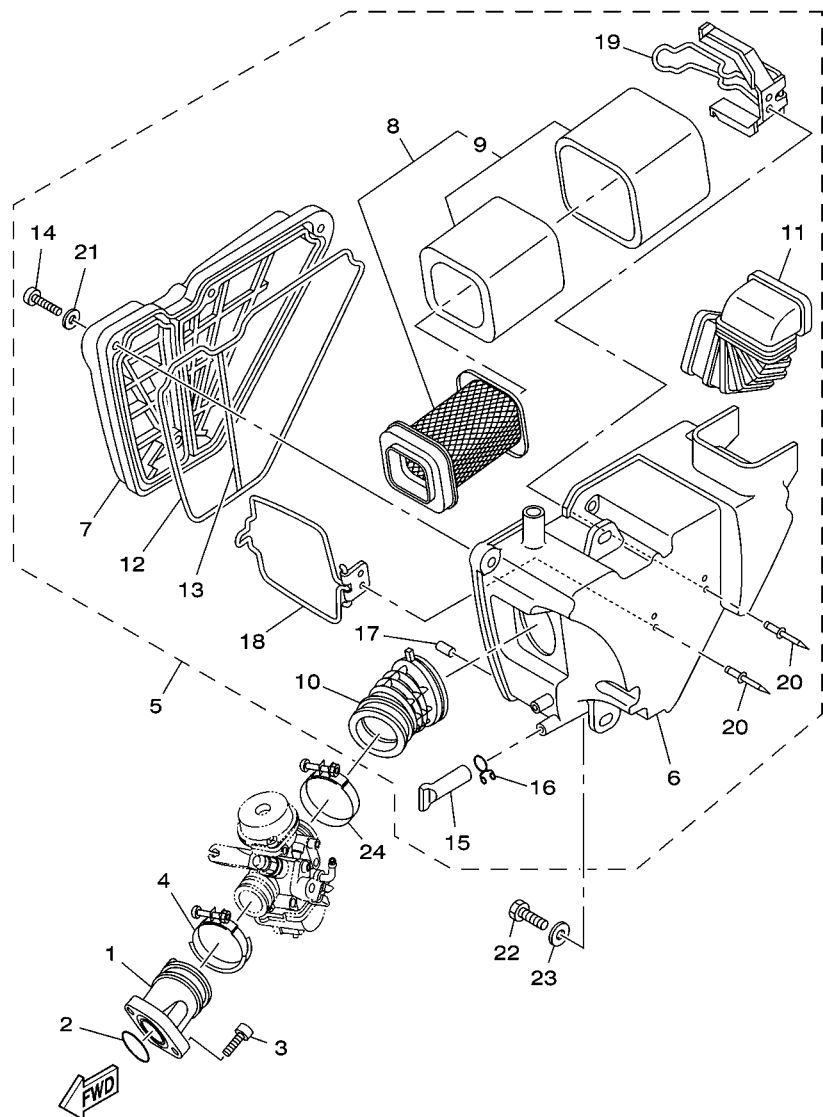

FIG. 5 BOMBA DE OLEO

| REF. NO. | No. PEÇA | DESCRIÇÃO | 18DT | 18DU | | | OBSERVAÇÕES |
|----------|--------------|--------------------------------|------|------|--|--|-------------|
| | | | | | | | |
| 1 | 5VL-E3300-01 | BOMBA DE OLEO COMPLETA | 1 | 1 | | | |
| 2 | 5VL-E3325-00 | .ENGRENAGEM IMPULSORA DA BOMBA | 1 | 1 | | | |
| 3 | 99002-05600 | .ANEL TRAVA | 1 | 1 | | | |
| 4 | 90201-07641 | .ARRUELA PLANA | 1 | 1 | | | |
| 5 | 90208-07052 | .ARRUELA CONICA | 1 | 1 | | | |
| 6 | 5HH-E3329-00 | GAXETA DA TAMPA DA BOMBA | 1 | 1 | | | |
| 7 | 90155-06800 | PARAFUSO | 2 | 2 | | | |
| 8 | 90340-12097 | TAMPAO DO DRENO | 1 | 1 | | | |
| 9 | 4YS-E1198-00 | GAXETA | 1 | 1 | | | |
| 10 | 5HH-E3411-01 | FILTRADOR DE OLEO | 1 | 1 | | | |
| 11 | 5VL-E3324-00 | ENGRENAGEM DE TRACAO DA BOMBA | 1 | 1 | | | |
| 12 | 5VL-E3451-00 | FILTRO ROTATIVO | 1 | 1 | | | |
| | | | | | | | |
| | | | | | | | |
| | | | | | | | |
| | | | | | | | |



18DA280-L060

FIG. 6 ADMISSAO

| REF. NO. | No. PEÇA | DESCRIÇÃO | 18DT | 18DU | | | OBSERVAÇÕES |
|----------|--------------|---------------------------------|------|------|--|--|-------------|
| 1 | 18D-E3586-00 | JUNCAO DE CARBURACAO 1 | 1 | 1 | | | |
| 2 | 93210-30800 | ANEL DE BORRACHA | 1 | 1 | | | |
| 3 | 9131M-06020 | PARAFUSO | 2 | 2 | | | |
| 4 | 90450-44062 | BRACADEIRA DO TUBO | 1 | 1 | | | |
| 5 | 18D-E4410-20 | FILTRO DE AR COMPLETO | 1 | 1 | | | |
| 6 | 18D-E4411-00 | .CAIXA DO FILTRO DE AR 1 | 1 | 1 | | | |
| 7 | 18D-E4412-00 | .TAMPA DA CAIXA DO FILTRO 1 | 1 | 1 | | | |
| 8 | 18D-E4450-00 | .ELEMENTO DO FILTRO DE AR COMP. | 1 | 1 | | | |
| 9 | 18D-E447F-00 | ..ELEMENTO DO FILTRO DE AR 3 | 1 | 1 | | | |
| 10 | 18D-E4453-00 | .JUNCAO DA CAIXA DO FILTRO 1 | 1 | 1 | | | |
| 11 | 18D-E4437-00 | .DUTO | 1 | 1 | | | |
| 12 | 5HH-E4452-00 | .VEDACAO | 1 | 1 | | | |
| 13 | 5HH-E4462-00 | .VEDACAO | 1 | 1 | | | |
| 14 | 9851M-06025 | .PARAFUSO | 4 | 4 | | | |
| 15 | 5HH-E443E-01 | .TUBO DE DRENO | 1 | 1 | | | |
| 16 | 90467-15012 | .PRÉSILHA | 1 | 1 | | | |
| 17 | 5HH-E4462-10 | .VEDACAO | 1 | 1 | | | |
| 18 | 5HH-E4415-00 | .FIXADOR DO CABO | 1 | 1 | | | |
| 19 | 5HH-E4459-00 | .FIXADOR DA GUIA | 1 | 1 | | | |
| 20 | 90267-40811 | .REBITE BLINDADO | 4 | 4 | | | |
| 21 | 9290M-06600 | .ARRUELA | 4 | 4 | | | |
| 22 | 9700M-06016 | PARAFUSO | 2 | 2 | | | |
| 23 | 90201-06804 | ARRUELA PLANA | 2 | 2 | | | |
| 24 | 5LW-13575-01 | BRACADEIRA | 1 | 1 | | | |

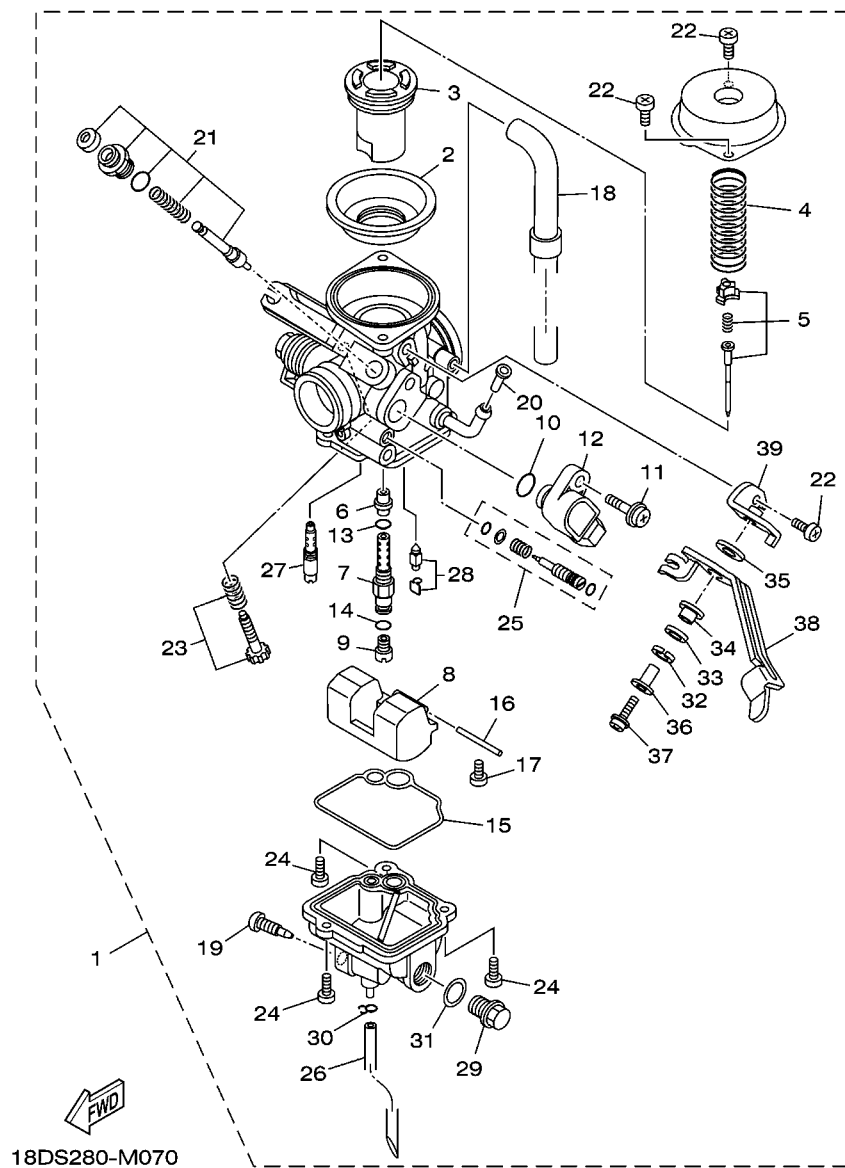

FIG. 7 CARBURADOR

| REF. NO. | No. PEÇA | DESCRIÇÃO | 18DT | 18DU | OBSERVAÇÕES |
|----------|--------------|---------------------------------|------|------|-------------|
| 1 | 18D-E4901-11 | CARBURADOR COMPLETO 1 | 1 | 1 | |
| 2 | 5LW-24411-00 | .DIAFRAGMA | 1 | 1 | |
| 3 | 18D-14112-00 | .VALVULA DE ACELERAÇÃO 1 | 1 | 1 | |
| 4 | 18D-14589-10 | .MOLA | 1 | 1 | |
| 5 | 18D-1490J-00 | .KIT DE AGULHA | 1 | 1 | |
| 6 | 5P0-14141-13 | .PULVERIZADOR PRINCIPAL | 1 | 1 | |
| 7 | 18D-14261-10 | .FIXADOR | 1 | 1 | |
| 8 | 5HK-14985-00 | .BOIA | 1 | 1 | |
| 9 | 3G2-14231-26 | .GICLEUR PRINCIPAL DE AR (#130) | 1 | 1 | |
| 10 | 5YP-14561-00 | .ANEL DE BORRACHA | 1 | 1 | |
| 11 | 5YP-14429-00 | .PARAFUSO | 1 | 1 | |
| 12 | 18D-H5885-00 | .SENSOR ACELERAÇÃO CONJ. | 1 | 1 | |
| 13 | 583-14561-00 | .ANEL DE BORRACHA | 1 | 1 | |
| 14 | 22U-14561-00 | .ANEL DE BORRACHA | 1 | 1 | |
| 15 | 5HK-14147-00 | .ANEL DE BORRACHA | 1 | 1 | |
| 16 | 353-14186-00 | .PINO DA BOIA | 1 | 1 | |
| 17 | 98507-04008 | .PARAFUSO | 1 | 1 | |
| 18 | 18D-14197-00 | .TUBO | 1 | 1 | |
| 19 | 5LW-14191-00 | .TAMPAO DE DRENO | 1 | 1 | |
| 20 | 5LW-14994-00 | .REDE DE FILTRO | 1 | 1 | |
| 21 | 18D-1410A-00 | .KIT DE PARTIDA | 1 | 1 | |
| 22 | 98507-05008 | .PARAFUSO | 3 | 3 | |
| 23 | 5YY-14103-00 | .JOGO, PARAFUSO DE REGULAGEM | 1 | 1 | |
| 24 | 98507-04014 | .PARAFUSO CABECA PAINEL | 3 | 3 | |
| 25 | 18D-14105-10 | .KIT PARAFUSO PILOTO | 1 | 1 | |
| 26 | 18D-14196-00 | .TUBO DE DRENO | 1 | 1 | |
| 27 | 5P0-14142-20 | .GICLEUR PILOTO (# 20) | 1 | 1 | |

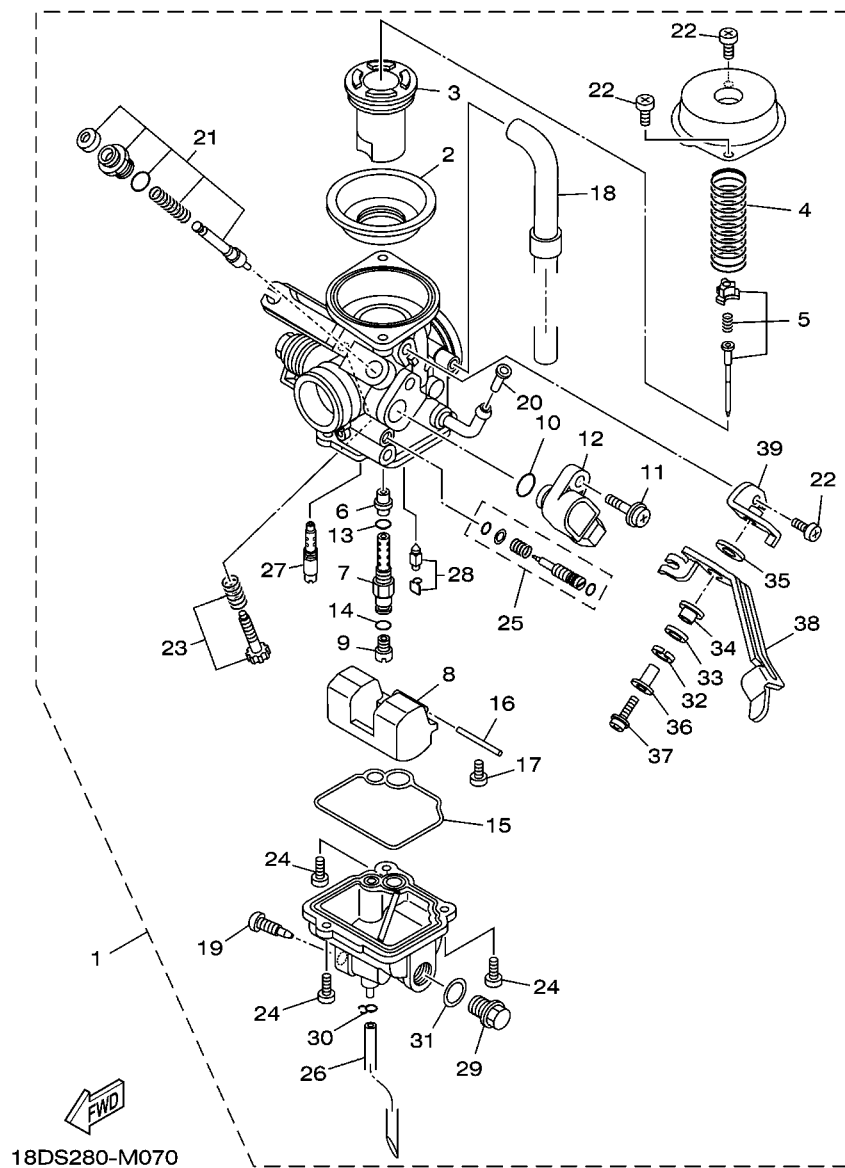

FIG. 7 CARBURADOR

| REF. NO. | No. PEÇA | DESCRIÇÃO | 18DT | 18DU | OBSERVAÇÕES |
|----------|--------------|---------------------------|------|------|-------------|
| 28 | 5LW-14150-00 | .AGULHA | 1 | 1 | |
| 29 | 7RA-14162-00 | .PARAFUSO DO PULVERIZADOR | 1 | 1 | |
| 30 | 22F-14139-00 | .PRESILHA DO TUBO | 1 | 1 | |
| 31 | 256-14956-01 | .ARRUELA | 1 | 1 | |
| 32 | 92907-08100 | .ARRUELA TRAVA | 1 | 1 | |
| 33 | 3SP-14128-00 | .ARRUELA | 1 | 1 | |
| 34 | 3SP-14194-00 | .ANEL | 1 | 1 | |
| 35 | 18D-14126-00 | .GAXETA | 1 | 1 | |
| 36 | 18D-14264-00 | .ESPACADOR | 1 | 1 | |
| 37 | 3SP-14216-00 | .PARAFUSO | 1 | 1 | |
| 38 | 18D-14276-00 | .ALAVANCA DO AFOGADOR | 1 | 1 | |
| 39 | 18D-14867-00 | .SUPORTE | 1 | 1 | |

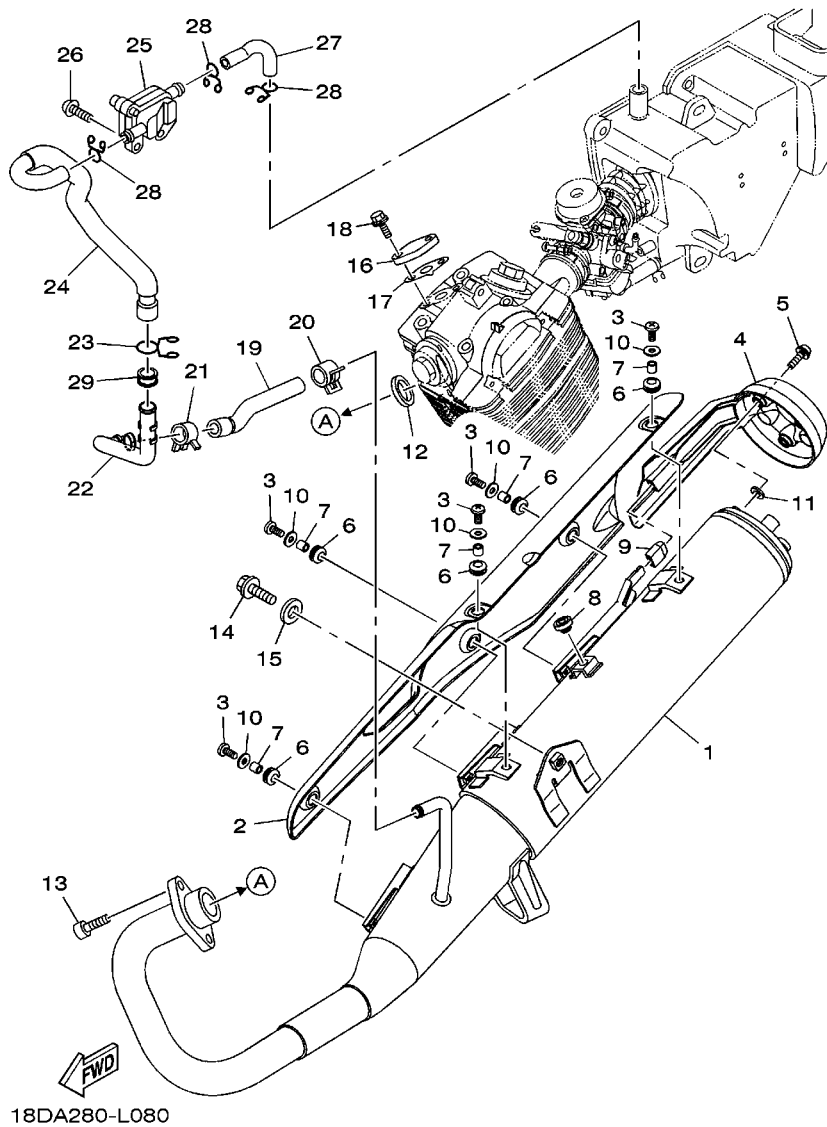

FIG. 8 ESCAPAMENTO

| REF. NO. | No. PEÇA | DESCRIÇÃO | 18DT | 18DU | | | OBSERVAÇÕES |
|----------|--------------|------------------------------|------|------|--|--|-------------|
| 1 | 18D-E4703-31 | SILENCIADOR COMPLETO 1 | 1 | 1 | | | |
| 2 | 18D-E4758-10 | PROTETOR DO SILENCIADOR | 1 | 1 | | | |
| 3 | 98980-06014 | PARAFUSO | 5 | 5 | | | |
| 4 | 18D-E4799-10 | CAPA DO SILENCIADOR | 1 | 1 | | | |
| 5 | 90111-06015 | PARAFUSO | 3 | 3 | | | |
| 6 | 90480-12817 | ILHO DE BORRACHA | 5 | 5 | | | |
| 7 | 90387-06023 | ESPAÇADOR | 5 | 5 | | | |
| 8 | 2TY-F4181-00 | AMORTIZADOR DE LOCALIZACAO 1 | 1 | 1 | | | |
| 9 | 18D-E4737-00 | AMORTIZADOR DO SILENCIADOR | 1 | 1 | | | |
| 10 | 90201-062G3 | ARRUELA PLANA | 5 | 5 | | | |
| 11 | 90202-05187 | ARRUELA PLANA | 3 | 3 | | | |
| 12 | 5VL-E4613-00 | GAXETA DO TUBO DE ESCAPE | 1 | 1 | | | |
| 13 | 9131M-06020 | PARAFUSO | 2 | 2 | | | |
| 14 | 9581M-08020 | PARAFUSO FLANGE | 1 | 1 | | | |
| 15 | 90201-08730 | ARRUELA PLANA | 1 | 1 | | | |
| 16 | 18D-E113F-00 | PLACA 3 | 1 | 1 | | | |
| 17 | 5HH-E4815-00 | GAXETA | 1 | 1 | | | |
| 18 | 9502M-06016 | PARAFUSO FLANGE | 2 | 2 | | | |
| 19 | 3D9-E4881-00 | MANGUEIRA CURVADA 1 | 1 | 1 | | | |
| 20 | 90468-08104 | PRESILHA | 1 | 1 | | | |
| 21 | 90467-19065 | PRESILHA | 1 | 1 | | | |
| 22 | 18C-E4873-00 | TUBO 3 | 1 | 1 | | | |
| 23 | 90467-18806 | PRESILHA | 1 | 1 | | | |
| 24 | 18C-E4882-00 | MANGUEIRA CURVADA 2 | 1 | 1 | | | |
| 25 | 18D-E4803-00 | SISTEMA DE INDUCAO DE AR | 1 | 1 | | | |
| 26 | 92017-06012 | PARAFUSO | 2 | 2 | | | |
| 27 | 3D9-E4883-00 | MANGUEIRA CURVADA 3 | 1 | 1 | | | |

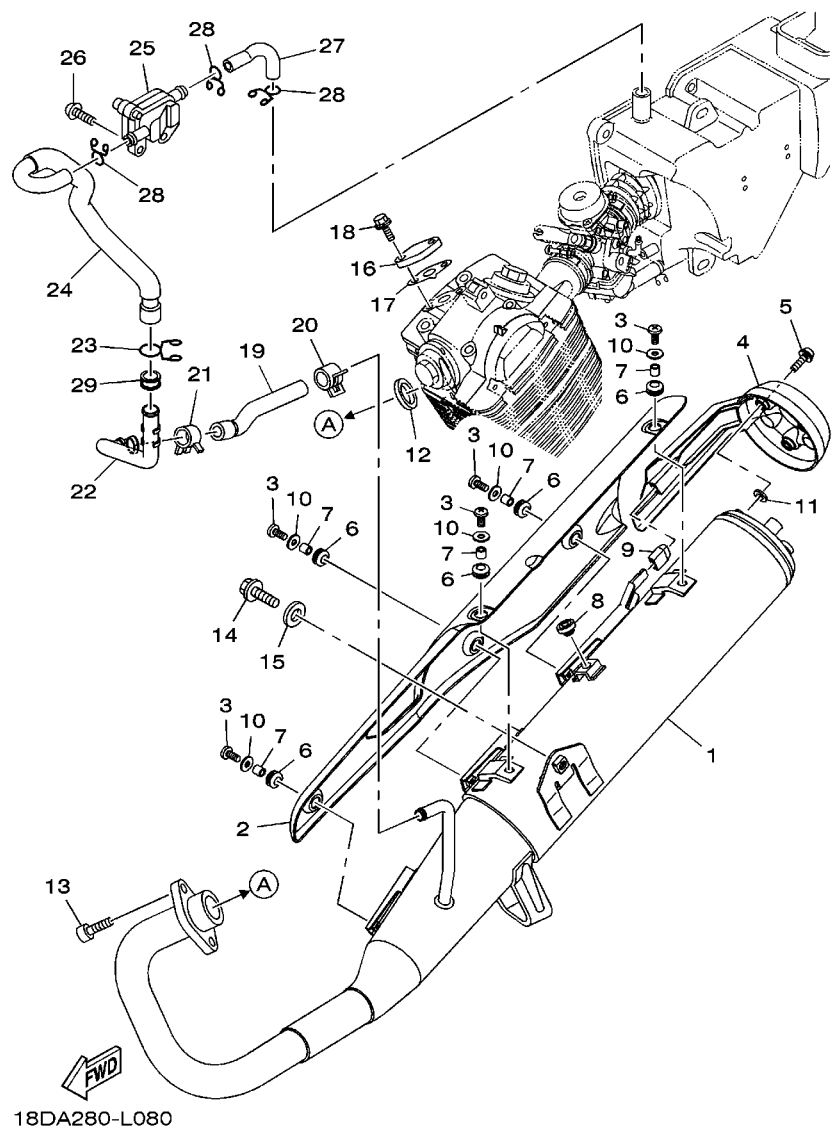
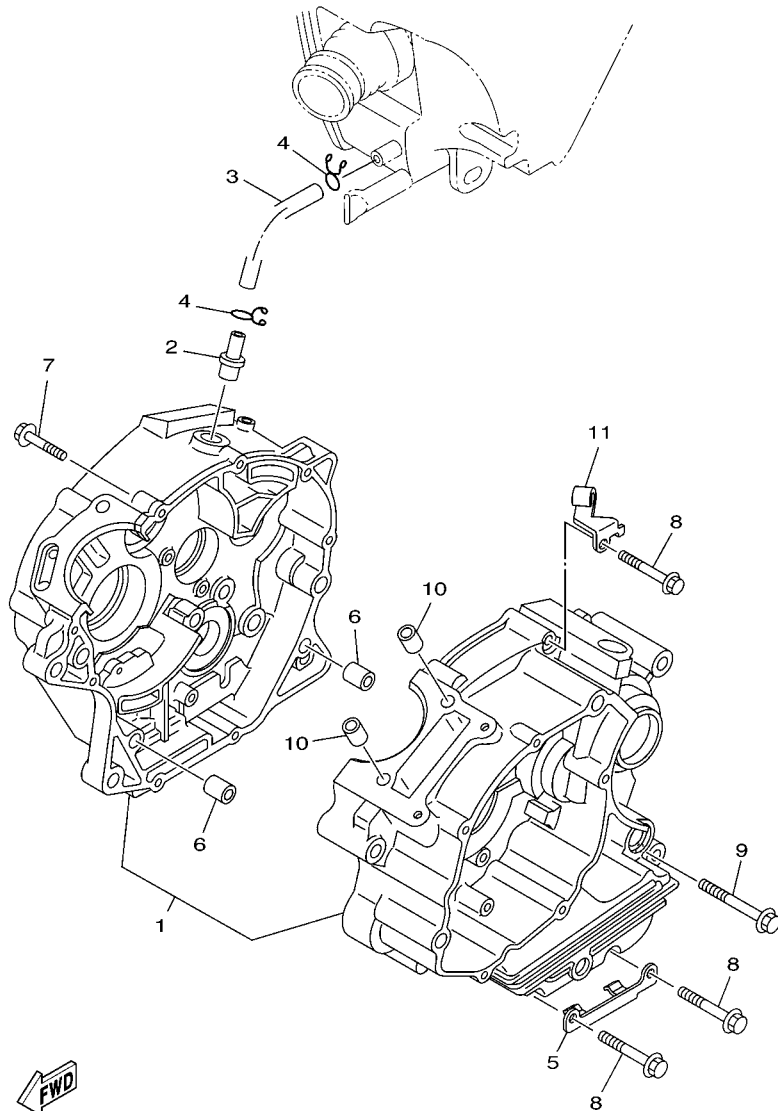

FIG. 8 ESCAPAMENTO

| REF. NO. | No. PEÇA | DESCRIÇÃO | 18DT | 18DU | | | OBSERVAÇÕES |
|----------|-------------|------------------|------|------|--|--|-------------|
| 28 | 90467-14015 | PRESILHA | 3 | 3 | | | |
| 29 | 90480-20M05 | ILHO DE BORRACHA | 1 | 1 | | | |
| | | | | | | | |
| | | | | | | | |
| | | | | | | | |
| | | | | | | | |
| | | | | | | | |
| | | | | | | | |
| | | | | | | | |
| | | | | | | | |
| | | | | | | | |



18D7280-K090

FIG. 9 CARCACA DO MOTOR

| REF. NO. | No. PEÇA | DESCRIÇÃO | 18DT | 18DU | | | OBSERVAÇÕES |
|----------|--------------|------------------------------|------|------|--|--|-------------|
| | | | | | | | |
| 1 | 5HH-E5150-41 | CARCACA DO MOTOR COMPLETA | 1 | | | | |
| | 5LX-E5150-40 | CARCACA DO MOTOR COMPLETA | | 1 | | | |
| 2 | 4FP-E1167-00 | TUBO DE RESPIRO 2 | 1 | 1 | | | |
| 3 | 5HH-E1166-00 | TUBO DE RESPIRO 1 | 1 | 1 | | | |
| 4 | 90467-13858 | PRESILHA | 2 | 2 | | | |
| 5 | 18D-E5118-00 | SUPORTE | 1 | | | | |
| 6 | 99530-10114 | PINO GUIA | 2 | 2 | | | |
| 7 | 90109-06W35 | PARAFUSO | 2 | 2 | | | |
| 8 | 90109-06W36 | PARAFUSO | 7 | 7 | | | |
| 9 | 90109-06W37 | PARAFUSO | 1 | 1 | | | |
| 10 | 99530-10114 | PINO GUIA | 2 | 2 | | | |
| 11 | 5HH-E5441-00 | FIXADOR DO CABO DA EMBREAGEM | 1 | 1 | | | |
| | | | | | | | |
| | | | | | | | |
| | | | | | | | |
| | | | | | | | |
| | | | | | | | |

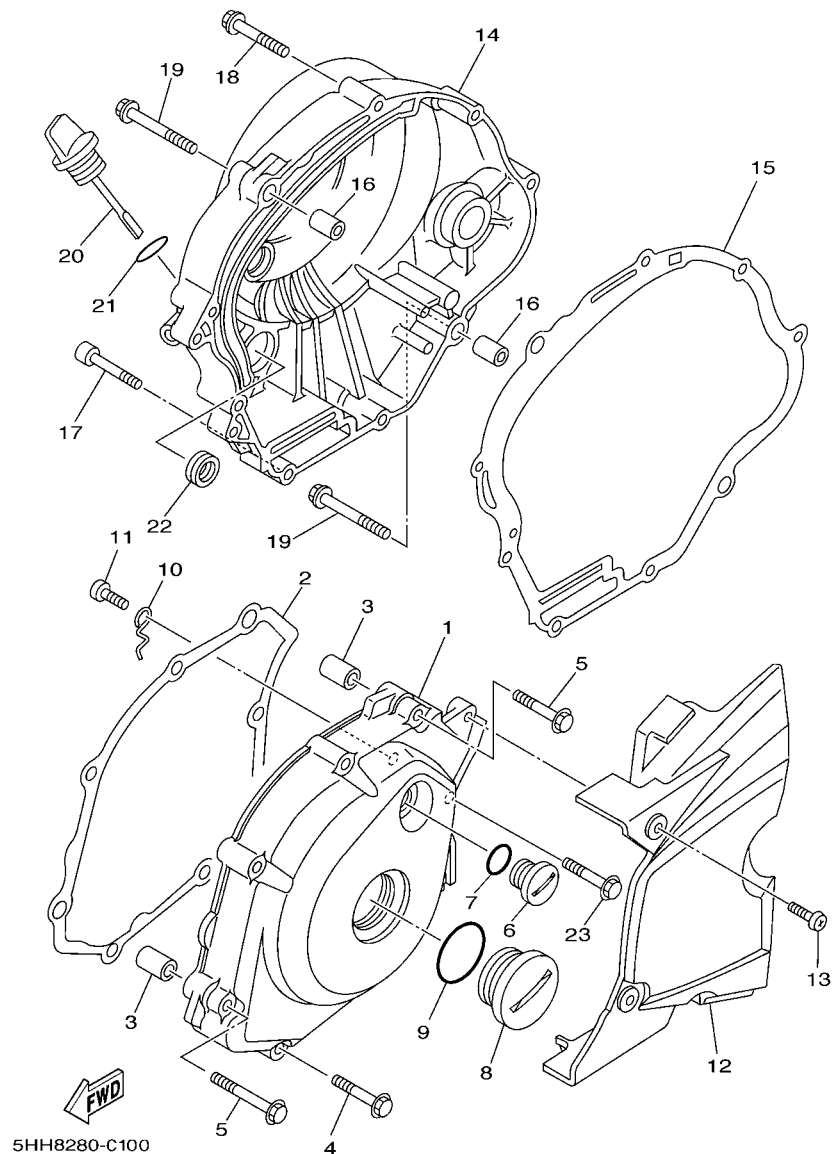
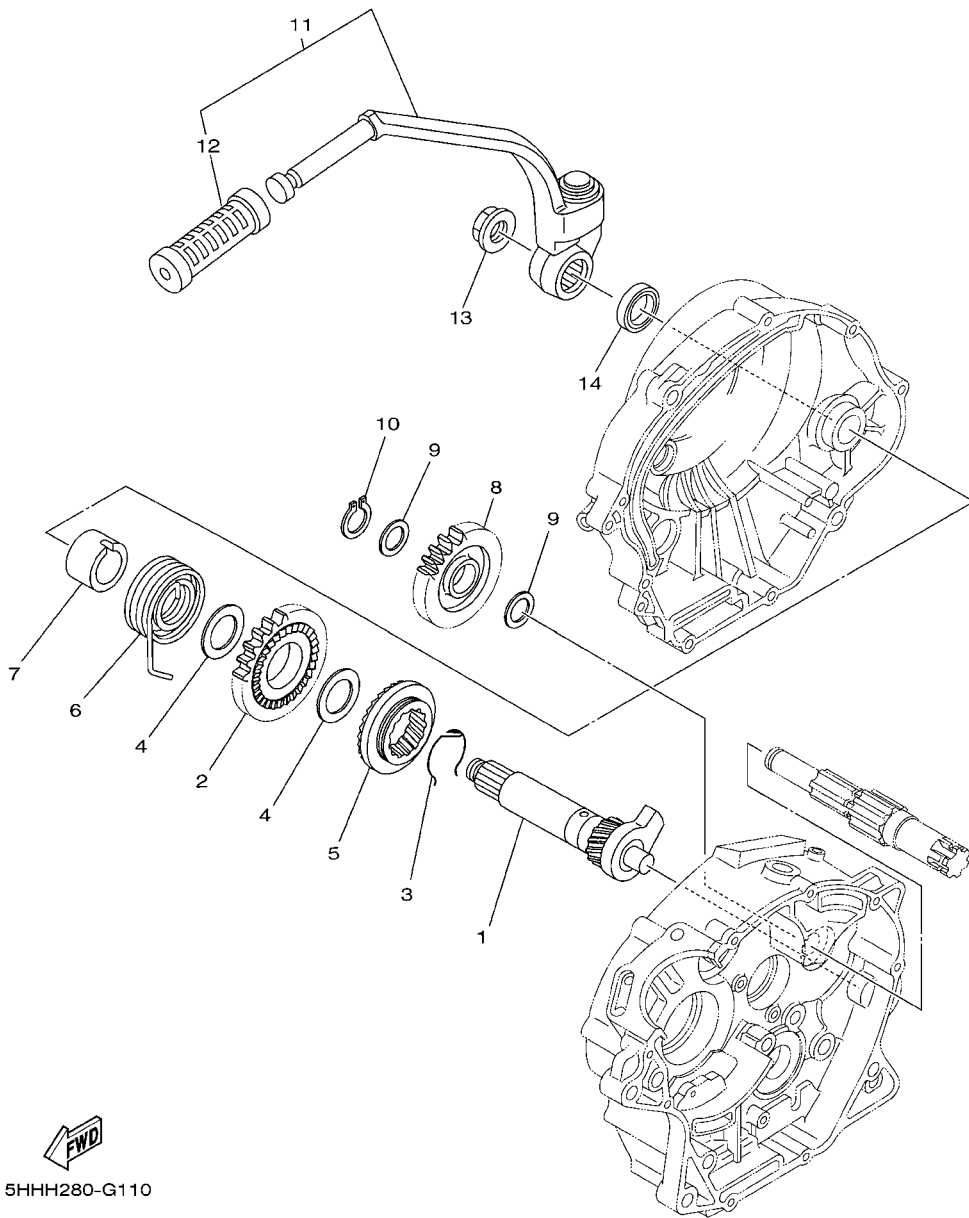

FIG. 10 TAMPA DA CARCACA 1

| REF. NO. | No. PEÇA | DESCRIÇÃO | 18DT | 18DU | | | OBSERVAÇÕES |
|----------|--------------|------------------------------|------|------|--|--|-------------|
| 1 | 22D-E5411-10 | TAMPA DA CARCACA 1 | 1 | 1 | | | |
| 2 | 5HH-E5451-00 | GAXETA DA TAMPA DA CARCACA 1 | 1 | 1 | | | |
| 3 | 99530-10114 | PINO GUIA | 2 | 2 | | | |
| 4 | 9502M-06035 | PARAFUSO FLANGE | 4 | 4 | | | |
| 5 | 9502M-06045 | PARAFUSO FLANGE | 2 | 2 | | | |
| 6 | 90340-14W04 | TAMPAO DO DRENO | 1 | 1 | | | |
| 7 | 93210-14800 | ANEL DE BORRACHA | 1 | 1 | | | |
| 8 | 90340-32W05 | TAMPAO DO DRENO | 1 | 1 | | | |
| 9 | 93210-32800 | ANEL DE BORRACHA | 1 | 1 | | | |
| 10 | 5HH-E5191-00 | PLACA | 1 | 1 | | | |
| 11 | 9851M-06010 | PARAFUSO | 1 | 1 | | | |
| 12 | 5HH-E5418-10 | TAMPA DA CAIXA DA CORRENTE | 1 | 1 | | | |
| 13 | 9890M-06016 | PARAFUSO | 2 | 2 | | | |
| 14 | 22D-E5421-00 | TAMPA DA CARCACA 2 | 1 | | | | |
| | 22D-E5421-10 | TAMPA DA CARCACA 2 | | 1 | | | |
| 15 | 5HH-E5461-00 | GAXETA DA TAMPA DA CARCACA 2 | 1 | 1 | | | |
| 16 | 99530-10114 | PINO GUIA | 2 | 2 | | | |
| 17 | 91380-06035 | PARAFUSO | 1 | 1 | | | |
| 18 | 9502M-06035 | PARAFUSO FLANGE | 6 | 6 | | | |
| 19 | 9502M-06045 | PARAFUSO FLANGE | 2 | 2 | | | |
| 20 | 5HH-E5362-00 | TAMPAO DO NIVEL DE OLEO | 1 | 1 | | | |
| 21 | 93210-19123 | ANEL DE BORRACHA | 1 | 1 | | | |
| 22 | 93101-10800 | RETENTOR DE OLEO | 1 | 1 | | | |
| 23 | 90109-06W38 | PARAFUSO | 1 | 1 | | | |



 5HHH280-G110

FIG. 11 PARTIDA

| REF. NO. | No. PEÇA | DESCRIÇÃO | 18DT | 18DU | | | OBSERVAÇÕES |
|----------|--------------|-----------------------------|------|------|--|--|-------------|
| | | | | | | | |
| 1 | 5LX-15660-00 | EIXO DE ARRANQUE COMPLETO | | 1 | | | |
| 2 | 5LX-15641-00 | ENGRENAGEM DA PARTIDA | | 1 | | | |
| 3 | 90468-26048 | PRESILHA | | 1 | | | |
| 4 | 90201-202L3 | ARRUELA PLANA (0.5T) | | 2 | | | |
| 5 | 5LX-E5671-00 | RODA DA CATRACA | | 1 | | | |
| 6 | 90508-26667 | MOLA DE TORÇÃO | | 1 | | | |
| 7 | 5LX-E5666-00 | ESPAÇADOR | | 1 | | | |
| 8 | 5LX-15651-00 | ENGRENAGEM LOUCA DA PARTIDA | | 1 | | | |
| 9 | 90201-177G4 | ARRUELA PLANA | | 2 | | | |
| 10 | 99009-17400 | ANEL TRAVA | | 1 | | | |
| 11 | 18D-E5620-00 | PEDAL DE PARTIDA COMPLETO | | 1 | | | |
| 12 | 47V-E5618-00 | .CAPA DO PEDAL DE PARTIDA | | 1 | | | |
| 13 | 90179-12813 | PORCA | | 1 | | | |
| 14 | 93109-20014 | RETENTOR DE OLEO | | 1 | | | |
| | | | | | | | |
| | | | | | | | |
| | | | | | | | |
| | | | | | | | |

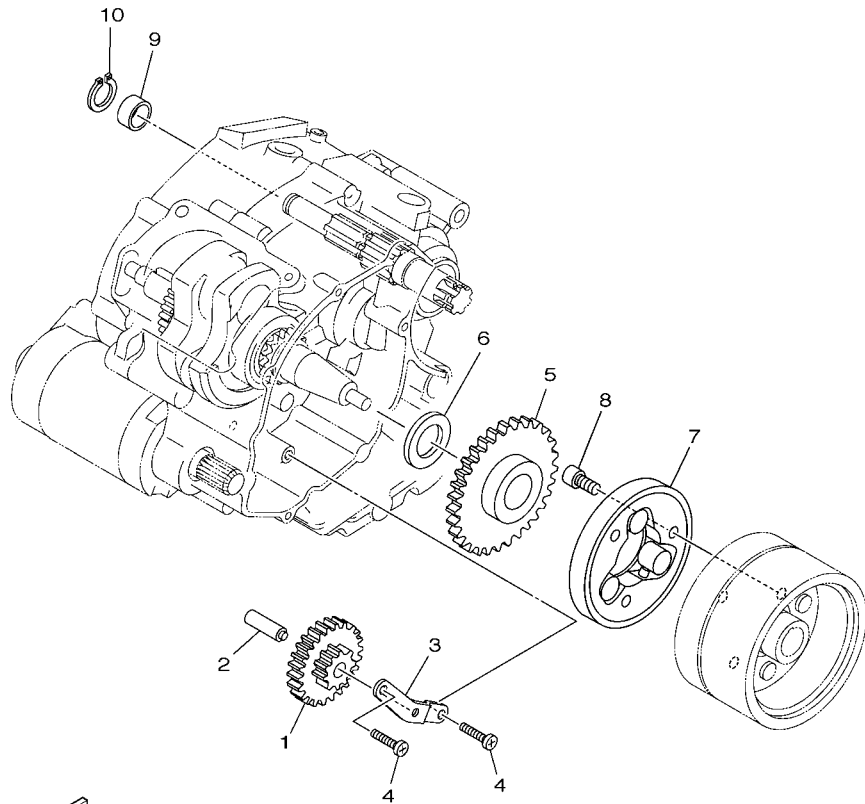

5HHH280-G120

FIG. 12 EMBREGEM DA PARTIDA

| REF. NO. | No. PEÇA | DESCRIÇÃO | 18DT | 18DU | | OBSERVAÇÕES |
|----------|--------------|-----------------------------|------|------|--|-------------|
| 1 | 5VL-E5512-00 | ENGRENAGEM LOUCA 1 | 1 | | | |
| 2 | 5HH-E5521-00 | EIXO 1 | 1 | | | |
| 3 | 5HH-E5532-00 | PLACA DA ENGRENAGEM LOUCA | 1 | | | |
| 4 | 9851M-06012 | PARAFUSO | 2 | | | |
| 5 | 5VL-E5517-00 | ENGRENAGEM LOUCA 2 | 1 | | | |
| 6 | 90201-25290 | ARRUELA PLANA | 1 | | | |
| 7 | 4FP-E5580-00 | EMBREGEM DE PARTIDA EXTERNA | 1 | | | |
| 8 | 9131M-08020 | PARAFUSO | 3 | | | |
| 9 | 90387-17806 | ESPACADOR | 1 | | | |
| 10 | 99009-17400 | ANEL TRAVA | 1 | | | |
| | | | | | | |
| | | | | | | |
| | | | | | | |
| | | | | | | |
| | | | | | | |
| | | | | | | |
| | | | | | | |
| | | | | | | |
| | | | | | | |
| | | | | | | |
| | | | | | | |

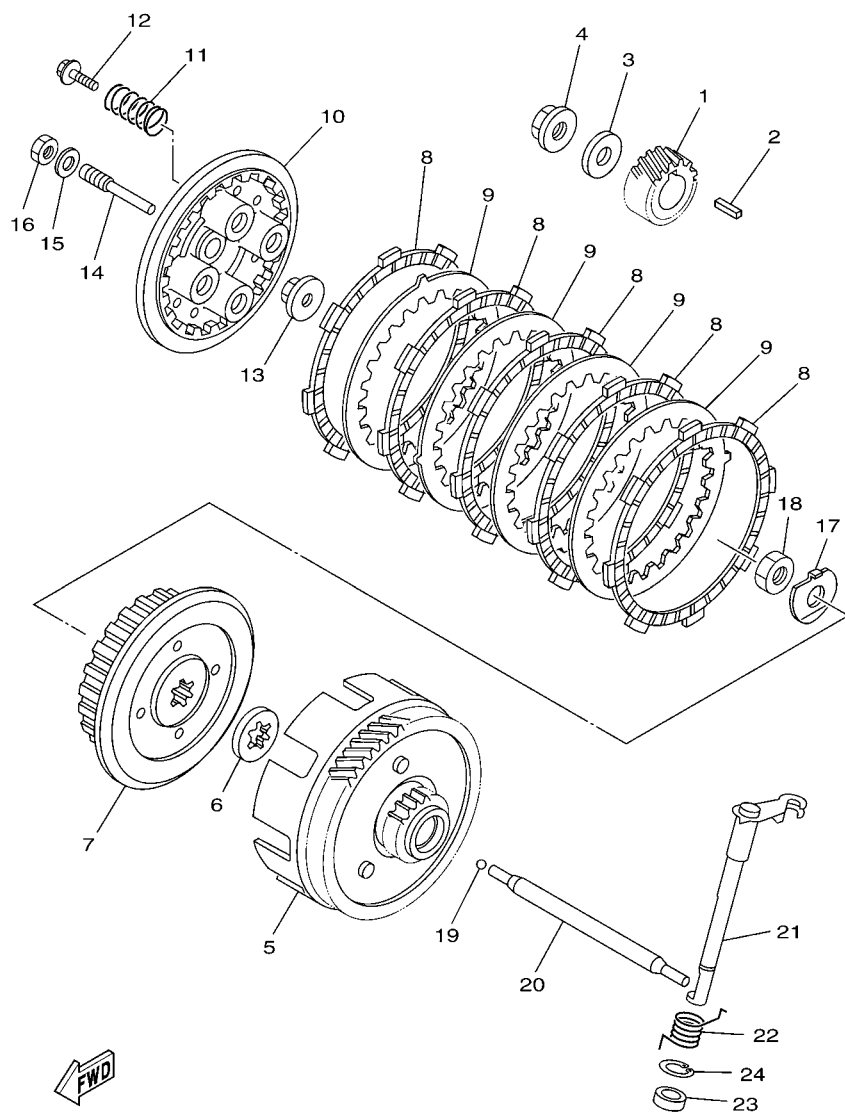

 5HHH280-G130

FIG. 13 EMBREAGEM

| REF. NO. | No. PEÇA | DESCRIÇÃO | 18DT | 18DU | | OBSERVAÇÕES |
|----------|--------------|-----------------------------|------|------|--|-------------|
| 1 | 5RE-16111-00 | ENGRENAGEM MOTORA PRIMARIA | 1 | 1 | | |
| 2 | 90282-05001 | CHAVETA DIRETA (5MMX16MM) | 1 | 1 | | |
| 3 | 90201-122H1 | ARRUELA PLANA | 1 | 1 | | |
| 4 | 90179-12813 | PORCA | 1 | 1 | | |
| 5 | 5RM-E6150-10 | ENGRENAGEM MOVIDA COMPLETA | 1 | 1 | | |
| 6 | 5RM-E6154-00 | PLACA DE ENCOSTO 1 | 1 | 1 | | |
| 7 | 5RM-E6371-00 | CUBO DE EMBREAGEM | 1 | 1 | | |
| 8 | 5HH-E6321-00 | PLACA DE FRICCAO | 5 | 5 | | |
| 9 | 5RM-E6324-00 | PLACA DE EMBREAGEM 1 | 4 | 4 | | |
| 10 | 5RM-E6351-00 | PLACA DE PRESSAO 1 | 1 | 1 | | |
| 11 | 5RM-E6333-00 | MOLA DA EMBREAGEM | 4 | 4 | | |
| 12 | 5RM-E6337-00 | PARAFUSO DE FIXACAO DA MOLA | 4 | 4 | | |
| 13 | 5RM-E6358-00 | PLACA IMPULSORA | 1 | 1 | | |
| 14 | 5RM-E6356-00 | HASTE IMPULSORA 1 | 1 | 1 | | |
| 15 | 5RM-E6628-00 | ARRUELA | 1 | 1 | | |
| 16 | 5RM-E6377-00 | PORCA TRAVA DA EMBREAGEM | 1 | 1 | | |
| 17 | 90215-12211 | ARRUELA TRAVA | 1 | 1 | | |
| 18 | 90170-12060 | PORCA | 1 | 1 | | |
| 19 | 93503-16802 | ESFERA | 1 | 1 | | |
| 20 | 5HH-E6357-00 | HASTE IMPULSORA 2 | 1 | 1 | | |
| 21 | 5VL-E6381-02 | ALAVANCA IMPULSORA COMPLETA | 1 | 1 | | |
| 22 | 90508-16802 | MOLA DE TORCAO | 1 | 1 | | |
| 23 | 93102-12224 | RETENTOR DE OLEO | 1 | 1 | | |
| 24 | 99009-20500 | ANEL TRAVA | 1 | 1 | | |

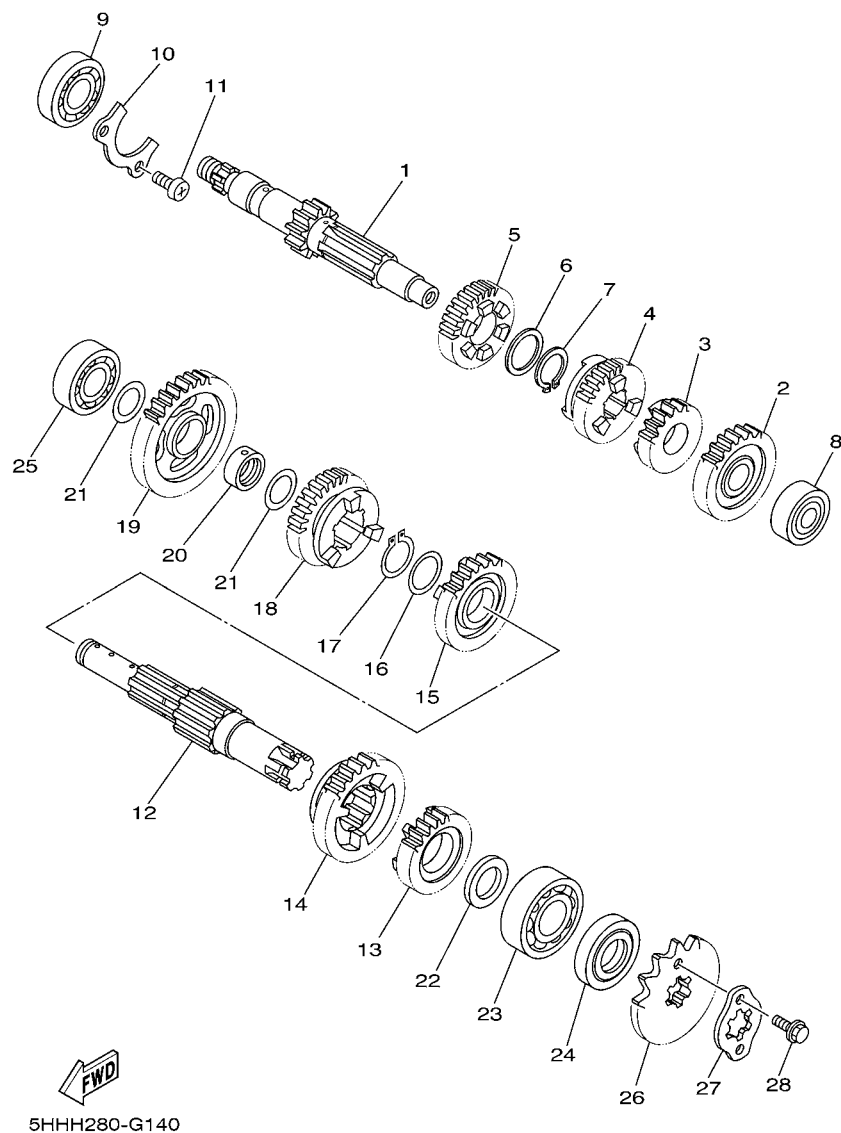
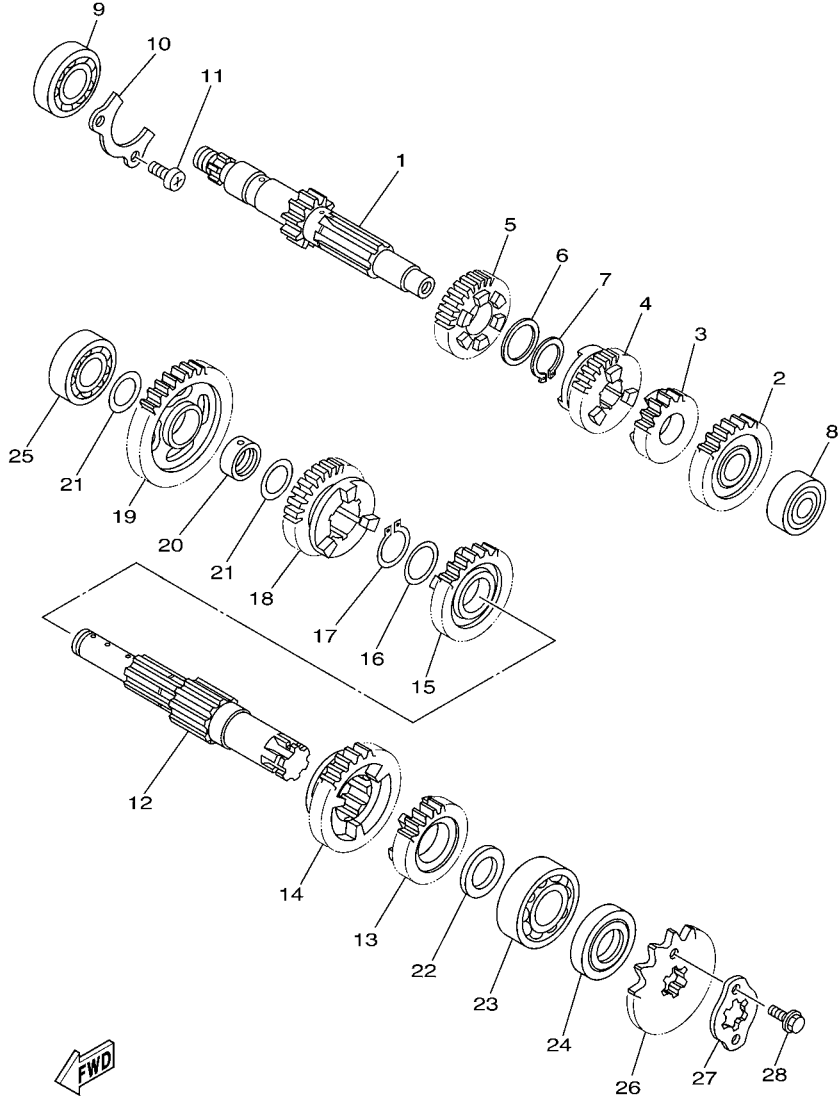

FIG. 14 TRANSMISSAO

| REF. NO. | No. PEÇA | DESCRIÇÃO | 18DT | 18DU | | | OBSERVAÇÕES |
|----------|--------------|-------------------------|------|------|--|--|-------------|
| 1 | 5HH-E7411-20 | EIXO PRINCIPAL | 1 | 1 | | | |
| 2 | 5HH-E7151-10 | ENGRENAGEM MOTORA DA 5A | 1 | 1 | | | |
| 3 | 5HH-E7121-10 | ENGRENAGEM MOTORA DA 2A | 1 | 1 | | | |
| 4 | 5HH-E7131-10 | ENGRENAGEM MOTORA DA 3A | 1 | 1 | | | |
| 5 | 5HH-E7141-10 | ENGRENAGEM MOTORA DA 4A | 1 | 1 | | | |
| 6 | 90201-20266 | ARRUELA PLANA (1.0T) | 1 | 1 | | | |
| 7 | 93410-20038 | ANEL TRAVA | 1 | 1 | | | |
| 8 | 93306-201X3 | ROLAMENTO | 1 | 1 | | | |
| 9 | 93306-203YG | ROLAMENTO | 1 | 1 | | | |
| 10 | 5HH-E7471-00 | PLACA DA TAMPA | 1 | 1 | | | |
| 11 | 9851M-06014 | PARAFUSO | 2 | 2 | | | |
| 12 | 5LX-E7402-00 | EIXO SECUNDARIO | 1 | 1 | | | |
| 13 | 5HH-E7251-10 | ENGRENAGEM MOTORA DA 5A | 1 | 1 | | | |
| 14 | 5HH-E7221-10 | ENGRENAGEM MOVIDA DA 2A | 1 | 1 | | | |
| 15 | 5LX-E7231-00 | ENGRENAGEM MOVIDA DA 3A | 1 | 1 | | | |
| 16 | 90214-19002 | ARRUELA TRAVA | 1 | 1 | | | |
| 17 | 93410-22039 | ANEL TRAVA | 1 | 1 | | | |
| 18 | 5LX-E7241-00 | ENGRENAGEM MOVIDA DA 4A | 1 | 1 | | | |
| 19 | 5LX-E7211-00 | ENGRENAGEM MOVIDA DA 1A | 1 | 1 | | | |
| 20 | 5LX-E7258-00 | ESCAPADOR 1 | 1 | 1 | | | |
| 21 | 90201-177G4 | ARRUELA PLANA | 2 | 2 | | | |
| 22 | 90201-20272 | ARRUELA PLANA | 1 | 1 | | | |
| 23 | 93306-204X8 | ROLAMENTO | 1 | 1 | | | |
| 24 | 93102-20143 | RETENTOR DE OLEO | 1 | 1 | | | |
| 25 | 93306-203XD | ROLAMENTO | 1 | 1 | | | |
| 26 | 93822-14043 | PINHAO (14D) | 1 | 1 | | | |
| 27 | 4AN-E7456-00 | FIXADOR DO PINHAO | 1 | 1 | | | |

FIG. 14 TRANSMISSAO



5HHH280-G140

| REF. NO. | No. PEÇA | DESCRIÇÃO | 18DT | 18DU | | | | OBSERVAÇÕES |
|----------|-------------|-----------------|------|------|--|--|--|-------------|
| 28 | 9502M-06010 | PARAFUSO FLANGE | 2 | 2 | | | | |
| | | | | | | | | |
| | | | | | | | | |
| | | | | | | | | |
| | | | | | | | | |
| | | | | | | | | |
| | | | | | | | | |
| | | | | | | | | |
| | | | | | | | | |

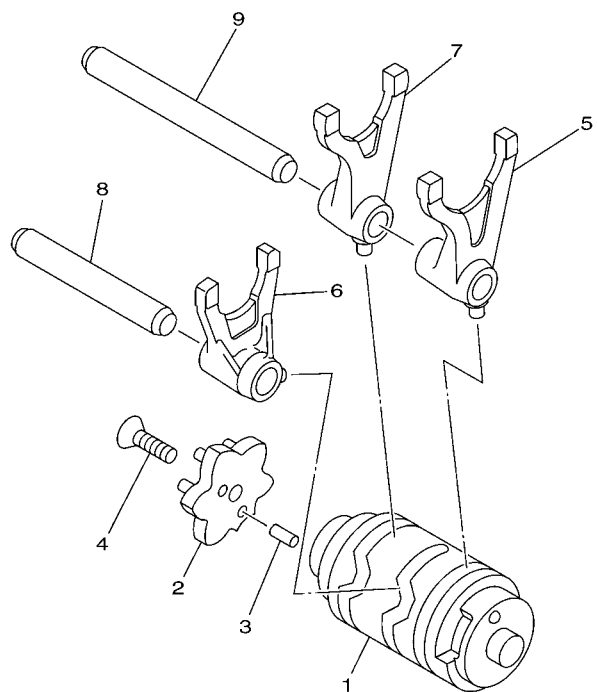

 5HH8280-C150

FIG. 15 EIXO TRAMBULADOR

| REF. NO. | No. PEÇA | DESCRIÇÃO | 18DT | 18DU | | | | OBSERVAÇÕES |
|----------|--------------|--------------------------|------|------|--|--|--|-------------|
| | | | | | | | | |
| 1 | 5HH-E8540-20 | CAME DE MUDANCA COMPLETO | 1 | | | | | |
| | 5HH-E8540-10 | CAME DE MUDANCA COMPLETO | | 1 | | | | |
| 2 | 5HH-E8185-00 | SEGMENTO DE MUDANCA | 1 | 1 | | | | |
| 3 | 93604-10011 | PINO GUIA | 2 | 2 | | | | |
| 4 | 90149-06W03 | PARAFUSO | 1 | 1 | | | | |
| 5 | 2D0-E8511-00 | GARFO DE MUDANCA 1 | 1 | 1 | | | | |
| 6 | 2D0-E8512-00 | GARFO DE MUDANCA 2 | 1 | 1 | | | | |
| 7 | 2D0-E8513-00 | GARFO DE MUDANCA 3 | 1 | 1 | | | | |
| 8 | 5HH-E8531-00 | BARRA GUIA DO GARFO 1 | 1 | 1 | | | | |
| 9 | 5HH-E8535-00 | BARRA GUIA DO GARFO 2 | 1 | 1 | | | | |
| | | | | | | | | |
| | | | | | | | | |
| | | | | | | | | |
| | | | | | | | | |
| | | | | | | | | |

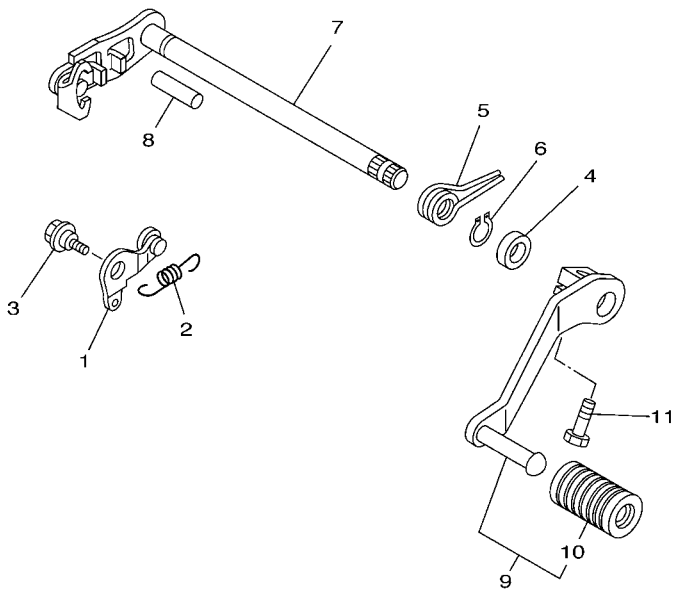
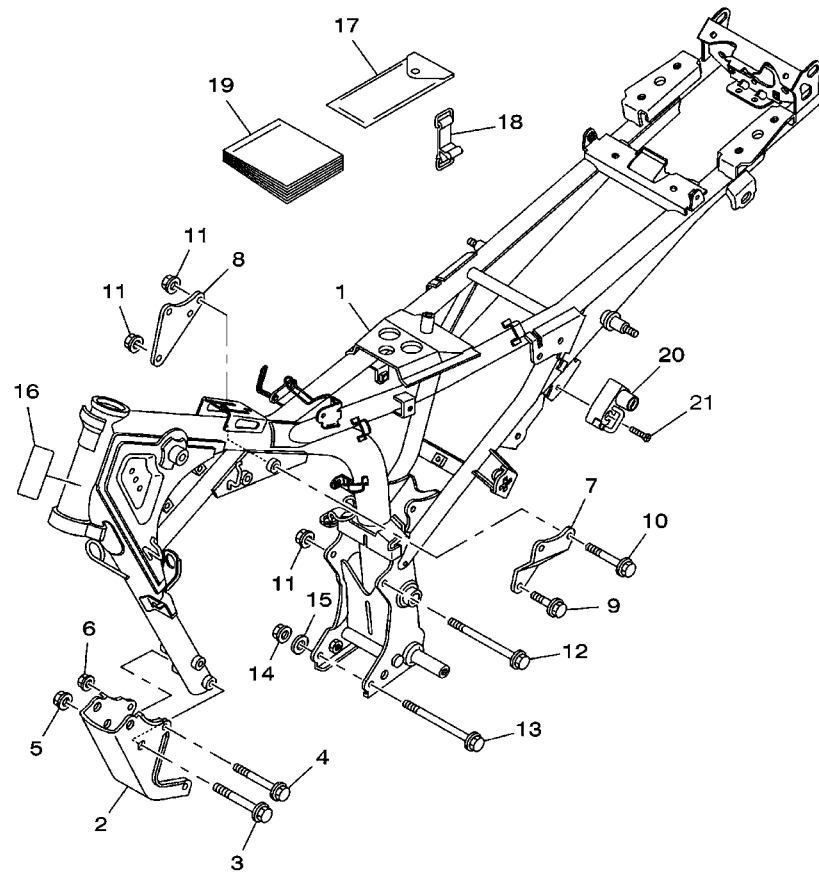

FIG. 16 EIXO DE MUDANCA

| REF. NO. | No. PEÇA | DESCRIÇÃO | 18DT | 18DU | | | OBSERVAÇÕES |
|----------|--------------|---------------------------|------|------|--|--|-------------|
| 1 | 5HH-E8140-00 | ALAVANCA LIMITADORA CONJ. | 1 | 1 | | | |
| 2 | 5HH-E8337-00 | MOLA | 1 | 1 | | | |
| 3 | 90109-063F7 | PARAFUSO | 1 | 1 | | | |
| 4 | 93101-12173 | RETENTOR DE OLEO | 1 | 1 | | | |
| 5 | 90508-32W15 | MOLA DE TORCAO | 1 | 1 | | | |
| 6 | 99001-10600 | ANEL TRAVA | 1 | 1 | | | |
| 7 | 5VL-E8101-02 | EIXO DE MUDANCA CONJ. | 1 | 1 | | | |
| 8 | 93608-30839 | PINO | 1 | 1 | | | |
| 9 | 18D-E8110-00 | PEDAL DE GAMBIO CONJ. | 1 | 1 | | | |
| 10 | 1KL-E8113-00 | .CAPA DO PEDAL | 1 | 1 | | | |
| 11 | 9702M-06020 | PARAFUSO | 1 | 1 | | | |
| | | | | | | | |
| | | | | | | | |
| | | | | | | | |
| | | | | | | | |
| | | | | | | | |



5NH2276-1160



18D7280-K170

FIG. 17 CHASSI

| REF. NO. | No. PEÇA | DESCRIÇÃO | 18DT | 18DU | | OBSERVAÇÕES |
|----------|-----------------|------------------------------|------|------|--|-------------|
| 1 | 18D-F1110-40 | QUADRO COMPLETO | 1 | | | YB |
| | 18D-F1110-50 | QUADRO COMPLETO | | 1 | | YB |
| 2 | 5HH-F1316-00-33 | SUPORTE DO MOTOR 2 | 1 | 1 | | YB |
| 3 | 9581M-10080 | PARAFUSO FLANGE | 2 | 2 | | |
| 4 | 90105-088A6 | PARAFUSO FLANGE | 2 | 2 | | |
| 5 | 9570M-10500 | PORCA FLANGE | 2 | 2 | | |
| 6 | 9570M-08500 | PORCA FLANGE | 2 | 2 | | |
| 7 | 5HH-F1317-00-33 | SUPORTE DO MOTOR 3 | 1 | 1 | | YB |
| 8 | 5HH-F1318-00-33 | SUPORTE DO MOTOR 1 | 1 | 1 | | YB |
| 9 | 90105-08802 | PARAFUSO FLANGE | 1 | 1 | | |
| 10 | 90105-08803 | PARAFUSO FLANGE | 2 | 2 | | |
| 11 | 9570M-08500 | PORCA FLANGE | 3 | 3 | | |
| 12 | 90105-08007 | PARAFUSO FLANGE | 1 | 1 | | |
| 13 | 90105-08006 | PARAFUSO FLANGE | 1 | 1 | | |
| 14 | 9570M-08500 | PORCA FLANGE | 2 | 2 | | |
| 15 | 90201-08840 | ARRUELA PLANA | 1 | 1 | | |
| 16 | 4VW-F111M-04 | ETIQUETA DE FABRICACAO LOCAL | 1 | 1 | | |
| 17 | 5VL-F8100-01 | JOGO DE FERRAMENTAS | 1 | 1 | | |
| 18 | 5HH-F811G-00 | CINTA | 1 | 1 | | |
| 19 | 18D-F8199-W5 | MANUAL DO PROPRIETARIO | 1 | 1 | | |
| 20 | 5LX-F1308-00 | TRAVA DO CAPACETE CONJ. | 1 | 1 | | |
| 21 | 9870M-06030 | PARAFUSO CABECA PLANA | 1 | 1 | | |

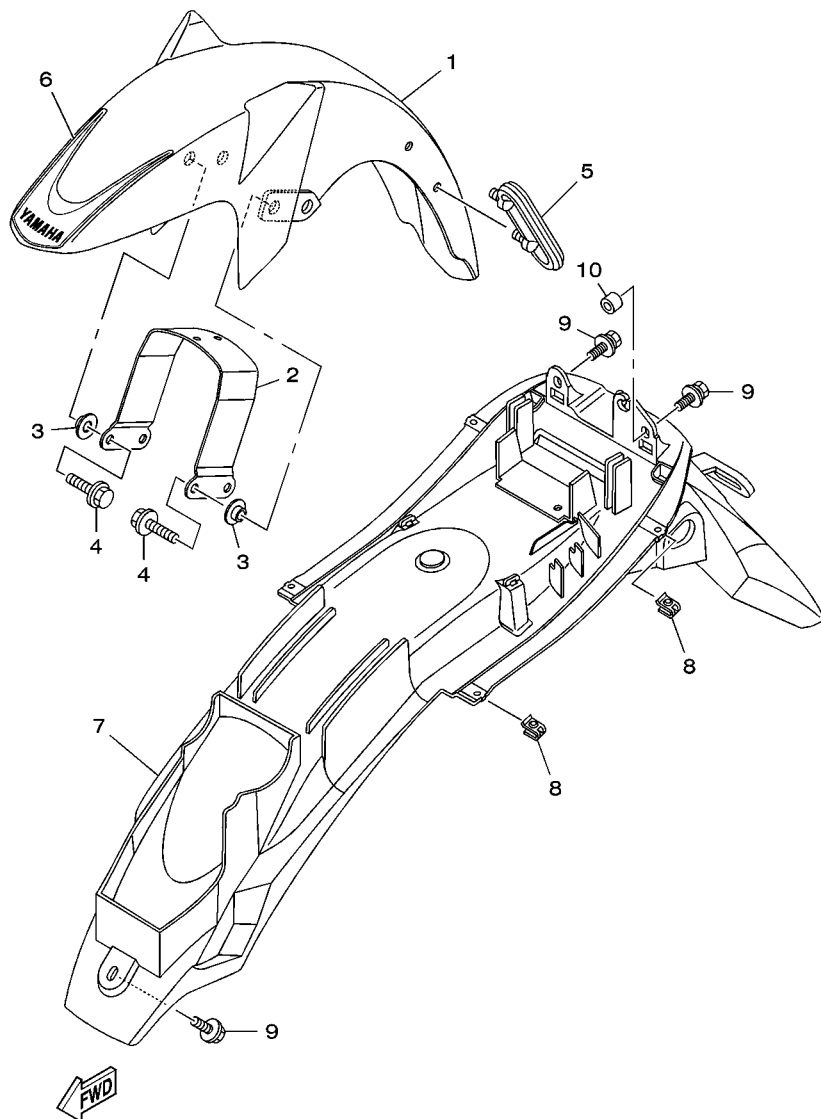

18DT280-M180

FIG. 18 PARA-LAMA

| REF. NO. | No. PEÇA | DESCRIÇÃO | 18DT | 18DU | | | OBSERVAÇÕES |
|----------|-----------------|--------------------------------|------|------|--|--|-------------|
| | | | | | | | |
| 1 | 18D-F1511-01-P6 | PARA-LAMA DIANTEIRO | 1 | 1 | | | DPBMC |
| 2 | 18D-F1513-00 | FIXADOR DO PARA-LAMA DIANTEIRO | 1 | 1 | | | |
| 3 | 90387-068D2 | ESPACADOR | 4 | 4 | | | |
| 4 | 9582M-06020 | PARAFUSO FLANGE | 4 | 4 | | | |
| 5 | 5HH-F1518-01 | FIXADOR DO CABO | 1 | 1 | | | |
| 6 | 18D-F1569-00 | GRÁFICO 1 | 1 | 1 | | | |
| 7 | 18D-F1611-02 | PARA-LAMA TRASEIRO | 1 | 1 | | | |
| 8 | 90183-05042 | PORCA MOLA | 4 | 4 | | | |
| 9 | 90119-06137 | PARAFUSO COM ARRUELA | 3 | 3 | | | |
| 10 | 90445-08838 | TUBO | 1 | 1 | | | |

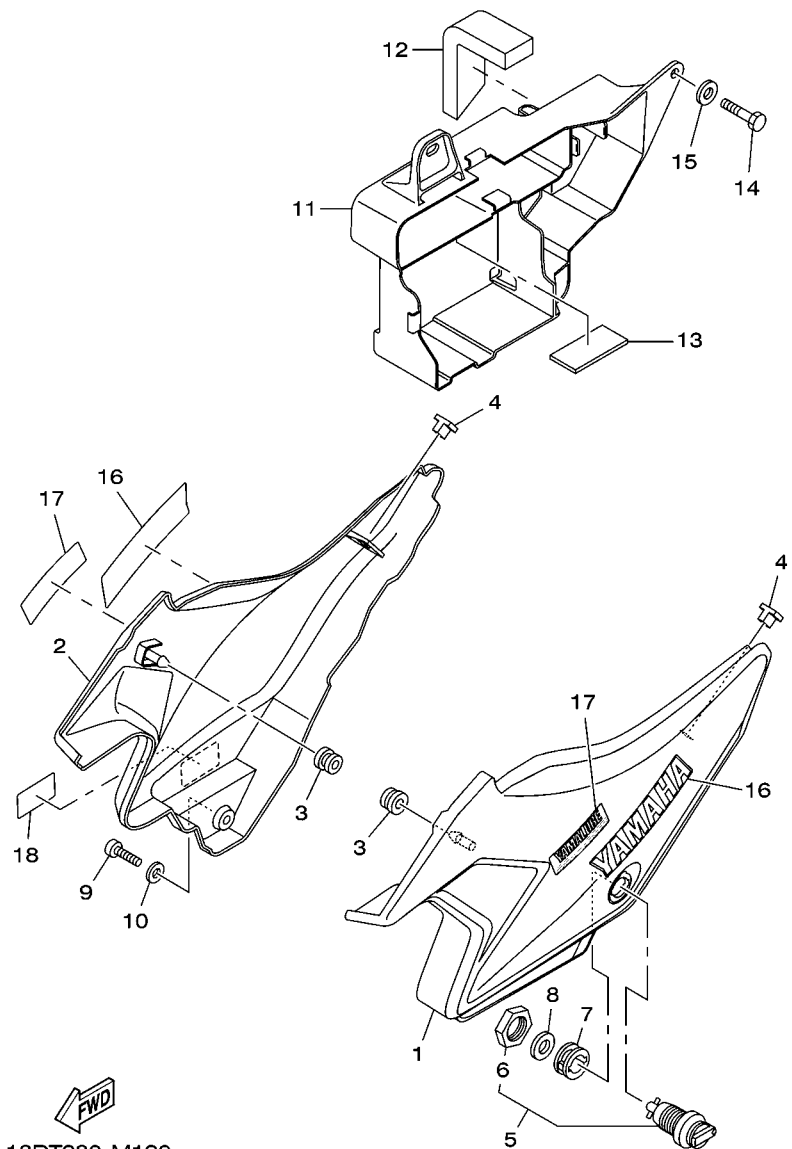

18DT280-M190

FIG. 19 TAMPA LATERAL

| REF. NO. | No. PEÇA | DESCRIÇÃO | 18DT | 18DU | | OBSERVAÇÕES |
|----------|-----------------|------------------------------|------|------|--|-------------|
| 1 | 18D-F1711-00-P2 | TAMPA LATERAL 1 | 1 | 1 | | MBL2 |
| 2 | 18D-F1721-00-P2 | TAMPA LATERAL 2 | 1 | 1 | | MBL2 |
| 3 | 90480-13567 | ILHO DE BORRACHA | 2 | 2 | | |
| 4 | 5HH-F1778-00 | AMORTIZADOR DE LOCALIZACAO 1 | 2 | 2 | | |
| 5 | 5VL-F1708-01 | TRAVA DA TAMPA LATERAL CONJ. | 1 | 1 | | |
| 6 | 90170-22850 | .PORÇA | 1 | 1 | | |
| 7 | 90480-24186 | ILHO DE BORRACHA | 1 | 1 | | |
| 8 | 90201-225A4 | ARRUELA PLANA (T=1.0) | 1 | 1 | | |
| 9 | 9890M-06020 | PARAFUSO | 1 | 1 | | |
| 10 | 90201-06804 | ARRUELA PLANA | 1 | 1 | | |
| 11 | 18D-F177G-10 | CAIXA DA BATERIA | 1 | 1 | | |
| 12 | 18D-F174X-00 | AMORTIZADOR | 1 | 1 | | |
| 13 | 5HH-F1746-00 | AMORTIZADOR | 1 | 1 | | |
| 14 | 9700M-06014 | PARAFUSO | 3 | 3 | | |
| 15 | 90201-06804 | ARRUELA PLANA | 3 | 3 | | |
| 16 | 44C-F153E-00 | EMBLEMA YAMAHA | 2 | 2 | | |
| 17 | 44C-F1788-00 | GRAFICO | 2 | 2 | | |
| 18 | 5HH-F178A-00 | ETIQUETA YAMALUBE | 1 | 1 | | |
| | | | | | | |
| | | | | | | |
| | | | | | | |
| | | | | | | |

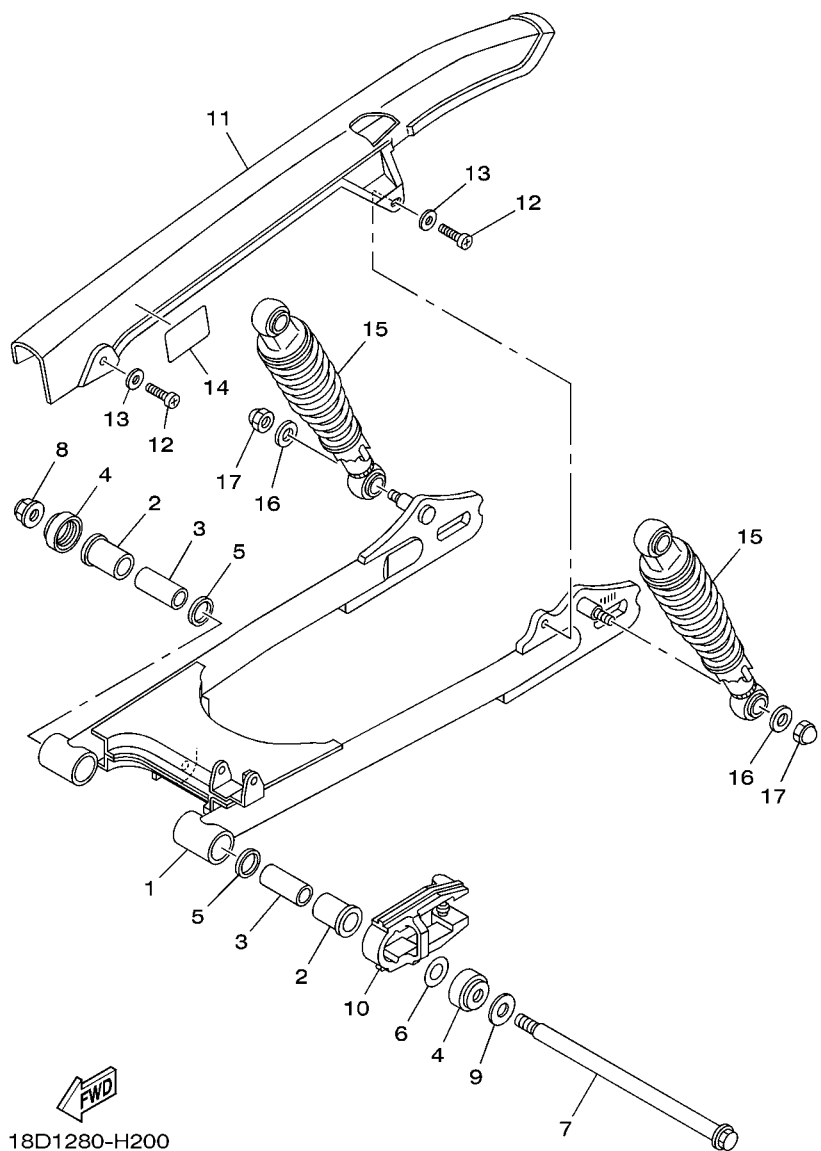
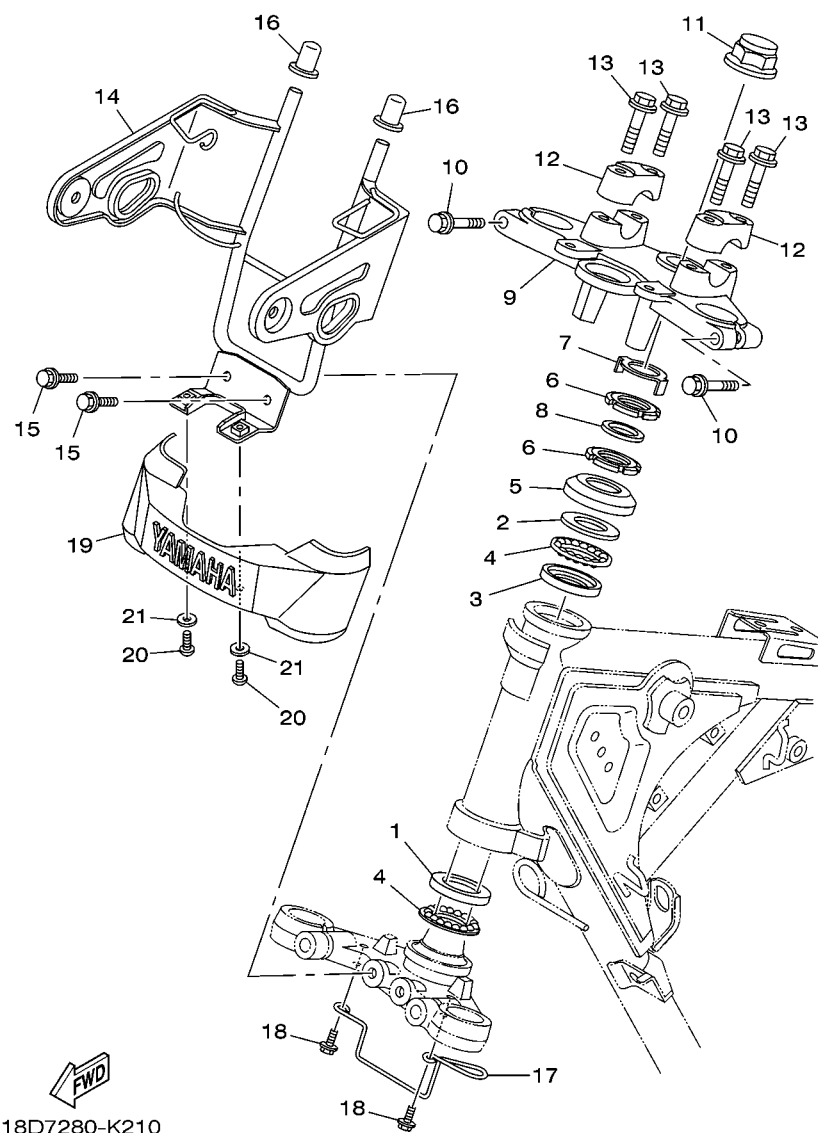

FIG. 20 GARFO TRASEIRO. SUSPENSÃO 1

| REF. NO. | No. PEÇA | DESCRIÇÃO | 18DT | 18DU | | OBSERVAÇÕES |
|----------|-----------------|-----------------------------|------|------|--|-------------|
| 1 | 5HH-F2110-10-33 | GARFO TRASEIRO COMPLETO | 1 | 1 | | YB |
| 2 | 90381-18800 | BUCHA SOLIDA | 2 | 2 | | |
| 3 | 5HH-F2123-00 | BUCHA 1 | 2 | 2 | | |
| 4 | 5HH-F2128-00 | TAMPA DE ENCOSTO 1 | 2 | 2 | | |
| 5 | 93109-18W06 | RETENTOR DE OLEO | 2 | 2 | | |
| 6 | 5L9-F2127-00 | CALÇO | 1 | 1 | | UN |
| 7 | 5VL-F2141-01 | EIXO DO PIVO | 1 | 1 | | |
| 8 | 95602-12200 | PORCA AUTO-TRAVANTE | 1 | 1 | | |
| 9 | 90201-14808 | ARRUELA PLANA | | 1 | | |
| 10 | 18D-F2151-00 | VEDADOR DO PROTETOR | 1 | 1 | | |
| 11 | 5HH-F2311-10 | CAPA DA CORRENTE | 1 | 1 | | |
| 12 | 9851M-06012 | PARAFUSO | 2 | 2 | | |
| 13 | 90201-06804 | ARRUELA PLANA | 2 | 2 | | |
| 14 | 18D-F1668-20 | ETIQUETA DE PRESSAO DO PNEU | 1 | | | |
| | 18D-F1668-30 | ETIQUETA DE PRESSAO DO PNEU | | 1 | | |
| 15 | 5HH-F2210-10 | AMORTECEDOR TRASEIRO CONJ. | 2 | 2 | | |
| 16 | 90201-10838 | ARRUELA PLANA | 6 | 6 | | |
| 17 | 90176-10804 | PORCA COROA | 4 | 4 | | |
| | | | | | | |
| | | | | | | |
| | | | | | | |
| | | | | | | |



18D7280-K210

FIG. 21 MESA DO GUIDAO

| REF. NO. | No. PEÇA | DESCRIÇÃO | 18DT | 18DU | | OBSERVAÇÕES |
|----------|-----------------|----------------------------|------|------|--|-------------|
| 1 | 1KL-F3412-00 | PISTA DE ESFERAS 2 | 1 | 1 | | |
| 2 | 4FP-F3411-00 | PISTA DE ESFERAS 1 | 1 | 1 | | |
| 3 | 4FP-F3412-00 | PISTA DE ESFERAS 2 | 1 | 1 | | |
| 4 | 5VL-F341E-00 | JOGO DE ESFERAS | 2 | 2 | | |
| 5 | 4GU-F3416-00 | CAPA DA PISTA DE ESFERA 2 | 1 | 1 | | |
| 6 | 90179-25806 | PORÇA | 2 | 2 | | |
| 7 | 5HH-F3418-00 | ARRUELA ESPECIAL | 1 | 1 | | |
| 8 | 90202-26142 | ARRUELA PLANA | 1 | 1 | | |
| 9 | 18D-F3435-00-33 | MESA DO GUIDAO COMPLETA | 1 | 1 | | YB |
| 10 | 9502M-08040 | PARAFUSO FLANGE | 2 | 2 | | |
| 11 | 90176-22801 | PORCA COROA | 1 | 1 | | |
| 12 | 3V9-F3441-00 | FIXADOR SUPERIOR DO GUIDAO | 2 | 2 | | |
| 13 | 9502M-08035 | PARAFUSO FLANGE | 4 | 4 | | |
| 14 | 18D-F3174-10 | FIXADOR DO FAROL | 1 | 1 | | |
| 15 | 9582M-06012 | PARAFUSO FLANGE | 2 | 2 | | |
| 16 | 18D-F317J-00 | AMORTIZADOR 1 | 2 | 2 | | |
| 17 | 18D-F3389-00 | GUIA DO CABO | 1 | 1 | | |
| 18 | 9582M-06012 | PARAFUSO FLANGE | 2 | 2 | | |
| 19 | 5HH-F3395-00 | EMBLEMA | 1 | 1 | | |
| 20 | 98512-05016 | PARAFUSO | 2 | 2 | | |
| 21 | 90201-052E2 | ARRUELA PLANA | 2 | 2 | | |

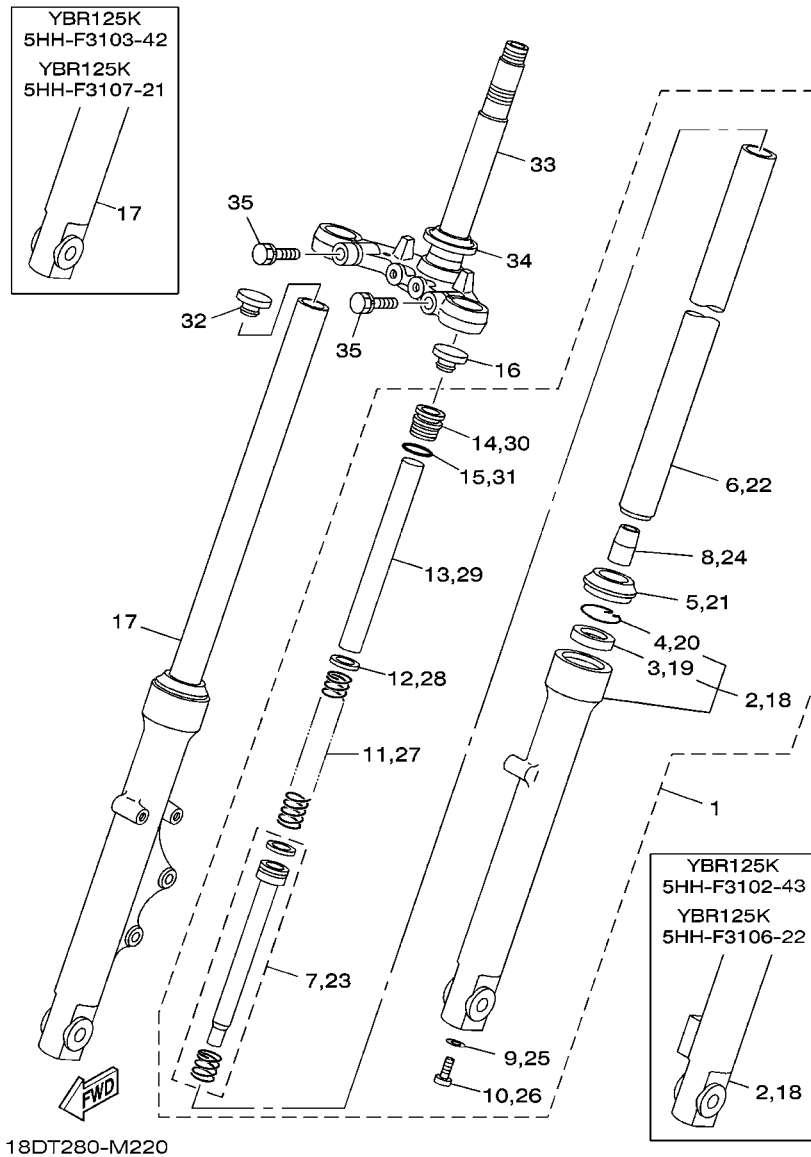
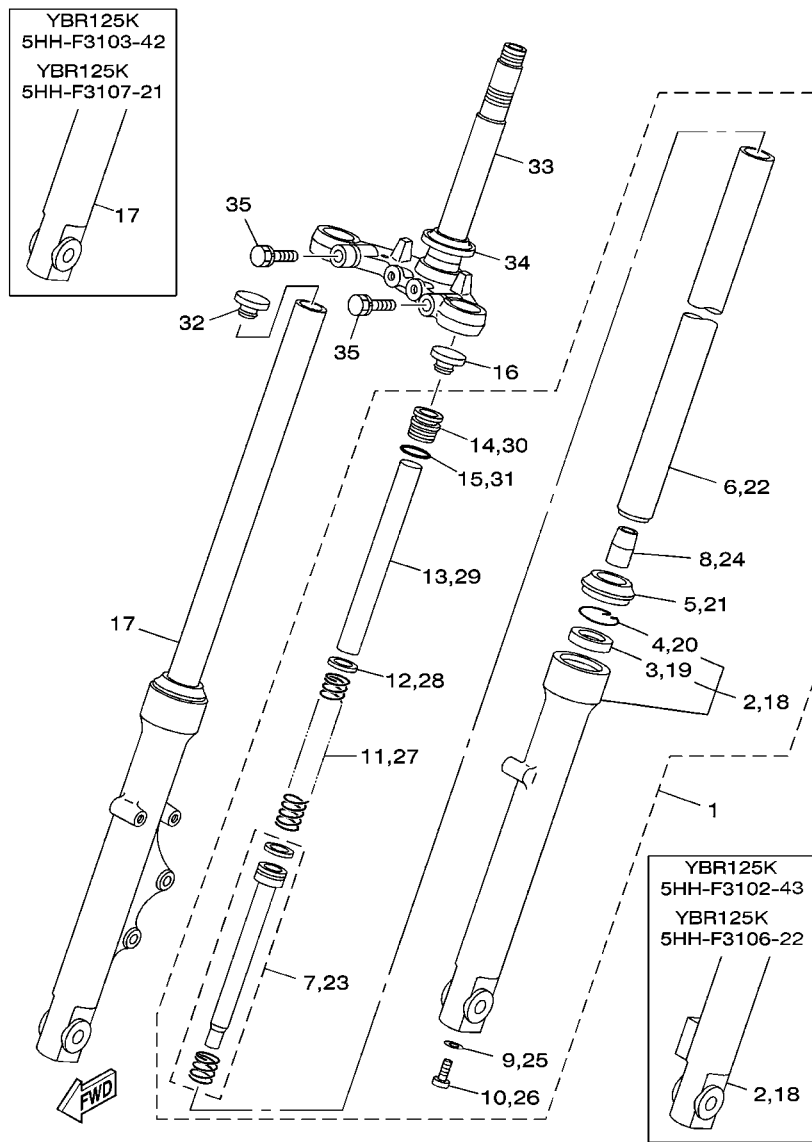

FIG. 22 GARFO DIANTEIRO 1

| REF. NO. | No. PEÇA | DESCRIÇÃO | 18DT | 18DU | | OBSERVAÇÕES |
|----------|--------------|-------------------------------|------|------|--|-------------|
| 1 | 18D-F3102-02 | GARFO DIANTEIRO CONJ. (ESQ.) | 1 | | | |
| | 5HH-F3102-43 | GARFO DIANTEIRO CONJ. (ESQ.) | | 1 | | |
| 2 | 3D9-F3106-10 | .TUBO EXTERNO COMPLETO | 1 | | | |
| | 5HH-F3106-22 | .TUBO EXTERNO COMPLETO | | 1 | | |
| 3 | 4GU-F3145-00 | ..RETENTOR DE OLEO DO GARFO | 1 | 1 | | |
| 4 | 5AP-F3153-00 | ..ANEL TRAVA | 1 | 1 | | |
| 5 | 4GU-F3144-00 | .PROTETOR DE POEIRA | 1 | 1 | | |
| 6 | 5HH-F3110-22 | .TUBO INTERNO COMPLETO 1 | 1 | 1 | | |
| 7 | 5VL-F3170-01 | .CILINDRO COMPLETO DO GARFO | 1 | 1 | | |
| 8 | 4GU-F3173-01 | .VALVULA DE PRESSAO DO OLEO | 1 | 1 | | |
| 9 | 4TU-F3479-00 | .GUARNICAO | 1 | 1 | | |
| 10 | 5LK-F3356-01 | .PARAFUSO 2 | 1 | 1 | | |
| 11 | 5VL-F3141-40 | .MOLA DO GARFO DIANTEIRO | 1 | 1 | | |
| 12 | 5AP-F3427-00 | .ARRUELA | 1 | 1 | | |
| 13 | 5HH-F3118-10 | .ESPACADOR | 1 | 1 | | |
| 14 | 5VL-F3111-11 | .PARAFUSO, CAPA | 1 | 1 | | |
| 15 | 5AP-F3147-00 | .ANEL DE BORRACHA | 1 | 1 | | |
| 16 | 5VL-F3168-00 | CAPA DO GARFO DIANTEIRO | 1 | 1 | | |
| 17 | 18D-F3103-02 | GARFO DIANTEIRO CONJ. (DIR.) | 1 | | | |
| | 5HH-F3103-42 | GARFO DIANTEIRO CONJ. (DIR.) | | 1 | | |
| 18 | 3D9-F3107-10 | .TUBO EXTERNO COMPLETO (DIR.) | 1 | | | |
| | 5HH-F3107-21 | .TUBO EXTERNO COMPLETO (DIR.) | | 1 | | |
| 19 | 4GU-F3145-00 | ..RETENTOR DE OLEO DO GARFO | 1 | 1 | | |
| 20 | 5AP-F3153-00 | ..ANEL TRAVA | 1 | 1 | | |
| 21 | 4GU-F3144-00 | .PROTETOR DE POEIRA | 1 | 1 | | |
| 22 | 5HH-F3110-22 | .TUBO INTERNO COMPLETO 1 | 1 | 1 | | |
| 23 | 5VL-F3170-01 | .CILINDRO COMPLETO DO GARFO | 1 | 1 | | |



18DT280-M220

FIG. 22 GARFO DIANTEIRO 1

| REF. NO. | No. PEÇA | DESCRIÇÃO | 18DT | 18DU | | | OBSERVAÇÕES |
|----------|--------------|-----------------------------|------|------|--|--|-------------|
| | | | 1 | 1 | | | |
| 24 | 4GU-F3173-01 | .VALVULA DE PRESSAO DO OLEO | 1 | 1 | | | |
| 25 | 4TU-F3479-00 | .GUARNICAO | 1 | 1 | | | |
| 26 | 5LK-F3356-01 | .PARAFUSO 2 | 1 | 1 | | | |
| 27 | 5VL-F3141-40 | .MOLA DO GARFO DIANTEIRO | 1 | 1 | | | |
| 28 | 5AP-F3427-00 | .ARRUELA | 1 | 1 | | | |
| 29 | 5HH-F3118-10 | .ESPACADOR | 1 | 1 | | | |
| 30 | 5VL-F3111-11 | .PARAFUSO, CAPA | 1 | 1 | | | |
| 31 | 5AP-F3147-00 | .ANEL DE BORRACHA | 1 | 1 | | | |
| 32 | 5VL-F3168-00 | CAPA DO GARFO DIANTEIRO | 1 | 1 | | | |
| 33 | 5VL-F3340-01 | SUORTE INFERIOR COMPLETO | 1 | 1 | | | |
| 34 | 4FP-F3411-10 | PISTA DE ESFERAS 1 | 1 | 1 | | | |
| 35 | 90105-10W16 | PARAFUSO FLANGE | 2 | 2 | | | |
| | | | | | | | |
| | | | | | | | |
| | | | | | | | |
| | | | | | | | |

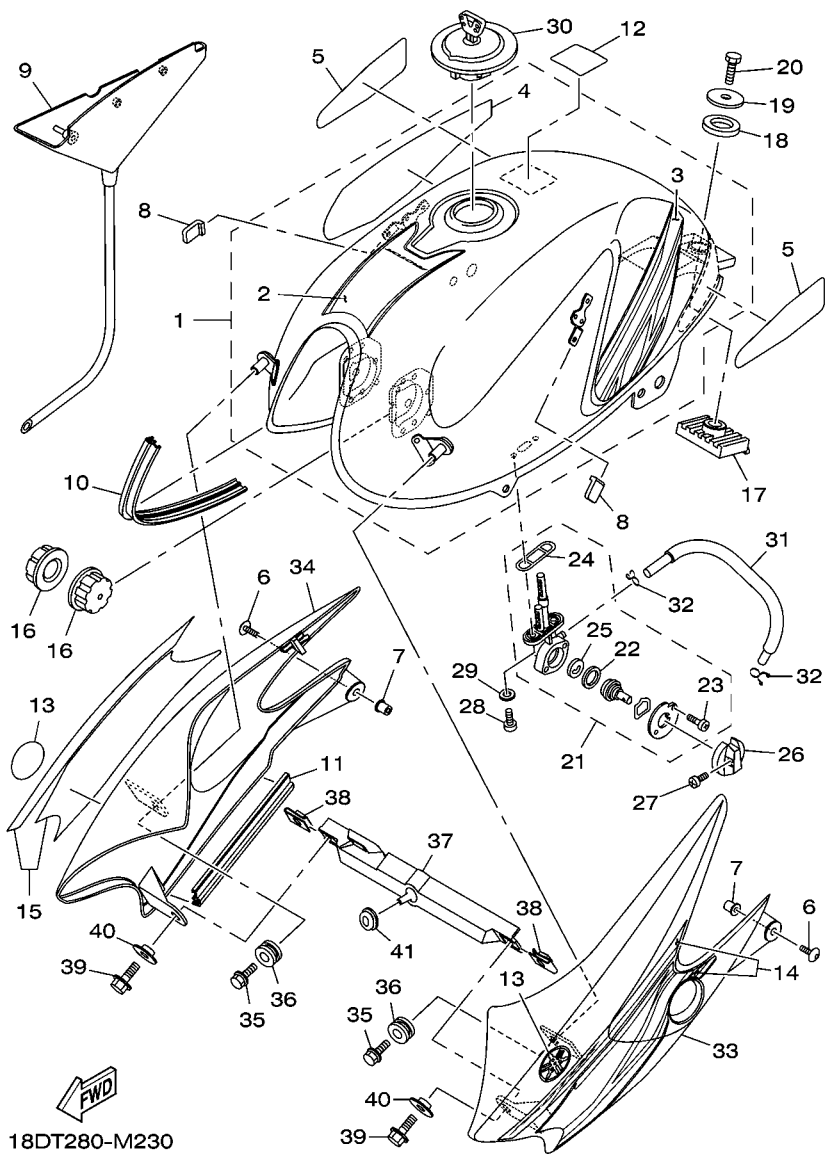

FIG. 23 TANQUE DE COMBUSTIVEL

| REF. NO. | No. PEÇA | DESCRIÇÃO | 18DT | 18DU | OBSERVAÇÕES |
|----------|-----------------|-------------------------------|------|------|-------------|
| 1 | 18D-XF411-00-P5 | TANQUE DE COMBUSTIVEL CONJ. | 1 | 1 | DPBMC |
| 2 | 18D-F4249-00 | .GRAFICO DO TANQUE 6 | 1 | 1 | |
| 3 | 18D-F424A-00 | .GRAFICO 7 | 1 | 1 | |
| 4 | 18D-F424B-00 | .GRAFICO 8 | 1 | 1 | |
| 5 | 18C-F4141-00 | PROTETOR DO TANQUE | 2 | 2 | |
| 6 | 90149-05034 | PARAFUSO | 2 | 2 | |
| 7 | 90179-05523 | PORCA | 2 | 2 | |
| 8 | 1S4-F411J-00 | AMORTIZADOR DA TAMPA LATERAL | 2 | 2 | |
| 9 | 18D-F4217-00 | CAPA | 1 | 1 | |
| 10 | 18D-24188-00 | MOLDURA DO TANQUE | 1 | 1 | |
| 11 | 18D-24188-10 | MOLDURA DO TANQUE | 1 | 1 | |
| 12 | 22D-F118K-00 | ETIQUETA DE ATENCAO | 1 | 1 | |
| 13 | 5LX-F4235-00 | MARCA (EMBLEMA) 1 | 2 | 2 | |
| 14 | 18D-F137C-00 | KIT GRAFICO TOMADA DE AR ESQ. | 1 | 1 | |
| 15 | 18D-F137D-00 | KIT GRAFICO TOMADA DE AR DIR. | 1 | 1 | |
| 16 | 5HH-F4181-00 | AMORTIZADOR DE LOCALIZACAO 1 | 2 | 2 | |
| 17 | 18D-F4183-00 | AMORTIZADOR DE LOCALIZACAO 3 | 1 | 1 | |
| 18 | 5HH-F4182-00 | AMORTIZADOR DE LOCALIZACAO 2 | 1 | 1 | |
| 19 | 90201-08569 | ARRUELA PLANA | 1 | 1 | |
| 20 | 9700M-08016 | PARAFUSO | 1 | 1 | |
| 21 | 18D-F4500-00 | TORNEIRA COMBUSTIVEL CONJ. 1 | 1 | 1 | |
| 22 | 5HH-F4534-00 | .VEDACAO DA TORNEIRA | 1 | 1 | |
| 23 | 9850L-03008 | .PARAFUSO | 2 | 2 | |
| 24 | 5HH-F4512-00 | .GAXETA | 1 | 1 | |
| 25 | 5HH-F4523-00 | .VALVULA | 1 | 1 | |
| 26 | 18D-F4524-00 | ALAVANCA DA TORNEIRA | 1 | 1 | |
| 27 | 90157-03122 | PARAFUSO | 1 | 1 | |

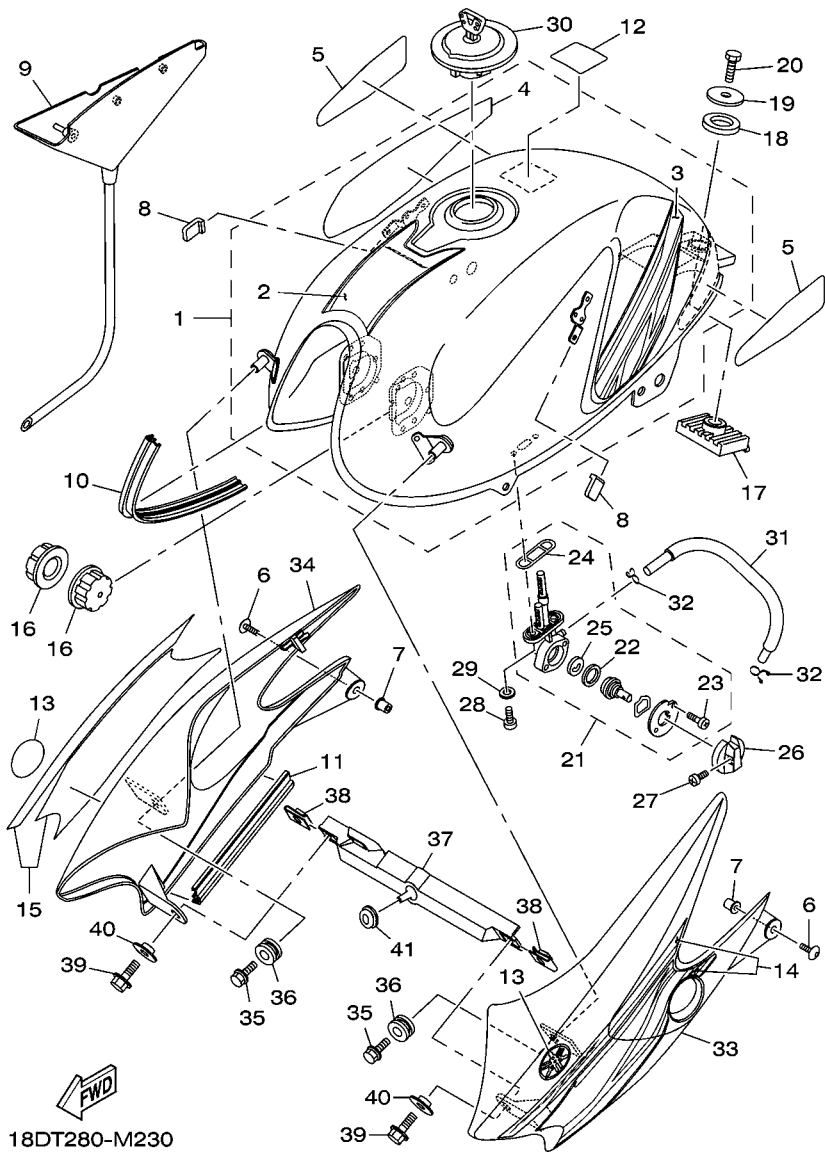

FIG. 23 TANQUE DE COMBUSTIVEL

| REF. NO. | No. PEÇA | DESCRIÇÃO | 18DT | 18DU | | OBSERVAÇÕES |
|----------|-----------------|-------------------------|------|------|--|-------------|
| 28 | 98902-06016 | PARAFUSO | 2 | 2 | | |
| 29 | 90202-06W01 | ARRUELA PLANA | 2 | 2 | | |
| 30 | 5VL-F4602-10 | TAMPA DO TANQUE CONJ. | 1 | 1 | | |
| 31 | 18D-24311-00 | TUBO DE COMBUSTIVEL 1 | 1 | 1 | | |
| 32 | 90467-09W06 | PRESILHA | 2 | 2 | | |
| 33 | 18D-F137W-00-P6 | TOMADA DE AR ESQUERDA 1 | 1 | 1 | | DPBMC |
| 34 | 18D-F137X-00-P6 | TOMADA DE AR DIREITA 2 | 1 | 1 | | DPBMC |
| 35 | 9580M-06012 | PARAFUSO FLANGE | 2 | 2 | | |
| 36 | 90480-15878 | ILHO DE BORRACHA | 2 | 2 | | |
| 37 | 18D-F4216-10 | FIXADOR | 1 | 1 | | |
| 38 | 90183-06802 | PORCA MOLA | 2 | 2 | | |
| 39 | 9580M-06016 | PARAFUSO FLANGE | 2 | 2 | | |
| 40 | 90387-066R8 | ESPACADOR | 2 | 2 | | |
| 41 | 90480-01868 | ILHO DE BORRACHA | 1 | 1 | | |

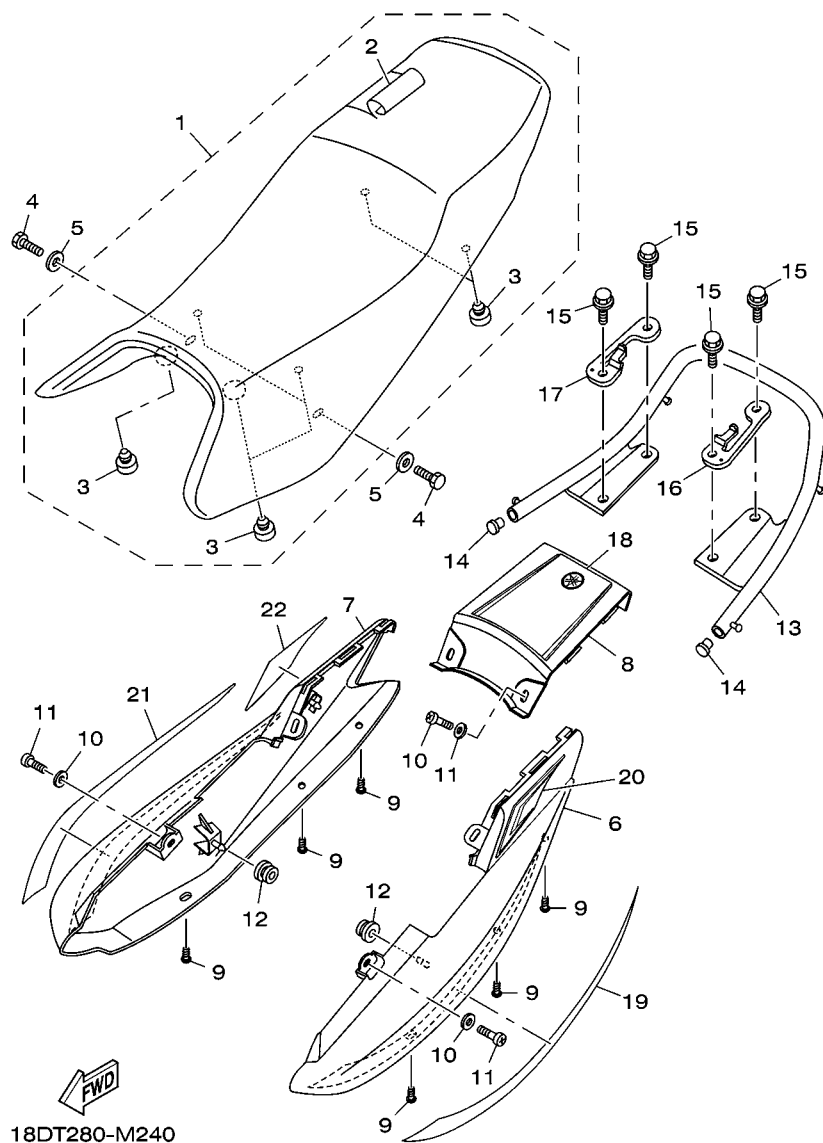
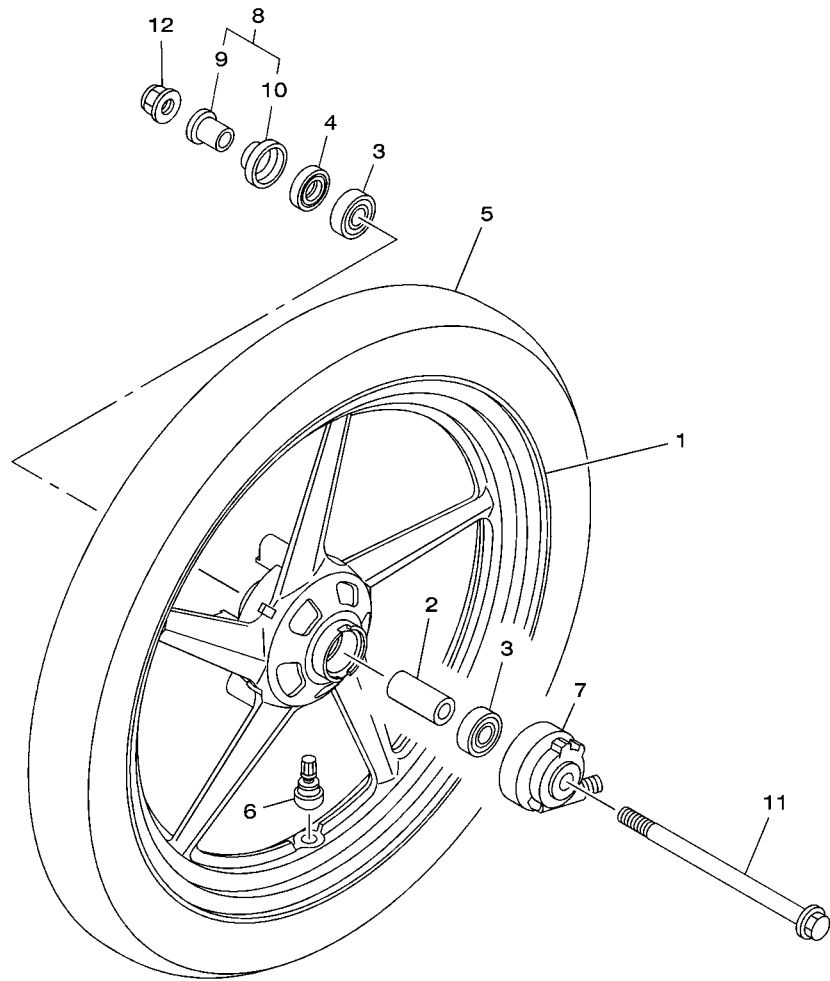

FIG. 24 ASSENTO

| REF. NO. | No. PEÇA | DESCRIÇÃO | 18DT | 18DU | | | OBSERVAÇÕES |
|----------|-----------------|----------------------|------|------|--|--|-------------|
| 1 | 18D-F4730-10 | SELIM DUPLO COMPLETO | 1 | 1 | | | |
| 2 | 18D-F4731-10 | .CAPA DO SELIM | 1 | 1 | | | |
| 3 | 4AN-F4741-10 | .AMORTIZADOR | 6 | 6 | | | |
| 4 | 9700M-06016 | PARAFUSO | 2 | 2 | | | |
| 5 | 90201-06804 | ARRUELA PLANA | 2 | 2 | | | |
| 6 | 18D-F471K-00-P5 | TAMPA TRASEIRA 1 | 1 | 1 | | | DPBMC |
| 7 | 18D-F472K-00-P5 | TAMPA TRASEIRA 2 | 1 | 1 | | | DPBMC |
| 8 | 18D-F4756-00-P5 | TAMPA TRASEIRA | 1 | 1 | | | DPBMC |
| 9 | 9770M-50012 | PARAFUSO | 6 | 6 | | | |
| 10 | 9851M-06016 | PARAFUSO | 4 | 4 | | | |
| 11 | 90201-06804 | ARRUELA PLANA | 4 | 4 | | | |
| 12 | 90480-01868 | ILHO DE BORRACHA | 2 | 2 | | | |
| 13 | 18D-F4773-10-33 | APOIO PASSAGEIRO | 1 | 1 | | | YB |
| 14 | 90338-16W00 | TAMPAO | 2 | 2 | | | |
| 15 | 9581L-08020 | PARAFUSO FLANGE | 4 | 4 | | | |
| 16 | 18D-F474K-00 | SUPORTE 3 | 1 | 1 | | | |
| 17 | 18D-F474L-00 | SUPORTE 4 | 1 | 1 | | | |
| 18 | 18D-F1663-00 | GRAFICO DA RABETA | 1 | 1 | | | |
| 19 | 18D-F173E-D0 | GRAFICO 1 | 1 | 1 | | | |
| 20 | 18D-F174G-00 | GRAFICO 3 | 1 | 1 | | | |
| 21 | 18D-F173F-D0 | GRAFICO 2 | 1 | 1 | | | |
| 22 | 18D-F174H-00 | GRAFICO 4 | 1 | 1 | | | |



18D1280-H250

FIG. 25 RODA DIANTEIRA 1

| REF. NO. | No. PEÇA | DESCRIÇÃO | 18DT | 18DU | | OBSERVAÇÕES |
|----------|-----------------|------------------------------|------|------|--|-------------|
| 1 | 18D-F5168-00-33 | ARO DA RODA DIANTEIRA | 1 | | | YB |
| 2 | 90560-15293 | ESPACADOR | 1 | | | |
| 3 | 93306-252XL | ROLAMENTO | 2 | | | |
| 4 | 93102-20857 | RETENTOR DE OLEO | 1 | | | |
| 5 | 94127-18849 | PNEU (2.75-18) | 1 | | | METZELER |
| 6 | 93900-00022 | VALVULA ARO DA RODA (TR413) | 1 | | | TAIHEIYO |
| 7 | 4GA-25190-01 | ENGRENAGEM VELOCIMETRO CONJ. | 1 | | | |
| 8 | 4GU-F511X-01 | ESPACADOR CONJUNTO | 1 | | | |
| 9 | 90387-158K1 | .ESPACADOR | 1 | | | |
| 10 | 4GU-F5118-00 | .PROTETOR DE POEIRA | 1 | | | |
| 11 | 5VL-F5181-11 | EIXO DA RODA | 1 | | | |
| 12 | 95602-14200 | PORCA AUTO-TRAVANTE | 1 | | | |
| | | | | | | |
| | | | | | | |
| | | | | | | |
| | | | | | | |
| | | | | | | |
| | | | | | | |

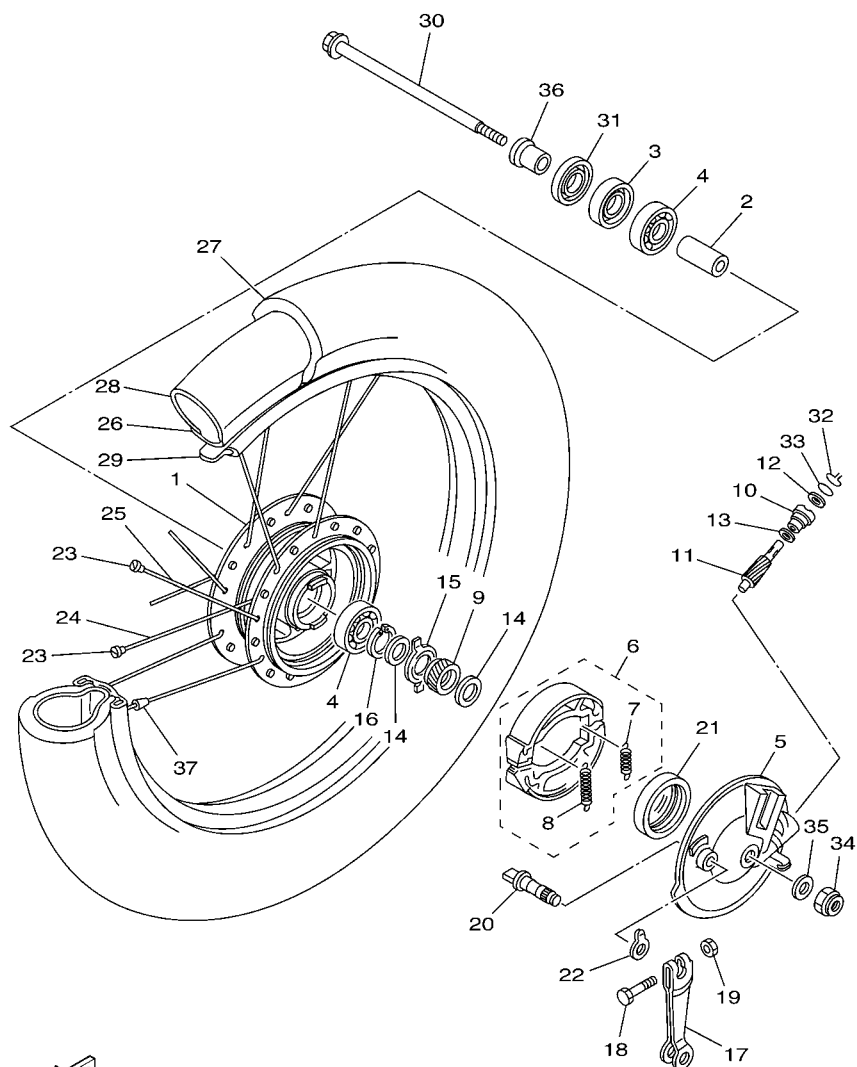

18D2280-H260

FIG. 26 RODA DIANTEIRA 2

| REF. NO. | No. PEÇA | DESCRIÇÃO | 18DT | 18DU | | OBSERVAÇÕES |
|----------|-----------------|---------------------------|------|------|--|-------------|
| 1 | 2H3-F5111-A0-35 | CUBO DA RODA DIANTEIRA | | 1 | | SL |
| 2 | 3T3-F5117-00 | ESPAÇADOR DO ROLAMENTO | | 1 | | |
| 3 | 93102-18803 | RETENTOR DE OLEO | | 1 | | |
| 4 | 93306-301XL | ROLAMENTO | | 2 | | |
| 5 | 5HH-F5121-01-35 | PRATO DA SAPATA DE FREIO | | 1 | | SL |
| 6 | 18D-WF53E-00 | JÓGO DE SAPATA DE FREIO | | 1 | | |
| 7 | 90506-12001 | .MOLA DE TENSAO | | 1 | | |
| 8 | 90506-15001 | .MOLA DE TENSAO | | 1 | | |
| 9 | 2H3-F5135-00 | ENGRENAGEM MOTORA | | 1 | | |
| 10 | 502-F5136-00 | BUCHA | | 1 | | |
| 11 | 2H3-F5138-00 | ENGRENAGEM DO VELOCIMETRO | | 1 | | |
| 12 | 93104-07W00 | RETENTOR DE OLEO | | 1 | | |
| 13 | 90201-07802 | ARRUELA PLANA | | 1 | | |
| 14 | 90201-20804 | ARRUELA PLANA | | 2 | | |
| 15 | 502-29514-00 | EMBREAGEM DO VELOCIMETRO | | 1 | | |
| 16 | 93410-20800 | ANEL TRAVA | | 1 | | |
| 17 | 5HH-F5155-01 | ALAVANCA DO EIXO CAMES 1 | | 1 | | |
| 18 | 90101-06W00 | PARAFUSO | | 1 | | |
| 19 | 9530N-06600 | PORCA | | 1 | | |
| 20 | 5HH-F5351-01 | EIXO CAMES | | 1 | | |
| 21 | 93105-47W03 | RETENTOR DE OLEO | | 1 | | |
| 22 | 5HH-F513A-00 | PLACA INDICADORA | | 1 | | |
| 23 | 5HH-F5195-01 | FIXADOR DE RAIOS | | 36 | | |
| 24 | 5HH-F5396-00 | RAIO INTERNO 1 | | 18 | | |
| 25 | 5HH-F5397-00 | RAIO EXTERNO 2 | | 18 | | |
| 26 | 94416-18W17 | ARO DA RODA (1.60-18) | | 1 | | |
| 27 | 94127-18850 | PNEU (2.75-18) | | 1 | | METZELER |

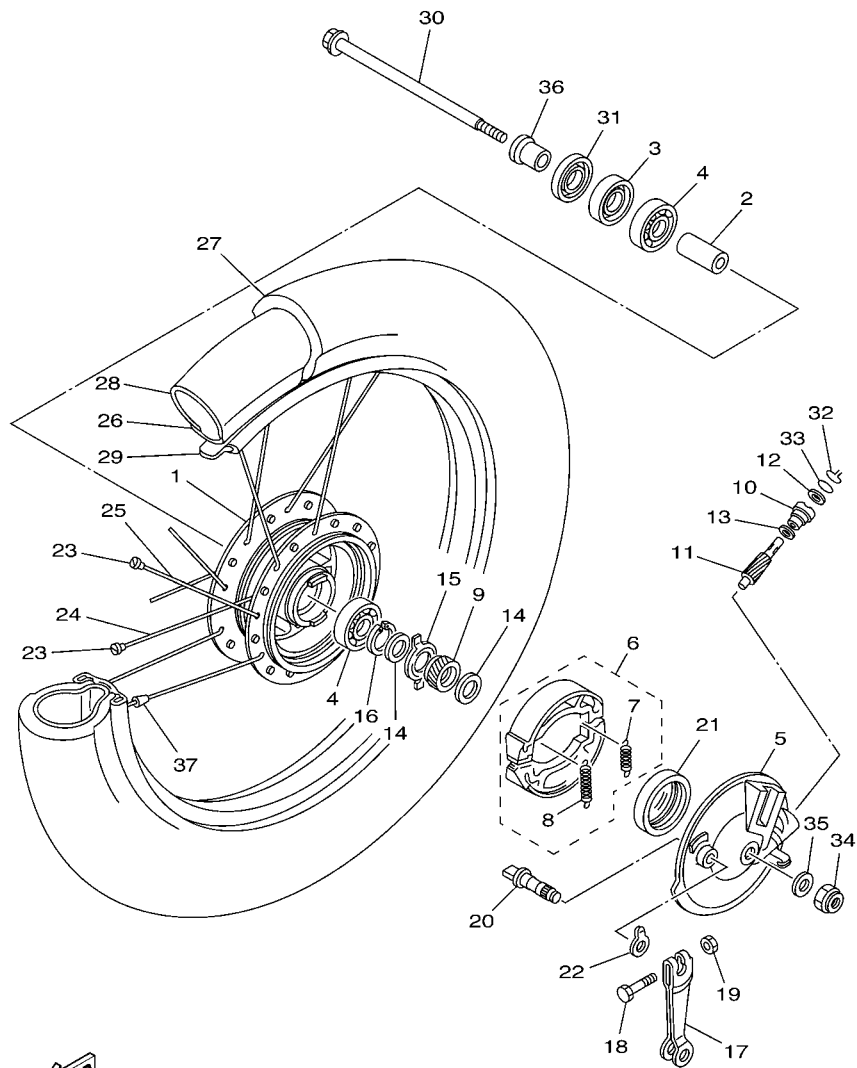

18D2280-H260

FIG. 26 RODA DIANTEIRA 2

| REF. NO. | No. PEÇA | DESCRIÇÃO | 18DT | 18DU | | OBSERVAÇÕES |
|----------|--------------|---------------------------|------|------|--|-------------|
| 28 | 94227-18817 | CAMARA DE AR (2.75-18) | | 1 | | METZELER |
| 29 | 94325-18800 | CINTO DO ARO (2.50-18) | | 1 | | |
| 30 | 5VL-F5181-01 | EIXO DA RODA | | 1 | | |
| 31 | 5HH-F5118-00 | PROTETOR DE POEIRA | | 1 | | |
| 32 | 502-29513-00 | ANEL TRAVA | | 1 | | |
| 33 | 93210-14104 | ANEL DE BÓRRACHA | | 1 | | |
| 34 | 90185-10022 | PORCA AUTOTRAVANTE | | 1 | | |
| 35 | 90201-10W68 | ARRUELA PLANA | | 1 | | |
| 36 | 90387-121L9 | ESPACADOR | | 1 | | |
| 37 | 3HT-25398-00 | BALANCEADOR DA RODA (15G) | | 1 | | UN |
| | | | | | | |
| | | | | | | |
| | | | | | | |
| | | | | | | |
| | | | | | | |
| | | | | | | |
| | | | | | | |
| | | | | | | |

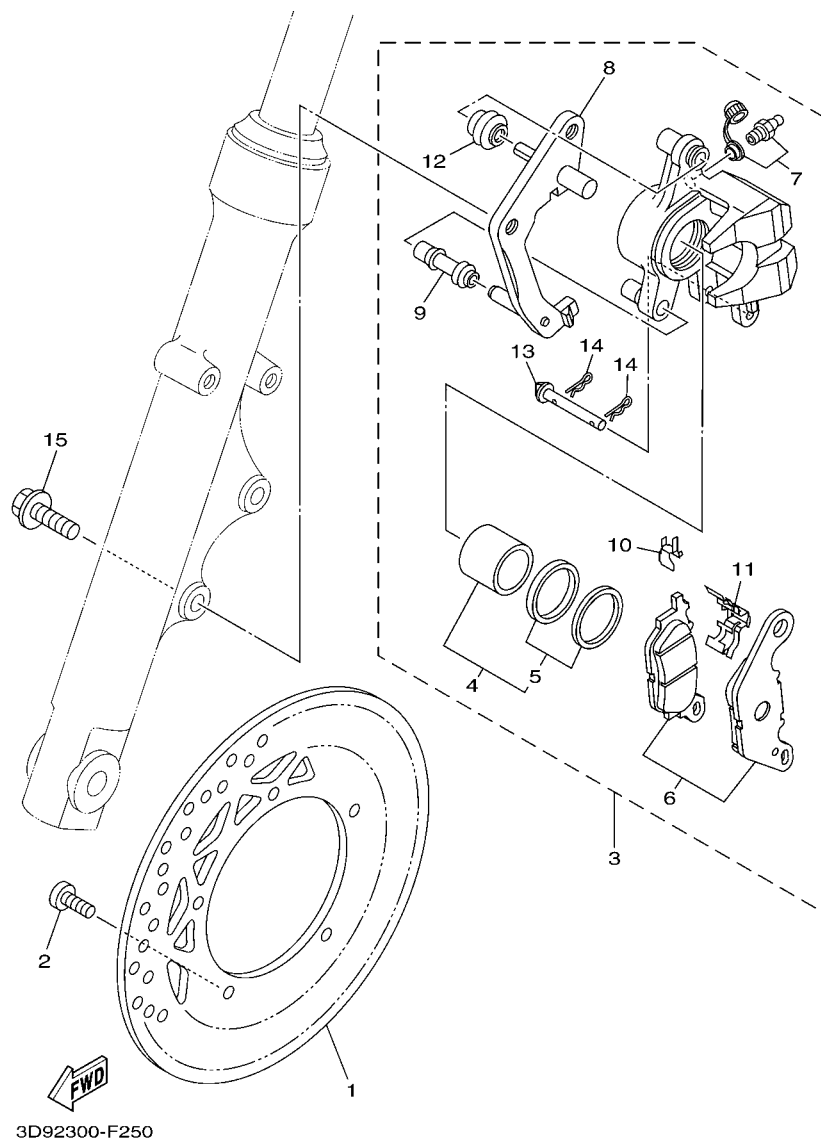
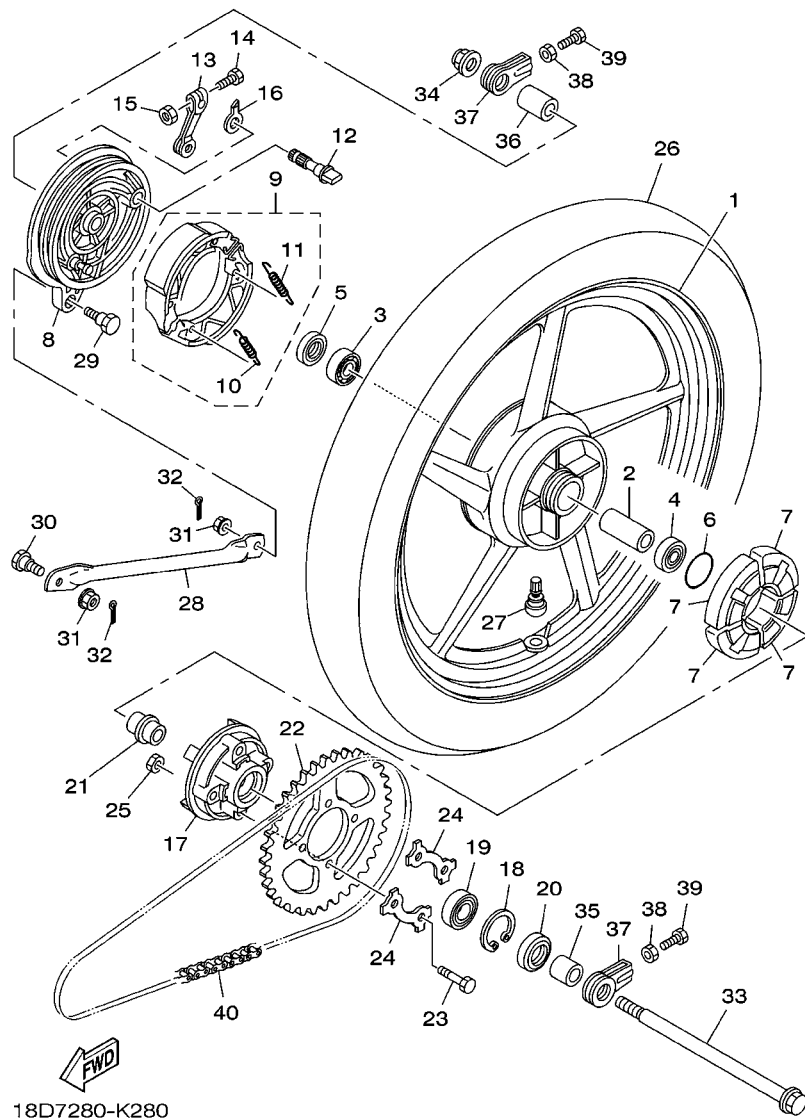

FIG. 27 PINÇA DE FREIO DIANTEIRA

| REF. NO. | No. PEÇA | DESCRIÇÃO | 18DT | 18DU | | | OBSERVAÇÕES |
|----------|--------------|--------------------------------|------|------|--|--|-------------|
| 1 | 3D9-F582U-10 | DISCO DE FREIO (DIR.) | 1 | | | | |
| 2 | 90111-08805 | PARAFUSO | 5 | | | | |
| 3 | 3D9-F580U-01 | PINÇA DO FREIO CONJ. (DIR.) | 1 | | | | |
| 4 | 4S5-W0057-00 | .JOGO DE PISTOES DA PINÇA | 1 | | | | |
| 5 | 4S5-W0047-00 | ..JOGO DE RETENTORES DA PINÇA | 1 | | | | |
| 6 | 4S5-W0045-00 | .KIT DE PASTILHAS DE FREIO | 1 | | | | |
| 7 | 4S5-W0048-01 | .KIT DO PARAFUSO SANGRADOR | 1 | | | | |
| 8 | 4S5-F5921-01 | .FIXADOR DO SUPORTE | 1 | | | | |
| 9 | 4S5-F5937-00 | .CAPA DA PINÇA DE FREIO | 1 | | | | |
| 10 | 4S5-F5939-00 | .PRESILHA DA PASTILHA DE FREIO | 1 | | | | |
| 11 | 4S5-F5919-00 | .SUPORTE DA PASTILHA DE FREIO | 1 | | | | |
| 12 | 4S5-F5917-00 | .PROTETOR DA PINÇA | 1 | | | | |
| 13 | 4S5-F5924-01 | .PINO DA PASTILHA DE FREIO | 1 | | | | |
| 14 | 4S5-F5925-00 | .PRESILHA | 2 | | | | |
| 15 | 90105-10831 | PARAFUSO FLANGE | 2 | | | | |



18D7280-K280

FIG. 28 RODA TRASEIRA 1

| REF. NO. | No. PEÇA | DESCRIÇÃO | 18DT | 18DU | | OBSERVAÇÕES |
|----------|-----------------|------------------------------|------|------|--|-------------|
| 1 | 18D-F5338-00 | ARO DA RODA TRASEIRA | 1 | | | YB |
| 2 | 90560-15800 | ESPAÇADOR | 1 | | | |
| 3 | 93306-252XL | ROLAMENTO | 1 | | | |
| 4 | 93306-252XK | ROLAMENTO | 1 | | | |
| 5 | 93104-22018 | RETENTOR DE OLEO | 1 | | | |
| 6 | 93210-42W01 | ANÉL DE BÓRRACHA | 1 | | | |
| 7 | 304-25364-01 | AMORTIZADOR | 4 | | | |
| 8 | 5HH-F5321-02-33 | PRATO DA SAPATA DE FREIO | 1 | | | YB |
| 9 | 18D-WF53A-00 | JOGO DE SAPATA DE FREIO | 1 | | | |
| 10 | 90506-12001 | .MOLA DE TENSAO | 1 | | | |
| 11 | 90506-15001 | .MOLA DE TENSAO | 1 | | | |
| 12 | 5HH-F5351-01 | EIXO CAMES | 1 | | | |
| 13 | 5HH-F5355-01 | ALAVANCA DO EIXO CAMES | 1 | | | |
| 14 | 90101-06W00 | PARAFUSO | 1 | | | |
| 15 | 9530N-06600 | PORCA | 1 | | | |
| 16 | 5HH-F533A-00 | PLACA INDICADORA | 1 | | | |
| 17 | 23L-F5366-00 | EMBREGEM DO CUBO | 1 | | | |
| 18 | 93420-42007 | ANEL TRAVA | 1 | | | |
| 19 | 93306-054Y4 | ROLAMENTO | 1 | | | |
| 20 | 93106-26005 | RETENTOR DE OLEO | 1 | | | |
| 21 | 5VL-F5387-01 | EIXO DA COROA | 1 | | | |
| 22 | 18D-F5445-00 | COROA DA RODA TRASEIRA (45D) | 1 | | | |
| 23 | 90109-08864 | PARAFUSO | 4 | | | |
| 24 | 23L-F5412-00 | ARRUELA TRAVA | 2 | | | |
| 25 | 90179-08826 | PORCA | 4 | | | |
| 26 | 94109-18817 | PNEU (90/90 - 18 M/C 57P ME) | 1 | | | METZELER |
| 27 | 93900-00022 | VALVULA ARO DA RODA (TR413) | 1 | | | TAIHEIYO |

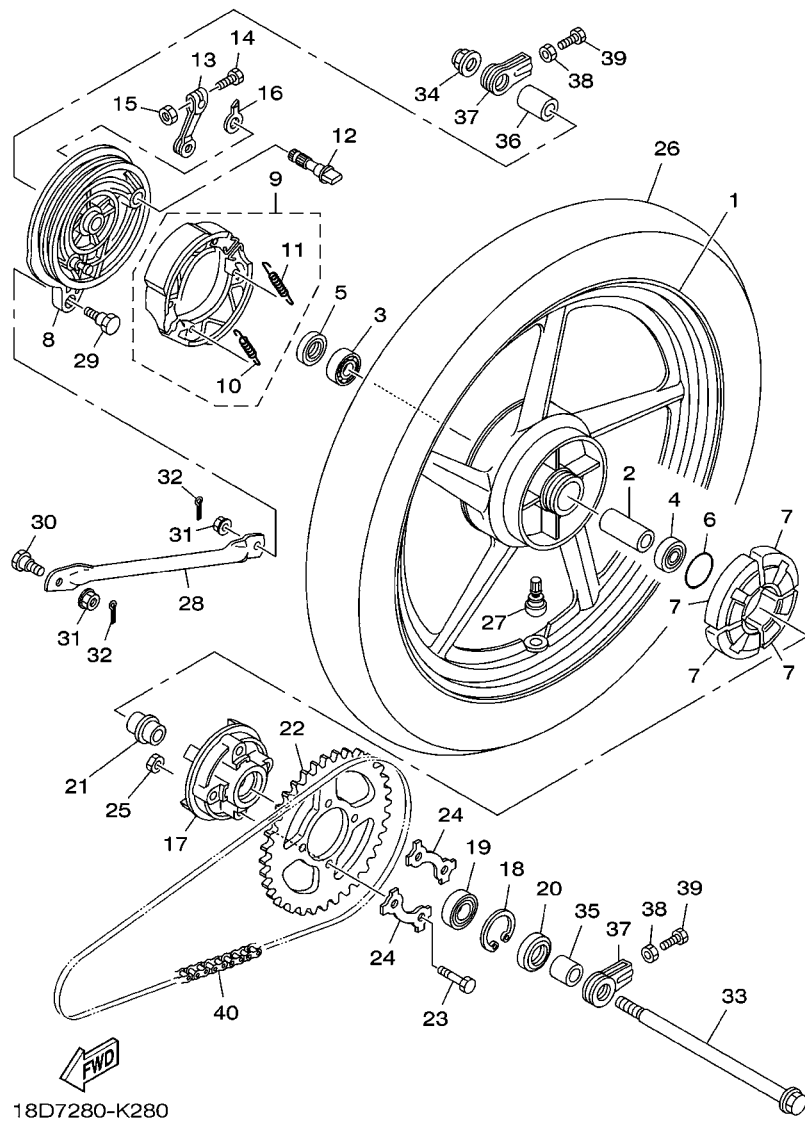
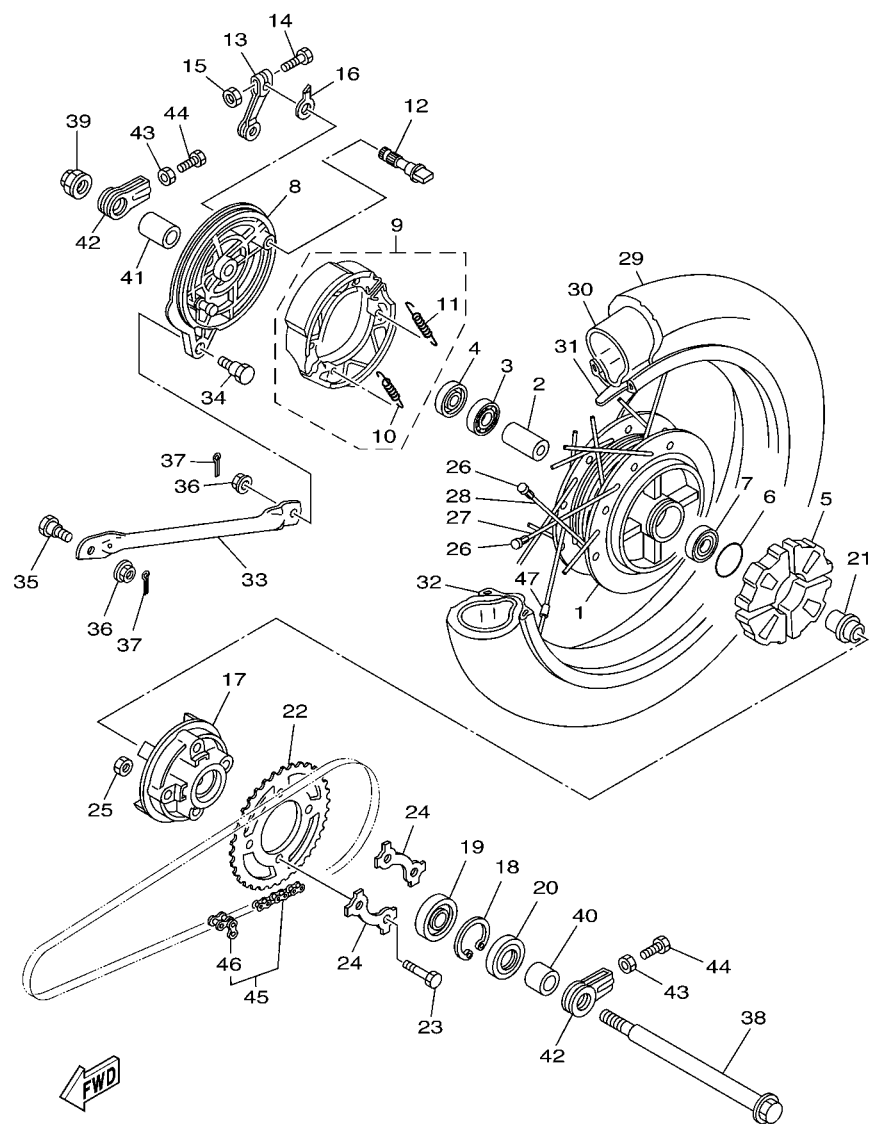

FIG. 28 RODA TRASEIRA 1

| REF. NO. | No. PEÇA | DESCRIÇÃO | 18DT | 18DU | OBSERVAÇÕES |
|----------|--------------|----------------------------|------|------|-------------|
| 28 | 3V9-F5371-01 | BARRA DE TENSÃO | 1 | | |
| 29 | 90109-08215 | PARAFUSO | 1 | | |
| 30 | 90109-08804 | PARAFUSO | 1 | | |
| 31 | 95702-08500 | PORCA FLANGE | 2 | | |
| 32 | 91401-20012 | CONTRAPINO | 2 | | |
| 33 | 5VL-F5381-01 | EIXO DA RODA | 1 | | |
| 34 | 95602-14200 | PORCA AUTO-TRAVANTE | 1 | | |
| 35 | 5HH-F5386-00 | ESPACADOR DO EIXO DA COROA | 1 | | |
| 36 | 5VL-F5377-01 | ESPACADOR DA RODA | 1 | | |
| 37 | 5HH-F5388-00 | ESTICADOR DA CORRENTE 1 | 2 | | |
| 38 | 9531L-08600 | PORCA | 2 | | |
| 39 | 90101-08W09 | PARAFUSO | 2 | | |
| 40 | 94568-F3118 | CORRENTE (DID 428MX-118L) | 1 | | |



18D2280-H290

FIG. 29 RODA TRASEIRA 2

| REF. NO. | No. PEÇA | DESCRIÇÃO | 18DT | 18DU | OBSERVAÇÕES |
|----------|-----------------|------------------------------|------|------|-------------|
| 1 | 5HH-F5311-00-35 | CUBO DA RODA TRASEIRA | | 1 | SL |
| 2 | 90560-15800 | ESPACADOR | | 1 | |
| 3 | 93306-252XL | ROLAMENTO | | 1 | |
| 4 | 93104-22W05 | RETENTOR DE OLEO | | 1 | |
| 5 | 5HH-F5364-00 | AMORTIZADOR | | 4 | |
| 6 | 93210-42W01 | ANÉL DE BÓRRACHA | | 1 | |
| 7 | 93306-252XK | ROLAMENTO | | 1 | |
| 8 | 5HH-F5321-02-35 | PRATO DA SAPATA DE FREIO | | 1 | SL |
| 9 | 18D-WF53A-00 | JOGO DE SAPATA DE FREIO | | 1 | |
| 10 | 90506-12001 | .MOLA DE TENSAO | | 1 | |
| 11 | 90506-15001 | .MOLA DE TENSAO | | 1 | |
| 12 | 5HH-F5351-01 | EIXO CAMES | | 1 | |
| 13 | 5HH-F5355-01 | ALAVANCA DO EIXO CAMES | | 1 | |
| 14 | 90101-06W00 | PARAFUSO | | 1 | |
| 15 | 9530N-06600 | PORCA | | 1 | |
| 16 | 5HH-F533A-00 | PLACA INDICADORA | | 1 | |
| 17 | 23L-F5366-00 | EMBREGEM DO CUBO | | 1 | |
| 18 | 93420-42007 | ANEL TRAVA | | 1 | |
| 19 | 93306-054Y4 | ROLAMENTO | | 1 | |
| 20 | 93106-26005 | RETENTOR DE OLEO | | 1 | |
| 21 | 5VL-F5387-01 | EIXO DA COROA | | 1 | |
| 22 | 18D-F5445-00 | COROA DA RODA TRASEIRA (45D) | | 1 | |
| 23 | 90109-08864 | PARAFUSO | | 4 | |
| 24 | 23L-F5412-00 | ARRUELA TRAVA | | 2 | |
| 25 | 90179-08826 | PORCA | | 4 | |
| 26 | 5HH-F5195-10 | FIXADOR DE RAIOS | | 36 | |
| 27 | 5HH-F5396-10 | RAIO INTERNO 1 | | 18 | |

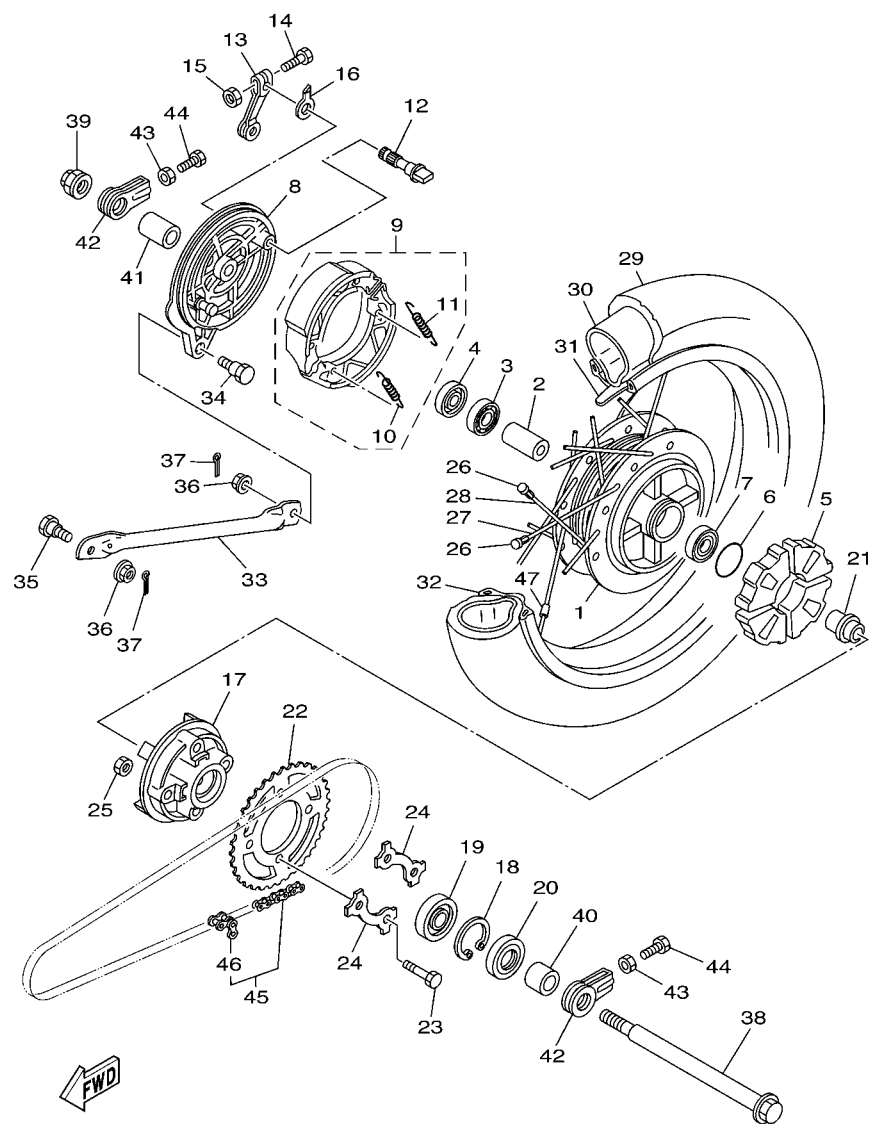

18D2280-H290

FIG. 29 RODA TRASEIRA 2

| REF. NO. | No. PEÇA | DESCRIÇÃO | 18DT | 18DU | OBSERVAÇÕES |
|----------|--------------|------------------------------|------|------|-------------|
| 28 | 5HH-F5397-10 | RAIO EXTERNO 2 | | 18 | |
| 29 | 94109-18818 | PNEU (90/90 - 18 M/C 57P ME) | | 1 | METZELER |
| 30 | 94227-18817 | CAMARA DE AR (2.75-18) | | 1 | METZELER |
| 31 | 94325-18800 | CINTO DO ARO (2.50-18) | | 1 | |
| 32 | 94418-18W18 | ARO DA RODA (1.85-18) | | 1 | |
| 33 | 3V9-F5371-01 | BARRA DE TENSAO | | 1 | |
| 34 | 90109-08215 | PARAFUSO | | 1 | |
| 35 | 90109-08804 | PARAFUSO | | 1 | |
| 36 | 95702-08500 | PORCA FLANGE | | 2 | |
| 37 | 91401-20012 | CONTRAPINO | | 2 | |
| 38 | 5VL-F5381-01 | EIXO DA RODA | | 1 | |
| 39 | 95602-14200 | PORCA AUTO-TRAVANTE | | 1 | |
| 40 | 5HH-F5386-00 | ESPACADOR DO EIXO DA COROA | | 1 | |
| 41 | 5VL-F5377-01 | ESPACADOR DA RODA | | 1 | |
| 42 | 5HH-F5388-00 | ESTICADOR DA CORRENTE 1 | | 2 | |
| 43 | 9531L-08600 | PORCA | | 2 | |
| 44 | 90101-08W09 | PARAFUSO | | 2 | |
| 45 | 5LX-F53C0-00 | CORRENTE (DID 428H-118L) | | 1 | |
| 46 | 94668-B9001 | JUNCAO DA CORRENTE | | 1 | |
| 47 | 3HT-25398-00 | BALANCEADOR DA RODA (15G) | | 1 | UN |

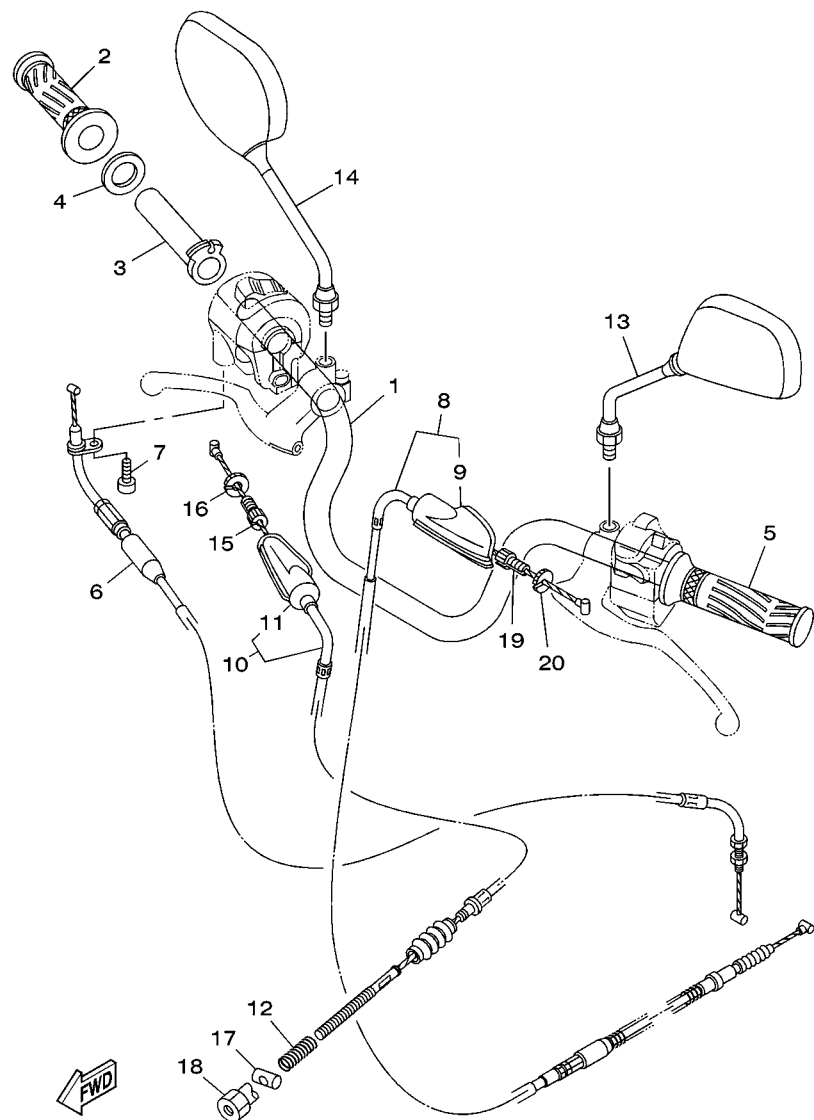

18D1280-H300

FIG. 30 GUIDAO E CABOS

| REF. NO. | No. PEÇA | DESCRIÇÃO | 18DT | 18DU | OBSERVAÇÕES |
|----------|--------------|--------------------------------|------|------|-------------|
| 1 | 18D-F6111-00 | GUIDAO | 1 | 1 | |
| 2 | 18D-F6242-00 | MANOPLA DIREITA | 1 | 1 | |
| 3 | 5HH-F6243-00 | TUBO GUIA DO ACELERADOR | 1 | 1 | |
| 4 | 90201-261L1 | ARRUELA PLANA | 1 | 1 | |
| 5 | 18D-F6241-00 | MANOPLA ESQUERDA | 1 | 1 | |
| 6 | 18D-26311-00 | CABO DO ACELERADOR 1 | 1 | 1 | |
| 7 | 9851M-05016 | PARAFUSO | 1 | 1 | |
| 8 | 3D9-F6335-11 | CABO DE EMBREAGEM | 1 | 1 | |
| | 18D-26335-00 | CABO DE EMBREAGEM | | 1 | |
| 9 | 498-26372-00 | .CAPA DA ALAVANCA DO GUIDAO 1 | | 1 | |
| 10 | 18D-26341-00 | CABO DE FREIO 1 | | 1 | |
| 11 | 498-26372-00 | .CAPA DA ALAVANCA DO GUIDAO 1 | | 1 | |
| 12 | 90501-10801 | MOLA DE COMPRESSAO | | 1 | |
| 13 | 5HH-F6280-00 | ESPELHO RETROVISOR CONJ. (ESQ) | 1 | 1 | |
| 14 | 5HH-F6290-00 | ESPELHO RETROVISOR CONJ. (DIR) | 1 | 1 | |
| 15 | 90123-08046 | PARAFUSO | 1 | 1 | |
| 16 | 90179-08148 | PORCA | 1 | 1 | |
| 17 | 90249-12800 | PINO | | 1 | |
| 18 | 90179-06W21 | PORCA | | 1 | |
| 19 | 90123-08046 | PARAFUSO | | 1 | |
| 20 | 90179-08148 | PORCA | | 1 | |

FIG. 31 CILINDRO MESTRE DIANTEIRO

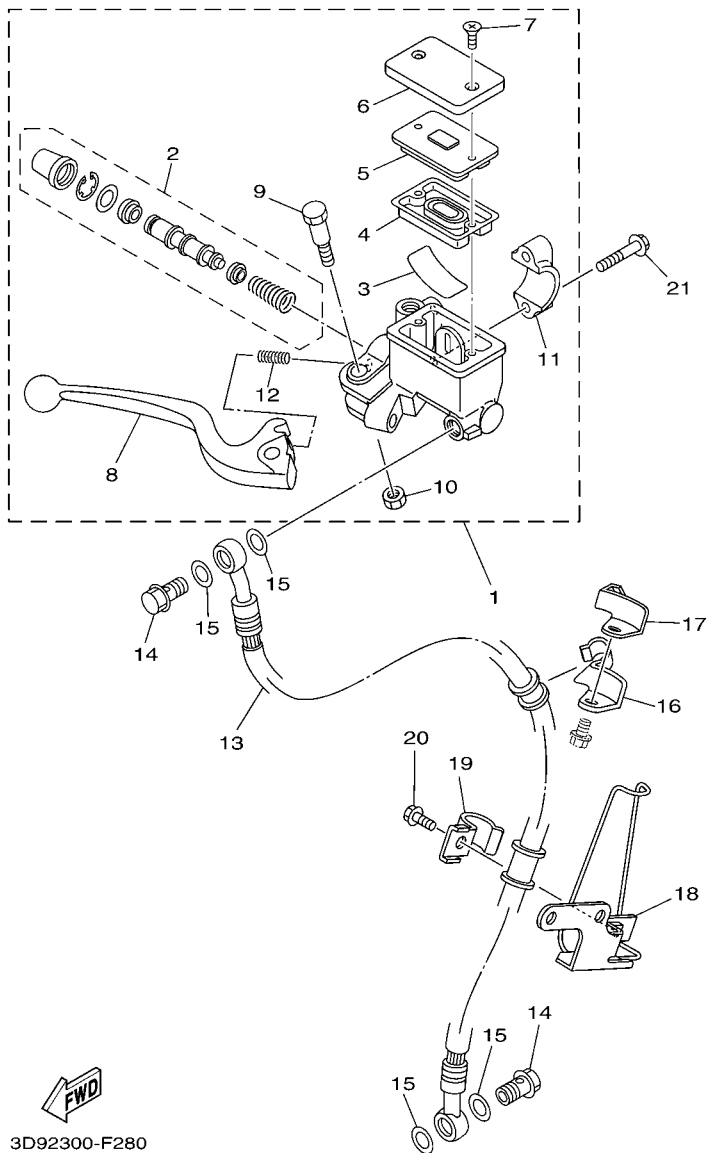

3D92300-F280

| REF. NO. | No. PEÇA | DESCRIÇÃO | 18DT | 18DU | | OBSERVAÇÕES |
|----------|--------------|-------------------------------|------|------|--|-------------|
| 1 | 3D9-F583T-13 | CILINDRO MESTRE DIANTEIRO CJ. | 1 | | | |
| 2 | 3D9-W0041-02 | .KIT DE REPARO DO CILINDRO | 1 | | | |
| 3 | 4KL-F5896-00 | .PLACA DO RESERVATORIO | 1 | | | |
| 4 | 4KL-F5854-00 | .DIAFRAGMA DO RESERVATORIO | 1 | | | |
| 5 | 4KL-F585B-00 | .PLACA DO DIAFRAGMA | 1 | | | |
| 6 | 4KL-F5852-00 | .TAMPÁ DO RESERVATORIO | 1 | | | |
| 7 | 4KL-F589H-01 | .PARAFUSO | 2 | | | |
| 8 | 3D9-H3922-01 | .ALAVANCA DIREITA | 1 | | | |
| 9 | 3D9-F589F-01 | .PARAFUSO DA ALAVANCA | 1 | | | |
| 10 | 3D9-F586F-01 | .PORCA AUTO-TRAVANTE | 1 | | | |
| 11 | 5VL-F5867-00 | .SUPORTE DO CILINDRO MESTRE | 1 | | | |
| 12 | 3D9-F5865-01 | .MOLA DA ALAVANCA | 1 | | | |
| 13 | 18D-25872-00 | MANGUEIRA DE FREIO 1 | 1 | | | |
| 14 | 90401-10816 | PARAFUSO DE UNIAO | 2 | | | |
| 15 | 90201-10118 | ARRUELA PLANA | 4 | | | |
| 16 | 5HH-F5887-00 | SUPORTE DA MANGUEIRA DE FREIO | 1 | | | |
| 17 | 5HH-F5886-00 | SUPORTE DA MANGUEIRA DE FREIO | 1 | | | |
| 18 | 5HH-F5875-01 | SUPORTE MANGUEIRA DE FREIO 1 | 1 | | | |
| 19 | 5HH-F5876-00 | SUPORTE MANGUEIRA DE FREIO 2 | 1 | | | |
| 20 | 9502M-06016 | PARAFUSO FLANGE | 1 | | | |
| 21 | 95022-06025 | PARAFUSO FLANGE | 2 | | | |

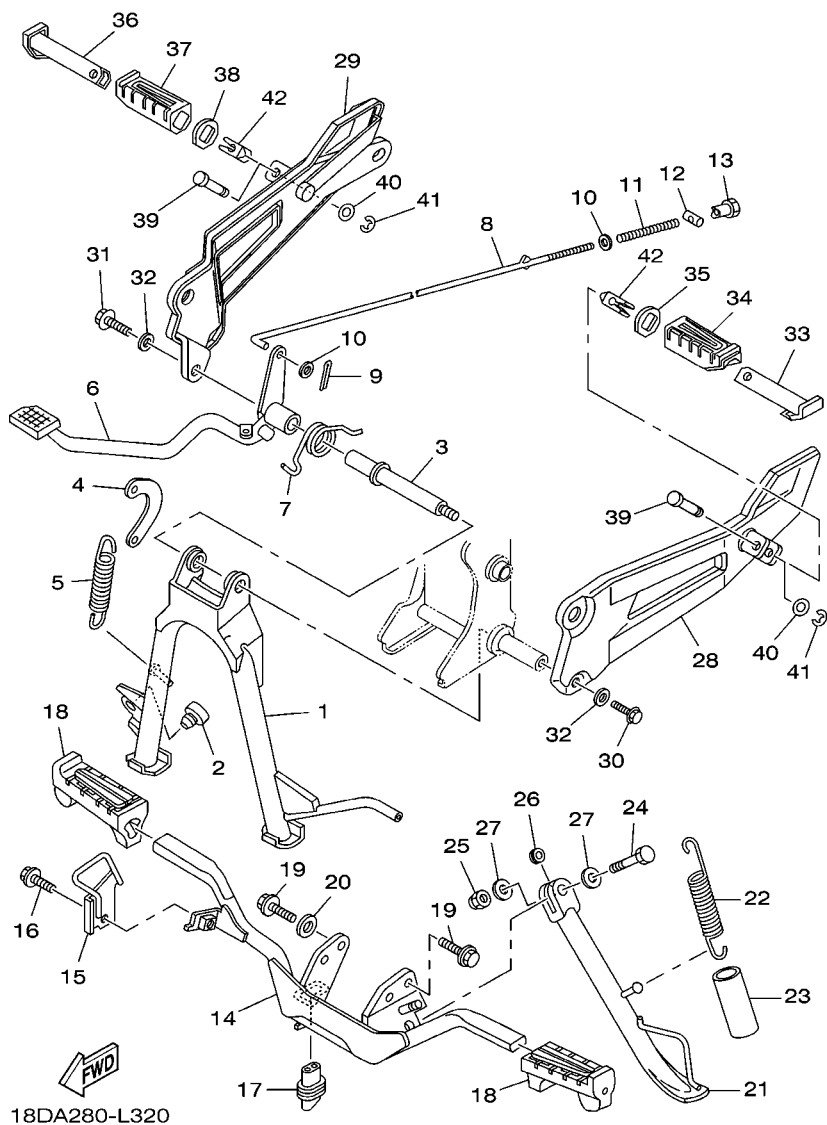

FIG. 32 CAVALETE. ESTRIBOS. PEDAL 1

| REF. NO. | No. PEÇA | DESCRIÇÃO | 18DT | 18DU | OBSERVAÇÕES |
|----------|-----------------|---------------------------|------|------|-------------|
| 1 | 5HH-F7111-10 | CAVALETE CENTRAL | 1 | | |
| 2 | 4AN-F4741-10 | AMORTIZADOR | 1 | | |
| 3 | 5VL-F7112-11 | EIXO DO CAVALETE CENTRAL | 1 | | |
| 4 | 5VL-F7115-01 | PLACA DO CAVALETE CENTRAL | 1 | | |
| 5 | 90506-32800 | MOLA DE TENSAO | 1 | | |
| 6 | 18D-F7211-00 | PEDAL DE FREIO | 1 | | |
| 7 | 90508-40801 | MOLA DE TORCAO | 1 | | |
| 8 | 5HH-F7231-01 | VARETA DE FREIO | 1 | | |
| 9 | 91401-20012 | CONTRAPINO | 1 | | |
| 10 | 9290L-06200 | ARRUELA | 2 | | |
| 11 | 90501-10801 | MOLA DE COMPRESSAO | 1 | | |
| 12 | 90249-12800 | PINO | 1 | | |
| 13 | 90179-06W21 | PORCA | 1 | | |
| 14 | 18D-F7411-00-33 | ESTRIBO DIANTEIRO 1 | 1 | | YB |
| 15 | 18D-F743H-00-33 | LIMITADOR 3 | 1 | | YB |
| 16 | 90119-06137 | PARAFUSO COM ARRUELA | 1 | | |
| 17 | 5HH-H2109-10 | JUNCAO DA MANGUEIRA | 1 | | |
| 18 | 5HH-F7413-10 | CAPA DO ESTRIBO | 2 | | |
| 19 | 9581M-08020 | PARAFUSO FLANGE | 2 | | |
| 20 | 90201-08840 | ARRUELA PLANA | 1 | | |
| 21 | 5HH-F7311-20 | CAVALETE LATERAL | 1 | | |
| 22 | 90506-29800 | MOLA DE TENSAO | 1 | | |
| 23 | 90445-17W10 | TUBO | 1 | | |
| 24 | 90101-10812 | PARAFUSO | 1 | | |
| 25 | 90185-10012 | PORCA AUTOTRAVANTE | 1 | | |
| 26 | 90387-10003 | ESPACADOR | 1 | | |
| 27 | 90201-10829 | ARRUELA PLANA | 2 | | |

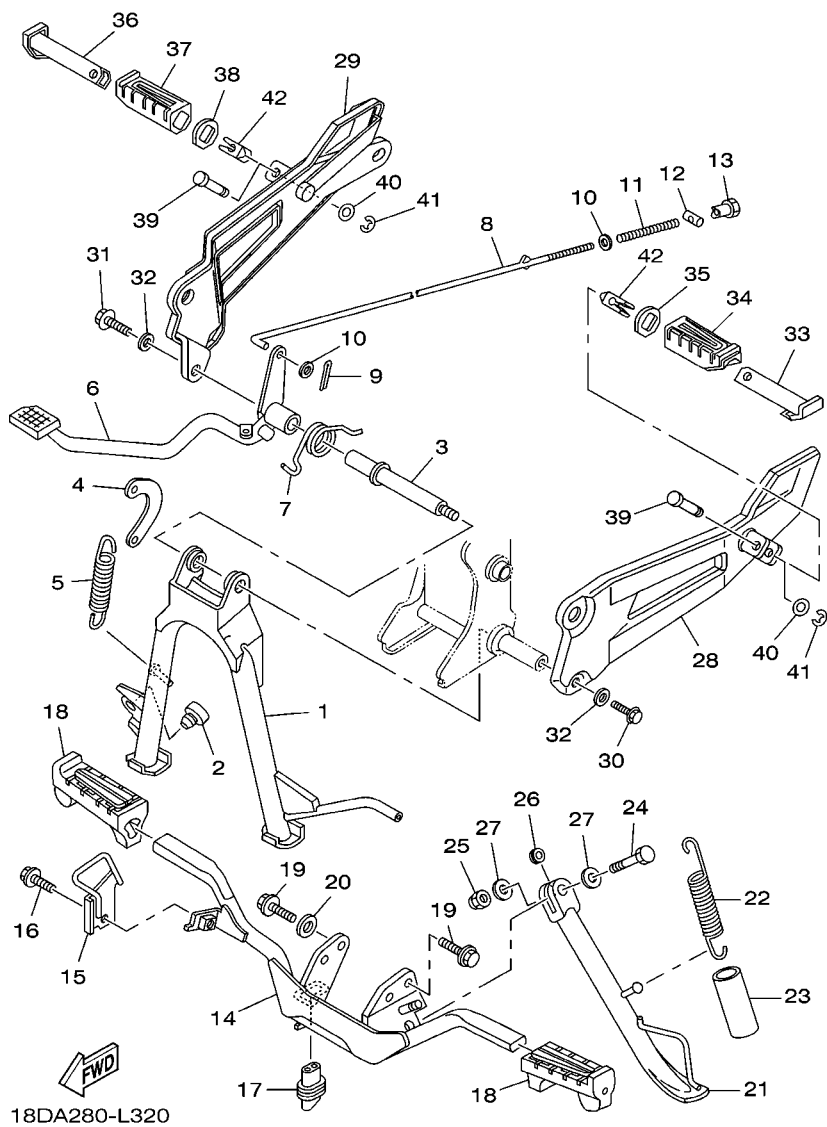

FIG. 32 CAVALETE. ESTRIBOS. PEDAL 1

| REF. NO. | No. PEÇA | DESCRIÇÃO | 18DT | 18DU | | OBSERVAÇÕES |
|----------|--------------|-------------------------------|------|------|--|-------------|
| 28 | 5HH-F7452-10 | SUPORTE DO ESTRIBO TRAS. ESQ. | 1 | | | |
| 29 | 18D-F7462-10 | SUPORTE DO ESTRIBO TRAS. DIR. | 1 | | | |
| 30 | 9581M-08020 | PARAFUSO FLANGE | 1 | | | |
| 31 | 9581M-08025 | PARAFUSO FLANGE | 1 | | | |
| 32 | 9290M-08200 | ARRUELA | 2 | | | |
| 33 | 5VL-F7431-01 | ESTRIBO TRASEIRO ESQ. | 1 | | | |
| 34 | 5VL-F7433-00 | CAPA DO ESTRIBO TRASEIRO ESQ. | 1 | | | |
| 35 | 5HH-F7445-01 | PLACA 1 | 1 | | | |
| 36 | 5VL-F7441-01 | ESTRIBO TRASEIRO DIR. | 1 | | | |
| 37 | 5VL-F7444-00 | CAPA DO ESTRIBO TRASEIRO DIR. | 1 | | | |
| 38 | 5HH-F7445-01 | PLACA 1 | 1 | | | |
| 39 | 90249-06220 | PINO | 2 | | | |
| 40 | 9290L-06200 | ARRUELA | 2 | | | |
| 41 | 99001-05600 | ANEL TRAVA | 2 | | | |
| 42 | 5HH-F7414-00 | AMORTIZADOR DO ESTRIBO | 2 | | | |
| | | | | | | |
| | | | | | | |
| | | | | | | |
| | | | | | | |
| | | | | | | |

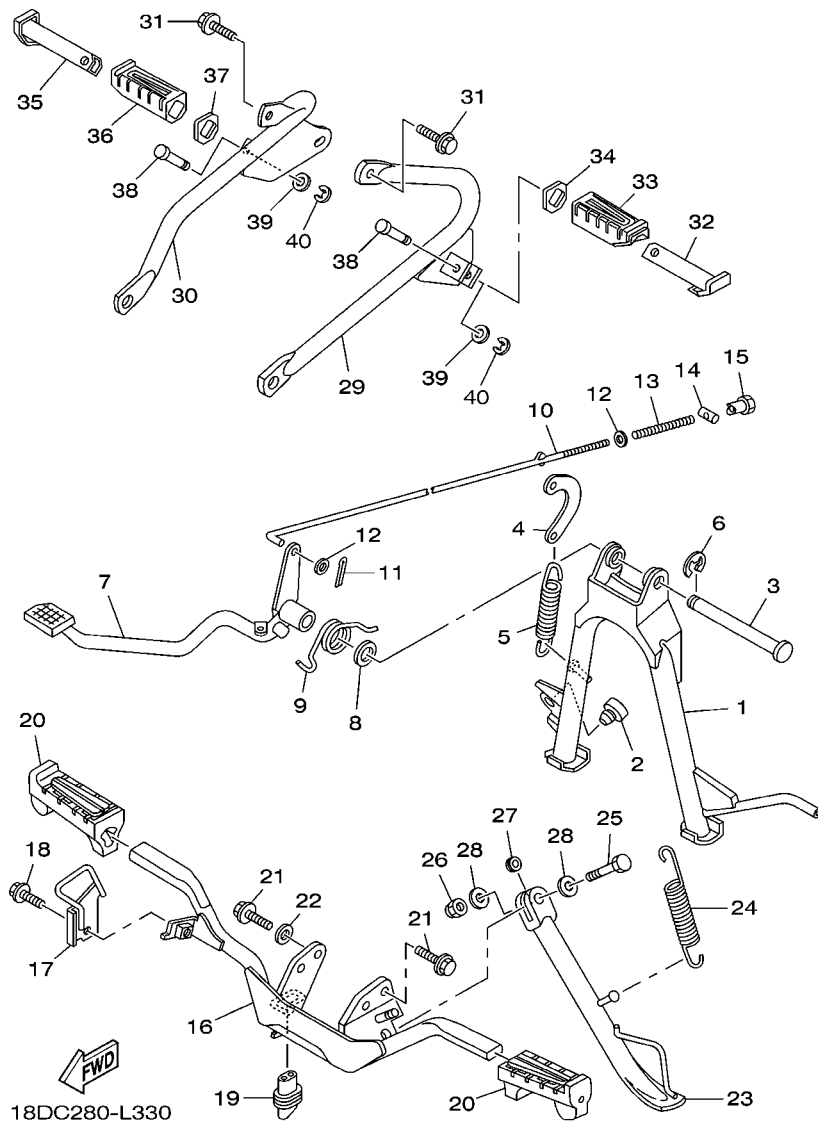

FIG. 33 CAVALETE. ESTRIBOS. PEDAL 2

| REF. NO. | No. PEÇA | DESCRIÇÃO | 18DT | 18DU | OBSERVAÇÕES |
|----------|-----------------|---------------------------|------|------|-------------|
| 1 | 5HH-F7111-10 | CAVALETE CENTRAL | | 1 | |
| 2 | 4AN-F4741-10 | AMORTIZADOR | | 1 | |
| 3 | 5HH-F7112-00 | EIXO DO CAVALETE CENTRAL | | 1 | |
| 4 | 5VL-F7115-01 | PLACA DO CAVALETE CENTRAL | | 1 | |
| 5 | 90506-32800 | MOLA DE TENSAO | | 1 | |
| 6 | 93430-12809 | ANÉL TRAVA | | 1 | |
| 7 | 18D-F7211-00 | PEDAL DE FREIO | | 1 | |
| 8 | 90201-15W67 | ARRUELA PLANA | | 1 | |
| 9 | 90508-40801 | MOLA DE TORCAO | | 1 | |
| 10 | 5HH-F7231-01 | VARETA DE FREIO | | 1 | |
| 11 | 91401-20012 | CONTRAPINO | | 1 | |
| 12 | 9290L-06200 | ARRUELA | | 2 | |
| 13 | 90501-10801 | MOLA DE COMPRESSAO | | 1 | |
| 14 | 90249-12800 | PINO | | 1 | |
| 15 | 90179-06W21 | PORCA | | 1 | |
| 16 | 18D-F7411-00-33 | ESTRIBO DIANTEIRO 1 | | 1 | YB |
| 17 | 18D-F743H-00-33 | LIMITADOR 3 | | 1 | YB |
| 18 | 90119-06137 | PARAFUSO COM ARRUELA | | 1 | |
| 19 | 5HH-H2109-10 | JUNCAO DA MANGUEIRA | | 1 | |
| 20 | 5HH-F7413-10 | CAPA DO ESTRIBO | | 2 | |
| 21 | 9581M-08020 | PARAFUSO FLANGE | | 2 | |
| 22 | 90201-08840 | ARRUELA PLANA | | 1 | |
| 23 | 5HH-F7311-20 | CAVALETE LATERAL | | 1 | |
| 24 | 90506-29800 | MOLA DE TENSAO | | 1 | |
| 25 | 90101-10812 | PARAFUSO | | 1 | |
| 26 | 90185-10012 | PORCA AUTOTRAVANTE | | 1 | |
| 27 | 90387-10003 | ESPACADOR | | 1 | |

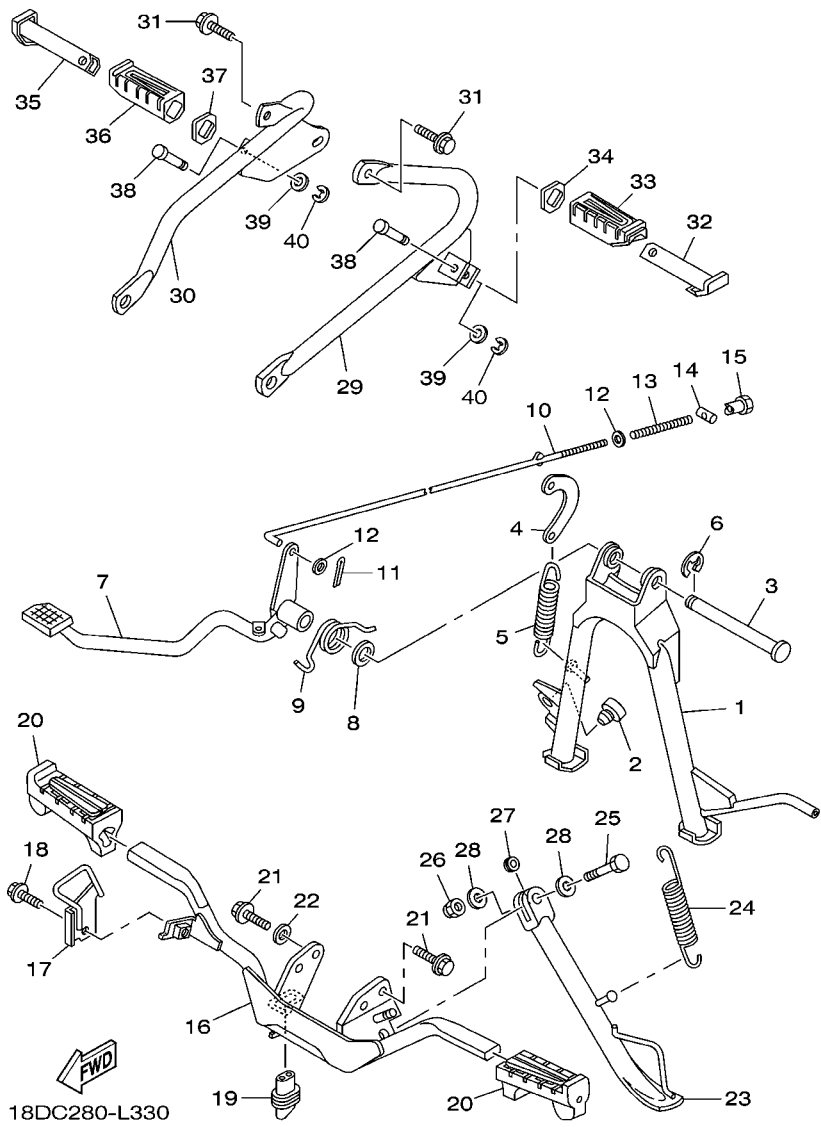
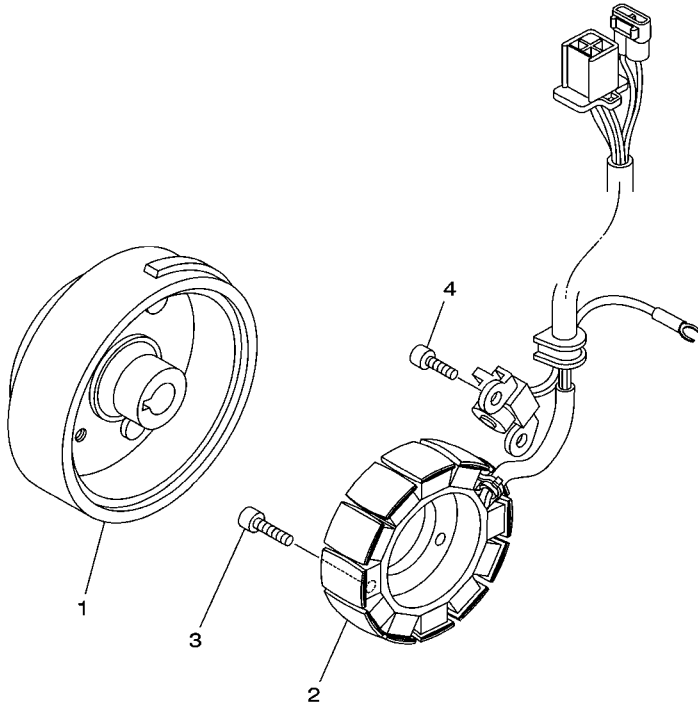

FIG. 33 CAVALETE. ESTRIBOS. PEDAL 2

| REF. NO. | No. PEÇA | DESCRIÇÃO | 18DT | 18DU | OBSERVAÇÕES |
|----------|--------------|-------------------------------|------|------|-------------|
| 28 | 90201-10829 | ARRUELA PLANA | | 2 | |
| 29 | 5HH-F7432-01 | SUPORTE DO ESTRIBO 1 | | 1 | |
| 30 | 18D-F7442-10 | SUPORTE, DO ESTRIBO 2 | | 1 | |
| 31 | 9581M-08020 | PARAFUSO FLANGE | | 2 | |
| 32 | 5VL-F7431-01 | ESTRIBO TRASEIRO ESQ. | | 1 | |
| 33 | 5VL-F7433-00 | CAPA DO ESTRIBO TRASEIRO ESQ. | | 1 | |
| 34 | 5HH-F7445-01 | PLACA 1 | | 1 | |
| 35 | 5VL-F7441-01 | ESTRIBO TRASEIRO DIR. | | 1 | |
| 36 | 5VL-F7444-00 | CAPA DO ESTRIBO TRASEIRO DIR. | | 1 | |
| 37 | 5HH-F7445-01 | PLACA 1 | | 1 | |
| 38 | 90249-06220 | PINO | | 2 | |
| 39 | 9290L-06200 | ARRUELA | | 2 | |
| 40 | 99001-05600 | ANEL TRAVA | | 2 | |
| | | | | | |
| | | | | | |
| | | | | | |
| | | | | | |

FIG. 34 GERADOR



18D7280-K340

| REF. NO. | No. PEÇA | DESCRIÇÃO | 18DT | 18DU | | | OBSERVAÇÕES |
|----------|--------------|------------------------|------|------|--|--|-------------|
| 1 | 18D-H1450-00 | ROTOR DO MAGNETO CONJ. | 1 | | | | |
| | 18D-H1450-10 | ROTOR DO MAGNETO CONJ. | | 1 | | | |
| 2 | 18D-H1410-01 | ESTATOR CONJ. | 1 | 1 | | | |
| 3 | 9131M-06020 | PARAFUSO | 3 | 3 | | | |
| 4 | 9131M-06014 | PARAFUSO | 2 | 2 | | | |
| ----- | | | | | | | |
| ----- | | | | | | | |
| ----- | | | | | | | |
| ----- | | | | | | | |
| ----- | | | | | | | |
| ----- | | | | | | | |
| ----- | | | | | | | |

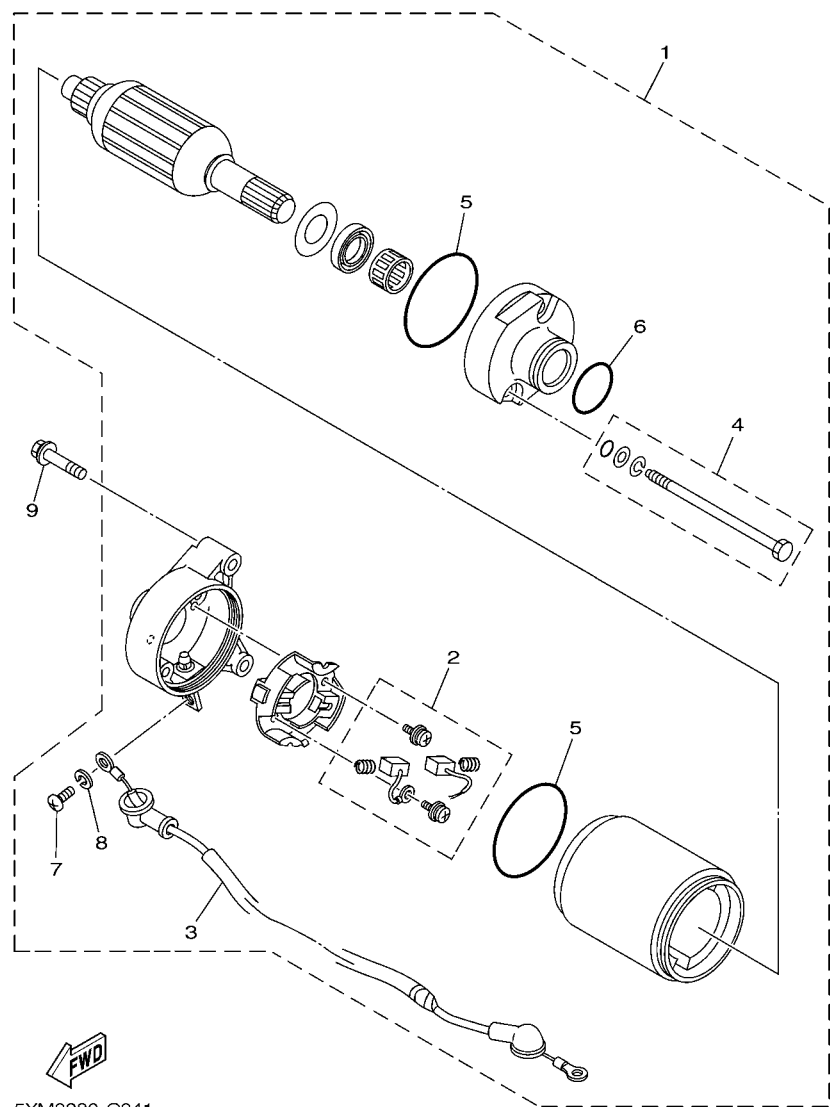

5YM3280-C341

FIG. 35 MOTOR DE PARTIDA

| REF. NO. | No. PEÇA | DESCRIÇÃO | 18DT | 18DU | OBSERVAÇÕES |
|----------|--------------|---------------------------|------|------|-------------|
| 1 | 5HH-H1800-01 | MOTOR DE PARTIDA COMPLETO | 1 | | |
| 2 | 7CP-H1801-00 | .JOGO DE ESCOVAS | 1 | | |
| 3 | 5HH-H183G-01 | .CHICOTE DO MOTOR COMPL. | 1 | | |
| 4 | 4FP-H1828-01 | .PARAFUSO 2 | 2 | | |
| 5 | 93210-55669 | .ANEL DE BORRACHA | 2 | | |
| 6 | 4FP-H182L-00 | .ANEL DE BORRACHA | 1 | | |
| 7 | 98507-05008 | .PARAFUSO | 1 | | |
| 8 | 92907-05100 | .ARRUELA TRAVA | 1 | | |
| 9 | 9502M-06025 | PARAFUSO FLANGE | 2 | | |

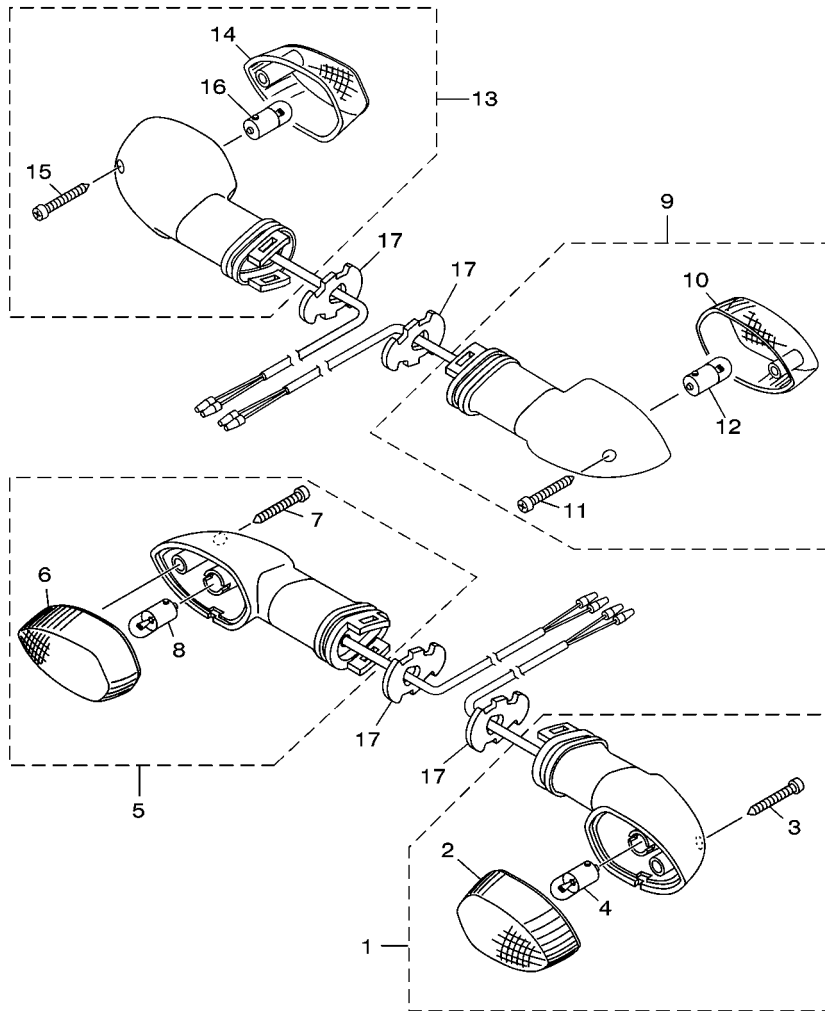

18D1280-H360

FIG. 36 PISCAS

| REF. NO. | No. PEÇA | DESCRIÇÃO | 18DT | 18DU | | | OBSERVAÇÕES |
|----------|--------------|-------------------------|------|------|--|--|-------------|
| 1 | 1S4-H3310-20 | PISCA DIANTEIRO CONJ. 1 | 1 | 1 | | | |
| 2 | 18D-H3312-10 | .LENTE DO PISCA | 1 | 1 | | | |
| 3 | 9770M-04025 | .PARAFUSO | 1 | 1 | | | |
| 4 | 2C1-H3311-00 | .LAMPADA (RY10W-12V) | 1 | 1 | | | |
| 5 | 1S4-H3320-20 | PISCA DIANTEIRO CONJ. 2 | 1 | 1 | | | |
| 6 | 18D-H3312-10 | .LENTE DO PISCA | 1 | 1 | | | |
| 7 | 9770M-04025 | .PARAFUSO | 1 | 1 | | | |
| 8 | 2C1-H3311-00 | .LAMPADA (RY10W-12V) | 1 | 1 | | | |
| 9 | 1S4-H3330-20 | PISCA TRASEIRO CONJ. 1 | 1 | 1 | | | |
| 10 | 18D-H3312-10 | .LENTE DO PISCA | 1 | 1 | | | |
| 11 | 9770M-04025 | .PARAFUSO | 1 | 1 | | | |
| 12 | 2C1-H3311-00 | .LAMPADA (RY10W-12V) | 1 | 1 | | | |
| 13 | 1S4-H3340-20 | PISCA TRASEIRO CONJ. 2 | 1 | 1 | | | |
| 14 | 18D-H3312-10 | .LENTE DO PISCA | 1 | 1 | | | |
| 15 | 9770M-04025 | .PARAFUSO | 1 | 1 | | | |
| 16 | 2C1-H3311-00 | .LAMPADA (RY10W-12V) | 1 | 1 | | | |
| 17 | 18D-H3318-00 | SUPORTE DO PISCA 1 | 4 | 4 | | | |

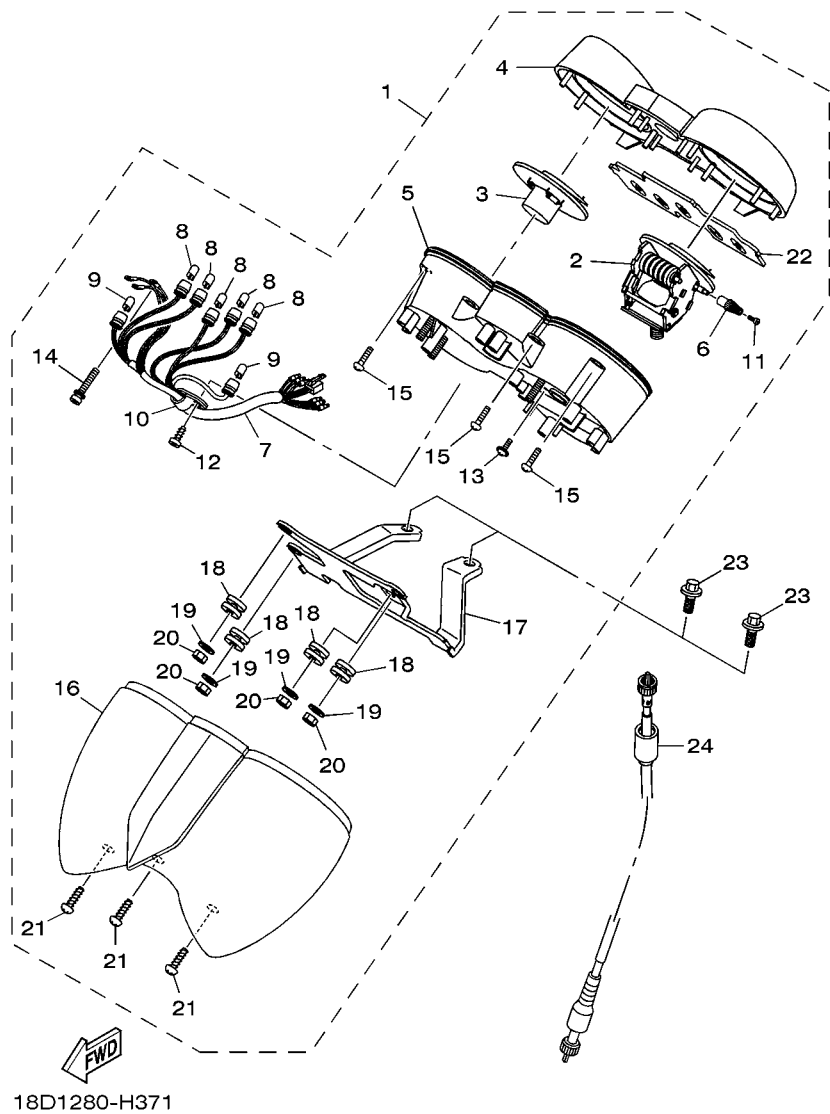

FIG. 37 MEDIDOR

| REF. NO. | No. PEÇA | DESCRIÇÃO | 18DT | 18DU | OBSERVAÇÕES |
|----------|--------------|---------------------------------|------|------|-------------|
| 1 | 18D-H3500-00 | MEDIDOR CONJUNTO | 1 | 1 | |
| 2 | 18D-H3501-00 | .VELOCIMETRO CONJUNTO | 1 | 1 | |
| 3 | 18D-H5750-00 | .INDICADOR NIVEL DE COMB. CONJ. | 1 | 1 | |
| 4 | 18D-H353E-00 | .CAIXA SUPERIOR DO MEDIDOR | 1 | 1 | |
| 5 | 18D-H353F-00 | .CAIXA INFERIOR DO MEDIDOR | 1 | 1 | |
| 6 | 5HH-H3578-00 | .BOTÃO DO CONTA GIRO | 1 | 1 | |
| 7 | 18D-H350L-00 | .CHICOTE DOS MEDIDORES | 1 | 1 | |
| 8 | 5HH-H3517-10 | .LAMPADA (T10 12V-3W) | 5 | 5 | |
| 9 | 18D-H3517-00 | .LAMPADA (T10 12V 1.7W) | 2 | 2 | |
| 10 | 4NK-8357E-00 | .BRACADEIRA | 1 | 1 | |
| 11 | 90157-02031 | .PARAFUSO | 1 | 1 | |
| 12 | 97707-40014 | .PARAFUSO | 1 | 1 | |
| 13 | 97672-40310 | .PARAFUSO | 2 | 2 | |
| 14 | 90159-03102 | .PARAFUSO COM ARRUELA | 3 | 3 | |
| 15 | 97702-30014 | .PARAFUSO | 8 | 8 | |
| 16 | 18D-H3559-00 | .CAPA DO MEDIDOR | 1 | 1 | |
| 17 | 18D-H3519-00 | .SUPORTE DO MEDIDOR | 1 | 1 | |
| 18 | 5HH-H3513-10 | .AMORTIZADOR | 4 | 4 | |
| 19 | 5HH-H3566-00 | .ARRUELA ESPECIAL | 4 | 4 | |
| 20 | 95302-60600 | .PORCA | 4 | 4 | |
| 21 | 97707-40014 | .PARAFUSO | 3 | 3 | |
| 22 | 18D-H331D-00 | .REFLETOR | 1 | 1 | |
| 23 | 9502L-06016 | PARAFUSO FLANGE | 2 | 2 | |
| 24 | 18D-H3550-00 | CABO DO VELOCIMETRO CONJ. | 1 | | |
| | 18D-H3550-10 | CABO DO VELOCIMETRO CONJ. | | 1 | |

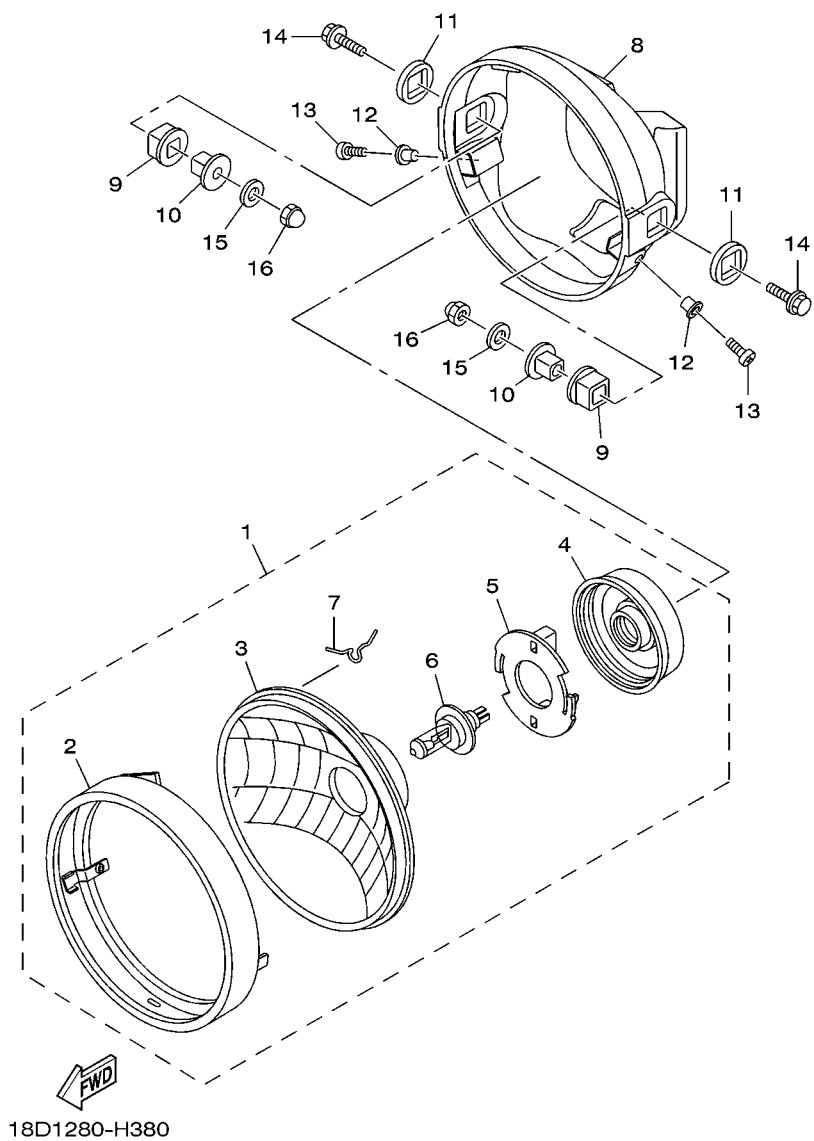
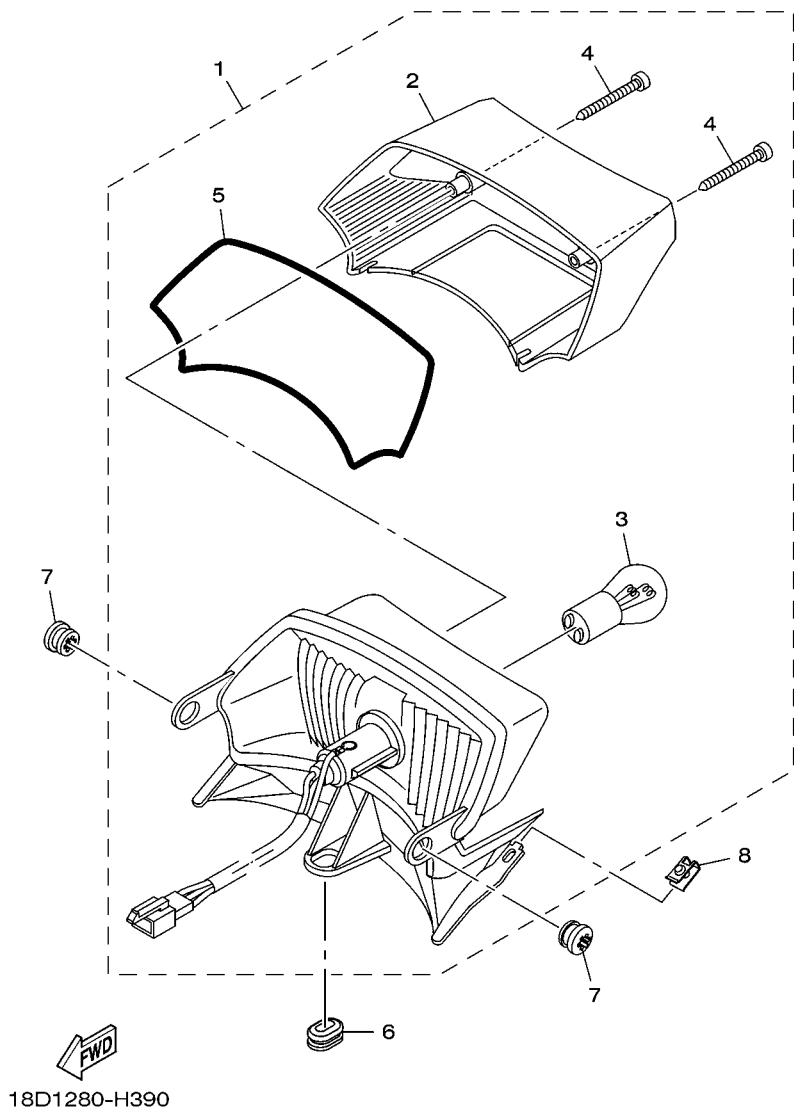

FIG. 38 FAROL DIANTEIRO

| REF. NO. | No. PEÇA | DESCRIÇÃO | 18DT | 18DU | | | OBSERVAÇÕES |
|----------|--------------|--------------------------|------|------|--|--|-------------|
| 1 | 18D-H4310-10 | FAROL DIANTEIRO COMPLETO | 1 | 1 | | | |
| 2 | 18D-H4315-10 | .ARO DO FAROL | 1 | 1 | | | |
| 3 | 18D-H410A-00 | .LENTE DO FAROL CONJ. | 1 | 1 | | | |
| 4 | 18D-H4397-00 | .TAMPA DO SOQUETE | 1 | 1 | | | |
| 5 | 18D-H4375-00 | .PLACA FIXADORA LAMPADA | 1 | 1 | | | |
| 6 | 4AN-H4314-00 | .LAMPADA (12V-35/35W H4) | 1 | 1 | | | |
| 7 | 18D-H4363-00 | .MOLA DO FAROL | 3 | 3 | | | |
| 8 | 18D-H4311-00 | CARENAGEM DO FAROL | 1 | 1 | | | |
| 9 | 5HH-H4163-01 | AMORTIZADOR | 2 | 2 | | | |
| 10 | 5HH-H4145-00 | ESPACADOR CORPO FIXADOR | 2 | 2 | | | |
| 11 | 5HH-H4164-01 | AMORTIZADOR DO FAROL 2 | 2 | 2 | | | |
| 12 | 5HH-H4128-00 | ESPACADOR DO FAROL | 2 | 2 | | | |
| 13 | 9851M-05012 | PARAFUSO | 2 | 2 | | | |
| 14 | 9502L-08025 | PARAFUSO FLANGE | 2 | 2 | | | |
| 15 | 9290M-08200 | ARRUELA | 2 | 2 | | | |
| 16 | 95307-08800 | PORCA | 2 | 2 | | | |
| | | | | | | | |
| | | | | | | | |
| | | | | | | | |

FIG. 39 LANTERNA TRASEIRA



| REF. NO. | No. PEÇA | DESCRIÇÃO | 18DT | 18DU | | | | OBSERVAÇÕES |
|----------|--------------|------------------------------|------|------|--|--|--|-------------|
| 1 | 18D-H4700-00 | LANTERNA TRASEIRA COMPLETA | 1 | 1 | | | | |
| 2 | 18D-H4721-00 | .LENTE DA LANTERNA TRASEIRA | 1 | 1 | | | | |
| 3 | 5HH-H4714-00 | .LAMPADA (12V-21/5W) | 1 | 1 | | | | |
| 4 | 5HH-H4524-00 | .PARAFUSO DA LENTE | 2 | 2 | | | | |
| 5 | 18D-H4704-00 | .GAXETA DA LANTERNA TRASEIRA | 1 | 1 | | | | |
| 6 | 90480-01868 | ILHÔ DE BORRACHA | 1 | 1 | | | | |
| 7 | 90480-13810 | ILHO DE BORRACHA | 2 | 2 | | | | |
| 8 | 90183-05042 | PORCA MOLA | 2 | 2 | | | | |
| | | | | | | | | |
| | | | | | | | | |
| | | | | | | | | |
| | | | | | | | | |
| | | | | | | | | |
| | | | | | | | | |
| | | | | | | | | |
| | | | | | | | | |
| | | | | | | | | |
| | | | | | | | | |
| | | | | | | | | |
| | | | | | | | | |
| | | | | | | | | |
| | | | | | | | | |
| | | | | | | | | |

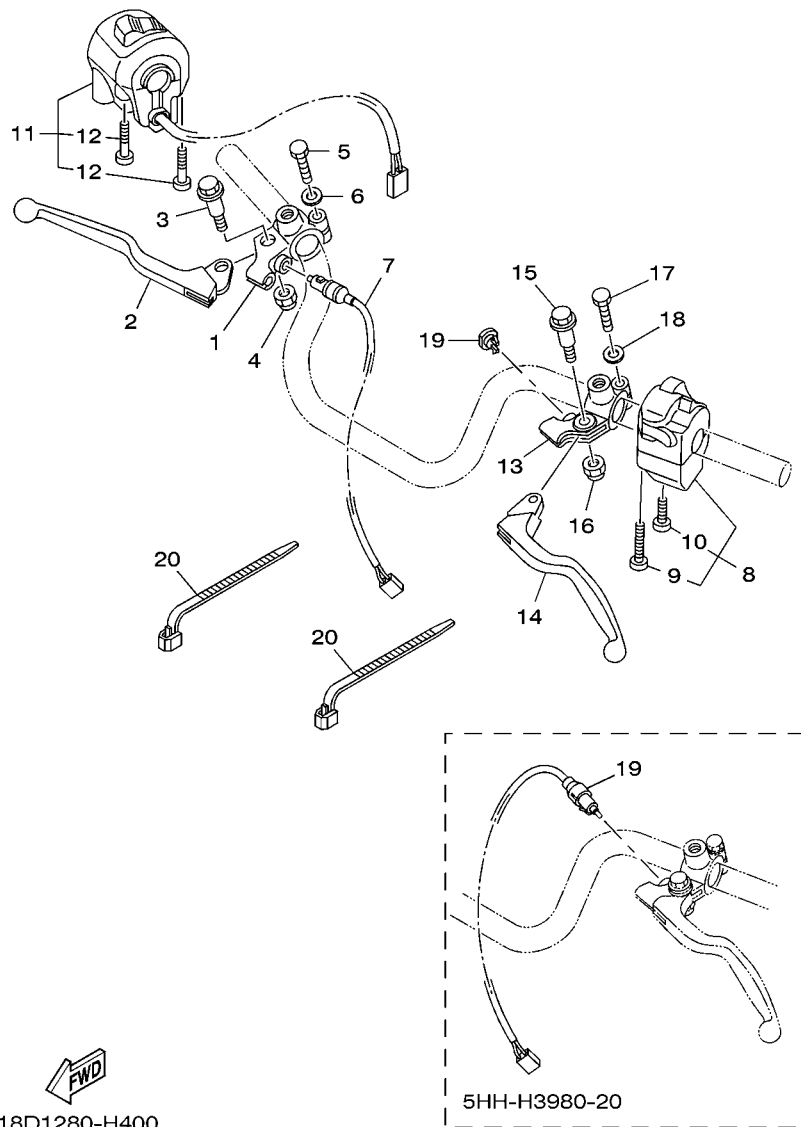

18D1280-H400

FIG. 40 INTERRUPT. DO GUIDAO E MANETE 1

| REF. NO. | No. PEÇA | DESCRIÇÃO | 18DT | 18DU | | | | OBSERVAÇÕES |
|----------|--------------|-------------------------------|------|------|--|--|--|-------------|
| 1 | 23K-H2921-00 | FIXADOR DA ALAVANCA 2 | | 1 | | | | |
| 2 | 18D-H3922-00 | ALAVANCA DIREITA | | 1 | | | | |
| 3 | 18D-H3945-00 | PARAFUSO DA ALAVANCA | | 1 | | | | |
| 4 | 90185-06W11 | PORCA AUTOTRAVANTE | | 1 | | | | |
| 5 | 9702M-06025 | PARAFUSO | | 1 | | | | |
| 6 | 9290M-06100 | ARRUELA | | 1 | | | | |
| 7 | 18D-83980-00 | INTERRUPTOR DE FREIO DIANT. | 1 | | | | | |
| | 5HH-H3980-00 | INTERRUPTOR DE FREIO DIANT. | | 1 | | | | |
| 8 | 5HH-H3969-10 | INTERRUPTOR DO GUIDAO 5 | 1 | 1 | | | | |
| 9 | 98507-05040 | .PARAFUSO CABECA PAINEL | 1 | 1 | | | | |
| 10 | 98507-05030 | .PARAFUSO CABECA PAINEL | 1 | 1 | | | | |
| 11 | 5HH-H3975-21 | INTERRUPTOR DO GUIDAO 2 | 1 | | | | | |
| | 5LX-H3976-21 | INTERRUPTOR DO GUIDAO 1 | | 1 | | | | |
| 12 | 9851M-05030 | .PARAFUSO | 2 | 2 | | | | |
| 13 | 4FP-H2911-00 | FIXADOR DA ALAVANCA 1 | 1 | 1 | | | | |
| 14 | 3D9-H3912-10 | ALAVANCA ESQUERDA 1 | 1 | 1 | | | | |
| 15 | 90109-06850 | PARAFUSO | 1 | 1 | | | | |
| 16 | 95602-06100 | PORCA AUTOTRAVANTE (M6) | 1 | 1 | | | | |
| 17 | 9702M-06025 | PARAFUSO | 1 | 1 | | | | |
| 18 | 9290M-06100 | ARRUELA | 1 | 1 | | | | |
| 19 | 5HH-H3980-20 | INTERRUPTOR DA EMBREAGEM CJ. | 1 | | | | | |
| | 23L-H3956-00 | CAPA DO SUPORTE DA ALAVANCA 1 | | 1 | | | | |
| 20 | 90464-13077 | BRACADEIRA | 2 | 2 | | | | |

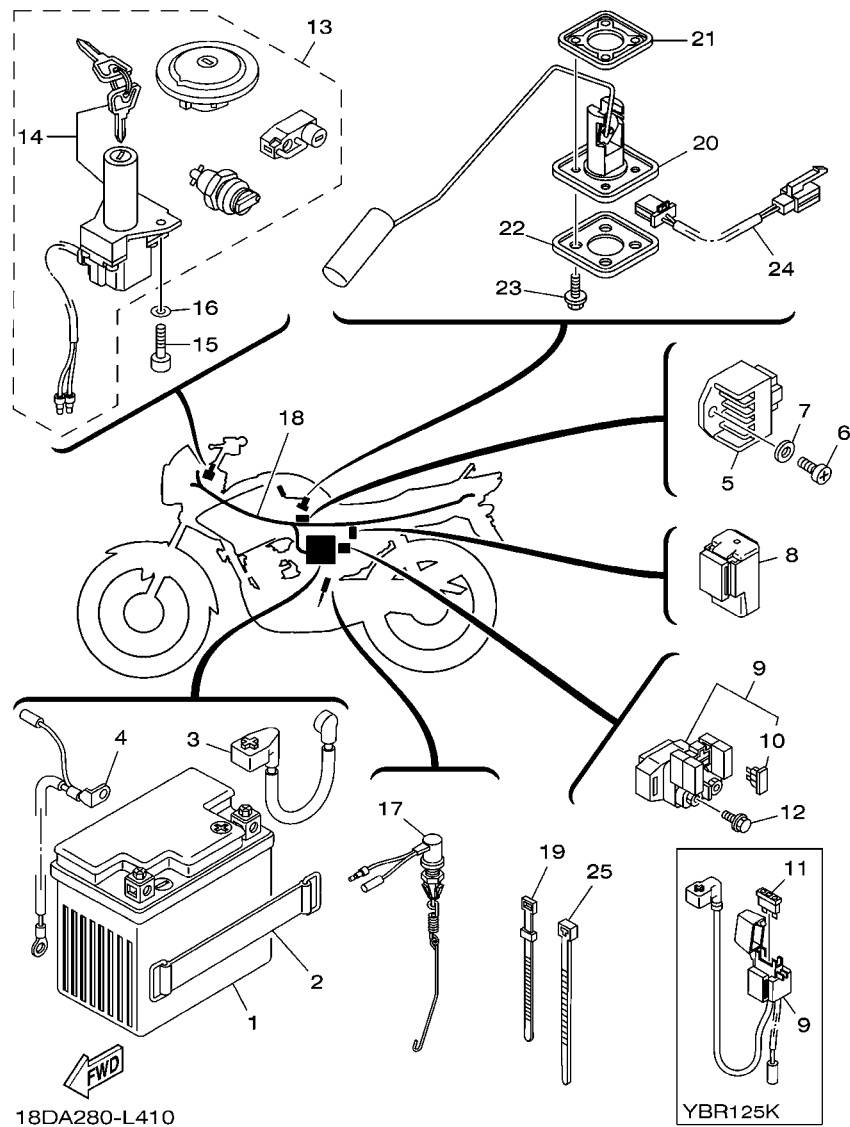

18DA280-L410

YBR125K

FIG. 41 SISTEMA ELETRICO 1

| REF. NO. | No. PEÇA | DESCRIÇÃO | 18DT | 18DU | | | | OBSERVAÇÕES |
|----------|--------------|-------------------------------|------|------|--|--|--|-------------|
| 1 | 18D-H2100-00 | BATERIA (12V 5AH) HTZ6 | 1 | 1 | | | | |
| 2 | 4VW-H2131-00 | CINTA DA BATERIA | 1 | 1 | | | | |
| 3 | 5HH-H2115-00 | FIO POSITIVO DA BATERIA | 1 | | | | | |
| 4 | 5HH-H2116-00 | FIO NEGATIVO DA BATERIA | 1 | | | | | |
| 5 | 5HH-H1960-00 | RETIFICADOR & REGULADOR CONJ. | 1 | 1 | | | | |
| 6 | 9851M-06012 | PARAFUSO | 1 | 1 | | | | |
| 7 | 9290M-06100 | ARRUELA | 1 | 1 | | | | |
| 8 | 5BP-81950-00 | RELE CONJUNTO | 1 | | | | | |
| 9 | 5HH-81940-02 | RELE DE PARTIDA CONJUNTO | 1 | | | | | |
| | 18D-H2150-00 | FIXADOR DO FUSIVEL CONJ. | | 1 | | | | |
| 10 | 42X-82151-00 | .FUSIVEL (10A-BL) | 2 | | | | | |
| 11 | 5LX-H2151-01 | .FUSIVEL (10A-BL) | | 2 | | | | |
| 12 | 9502M-06008 | PARAFUSO FLANGE | 2 | | | | | |
| 13 | 5LX-H2021-00 | JOGO DE CHAVES COMPLETO | 1 | 1 | | | | |
| 14 | 5LX-H2508-00 | .INTERRUPTOR PRINCIPAL. CONJ. | 1 | 1 | | | | |
| 15 | 9131M-06016 | PARAFUSO | 2 | 2 | | | | |
| 16 | 9290M-06600 | ARRUELA | 2 | 2 | | | | |
| 17 | 3D9-82530-00 | INTERRUPTOR DE PARADA CONJ. | 1 | 1 | | | | |
| 18 | 18D-H2590-50 | CHICOTE PRINCIPAL COMPLETO | 1 | | | | | |
| | 18D-H2590-60 | CHICOTE PRINCIPAL COMPLETO | | 1 | | | | |
| 19 | 437-83936-11 | BRACADEIRA DO CABO | 1 | 1 | | | | |
| 20 | 18D-H5752-01 | UNIDADE SENSOR DE COMB. CONJ. | 1 | 1 | | | | |
| 21 | 5HH-H5753-10 | GAXETA DO SENSOR | 1 | 1 | | | | |
| 22 | 2B8-H5757-00 | RETENTOR DO SENSOR | 1 | 1 | | | | |
| 23 | 90119-05022 | PARAFUSO COM ARRUELA | 4 | 4 | | | | |
| 24 | 5HH-H2509-01 | CHICOTE DE FIOS | 1 | 1 | | | | |
| 25 | 90465-13W06 | BRACADEIRA | 3 | 3 | | | | |

FIG. 42 SISTEMA ELETRICO 2

| REF. NO. | No. PEÇA | DESCRIÇÃO | 18DT | 18DU | | | | OBSERVAÇÕES |
|----------|--------------|--------------------------------|------|------|--|--|--|-------------|
| | | | | | | | | |
| 1 | 18D-H2310-00 | BOBINA DE IGNICAO CONJ. | 1 | 1 | | | | |
| 2 | 97007-06016 | PARAFUSO | 2 | 2 | | | | |
| 3 | 5HH-H2370-01 | CACHIMBO DA VELA CONJ. | 1 | 1 | | | | |
| 4 | 5HH-H2540-02 | INTERRUPTOR NEUTRO CONJ. | 1 | 1 | | | | |
| 5 | 90430-09809 | GAXETA | 1 | 1 | | | | |
| 6 | 18D-H5540-10 | UNIDADE DE IGNICAO CONJ. (CDI) | 1 | 1 | | | | |
| 7 | 18D-H5546-10 | CINTA DO C.D.I | 1 | 1 | | | | |
| 8 | 4B4-H3350-00 | RELE DO PISCA CONJ. | 1 | 1 | | | | |
| 9 | 18D-H3371-00 | BUZINA | 1 | | | | | |
| | 18D-H3371-20 | BUZINA | | 1 | | | | |
| 10 | 9580M-06012 | PARAFUSO FLANGE | 1 | 1 | | | | |
| 11 | 4FP-H5130-21 | REFLETOR TRASEIRO CONJ. | 1 | 1 | | | | |
| 12 | 9570M-05500 | PORCA FLANGE | 1 | 1 | | | | |
| 13 | 90201-052E2 | ARRUELA PLANA | 1 | 1 | | | | |

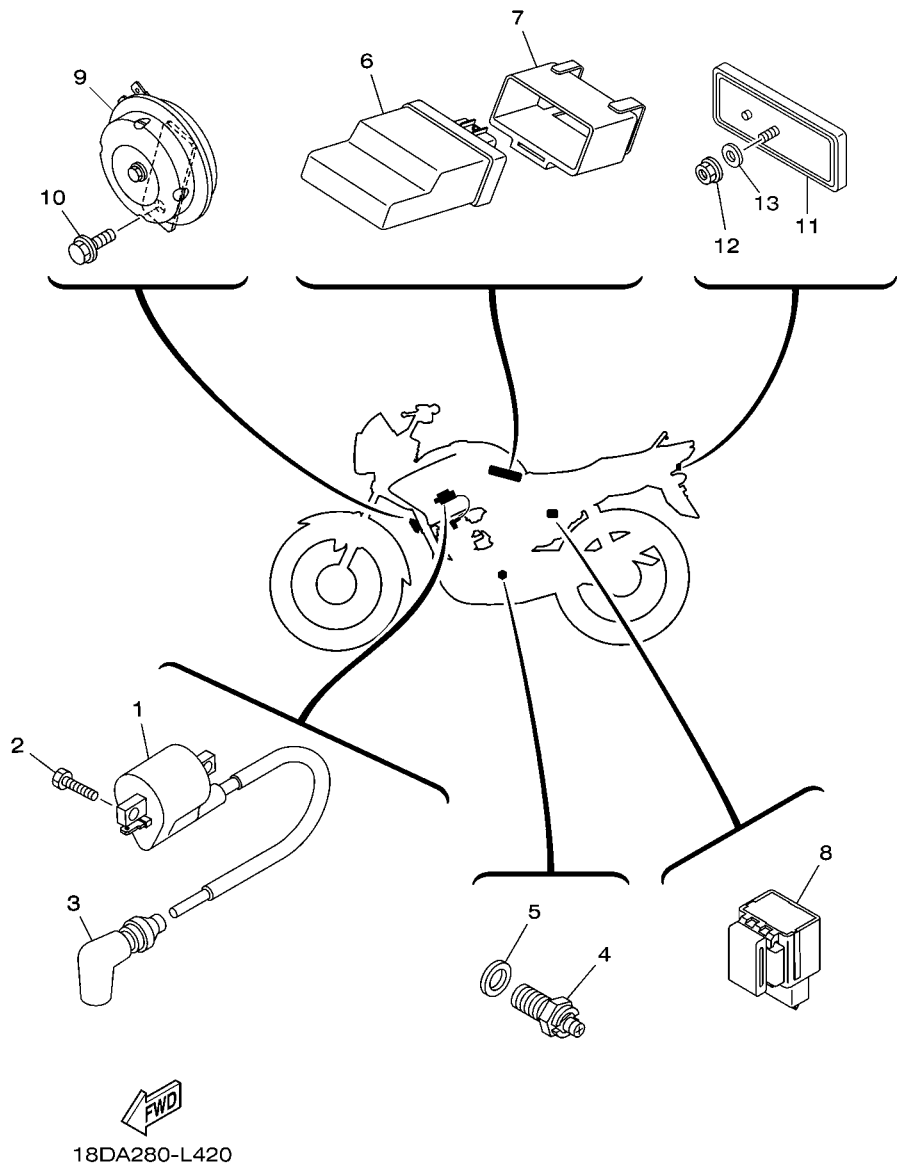

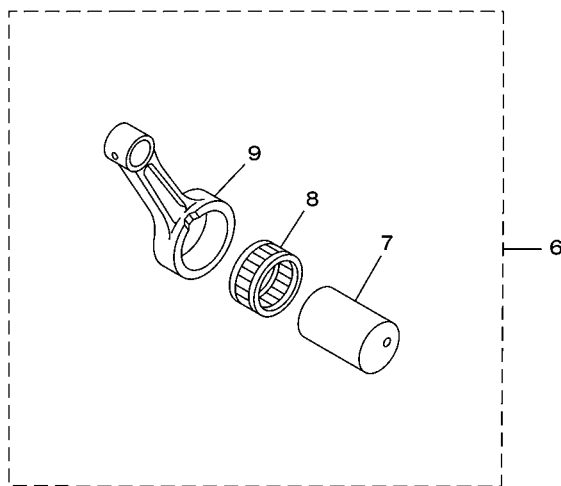
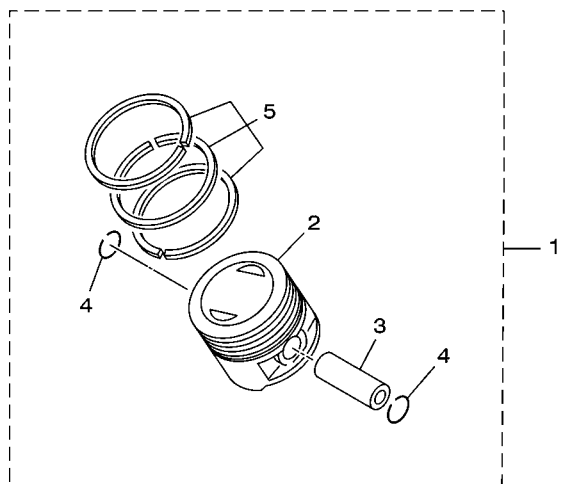

18D7280-K430

FIG. 43 PECAS OPCIONAIS 1

| REF. NO. | No. PEÇA | DESCRIÇÃO | 18DT | 18DU | | | OBSERVAÇÕES |
|----------|-----------------|----------------------------|------|------|--|--|-------------|
| 1 | 5HH-E1630-00-C0 | KIT DO PISTAO (STD) | 1 | 1 | | | |
| | 5HH-E1630-10 | KIT DO PISTAO (0.25MM O/S) | 1 | 1 | | | AP |
| | 5HH-E1630-20 | KIT DO PISTAO (0.50MM O/S) | 1 | 1 | | | AP |
| | 5HH-E1630-30 | KIT DO PISTAO (0.75MM O/S) | 1 | 1 | | | AP |
| | 5HH-E1630-40 | KIT DO PISTAO (1.00MM O/S) | 1 | 1 | | | AP |
| 2 | 5HH-E1631-00-C0 | .PISTAO (STD) | 1 | 1 | | | |
| | 5HH-E1635-09 | .PISTAO (0.25MM O/S) | 1 | 1 | | | AP |
| | 5HH-E1636-09 | .PISTAO (0.50MM O/S) | 1 | 1 | | | AP |
| | 5HH-E1637-09 | .PISTAO (0.75MM O/S) | 1 | 1 | | | AP |
| | 4LS-11638-01 | .PISTAO (1.00MM O/S) | 1 | 1 | | | AP |
| 3 | 5HH-E1633-00 | .PINO DO PISTAO | 1 | 1 | | | |
| 4 | 93450-16068 | .ANEL TRAVA | 1 | 1 | | | |
| 5 | 5RM-E1603-00 | .JG. DE ANEIS (STD) | 1 | 1 | | | |
| | 5RM-E1604-00 | .JG. DE ANEIS (0.25MM O/S) | 1 | 1 | | | AP |
| | 5RM-E1605-00 | .JG. DE ANEIS (0.50MM O/S) | 1 | 1 | | | AP |
| | 5RM-E1606-00 | .JG. DE ANEIS (0.75MM O/S) | 1 | 1 | | | AP |
| | 5RM-11607-00 | .JG. DE ANEIS (1.00MM O/S) | 1 | 1 | | | AP |
| 6 | 5RR-11650-00 | BIELA COMPLETA | 1 | 1 | | | |
| 7 | 4LS-11681-01 | .PINO DO VIRABREQUIM 1 | 1 | 1 | | | |
| 8 | 93310-6290C | .ROLAMENTO | 1 | 1 | | | |
| 9 | 4LS-11651-02 | .BIELA | 1 | 1 | | | |

FIG. 44 PECAS OPCIONAIS 2

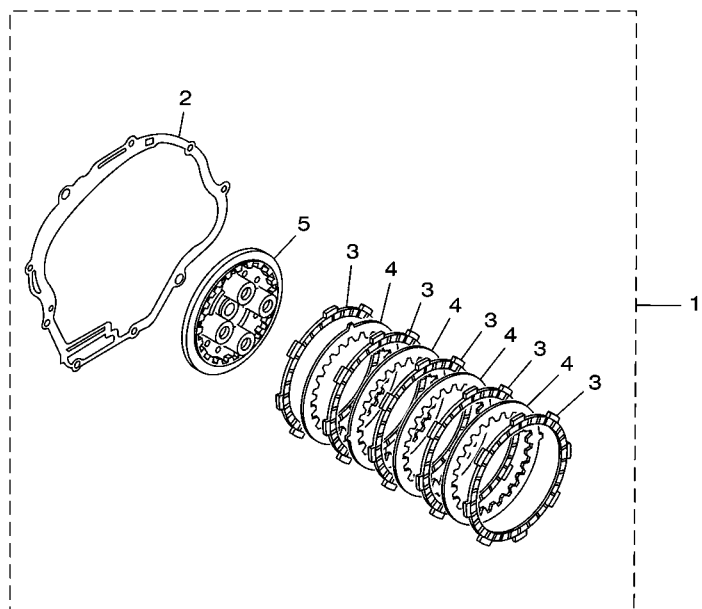

| REF. NO. | No. PEÇA | DESCRIÇÃO | 18DT | 18DU | | | OBSERVAÇÕES |
|----------|--------------|-------------------------------|------|------|--|--|-------------|
| | | | | | | | |
| 1 | 5RM-WE631-00 | KIT DE EMBREAGEM | 1 | 1 | | | |
| 2 | 5HH-E5461-00 | .GAXETA DA TAMPA DA CARCACA 2 | 1 | 1 | | | |
| 3 | 5HH-E6321-00 | .PLACA DE FRICCAO | 5 | 5 | | | |
| 4 | 5RM-E6324-00 | .PLACA DE EMBREAGEM 1 | 4 | 4 | | | |
| 5 | 5RM-E6351-00 | .PLACA DE PRESSAO 1 | 1 | 1 | | | |
| | | | | | | | |
| | | | | | | | |
| | | | | | | | |
| | | | | | | | |
| | | | | | | | |
| | | | | | | | |
| | | | | | | | |
| | | | | | | | |



18D7280-K440

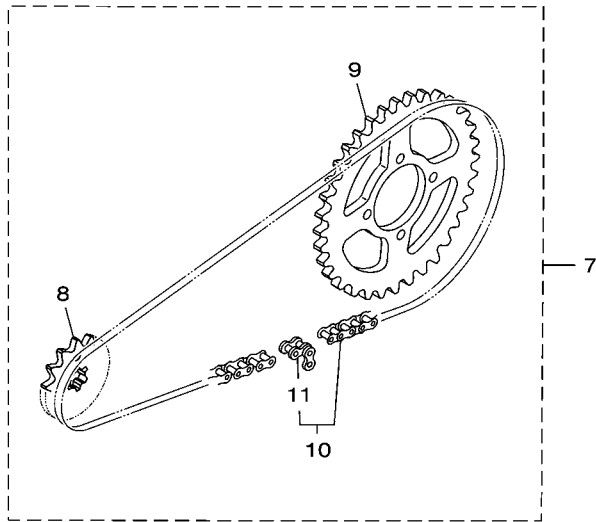
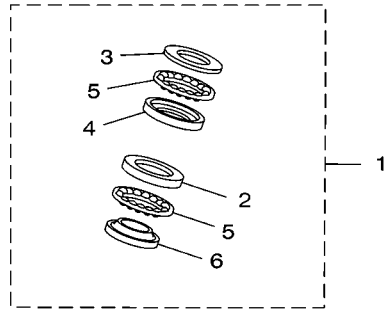

18D7280-K450

FIG. 45 PECAS OPCIONAIS 3

| REF. NO. | No. PEÇA | DESCRIÇÃO | 18DT | 18DU | | | | OBSERVAÇÕES |
|----------|------------------------------|---|--------|--------|--|--|--|-------------|
| 1 | 18D-WF341-00 | KIT CAIXA DE DIRECAO | 1 | 1 | | | | |
| 2 | 1KL-F3412-00 | .PISTA DE ESFERAS 2 | 1 | 1 | | | | |
| 3 | 4FP-F3411-00 | .PISTA DE ESFERAS 1 | 1 | 1 | | | | |
| 4 | 4FP-F3412-00 | .PISTA DE ESFERAS 2 | 1 | 1 | | | | |
| 5 | 5VL-F341E-00 | .JOGO DE ESFERAS | 2 | 2 | | | | |
| 6 | 4FP-F3411-10 | .PISTA DE ESFERAS 1 | 1 | 1 | | | | |
| 7 | 18D-W001A-10 18D-W001A-20 | KIT DE TRANSMISSAO KIT DE TRANSMISSAO | 1 1 | 1 1 | | | | |
| 8 | 93822-14043 | .PINHAO (14D) | 1 | 1 | | | | |
| 9 | 18D-F5445-00 | .COROA DA RODA TRASEIRA (45D) | 1 | 1 | | | | |
| 10 | 94568-F3118 5LX-F53C0-00 | .CORRENTE (DID 428MX-118L) .CORRENTE (DID 428H-118L) | 1 1 | 1 1 | | | | |
| 11 | 94668-B9001 | ..JUNCAO DA CORRENTE | 1 | 1 | | | | |
| | | | | | | | | |
| | | | | | | | | |
| | | | | | | | | |
| | | | | | | | | |

ÍNDICE NUMÉRICO

| No. PEÇA | REF. NO. | No. PEÇA | REF. NO. | No. PEÇA | REF. NO. | No. PEÇA | REF. NO. | No. PEÇA | REF. NO. | No. PEÇA | REF. NO. | No. PEÇA | REF. NO. |
|--------------|----------|-----------------|----------|-----------------|----------|-----------------|----------|-----------------|----------|-----------------|----------|----------|----------|
| 2UJ-11133-10 | 1 - 2 | 18D-1490J-00 | 7 - 5 | 5RM-E1603-00 | 43 - 5 | 5HH-E4459-00 | 6 - 19 | 5RM-E6351-00 | 44 - 5 | 18D-F1513-00 | 18 - 2 | | |
| 22F-11134-10 | 1 - 3 | 256-14956-01 | 7 - 31 | 5RM-E1604-00 | 2 - 14 | 5HH-E4462-00 | 6 - 13 | 5RM-E6356-00 | 13 - 14 | 5HH-F1518-01 | 18 - 5 | | |
| 5HH-11549-10 | 2 - 4 | 5HK-14985-00 | 7 - 8 | | 43 - 5 | 5HH-E4462-10 | 6 - 17 | 5HH-E6357-00 | 13 - 20 | 44C-F153E-00 | 19 - 16 | | |
| 5RM-11607-00 | 2 - 14 | 5LW-14994-00 | 7 - 20 | 5RM-E1605-00 | 2 - 14 | 18D-E447F-00 | 6 - 9 | 5RM-E6358-00 | 13 - 13 | 18D-F1569-00 | 18 - 6 | | |
| | 43 - 5 | 5LX-15641-00 | 11 - 2 | | 43 - 5 | 5VL-E4613-00 | 8 - 12 | 5RM-E6371-00 | 13 - 7 | 18D-F1611-02 | 18 - 7 | | |
| 4LS-11638-01 | 2 - 12 | 5LX-15651-00 | 11 - 8 | 5RM-E1606-00 | 2 - 14 | 18D-E4703-31 | 8 - 1 | 5RM-E6377-00 | 13 - 16 | 18D-F1663-00 | 24 - 18 | | |
| | 43 - 2 | 5LX-15660-00 | 11 - 1 | | 43 - 5 | 18D-E4737-00 | 8 - 9 | 5VL-E6381-02 | 13 - 21 | 18D-F1668-20 | 20 - 14 | | |
| 5RR-11650-00 | 43 - 6 | 5RE-16111-00 | 13 - 1 | 5HH-E1630-00-CO | 43 - 1 | 18D-E4758-10 | 8 - 2 | 5RM-E6628-00 | 13 - 15 | 18D-F1668-30 | 20 - 14 | | |
| 4LS-11651-02 | 2 - 10 | 18D-24188-00 | 23 - 10 | 5HH-E1630-10 | 43 - 1 | 18D-E4799-10 | 8 - 4 | 5HH-E7121-10 | 14 - 3 | 5VL-F1708-01 | 19 - 5 | | |
| | 43 - 9 | 18D-24188-10 | 23 - 11 | 5HH-E1630-20 | 43 - 1 | 18D-E4803-00 | 8 - 25 | 5HH-E7131-10 | 14 - 4 | 18D-F1711-00-P2 | 19 - 1 | | |
| 4LS-11681-01 | 2 - 8 | 18D-24311-00 | 23 - 31 | 5HH-E1630-30 | 43 - 1 | 5HH-E4815-00 | 8 - 17 | 5HH-E7141-10 | 14 - 5 | 18D-F1721-00-P2 | 19 - 2 | | |
| | 43 - 7 | 5LW-24411-00 | 7 - 2 | 5HH-E1630-40 | 43 - 1 | 18C-E4873-00 | 8 - 22 | 5HH-E7151-10 | 14 - 2 | 18D-F173E-D0 | 24 - 19 | | |
| 5HH-12113-00 | 3 - 5 | 4GA-25190-01 | 25 - 7 | 5HH-E1631-00-CO | 2 - 12 | 3D9-E4881-00 | 8 - 19 | 5LX-E7211-00 | 14 - 19 | 18D-F173F-D0 | 24 - 21 | | |
| 22F-12116-00 | 3 - 4 | 304-25364-01 | 28 - 7 | | 43 - 2 | 18C-E4882-00 | 8 - 24 | 5HH-E7221-10 | 14 - 14 | 5HH-F1746-00 | 19 - 13 | | |
| 22F-12117-02 | 3 - 7 | 3HT-25398-00 | 26 - 37 | 5HH-E1633-00 | 2 - 13 | 3D9-E4883-00 | 8 - 27 | 5LX-E7231-00 | 14 - 15 | 18D-F174G-00 | 24 - 20 | | |
| 22F-12118-01 | 3 - 6 | | 29 - 47 | | 43 - 3 | 18D-E4901-11 | 7 - 1 | 5LX-E7241-00 | 14 - 18 | 18D-F174H-00 | 24 - 22 | | |
| 2HX-12119-00 | 3 - 3 | 18D-25872-00 | 31 - 13 | 5HH-E1635-09 | 2 - 12 | 18D-E5118-00 | 9 - 5 | 5HH-E7251-10 | 14 - 13 | 18D-F174X-00 | 19 - 12 | | |
| 22F-12159-00 | 3 - 9 | 18D-26311-00 | 30 - 6 | | 43 - 2 | 5LX-E5150-40 | 9 - 1 | 5LX-E7258-00 | 14 - 20 | 5HH-F1778-00 | 19 - 4 | | |
| 18D-12210-00 | 4 - 16 | 18D-26335-00 | 30 - 8 | 5HH-E1636-09 | 2 - 12 | 5HH-E5150-41 | 9 - 1 | 5LX-E7402-00 | 14 - 12 | 18D-F177G-10 | 19 - 11 | | |
| 5LW-13575-01 | 6 - 24 | 18D-26341-00 | 30 - 10 | | 43 - 2 | 5HH-E5191-00 | 10 - 10 | 5HH-E7411-20 | 14 - 1 | 44C-F1788-00 | 19 - 17 | | |
| 5YY-14103-00 | 7 - 23 | 498-26372-00 | 30 - 9 | 5HH-E1637-09 | 2 - 12 | 5HH-E5362-00 | 10 - 20 | 4AN-E7456-00 | 14 - 27 | 5HH-F178A-00 | 19 - 18 | | |
| 18D-14105-10 | 7 - 25 | | 30 - 11 | | 43 - 2 | 22D-E5411-10 | 10 - 1 | 5HH-E7471-00 | 14 - 10 | 5HH-F2110-10-33 | 20 - 1 | | |
| 18D-1410A-00 | 7 - 21 | 502-29513-00 | 26 - 32 | 5HH-E2111-00 | 3 - 1 | 5HH-E5418-10 | 10 - 12 | 5VL-E8101-02 | 16 - 7 | 5HH-F2123-00 | 20 - 3 | | |
| 18D-14112-00 | 7 - 3 | 502-29514-00 | 26 - 15 | 5VL-E2111-00 | 3 - 1 | 22D-E5421-00 | 10 - 14 | 18D-E8110-00 | 16 - 9 | 5L9-F2127-00 | 20 - 6 | | |
| 18D-14126-00 | 7 - 35 | 5HH-81940-02 | 41 - 9 | 5HH-E2121-00 | 3 - 2 | 22D-E5421-10 | 10 - 14 | 1KL-E8113-00 | 16 - 10 | 5HH-F2128-00 | 20 - 4 | | |
| 3SP-14128-00 | 7 - 33 | 5BP-81950-00 | 41 - 8 | 5HH-E2151-00 | 3 - 8 | 5HH-E5441-00 | 9 - 11 | 5HH-E8140-00 | 16 - 1 | 5VL-F2141-01 | 20 - 7 | | |
| 22F-14139-00 | 7 - 30 | 42X-82151-00 | 41 - 10 | 5VL-E2156-00 | 3 - 11 | 5HH-E5451-00 | 10 - 2 | 5HH-E8185-00 | 15 - 2 | 18D-F2151-00 | 20 - 10 | | |
| 5P0-14141-13 | 7 - 6 | 3D9-82530-00 | 41 - 17 | 5HH-E2170-20 | 4 - 1 | 5HH-E5461-00 | 10 - 15 | 5HH-E8337-00 | 16 - 2 | 5HH-F2210-10 | 20 - 15 | | |
| 5P0-14142-20 | 7 - 27 | 4NK-8357E-00 | 37 - 10 | 5VL-E2176-10 | 4 - 8 | | 44 - 2 | 2D0-E8511-00 | 15 - 5 | 5HH-F2311-10 | 20 - 11 | | |
| 5HK-14147-00 | 7 - 15 | 437-83936-11 | 41 - 19 | 5HH-E2213-00 | 4 - 17 | 5VL-E5512-00 | 12 - 1 | 2D0-E8512-00 | 15 - 6 | 18D-F3102-02 | 22 - 1 | | |
| 5LW-14150-00 | 7 - 28 | 18D-83980-00 | 40 - 7 | 5VL-E2231-10 | 4 - 12 | 5VL-E5517-00 | 12 - 5 | 2D0-E8513-00 | 15 - 7 | 5HH-F3102-43 | 22 - 1 | | |
| 7RA-14162-00 | 7 - 29 | 5RM-E1111-00 | 1 - 1 | 5VL-E2241-10 | 4 - 13 | 5HH-E5521-00 | 12 - 2 | 5HH-E8531-00 | 15 - 8 | 18D-F3103-02 | 22 - 17 | | |
| 353-14186-00 | 7 - 16 | 5HH-E111F-00 | 4 - 6 | 5VL-E3300-01 | 5 - 1 | 5HH-E5532-00 | 12 - 3 | 5HH-E8535-00 | 15 - 9 | 5HH-F3103-42 | 22 - 17 | | |
| 5LW-14191-00 | 7 - 19 | 18D-E113F-00 | 8 - 16 | 5VL-E3324-00 | 5 - 11 | 4FP-E5580-00 | 12 - 7 | 5HH-E8540-10 | 15 - 1 | 3D9-F3106-10 | 22 - 2 | | |
| 3SP-14194-00 | 7 - 34 | 5HH-E1166-00 | 9 - 3 | 5VL-E3325-00 | 5 - 2 | 5HH-E5598-00 | 4 - 14 | 5HH-E8540-20 | 15 - 1 | 5HH-F3106-22 | 22 - 2 | | |
| 18D-14196-00 | 7 - 26 | 4FP-E1167-00 | 9 - 2 | 5HH-E3329-00 | 5 - 6 | 47V-E5618-00 | 11 - 12 | 18D-F1110-40 | 17 - 1 | 3D9-F3107-10 | 22 - 18 | | |
| 18D-14197-00 | 7 - 18 | 5HH-E1181-00 | 1 - 15 | 5HH-E3411-01 | 5 - 10 | 18D-E5620-00 | 11 - 11 | 18D-F1110-50 | 17 - 1 | 5HH-F3107-21 | 22 - 18 | | |
| 3SP-14216-00 | 7 - 37 | 5VL-E1185-10 | 1 - 7 | 5VL-E3451-00 | 5 - 12 | 5LX-E5666-00 | 11 - 7 | 4VV-F111M-04 | 17 - 16 | 5HH-F3110-22 | 22 - 6 | | |
| 3G2-14231-26 | 7 - 9 | 5HH-E1186-00 | 1 - 10 | 18D-E3586-00 | 6 - 1 | 5LX-E5671-00 | 11 - 5 | 22D-F118K-00 | 23 - 12 | | 22 - 22 | | |
| 18D-14261-10 | 7 - 7 | 4YS-E1198-00 | 5 - 9 | 18D-E4410-20 | 6 - 5 | 5RM-E6150-10 | 13 - 5 | 5LX-F1308-00 | 17 - 20 | 5VL-F3111-11 | 22 - 14 | | |
| 18D-14264-00 | 7 - 36 | 5HH-E1310-10-CO | 1 - 18 | 18D-E4411-00 | 6 - 6 | 5RM-E6154-00 | 13 - 6 | 5HH-F1316-00-33 | 17 - 2 | | 22 - 30 | | |
| 18D-14276-00 | 7 - 38 | 5HH-E1351-00 | 1 - 19 | 18D-E4412-00 | 6 - 7 | 5HH-F1317-00-33 | 13 - 8 | 5HH-F1317-00-33 | 17 - 7 | 5HH-F3118-10 | 22 - 13 | | |
| 5YP-14429-00 | 7 - 11 | 5HH-E1400-20 | 2 - 1 | 5HH-E4415-00 | 6 - 18 | | 44 - 3 | 5HH-F1318-00-33 | 17 - 8 | | 22 - 29 | | |
| 22U-14561-00 | 7 - 14 | 5HH-E1412-20 | 2 - 3 | 18D-E4437-00 | 6 - 11 | 5RM-E6324-00 | 13 - 9 | 18D-F137C-00 | 23 - 14 | 5VL-F3141-40 | 22 - 11 | | |
| 583-14561-00 | 7 - 13 | 5HH-E1422-10 | 2 - 6 | 5HH-E443E-01 | 6 - 15 | | 44 - 4 | 18D-F137D-00 | 23 - 15 | | 22 - 27 | | |
| 5YP-14561-00 | 7 - 10 | 5HH-E1500-02 | 2 - 16 | 18D-E4450-00 | 6 - 8 | 5RM-E6333-00 | 13 - 11 | 18D-F137W-00-P6 | 23 - 33 | 4GU-F3144-00 | 22 - 5 | | |
| 18D-14589-10 | 7 - 4 | 5HH-E1536-00 | 2 - 7 | 5HH-E4452-00 | 6 - 12 | 5RM-E6337-00 | 13 - 12 | 18D-F137X-00-P6 | 23 - 34 | | 22 - 21 | | |
| 18D-14867-00 | 7 - 39 | 5RM-E1603-00 | 2 - 14 | 18D-E4453-00 | 6 - 10 | 5RM-E6351-00 | 13 - 10 | 18D-F1511-01-P6 | 18 - 1 | 4GU-F3145-00 | 22 - 3 | | |

ÍNDICE NUMÉRICO

| No. PEÇA | REF. NO. | No. PEÇA | REF. NO. | No. PEÇA | REF. NO. | No. PEÇA | REF. NO. | No. PEÇA | REF. NO. | No. PEÇA | REF. NO. |
|-----------------|----------|-----------------|----------|--------------|----------|-----------------|----------|--------------|----------|--------------|----------|
| 4GU-F3145-00 | 22 - 19 | 18D-F4500-00 | 23 - 21 | 3V9-F5371-01 | 29 - 33 | 5HH-F6243-00 | 30 - 3 | 4FP-H182L-00 | 35 - 6 | 18D-H3550-10 | 37 - 24 |
| 5AP-F3147-00 | 22 - 15 | 5HH-F4512-00 | 23 - 24 | 5VL-F5377-01 | 28 - 36 | 5HH-F6280-00 | 30 - 13 | 5HH-H183G-01 | 35 - 3 | 18D-H3559-00 | 37 - 16 |
| | 22 - 31 | 5HH-F4523-00 | 23 - 25 | | 29 - 41 | 5HH-F6290-00 | 30 - 14 | 5HH-H1960-00 | 41 - 5 | 5HH-H3566-00 | 37 - 19 |
| 5AP-F3153-00 | 22 - 4 | 18D-F4524-00 | 23 - 26 | 5VL-F5381-01 | 28 - 33 | 3D9-F6335-11 | 30 - 8 | 5LX-H2021-00 | 41 - 13 | 5HH-H3578-00 | 37 - 6 |
| | 22 - 20 | 5HH-F4534-00 | 23 - 22 | | 29 - 38 | 5HH-F7111-10 | 32 - 1 | 18D-H2100-00 | 41 - 1 | 3D9-H3912-10 | 40 - 14 |
| 5VL-F3168-00 | 22 - 16 | 5VL-F4602-10 | 23 - 30 | 5HH-F5386-00 | 28 - 35 | | 33 - 1 | 5HH-H2109-10 | 32 - 17 | 18D-H3922-00 | 40 - 2 |
| | 22 - 32 | 18D-F471K-00-P5 | 24 - 6 | | 29 - 40 | 5HH-F7112-00 | 33 - 3 | | 33 - 19 | 3D9-H3922-01 | 31 - 8 |
| 5VL-F3170-01 | 22 - 7 | 18D-F472K-00-P5 | 24 - 7 | 5VL-F5387-01 | 28 - 21 | 5VL-F7112-11 | 32 - 3 | 5HH-H2115-00 | 41 - 3 | 18D-H3945-00 | 40 - 3 |
| | 22 - 23 | 18D-F4730-10 | 24 - 1 | | 29 - 21 | 5VL-F7115-01 | 32 - 4 | 5HH-H2116-00 | 41 - 4 | 23L-H3956-00 | 40 - 19 |
| 4GU-F3173-01 | 22 - 8 | 18D-F4731-10 | 24 - 2 | 5HH-F5388-00 | 28 - 37 | | 33 - 4 | 4VW-H2131-00 | 41 - 2 | 5HH-H3969-10 | 40 - 8 |
| | 22 - 24 | 4AN-F4741-10 | 24 - 3 | | 29 - 42 | 18D-F7211-00 | 32 - 6 | 18D-H2150-00 | 41 - 9 | 5HH-H3975-21 | 40 - 11 |
| 18D-F3174-10 | 21 - 14 | | 32 - 2 | 5HH-F5396-00 | 26 - 24 | | 33 - 7 | 5LX-H2151-01 | 41 - 11 | 5LX-H3976-21 | 40 - 11 |
| 18D-F317J-00 | 21 - 16 | | 33 - 2 | 5HH-F5396-10 | 29 - 27 | 5HH-F7231-01 | 32 - 8 | 18D-H2310-00 | 42 - 1 | 5HH-H3980-00 | 40 - 7 |
| 5VL-F3340-01 | 22 - 33 | 18D-F474K-00 | 24 - 16 | 5HH-F5397-00 | 26 - 25 | | 33 - 10 | 5HH-H2370-01 | 42 - 3 | 5HH-H3980-20 | 40 - 19 |
| 5LK-F3356-01 | 22 - 10 | 18D-F474L-00 | 24 - 17 | 5HH-F5397-10 | 29 - 28 | 5HH-F7311-20 | 32 - 21 | 5LX-H2508-00 | 41 - 14 | 18D-H410A-00 | 38 - 3 |
| | 22 - 26 | 18D-F4756-00-P5 | 24 - 8 | 5LX-F53C0-00 | 29 - 45 | | 33 - 23 | 5HH-H2509-01 | 41 - 24 | 5HH-H4128-00 | 38 - 12 |
| 18D-F3389-00 | 21 - 17 | 18D-F4773-10-33 | 24 - 13 | | 45 - 10 | 18D-F7411-00-33 | 32 - 14 | 5HH-H2540-02 | 42 - 4 | 5HH-H4145-00 | 38 - 10 |
| 5HH-F3395-00 | 21 - 19 | 2H3-F5111-A0-35 | 26 - 1 | 23L-F5412-00 | 28 - 24 | | 33 - 16 | 18D-H2590-50 | 41 - 18 | 5HH-H4163-01 | 38 - 9 |
| 4FP-F3411-00 | 21 - 2 | 3T3-F5117-00 | 26 - 2 | | 29 - 24 | 5HH-F7413-10 | 32 - 18 | 18D-H2590-60 | 41 - 18 | 5HH-H4164-01 | 38 - 11 |
| | 45 - 3 | 4GU-F5118-00 | 25 - 10 | 18D-F5445-00 | 28 - 22 | | 33 - 20 | 4FP-H2911-00 | 40 - 13 | 18D-H4310-10 | 38 - 1 |
| 4FP-F3411-10 | 22 - 34 | 5HH-F5118-00 | 26 - 31 | | 29 - 22 | 5HH-F7414-00 | 32 - 42 | 23K-H2921-00 | 40 - 1 | 18D-H4311-00 | 38 - 8 |
| | 45 - 6 | 4GU-F511X-01 | 25 - 8 | | 45 - 9 | 5VL-F7431-01 | 32 - 33 | 1S4-H3310-20 | 36 - 1 | 4AN-H4314-00 | 38 - 6 |
| 1KL-F3412-00 | 21 - 1 | 5HH-F5121-01-35 | 26 - 5 | 3D9-F580U-01 | 27 - 3 | | 33 - 32 | 2C1-H3311-00 | 36 - 4 | 18D-H4315-10 | 38 - 2 |
| | 45 - 2 | 2H3-F5135-00 | 26 - 9 | 3D9-F582U-10 | 27 - 1 | 5HH-F7432-01 | 33 - 29 | | 36 - 8 | 18D-H4363-00 | 38 - 7 |
| 4FP-F3412-00 | 21 - 3 | 502-F5136-00 | 26 - 10 | 3D9-F583T-13 | 31 - 1 | 5VL-F7433-00 | 32 - 34 | | 36 - 12 | 18D-H4375-00 | 38 - 5 |
| | 45 - 4 | 2H3-F5138-00 | 26 - 11 | 4KL-F5852-00 | 31 - 6 | | 33 - 33 | | 36 - 16 | 18D-H4397-00 | 38 - 4 |
| 4GU-F3416-00 | 21 - 5 | 5HH-F513A-00 | 26 - 22 | 4KL-F5854-00 | 31 - 4 | 18D-F743H-00-33 | 32 - 15 | 18D-H3312-10 | 36 - 2 | 5HH-H4524-00 | 39 - 4 |
| 5HH-F3418-00 | 21 - 7 | 5HH-F5155-01 | 26 - 17 | 4KL-F585B-00 | 31 - 5 | | 33 - 17 | | 36 - 6 | 18D-H4700-00 | 39 - 1 |
| 5VL-F341E-00 | 21 - 4 | 18D-F5168-00-33 | 25 - 1 | 3D9-F5865-01 | 31 - 12 | 5VL-F7441-01 | 32 - 36 | | 36 - 10 | 18D-H4704-00 | 39 - 5 |
| | 45 - 5 | 5VL-F5181-01 | 26 - 30 | 5VL-F5867-00 | 31 - 11 | | 33 - 35 | | 36 - 14 | 5HH-H4714-00 | 39 - 3 |
| 5AP-F3427-00 | 22 - 12 | 5VL-F5181-11 | 25 - 11 | 3D9-F586F-01 | 31 - 10 | 18D-F7442-10 | 33 - 30 | 18D-H3318-00 | 36 - 17 | 18D-H4721-00 | 39 - 2 |
| | 22 - 28 | 5HH-F5195-01 | 26 - 23 | 5HH-F5875-01 | 31 - 18 | 5VL-F7444-00 | 32 - 37 | 18D-H331D-00 | 37 - 22 | 4FP-H5130-21 | 42 - 11 |
| 18D-F3435-00-33 | 21 - 9 | 5HH-F5195-10 | 29 - 26 | 5HH-F5876-00 | 31 - 19 | | 33 - 36 | 1S4-H3320-20 | 36 - 5 | 18D-H5540-10 | 42 - 6 |
| 3V9-F3441-00 | 21 - 12 | 5HH-F5311-00-35 | 29 - 1 | 5HH-F5886-00 | 31 - 17 | 5HH-F7445-01 | 32 - 35 | 1S4-H3330-20 | 36 - 9 | 18D-H5546-10 | 42 - 7 |
| 4TU-F3479-00 | 22 - 9 | 5HH-F5321-02-33 | 28 - 8 | 5HH-F5887-00 | 31 - 16 | | 32 - 38 | 1S4-H3340-20 | 36 - 13 | 18D-H5750-00 | 37 - 3 |
| | 22 - 25 | 5HH-F5321-02-35 | 29 - 8 | 4KL-F5896-00 | 31 - 3 | | 33 - 34 | 4B4-H3350-00 | 42 - 8 | 18D-H5752-01 | 41 - 20 |
| 1S4-F411J-00 | 23 - 8 | 18D-F5338-00 | 28 - 1 | 3D9-F589F-01 | 31 - 9 | | 33 - 37 | 18D-H3371-00 | 42 - 9 | 5HH-H5753-10 | 41 - 21 |
| 18C-F4141-00 | 23 - 5 | 5HH-F533A-00 | 28 - 16 | 4KL-F589H-01 | 31 - 7 | 5HH-F7452-10 | 32 - 28 | 18D-H3371-20 | 42 - 9 | 2B8-H5757-00 | 41 - 22 |
| 2TY-F4181-00 | 8 - 8 | | 29 - 16 | 4S5-F5917-00 | 27 - 12 | 18D-F7462-10 | 32 - 29 | 18D-H3500-00 | 37 - 1 | 18D-H5885-00 | 7 - 12 |
| 5HH-F4181-00 | 23 - 16 | 5HH-F5351-01 | 26 - 20 | 4S5-F5919-00 | 27 - 11 | 5VL-F8100-01 | 17 - 17 | 18D-H3501-00 | 37 - 2 | 18D-W001A-10 | 45 - 7 |
| 5HH-F4182-00 | 23 - 18 | | 28 - 12 | 4S5-F5921-01 | 27 - 8 | 5HH-F811G-00 | 17 - 18 | 18D-H350L-00 | 37 - 7 | 18D-W001A-20 | 45 - 7 |
| 18D-F4183-00 | 23 - 17 | | 29 - 12 | 4S5-F5924-01 | 27 - 13 | 18D-F8199-W5 | 17 - 19 | 5HH-H3513-10 | 37 - 18 | 3D9-W0041-02 | 31 - 2 |
| 18D-F4216-10 | 23 - 37 | 5HH-F5355-01 | 28 - 13 | 4S5-F5925-00 | 27 - 14 | 18D-H1410-01 | 34 - 2 | 18D-H3517-00 | 37 - 9 | 4S5-W0045-00 | 27 - 6 |
| 18D-F4217-00 | 23 - 9 | | 29 - 13 | 4S5-F5937-00 | 27 - 9 | 18D-H1450-00 | 34 - 1 | 5HH-H3517-10 | 37 - 8 | 4S5-W0047-00 | 27 - 5 |
| 5LX-F4235-00 | 23 - 13 | 5HH-F5364-00 | 29 - 5 | 4S5-F5939-00 | 27 - 10 | 18D-H1450-10 | 34 - 1 | 18D-H3519-00 | 37 - 17 | 4S5-W0048-01 | 27 - 7 |
| 18D-F4249-00 | 23 - 2 | 23L-F5366-00 | 28 - 17 | 18D-F6111-00 | 30 - 1 | 5HH-H1800-01 | 35 - 1 | 18D-H353E-00 | 37 - 4 | 4S5-W0057-00 | 27 - 4 |
| 18D-F424A-00 | 23 - 3 | | 29 - 17 | 18D-F6241-00 | 30 - 5 | 7CP-H1801-00 | 35 - 2 | 18D-H353F-00 | 37 - 5 | 5HH-WE141-20 | 2 - 2 |
| 18D-F424B-00 | 23 - 4 | 3V9-F5371-01 | 28 - 28 | 18D-F6242-00 | 30 - 2 | 4FP-H1828-01 | 35 - 4 | 18D-H3550-00 | 37 - 24 | 5RM-WE631-00 | 44 - 1 |

ÍNDICE NUMÉRICO

| No. PEÇA | REF. NO. | No. PEÇA | REF. NO. | No. PEÇA | REF. NO. | No. PEÇA | REF. NO. | No. PEÇA | REF. NO. | No. PEÇA | REF. NO. |
|-----------------|----------|-------------|----------|-------------|----------|-------------|----------|-------------|----------|-------------|----------|
| 18D-WF341-00 | 45 - 1 | 90159-03102 | 37 - 14 | 90201-122H1 | 13 - 3 | 90465-13W06 | 41 - 25 | 91401-20012 | 29 - 37 | 93306-201X3 | 14 - 8 |
| 18D-WF53A-00 | 28 - 9 | 90170-05302 | 3 - 10 | 90201-14808 | 20 - 9 | 90467-09W06 | 23 - 32 | | 32 - 9 | 93306-203XD | 14 - 25 |
| | 29 - 9 | 90170-12060 | 13 - 18 | 90201-15W67 | 33 - 8 | 90467-13858 | 9 - 4 | | 33 - 11 | 93306-203YG | 14 - 9 |
| 18D-WF53E-00 | 26 - 6 | 90170-22850 | 19 - 6 | 90201-177G4 | 11 - 9 | 90467-14015 | 8 - 28 | 92017-06012 | 8 - 26 | 93306-204X8 | 14 - 23 |
| 18D-XF411-00-P5 | 23 - 1 | 90176-10804 | 20 - 17 | | 14 - 21 | 90467-15012 | 6 - 16 | 92907-05100 | 35 - 8 | 93306-205YW | 2 - 21 |
| 90101-06W00 | 26 - 18 | 90176-22801 | 21 - 11 | 90201-20266 | 14 - 6 | 90467-18806 | 8 - 23 | 92907-08100 | 7 - 32 | 93306-205YX | 2 - 5 |
| | 28 - 14 | 90179-05523 | 23 - 7 | 90201-20272 | 14 - 22 | 90467-19065 | 8 - 21 | 9290L-06200 | 32 - 10 | 93306-252XK | 28 - 4 |
| | 29 - 14 | 90179-06W21 | 30 - 18 | 90201-202L3 | 11 - 4 | 90468-08104 | 8 - 20 | | 32 - 40 | | 29 - 7 |
| 90101-08W09 | 28 - 39 | | 32 - 13 | 90201-20804 | 26 - 14 | 90468-26048 | 11 - 3 | | 33 - 12 | 93306-252XL | 25 - 3 |
| | 29 - 44 | | 33 - 15 | 90201-225A4 | 19 - 8 | 90480-01868 | 23 - 41 | | 33 - 39 | | 28 - 3 |
| 90101-08W10 | 4 - 10 | 90179-08148 | 30 - 16 | 90201-25290 | 12 - 6 | | 24 - 12 | 9290M-06100 | 40 - 6 | | 29 - 3 |
| 90101-10812 | 32 - 24 | | 30 - 20 | 90201-261L1 | 30 - 4 | | 39 - 6 | | 40 - 18 | 93306-252YA | 2 - 15 |
| | 33 - 25 | 90179-08826 | 28 - 25 | 90202-05187 | 8 - 11 | 90480-12817 | 8 - 6 | | 41 - 7 | 93306-301XL | 26 - 4 |
| 90105-08006 | 17 - 13 | | 29 - 25 | 90202-06W01 | 23 - 29 | 90480-13567 | 19 - 3 | 9290M-06600 | 6 - 21 | 93310-6290C | 2 - 9 |
| 90105-08007 | 17 - 12 | 90179-12813 | 11 - 13 | 90202-26142 | 21 - 8 | 90480-13810 | 39 - 7 | | 41 - 16 | | 43 - 8 |
| 90105-08724 | 1 - 12 | | 13 - 4 | 90208-07052 | 5 - 5 | 90480-15878 | 23 - 36 | 9290M-08200 | 32 - 32 | 93410-20038 | 14 - 7 |
| 90105-08802 | 17 - 9 | 90179-25806 | 21 - 6 | 90214-19002 | 14 - 16 | 90480-20M05 | 8 - 29 | | 38 - 15 | 93410-20800 | 26 - 16 |
| 90105-08803 | 17 - 10 | 90183-05042 | 18 - 8 | 90215-12211 | 13 - 17 | 90480-24186 | 19 - 7 | 93101-10800 | 10 - 22 | 93410-22039 | 14 - 17 |
| 90105-088A6 | 17 - 4 | | 39 - 8 | 90249-06220 | 32 - 39 | 90501-10801 | 30 - 12 | 93101-12173 | 16 - 4 | 93420-42007 | 28 - 18 |
| 90105-10831 | 27 - 15 | 90183-06802 | 23 - 38 | | 33 - 38 | | 32 - 11 | 93102-12224 | 13 - 23 | | 29 - 18 |
| 90105-10W16 | 22 - 35 | 90185-06W11 | 40 - 4 | 90249-12800 | 30 - 17 | | 33 - 13 | 93102-18803 | 26 - 3 | 93430-12809 | 33 - 6 |
| 90109-063F7 | 16 - 3 | 90185-10012 | 32 - 25 | | 32 - 12 | 90506-12001 | 26 - 7 | 93102-20143 | 14 - 24 | 93440-10109 | 1 - 4 |
| 90109-06850 | 40 - 15 | | 33 - 26 | | 33 - 14 | | 28 - 10 | 93102-20857 | 25 - 4 | 93450-16068 | 2 - 11 |
| 90109-06W35 | 9 - 7 | 90185-10022 | 26 - 34 | 90267-40811 | 6 - 20 | | 29 - 10 | 93104-07W00 | 26 - 12 | | 43 - 4 |
| 90109-06W36 | 9 - 8 | 90201-052E2 | 21 - 21 | 90280-03045 | 2 - 20 | 90506-15001 | 26 - 8 | 93104-22018 | 28 - 5 | 93503-16802 | 13 - 19 |
| 90109-06W37 | 9 - 9 | | 42 - 13 | 90282-05001 | 13 - 2 | | 28 - 11 | 93104-22W05 | 29 - 4 | 93604-10011 | 15 - 3 |
| 90109-06W38 | 10 - 23 | 90201-062G3 | 8 - 10 | 90338-16W00 | 24 - 14 | | 29 - 11 | 93105-47W03 | 26 - 21 | 93608-30839 | 16 - 8 |
| 90109-08215 | 28 - 29 | 90201-06804 | 6 - 23 | 90340-12097 | 5 - 8 | 90506-29800 | 32 - 22 | 93106-26005 | 28 - 20 | 93822-14043 | 14 - 26 |
| | 29 - 34 | | 19 - 10 | 90340-14W04 | 10 - 6 | | 33 - 24 | | 29 - 20 | | 45 - 8 |
| 90109-08804 | 28 - 30 | | 19 - 15 | 90340-32W05 | 10 - 8 | 90506-32800 | 32 - 5 | 93109-18W06 | 20 - 5 | 93900-00022 | 25 - 6 |
| | 29 - 35 | | 20 - 13 | 90381-18800 | 20 - 2 | | 33 - 5 | 93109-20014 | 11 - 14 | | 28 - 27 |
| 90109-08864 | 28 - 23 | | 24 - 5 | 90387-06023 | 8 - 7 | 90508-16802 | 13 - 22 | 93210-11001 | 2 - 17 | 94109-18817 | 28 - 26 |
| | 29 - 23 | | 24 - 11 | 90387-066R8 | 23 - 40 | 90508-26667 | 11 - 6 | 93210-11453 | 4 - 3 | 94109-18818 | 29 - 29 |
| 90110-06W02 | 1 - 17 | 90201-07641 | 5 - 4 | 90387-068D2 | 18 - 3 | 90508-32W15 | 16 - 5 | 93210-14104 | 26 - 33 | 94127-18849 | 25 - 5 |
| 90111-06015 | 8 - 5 | 90201-07802 | 26 - 13 | 90387-10003 | 32 - 26 | 90508-40801 | 32 - 7 | 93210-14800 | 10 - 7 | 94127-18850 | 26 - 27 |
| 90111-08805 | 27 - 2 | 90201-08326 | 4 - 9 | | 33 - 27 | | 33 - 9 | 93210-19123 | 10 - 21 | 94227-18817 | 26 - 28 |
| 90119-05022 | 41 - 23 | 90201-08569 | 23 - 19 | 90387-121L9 | 26 - 36 | 90560-15293 | 25 - 2 | 93210-30800 | 6 - 2 | | 29 - 30 |
| 90119-06137 | 18 - 9 | 90201-08730 | 8 - 15 | 90387-158K1 | 25 - 9 | 90560-15800 | 28 - 2 | 93210-32800 | 10 - 9 | 94325-18800 | 26 - 29 |
| | 32 - 16 | 90201-08840 | 17 - 15 | 90387-16804 | 4 - 4 | | 29 - 2 | 93210-42W01 | 28 - 6 | | 29 - 31 |
| | 33 - 18 | | 32 - 20 | 90387-17806 | 12 - 9 | 9131M-06012 | 4 - 7 | | 29 - 6 | 94416-18W17 | 26 - 26 |
| 90123-08046 | 30 - 15 | | 33 - 22 | 90401-10816 | 31 - 14 | 9131M-06014 | 34 - 4 | 93210-44800 | 1 - 11 | 94418-18W18 | 29 - 32 |
| | 30 - 19 | 90201-088C3 | 1 - 13 | 90430-06014 | 1 - 6 | 9131M-06016 | 41 - 15 | 93210-55669 | 35 - 5 | 94568-F1090 | 4 - 11 |
| 90149-05034 | 23 - 6 | 90201-10118 | 31 - 15 | | 4 - 19 | 9131M-06020 | 6 - 3 | 93210-57800 | 1 - 20 | 94568-F3118 | 28 - 40 |
| 90149-06W03 | 15 - 4 | 90201-10829 | 32 - 27 | 90430-09809 | 42 - 5 | | 8 - 13 | 93210-79200 | 1 - 8 | | 45 - 10 |
| 90153-06803 | 1 - 5 | | 33 - 28 | 90445-08838 | 18 - 10 | | 34 - 3 | 93306-002Y5 | 4 - 5 | 94668-B9001 | 29 - 46 |
| 90155-06800 | 5 - 7 | 90201-10838 | 20 - 16 | 90445-17W10 | 32 - 23 | 9131M-08020 | 12 - 8 | 93306-003X0 | 4 - 2 | | 45 - 11 |
| 90157-02031 | 37 - 11 | 90201-10W68 | 26 - 35 | 90450-44062 | 6 - 4 | 91380-06035 | 10 - 17 | 93306-054Y4 | 28 - 19 | 94700-00834 | 1 - 14 |
| 90157-03122 | 23 - 27 | 90201-122H1 | 2 - 18 | 90464-13077 | 40 - 20 | 91401-20012 | 28 - 32 | | 29 - 19 | 95022-06025 | 31 - 21 |

ÍNDICE NUMÉRICO

| No. PEÇA | REF. NO. | No. PEÇA | REF. NO. | No. PEÇA | REF. NO. | No. PEÇA | REF. NO. | No. PEÇA | REF. NO. | No. PEÇA | REF. NO. |
|-------------|----------|-------------|----------|-------------|----------|----------|----------|----------|----------|----------|----------|
| 9502L-06016 | 37 - 23 | 9582M-06012 | 21 - 18 | 99009-20500 | 13 - 24 | | | | | | |
| 9502L-08025 | 38 - 14 | 9582M-06020 | 18 - 4 | 99530-10114 | 1 - 16 | | | | | | |
| 9502M-06008 | 41 - 12 | 97007-06016 | 42 - 2 | | 9 - 6 | | | | | | |
| 9502M-06010 | 14 - 28 | 9700M-06014 | 19 - 14 | | 9 - 10 | | | | | | |
| 9502M-06016 | 4 - 18 | 9700M-06016 | 6 - 22 | | 10 - 3 | | | | | | |
| | 8 - 18 | | 24 - 4 | | 10 - 16 | | | | | | |
| | 31 - 20 | 9700M-08016 | 23 - 20 | | | | | | | | |
| 9502M-06020 | 1 - 9 | 9702M-06020 | 16 - 11 | | | | | | | | |
| 9502M-06025 | 35 - 9 | 9702M-06025 | 40 - 5 | | | | | | | | |
| 9502M-06035 | 10 - 4 | | 40 - 17 | | | | | | | | |
| | 10 - 18 | 97672-40310 | 37 - 13 | | | | | | | | |
| 9502M-06045 | 10 - 5 | 97702-30014 | 37 - 15 | | | | | | | | |
| | 10 - 19 | 97707-40014 | 37 - 12 | | | | | | | | |
| 9502M-08035 | 21 - 13 | | 37 - 21 | | | | | | | | |
| 9502M-08040 | 21 - 10 | 9770M-04025 | 36 - 3 | | | | | | | | |
| 95302-60600 | 37 - 20 | | 36 - 7 | | | | | | | | |
| 95307-08800 | 38 - 16 | | 36 - 11 | | | | | | | | |
| 9530N-06600 | 26 - 19 | | 36 - 15 | | | | | | | | |
| | 28 - 15 | 9770M-50012 | 24 - 9 | | | | | | | | |
| | 29 - 15 | 98507-04008 | 7 - 17 | | | | | | | | |
| 9531L-08600 | 28 - 38 | 98507-04014 | 7 - 24 | | | | | | | | |
| | 29 - 43 | 98507-05008 | 7 - 22 | | | | | | | | |
| 95602-06100 | 40 - 16 | | 35 - 7 | | | | | | | | |
| 95602-12200 | 20 - 8 | 98507-05030 | 40 - 10 | | | | | | | | |
| 95602-14200 | 25 - 12 | 98507-05040 | 40 - 9 | | | | | | | | |
| | 28 - 34 | 9850L-03008 | 23 - 23 | | | | | | | | |
| | 29 - 39 | 98512-05016 | 21 - 20 | | | | | | | | |
| 95702-08500 | 28 - 31 | 9851M-05012 | 38 - 13 | | | | | | | | |
| | 29 - 36 | 9851M-05016 | 30 - 7 | | | | | | | | |
| 9570M-05500 | 42 - 12 | 9851M-05030 | 40 - 12 | | | | | | | | |
| 9570M-08500 | 17 - 6 | 9851M-06010 | 10 - 11 | | | | | | | | |
| | 17 - 11 | 9851M-06012 | 12 - 4 | | | | | | | | |
| | 17 - 14 | | 20 - 12 | | | | | | | | |
| 9570M-10500 | 17 - 5 | | 41 - 6 | | | | | | | | |
| 9570M-12500 | 2 - 19 | 9851M-06014 | 14 - 11 | | | | | | | | |
| 9580M-06012 | 23 - 35 | 9851M-06016 | 24 - 10 | | | | | | | | |
| | 42 - 10 | 9851M-06025 | 6 - 14 | | | | | | | | |
| 9580M-06016 | 23 - 39 | 9870M-06030 | 17 - 21 | | | | | | | | |
| 9580M-06020 | 4 - 15 | 98902-06016 | 23 - 28 | | | | | | | | |
| 9581L-08020 | 24 - 15 | 9890M-06016 | 10 - 13 | | | | | | | | |
| 9581M-08020 | 8 - 14 | 9890M-06020 | 19 - 9 | | | | | | | | |
| | 32 - 19 | 98980-06014 | 8 - 3 | | | | | | | | |
| | 32 - 30 | 99001-05600 | 32 - 41 | | | | | | | | |
| | 33 - 21 | | 33 - 40 | | | | | | | | |
| | 33 - 31 | 99001-10600 | 16 - 6 | | | | | | | | |
| 9581M-08025 | 32 - 31 | 99002-05600 | 5 - 3 | | | | | | | | |
| 9581M-10080 | 17 - 3 | 99009-17400 | 11 - 10 | | | | | | | | |
| 9582M-06012 | 21 - 15 | | 12 - 10 | | | | | | | | |