



# CATÁLOGO DE PEÇAS

**TT-R125E** (30P7) BRASIL

**TT-R125LWE** (30P8) BRASIL

TT-R125E (DPBSE)



TT-R125LWE (DPBSE)



TT-R125E/TT-R125LWE  
CATÁLOGO DE PEÇAS  
©2010, Yamaha Motor do Brasil Ltda.  
1ª edição, Julho 2010  
Todos os direitos reservados.  
É proibida expressamente toda e qualquer  
reimpressão ou utilização sem a autorização  
por escrita da  
Yamaha Motor do Brasil Ltda.  
Impresso no Brasil.

# PREFÁCIO

Este Catálogo de Peças se refere as Peças dos modelos relacionados na capa. Quando for solicitar peças de reposição para estes Modelos, recorra a este Catálogo de Peças e especifique corretamente os códigos e Nomes das Peças.

1. As Modificações ou adições que tenham sido efetuadas após a publicação deste Catálogo de Peças, serão comunicadas a Rede de Concessionárias através das informações de Modificação de Peças (Parts News).

2. Abreviaturas

Seguem abaixo as abreviaturas utilizadas neste Catálogo de Peças:

“UR” Uso Restrito para o Código da Peça

“UN” Uso Necessário

“AP” Peça Alternativa

“LM” Fabricação Local (A peça pode ser pedida localmente)

“F#” No. de Série do Chassi (Aplicação do Número de Série)

“O/S” Tamanho Maior

3. Peças componentes de conjuntos

- As peças que são fornecidas dentro de conjuntos estão listadas com um ponto de identificação (.) como segue abaixo.
- O número que aparece a direita da descrição da Peça indica o número de Peças usado em cada Conjunto Individual.

No. PEÇA	DESCRIÇÃO	QTDE	OBSERVAÇÕES
2F5-83310-60	PISCA DIANTEIRO CONJ.	2	
115-83311-60	.LÂMPADA (6V-18W)	1	

4. Os gráficos que são Aplicados em Peças Coloridas estão representados na coluna “OBSERVAÇÕES”, como segue abaixo.

No. PEÇA	DESCRIÇÃO	QTDE	OBSERVAÇÕES
2N4-24110-00-X5	TANQUE DE COMBUSTÍVEL COMPL.	2	MXR
3J1-24240-10	.GRÁFICO, TANQUE DE COMB.	1	PARA MXR

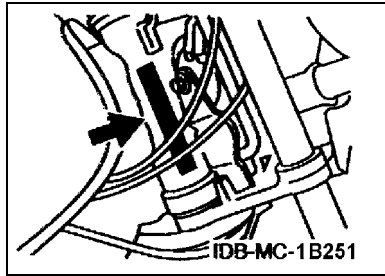
5. Observe que as ilustrações são referentes apenas a indicação dos códigos das peças, e não para montagem. Para montagem, por favor utilize o Manual de Montagem apropriado.

6. O asterisco (\*) antes do Número de referência da peça indica a modificação ocorrida após a primeira edição.

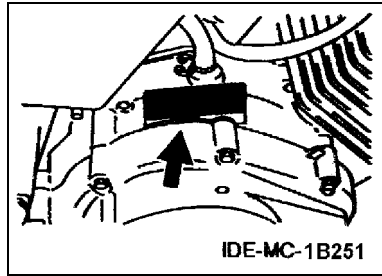
# PREFÁCIO

## 7. Aplicação do Número de Série

No. de Série do Chassi



No. de Série do Motor



## 8. Aplicação do Código de Cor (A marca (\*) mostra a cor do Modelo.)

Abreviação	Nome da Cor	Código da Cor
CIS	CIRCUIT SILVER	00WN
DPBSE(*)	DEEP PURPLISH BLUE SOLID E	0583
SL	SILVER	0035

## 9. Aplicação do No. de Série Inicial

No. de Série do Chassi

No. Série	Nome do Modelo	Código do Modelo
9C6CE26W0B0001501	TT-R125E	30P7
9C6CE27W0B0002401	TT-R125LWE	30P8

No. de Série do Motor

No. Série	Nome do Modelo	Código do Modelo
E3A9E-003801	TT-R125E	30P7
E3A9E-003901	TT-R125LWE	30P8

# ÍNDICE GERAL

## MOTOR

CILINDRO .....	1
VIRABREQUIM E PISTAO .....	2
VALVULA .....	3
CORRENTE DO EIXO DE COMANDO .....	4
BOMBA DE OLEO .....	5
ADMISSAO .....	6
CARBURADOR .....	8
ESCAPAMENTO .....	10
CARCACA DO MOTOR .....	12
TAMPA DA CARCACA 1 .....	13
PARTIDA .....	14
EMBREAGEM DA PARTIDA .....	15
EMBREAGEM .....	16
TRANSMISSAO .....	17
EIXO TRAMBULADOR .....	19
EIXO DE MUDANCA .....	20

## CHASSI

CHASSI .....	21
PARA-LAMA .....	23
TAMPA LATERAL .....	24
GARFO TRASEIRO. SUSPENSAO 1 .....	26
GARFO TRASEIRO. SUSPENSAO 2 .....	28
MESA DO GUIDAO .....	30
GARFO DIANTEIRO 1 .....	31
GARFO DIANTEIRO 2 .....	33
TANQUE DE COMBUSTIVEL .....	35
ASSENTO .....	37
RODA DIANTEIRA 1 .....	38
RODA DIANTEIRA 2 .....	39
PINCA DE FREIO DIANTEIRA .....	40
RODA TRASEIRA 1 .....	41
GUIDAO E CABOS .....	43
CILINDRO MESTRE DIANTEIRO .....	44
CAVALETE. ESTRIBOS. PEDAL 1 .....	45
GERADOR .....	47
MOTOR DE PARTIDA .....	48
INTERRUP. DO GUIDAO E MANETE 1 .....	49
INTERRUP. DO GUIDAO E MANETE 2 .....	50
SISTEMA ELETRICO 1 .....	51
PECAS OPCIONAIS .....	53

## ÍNDICE GERAL

ÍNDICE NUMÉRICO .....	54
-----------------------	----

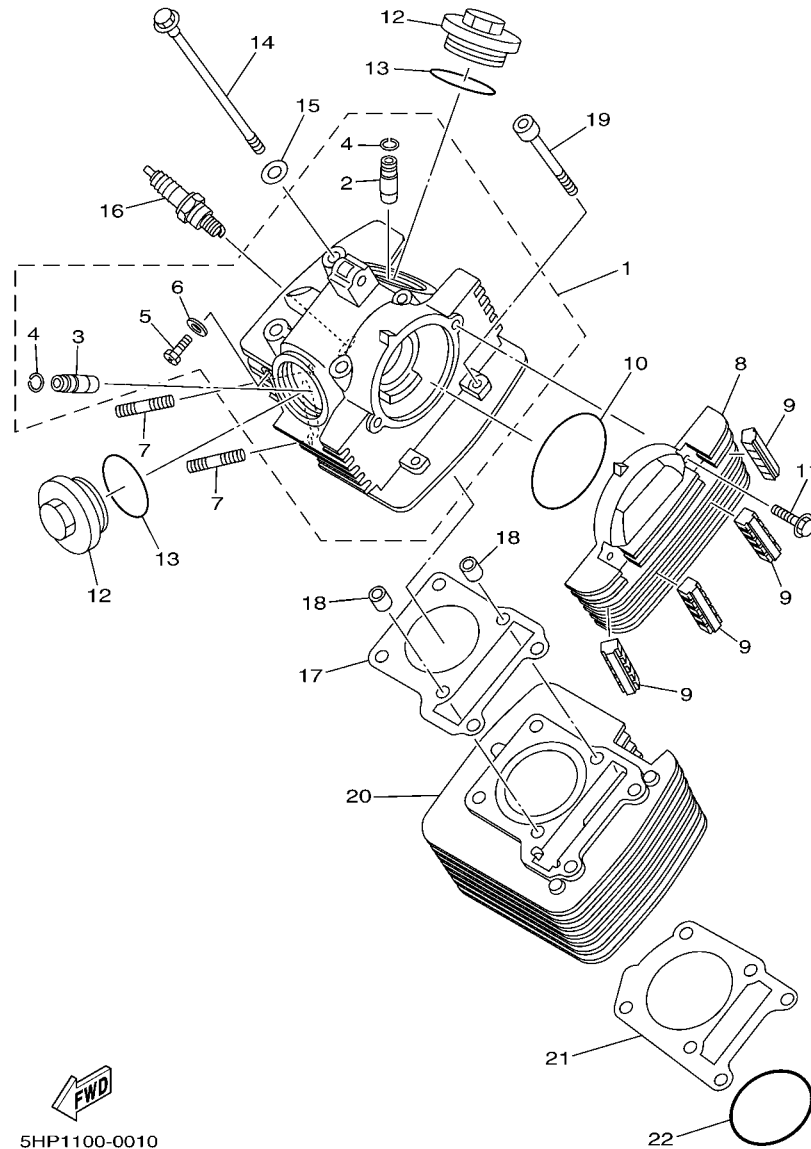


FIG. 1 CILINDRO

REF. NO.	No. PEÇA	DESCRIÇÃO	30P7	30P8		OBSERVAÇÕES
1	5RR-E1111-10	CABECOTE DO CILINDRO 1	1	1		
2	2UJ-11133-10	.GUIA DA VALVULA 1	1	1		
3	22F-11134-10	.GUIA DA VALVULA 2	1	1		
4	93440-10109	.ANEL TRAVA	2	2		
5	90153-06803	.PARAFUSO HEXAGONAL	1	1		
6	90430-06817	.GAXETA	1	1		
7	90116-06503	PRISIONEIRO	2	2		
8	5VL-E1185-10	TAMPA LATERAL DO CABECOTE 3	1	1		
9	5HH-E1161-00	ABSORVEDOR 1	4	4		
10	93210-79200	ANEL DE BORRACHA	1	1		
11	9502M-06020	PARAFUSO FLANGE	2	2		
12	5HH-E1186-00	TAMPA LATERAL DO CABECOTE 2	2	2		
13	93210-44800	ANEL DE BORRACHA	2	2		
14	90105-08724	PARAFUSO FLANGE	4	4		
15	90201-08609	ARRUELA PLANA	4	4		
16	94700-00834	VELA DE IGNICAO (NGK CR7HSA)	1	1		
17	5HH-E1181-00	GAXETA CABECOTE DO CILINDRO 1	1	1		
18	99530-10114	PINO GUIA	2	2		
19	90110-06W02	PARAFUSO HEXAGONAL INTERNO	2	2		
20	5HH-E1310-10-C0	CILINDRO (STD)	1	1		
21	5HH-E1351-00	GAXETA DO CILINDRO	1	1		
22	93210-57800	ANEL DE BORRACHA	1	1		

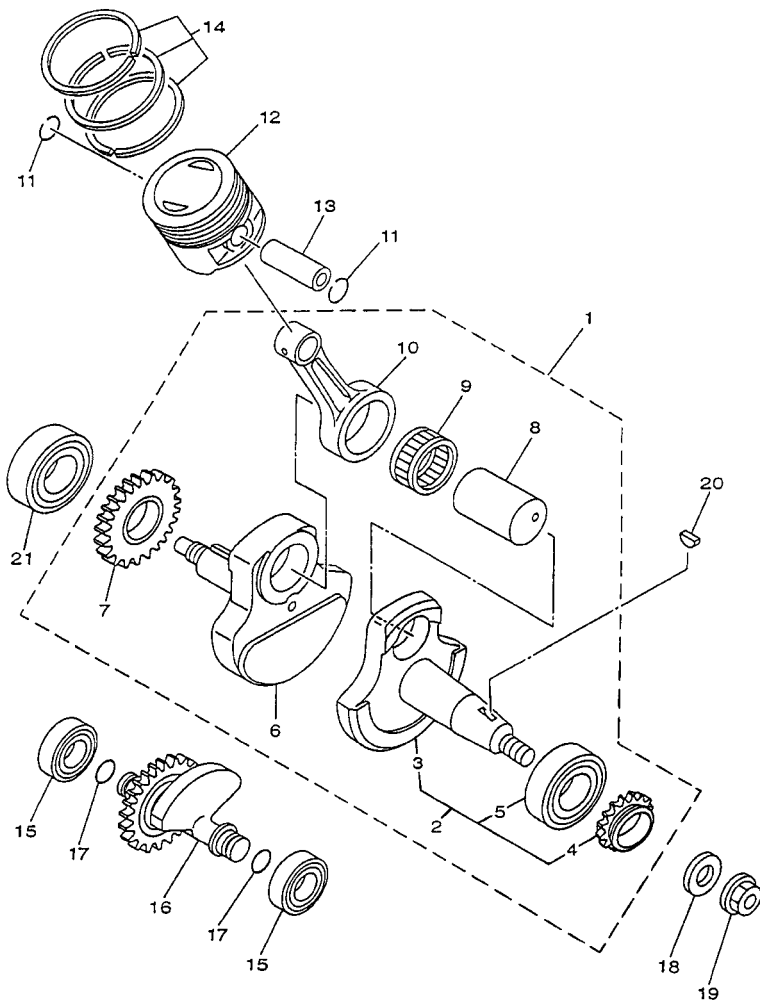


FIG. 2 VIRABREQUIM E PISTAO

REF. NO.	No. PEÇA	DESCRIÇÃO	30P7	30P8		OBSERVAÇÕES
1	5HH-E1400-20	VIRABREQUIM CONJ.	1	1		
2	5HH-WE141-20	.VIRABREQUIM ESQ. SUB CONJ.	1	1		
3	5HH-E1412-20	..VIRABREQUIM 1	1	1		
4	5HH-11549-10	..ENGRENAGEM CORRENTE DO CAME	1	1		
5	93306-205YX	..ROLAMENTO	1	1		
6	5HH-E1422-10	..VIRABREQUIM 2	1	1		
7	5HH-E1536-00	.ENGRENAGEM MOTORA	1	1		
8	4LS-11681-01	.PINO DO VIRABREQUIM 1	1	1		
9	93310-6290C	.ROLAMENTO	1	1		
10	4LS-11651-02	.BIELA	1	1		
11	93450-16068	ANEL TRAVA	2	2		
12	1B2-E1631-00-C0	PISTAO (STD)	1	1		
	1B2-E1636-00	PISTAO (0.50MM O/S)	1	1		AP
	1B2-E1638-00	PISTAO (1.00MM O/S)	1	1		AP
13	5HH-E1633-00	PINO DO PISTAO	1	1		
14	5RM-E1603-00	JG. DE ANEIS (STD)	1	1		
	5RM-E1605-00	JG. DE ANEIS (0.50MM O/S)	1	1		AP
	4LS-11607-00	JG. DE ANEIS (1.00MM O/S)	1	1		AP
15	93306-252YA	ROLAMENTO	2	2		
16	5HH-E1500-02	BALANCEADOR CONJ.	1	1		
17	93210-11001	ANEL DE BORRACHA	2	2		
18	90201-120E8	ARRUELA PLANA	1	1		
19	90179-12248	PORCA	1	1		
20	90280-03045	CHAVETA MEIA LUA	1	1		
21	93306-205YW	ROLAMENTO	1	1		

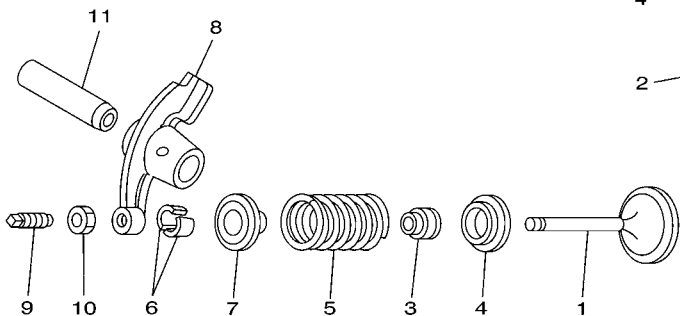
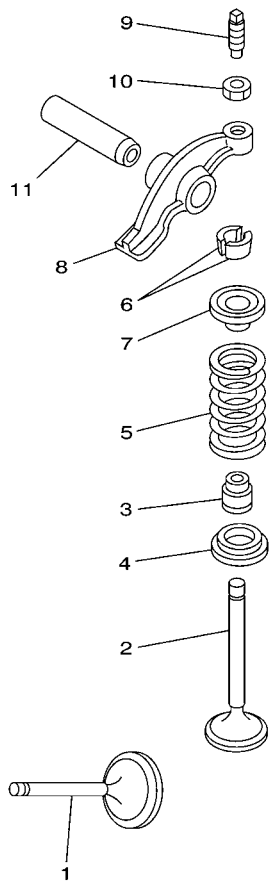


5HH8280-C020

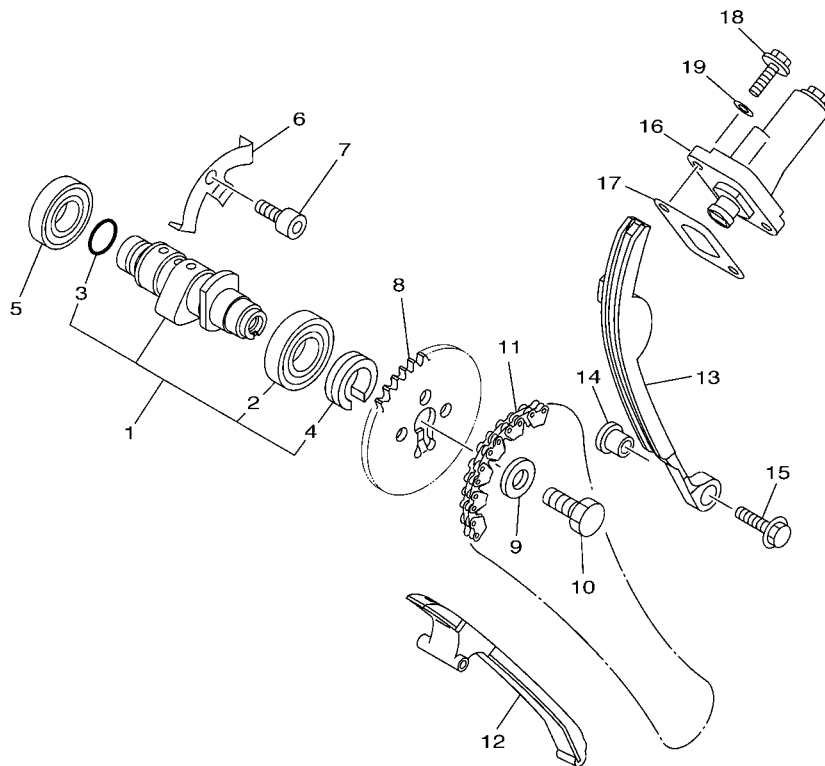


FIG. 3 VALVULA

REF. NO.	No. PEÇA	DESCRIÇÃO	30P7	30P8	OBSERVAÇÕES
1	5VL-E2111-00	VALVULA DE ADMISSAO	1	1	
2	5HH-E2121-00	VALVULA DE ESCAPE	1	1	
3	2HX-12119-00	RETENTOR DA HASTE DA VALVULA	2	2	
4	22F-12116-00	ASSENTO INFERIOR DA MOLA	2	2	
5	5HH-12113-00	MOLA DA VALVULA INTERNA	2	2	
6	22F-12118-01	TRAVA DA VALVULA	4	4	
7	22F-12117-02	ASSENTO SUPERIOR DA MOLA	2	2	
8	5HH-E2151-00	BRACO DO BALANCIM DA VALVULA	2	2	
9	22F-12159-00	PARAFUSO DE AJUSTE DA VALVULA	2	2	
10	90170-05302	PORCA	2	2	
11	5VL-E2156-00	EIXO DO BALANCIM 2	2	2	



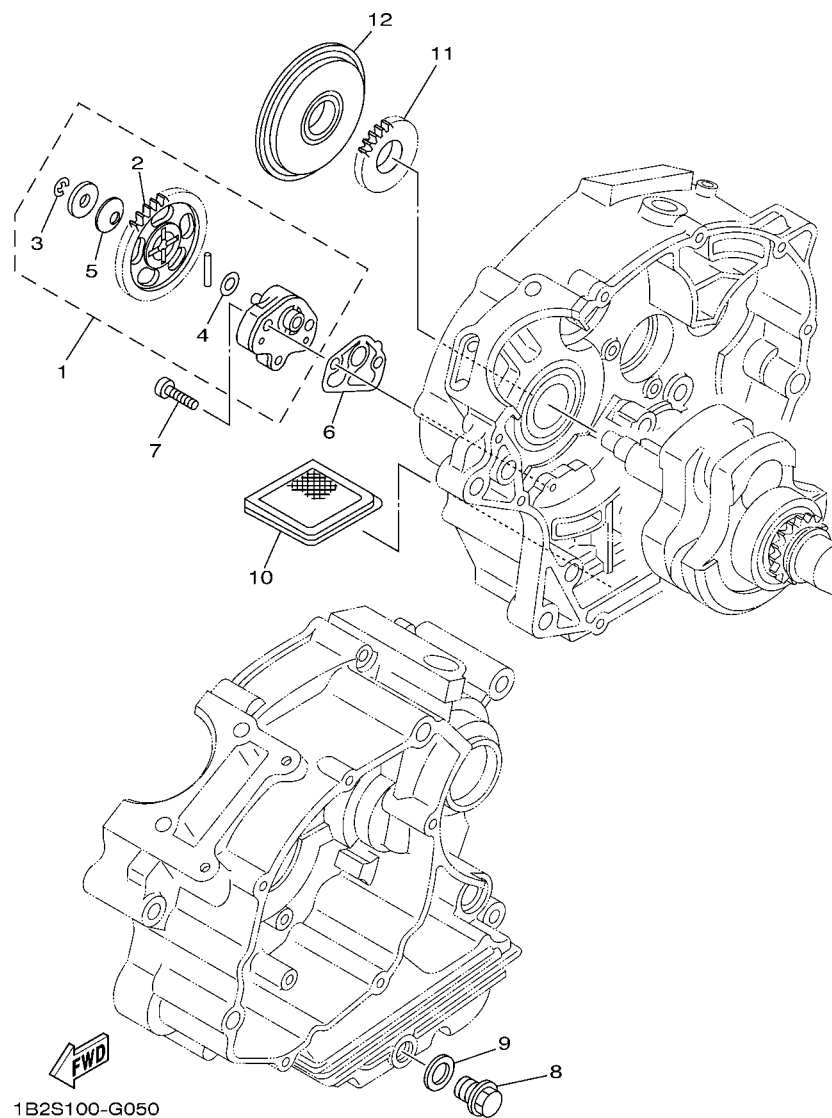
4LS1470-8030



5HHB280-E040

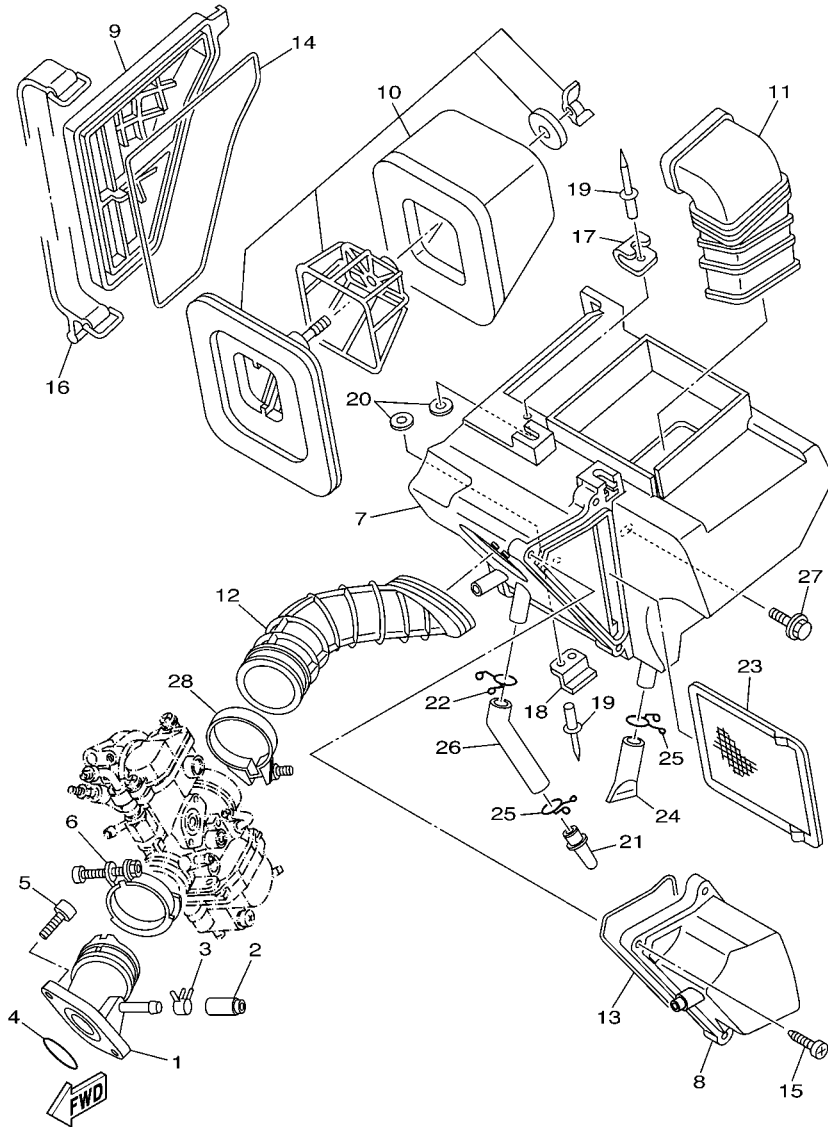
FIG. 4 CORRENTE DO EIXO DE COMANDO

REF. NO.	No. PEÇA	DESCRIÇÃO	30P7	30P8		OBSERVAÇÕES
1	5HH-E2170-20	EIXO DE COMANDO COMPLETO 1	1	1		
2	93306-003X0	.ROLAMENTO	1	1		
3	93210-11453	.ANEL DE BORRACHA	1	1		
4	90387-16804	.ESPACADOR	1	1		
5	93306-002Y5	ROLAMENTO	1	1		
6	5HH-E111F-00	PLACA	1	1		
7	9131M-06012	PARAFUSO	1	1		
8	5VL-E2176-10	COROA DA CORRENTE	1	1		
9	90201-08326	ARRUELA PLANA	1	1		
10	90101-08W10	PARAFUSO	1	1		
11	94582-18090	CORRENTE (DID SCR-0404 SV)	1	1		
12	5HH-E2231-10	GUIA LIMITADORA 1	1	1		
13	5HH-E2241-10	GUIA LIMITADORA 2	1	1		
14	5HH-E5598-00	ESPACADOR	1	1		
15	9580M-06020	PARAFUSO FLANGE	1	1		
16	5VL-12210-10	TENSIONADOR DA CORRENTE	1	1		
17	5HH-E2213-00	GAXETA DA CAIXA DO TENSIONADOR	1	1		
18	9502M-06016	PARAFUSO FLANGE	2	2		
19	90430-06817	GAXETA	2	2		



**FIG. 5 BOMBA DE OLEO**

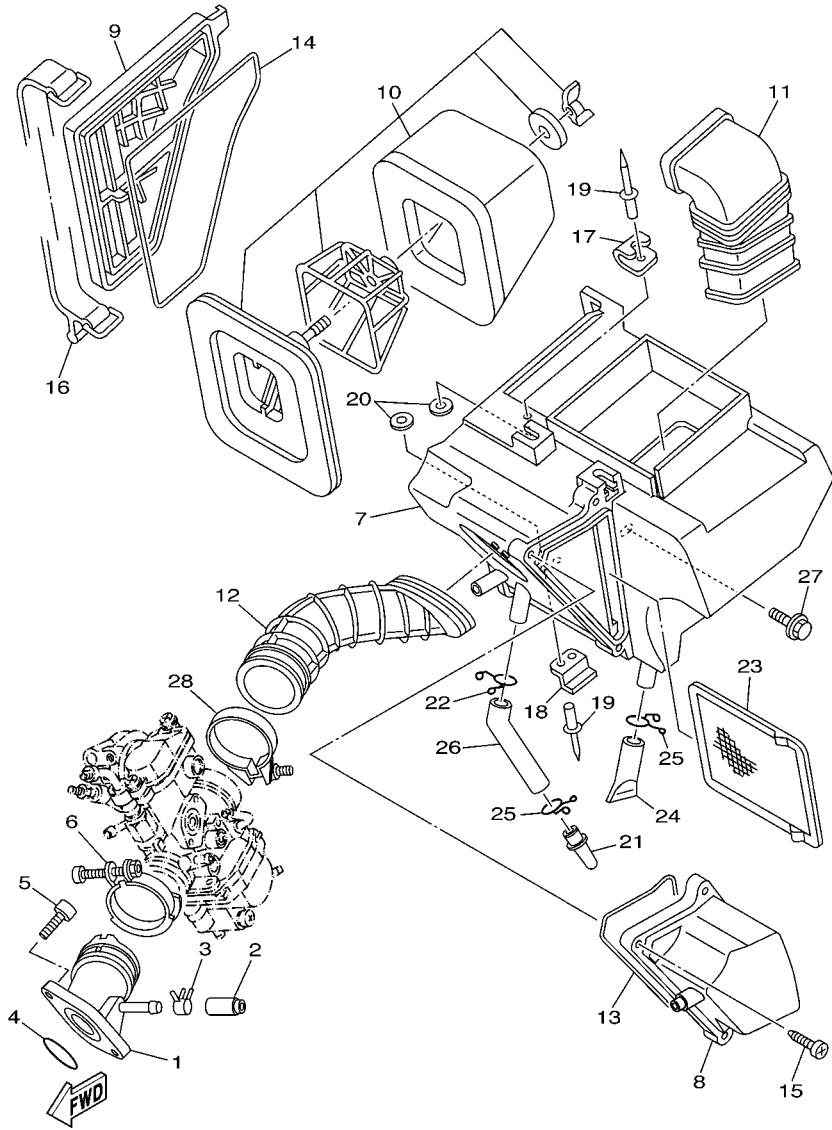
REF. NO.	No. PEÇA	DESCRIÇÃO	30P7	30P8	OBSERVAÇÕES
1	5VL-E3300-01	BOMBA DE OLEO COMPLETA	1	1	
2	5VL-E3325-00	.ENGRENAGEM IMPULSORA DA BOMBA	1	1	
3	99002-05600	.ANEL TRAVA	1	1	
4	90201-07641	.ARRUELA PLANA	1	1	
5	90208-07052	.ARRUELA CONICA	1	1	
6	5HH-E3329-00	GAXETA DA TAMPA DA BOMBA	1	1	
7	90155-06800	PARAFUSO	2	2	
8	90340-12097	TAMPAO DO DRENO	1	1	
9	90430-12227	GAXETA	1	1	
10	5HH-E3411-01	FILTRADOR DE OLEO	1	1	
11	1B2-E3324-00	ENGRENAGEM DE TRACAO DA BOMBA	1	1	
12	5VL-E3451-00	FILTRO ROTATIVO	1	1	



30P6280-J061

FIG. 6 ADMISSAO

REF. NO.	No. PEÇA	DESCRIÇÃO	30P7	30P8		OBSERVAÇÕES
1	5HP-13586-00	JUNCAO DO CARBURADOR 1	1	1		
2	16G-13569-00	TAMPAO	1	1		
3	90467-10819	PRESILHA	1	1		
4	93210-30800	ANEL DE BORRACHA	1	1		
5	9131M-06020	PARAFUSO	2	2		
6	90450-44062	BRACADEIRA DO TUBO	1	1		
7	1B2-E4411-00	CAIXA DO FILTRO DE AR 1	1	1		
8	1B2-E4412-20	TAMPA DA CAIXA DO FILTRO 1	1	1		
9	1B2-E4422-00	TAMPA DA CAIXA DO FILTRO 2	1	1		
10	5HP-14450-00	ELEMENTO DO FILTRO DE AR COMP.	1	1		
11	1B2-E4437-00	DUTO	1	1		
12	1B2-E4453-00	JUNCAO DA CAIXA DO FILTRO 1	1	1		
13	1B2-E4452-00	VEDACAO	1	1		
14	1B2-E4452-10	VEDACAO	1	1		
15	9770M-50520	PARAFUSO	3	3		
16	1B2-F811G-00	CINTA	1	1		
17	1B2-E4484-00	PLACA FIXACAO DA CAIXA FILTRO	1	1		
18	1B2-E4436-00	GANCHO	1	1		
19	90267-40804	REBITE BLINDADO	3	3		
20	9290M-04200	ARRUELA	3	3		
21	1B2-E443E-20	TUBO DE DRENO	1	1		
22	90467-15012	PRESILHA	1	1		
23	1B2-E4472-00	PLACA DO ELEMENTO	1	1		
24	1B2-E443E-10	TUBO DE DRENO	1	1		
25	90467-14015	PRESILHA	2	2		
26	1B2-E443G-00	TUBO DE DRENO 2	1	1		
27	90119-06044	PARAFUSO COM ARRUELA	3	3		



30P6280-J061

FIG. 6 ADMISSAO

REF. NO.	No. PEÇA	DESCRIÇÃO	30P7	30P8				OBSERVAÇÕES
28	90460-46206	BRACAIDEIRA	1	1				
-----								
-----								
-----								
-----								
-----								
-----								
-----								
-----								
-----								
-----								

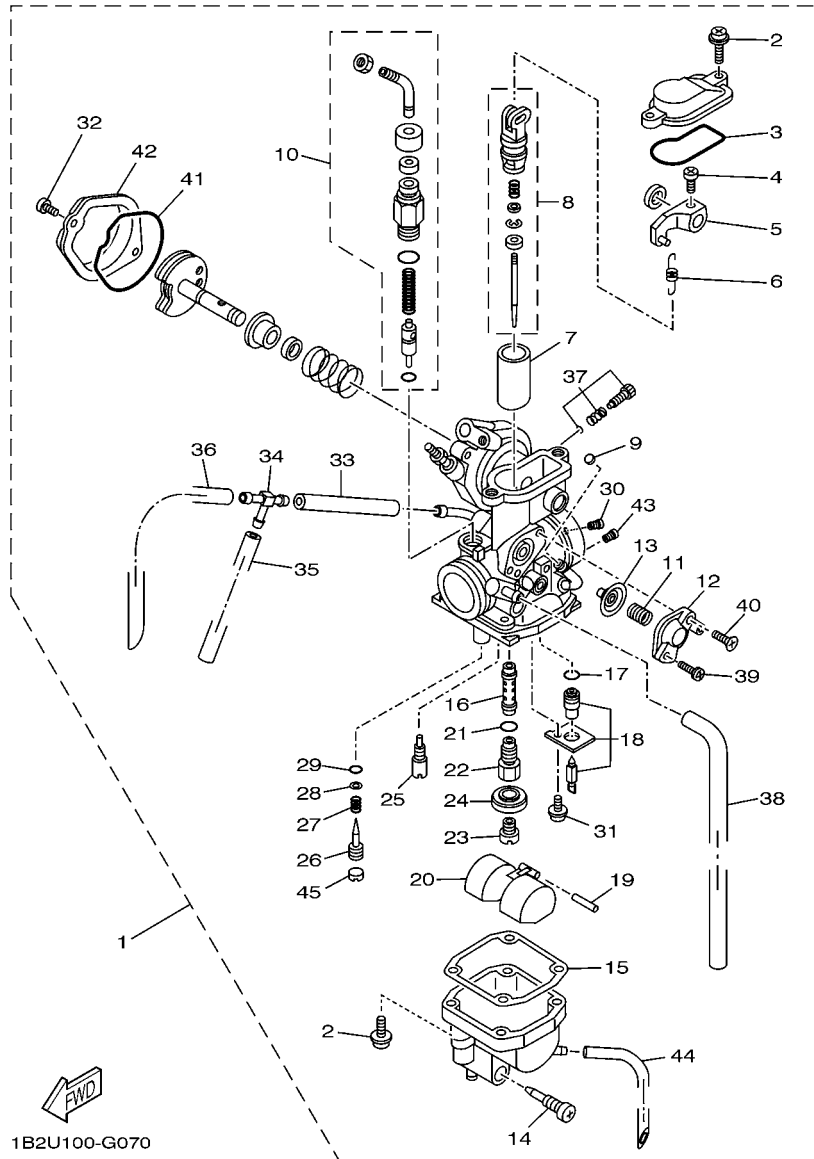


FIG. 7 CARBURADOR

REF. NO.	No. PEÇA	DESCRIÇÃO	30P7	30P8		OBSERVAÇÕES
1	30P-14101-00	CARBURADOR COMPLETO 1	1	1		
2	97607-04114	.PARAFUSO	6	6		
3	1B2-14561-00	.ANEL DE BORRACHA	1	1		
4	1B2-14216-00	.PARAFUSO	1	1		
5	1B2-14905-00	.ALAVANCA DE PARTIDA	1	1		
6	1B2-14589-00	.MOLA	1	1		
7	1B2-14112-25	.VALVULA DE ACELERAÇÃO 1	1	1		
8	30P-1490J-00	.KIT DE AGULHA	1	1		
9	5LW-14994-00	.REDE DE FILTRO	1	1		
10	1B2-1410A-00	.KIT DE PARTIDA	1	1		
11	5AP-14933-00	.MOLA DO DIAFRAGMA	1	1		
12	5HP-14280-00	.CAPA DO CARBURADOR	1	1		
13	5AP-14940-00	.DIAFRAGMA COMPLETO	1	1		
14	4LS-14191-00	.TAMPAO DE DRENO	1	1		
15	24W-14184-00	.GAXETA DA CAMARA DA BOIA	1	1		
16	1B2-14141-32	.PULVERIZADOR PRINCIPAL	1	1		
17	4LS-14147-00	.ANEL DE BORRACHA	1	1		
18	5RM-14107-18	.KIT BASE DA VALVULA	1	1		
19	127-14186-00	.PINO DA BOIA	1	1		
20	5HH-14185-00	.BOIA DO CARBURADOR	1	1		
21	583-14561-00	.ANEL DE BORRACHA	1	1		
22	1B2-14145-00	.ENGATE PULVERIZADOR PRINCIPAL	1	1		
23	620-14231-19	.GICLEUR PRINCIPAL DE AR (# 95)	1	1		
24	5V7-14153-00	.ARRUELA	1	1		
25	5HP-14142-17	.GICLEUR PILOTO (# 17.5)	1	1		
26	5HP-14923-00	.PARAFUSO PILOTO	1	1		
27	5K7-14134-00	.MOLA DE AJUSTE DO AR	1	1		

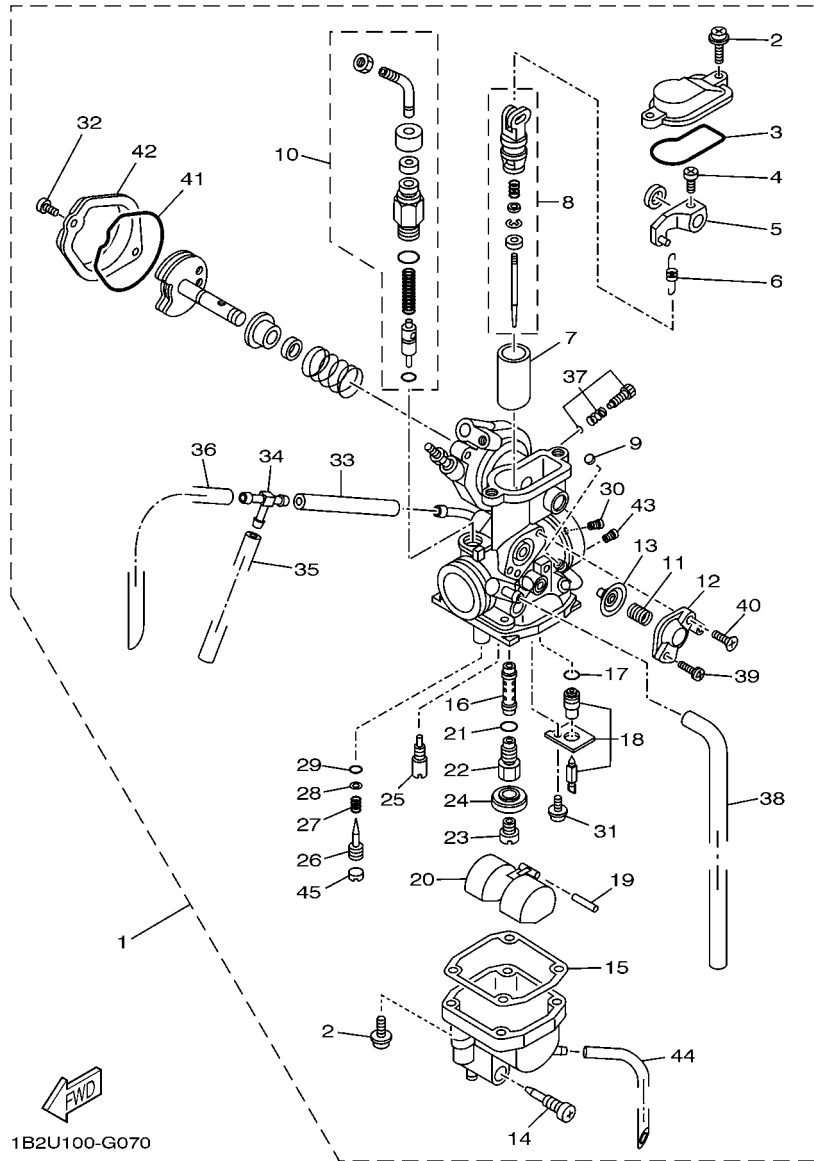
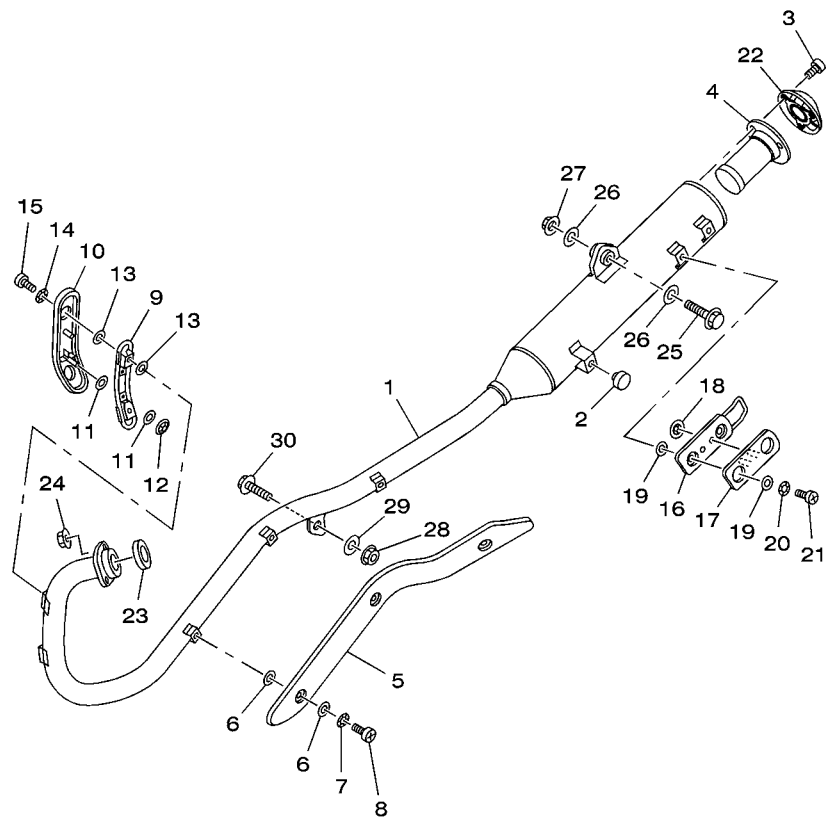


FIG. 7 CARBURADOR

REF. NO.	No. PEÇA	DESCRIÇÃO	30P7	30P8			OBSERVAÇÕES
28	3H1-14962-00	.ARRUELA	1	1			
29	3H1-14147-00	.ANEL DE BORRACHA	1	1			
30	1HX-14231-24	.GICLEUR PRINCIPAL DE AR (#120)	1	1			
31	97607-03106	.PARAFUSO	1	1			
32	98507-04006	.PARAFUSO CABECA PANELA	2	2			
33	1B2-14348-00	.TUBO 1	1	1			
34	66E-14251-00	.NIPLE	1	1			
35	31H-14197-00	.TUBO	1	1			
36	5CA-14197-00	.TUBO	1	1			
37	1B2-14103-00	.JOGO, PARAFUSO DE REGULAGEM	1	1			
38	31A-14197-00	.TUBO	1	1			
39	5HP-14216-00	.PARAFUSO	1	1			
40	5HP-14565-00	.PARAFUSO	1	1			
41	1B2-1416A-00	.ANEL DE BORRACHA	1	1			
42	1B2-14293-00	.TAMPA 1	1	1			
43	1HX-14231-17	.GICLEUR PRINCIPAL DE AR (# 85)	1	1			
44	1A0-14196-00	.TUBO DE DRENO	1	1			
45	3F9-14118-00	.CAPA	1	1			

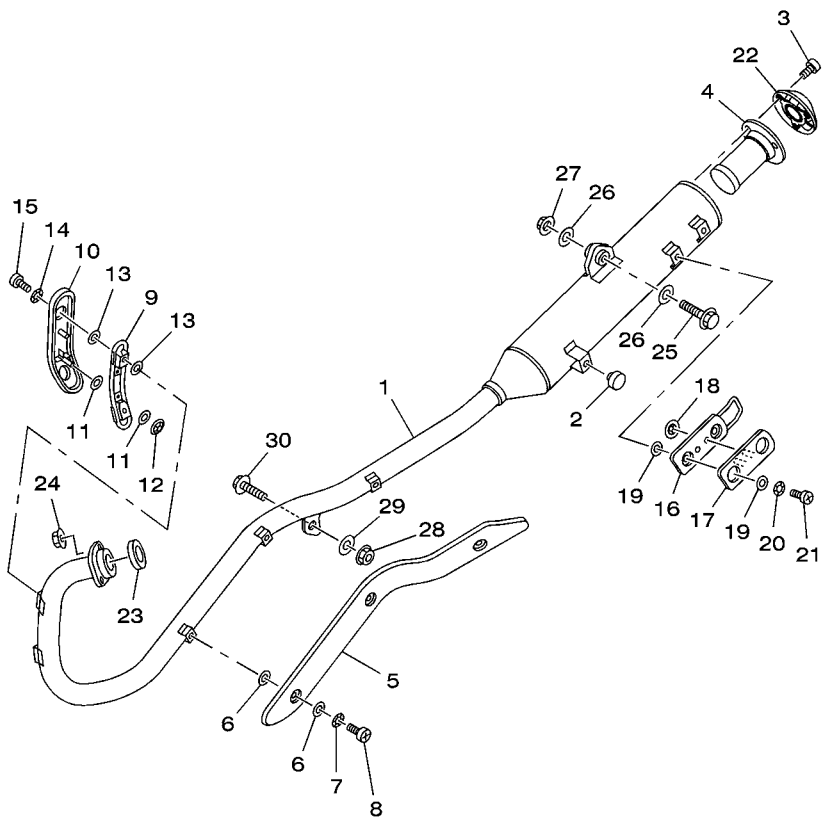


  
 1B2S100-G080

**FIG. 8 ESCAPAMENTO**

REF. NO.	No. PEÇA	DESCRIÇÃO	30P7	30P8	OBSERVAÇÕES
1	1B2-E4711-20	SILENCIADOR 1	1	1	
2	2TY-F4181-00	AMORTIZADOR DE LOCALIZACAO 1	1	1	
3	91314-06012	PARAFUSO HEXAGONAL INTERNO	3	3	
4	1B2-14780-00	TUBO INTERNO DO ESCAPE	1	1	
5	1B2-E4628-00	PROTETOR DO TUBO DE ESCAPE	1	1	
6	4BD-14766-00	ARRUELA DO PROTETOR	6	6	
7	90206-06090	ARRUELA ONDULADA	3	3	
8	98980-06008	PARAFUSO	3	3	
9	1B2-E4628-10	PROTETOR DO TUBO DE ESCAPE	1	1	
10	1B2-E479H-00	TAMPA 1	1	1	
11	4BD-14766-00	ARRUELA DO PROTETOR	4	4	
12	90183-04047	PORCA MOLA	2	2	
13	4BD-14766-00	ARRUELA DO PROTETOR	4	4	
14	90206-06090	ARRUELA ONDULADA	2	2	
15	98980-06008	PARAFUSO	2	2	
16	1B2-E4758-00	PROTETOR DO SILENCIADOR	1	1	
17	1B2-E479J-00	TAMPA 2	1	1	
18	90183-04047	PORCA MOLA	2	2	
19	4BD-14766-00	ARRUELA DO PROTETOR	4	4	
20	90206-06090	ARRUELA ONDULADA	2	2	
21	98980-06008	PARAFUSO	2	2	
22	1B2-14787-00	CAPA DO SILENCIADOR	1	1	
23	5HH-E4613-00	GAXETA DO TUBO DE ESCAPE	1	1	
24	9560M-06200	PORCA AUTO-TRAVANTE	2	2	
25	9581M-10040	PARAFUSO FLANGE	1	1	
26	90201-101J1	ARRUELA PLANA	2	2	
27	90185-10002	PORCA AUTOTRAVANTE (M10)	1	1	

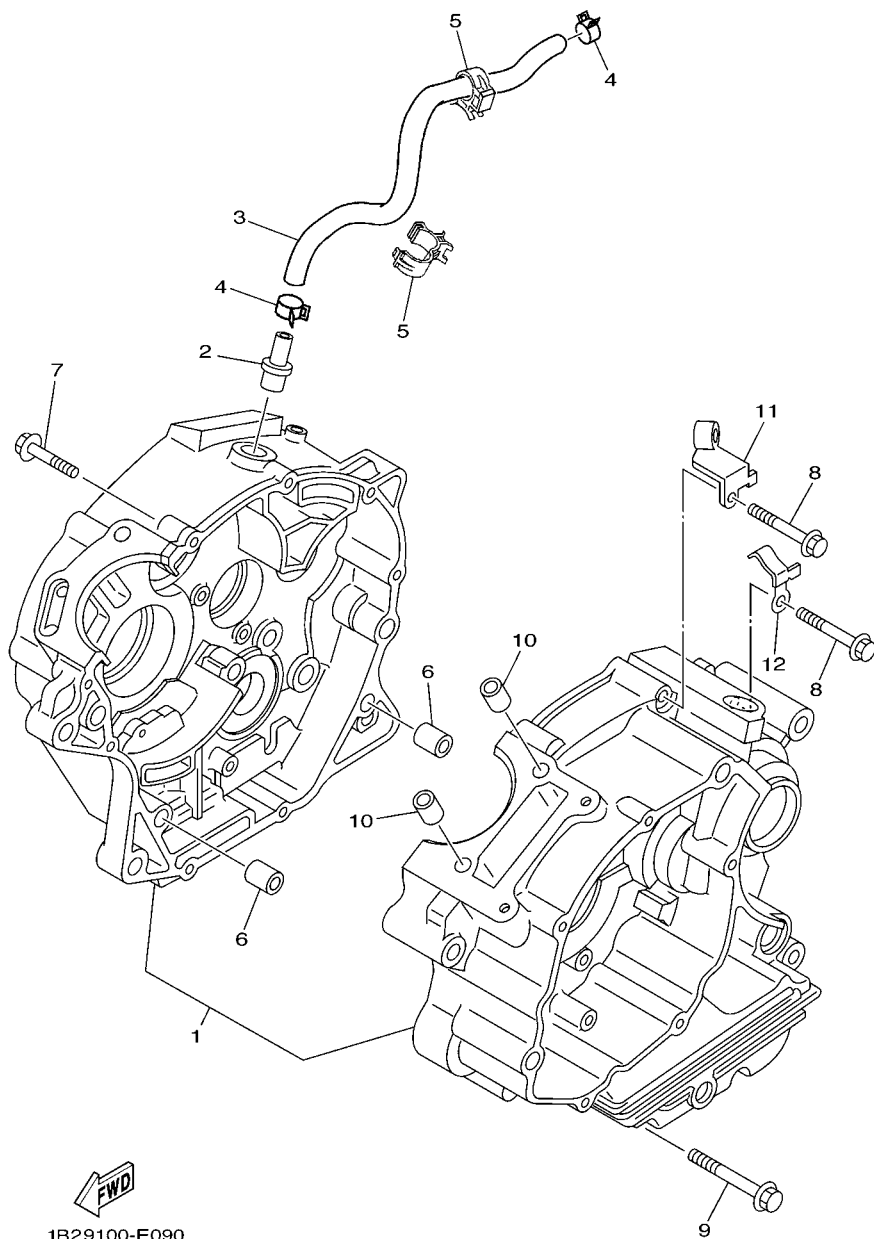




1B2S100-G080

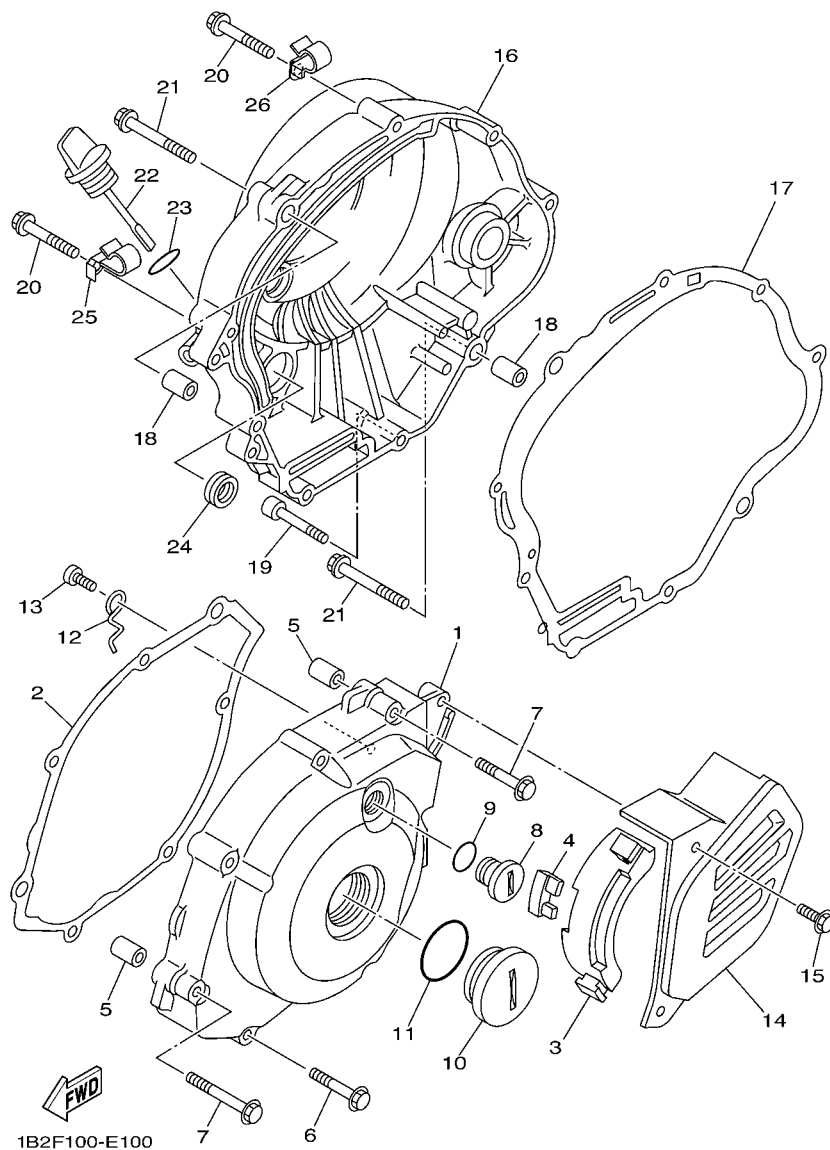
FIG. 8 ESCAPAMENTO

REF. NO.	No. PEÇA	DESCRIÇÃO	30P7	30P8			OBSERVAÇÕES
28	90179-08820	PORCA	1	1			
29	90201-087A9	ARRUELA PLANA	1	1			
30	90105-08893	PARAFUSO FLANGE	1	1			



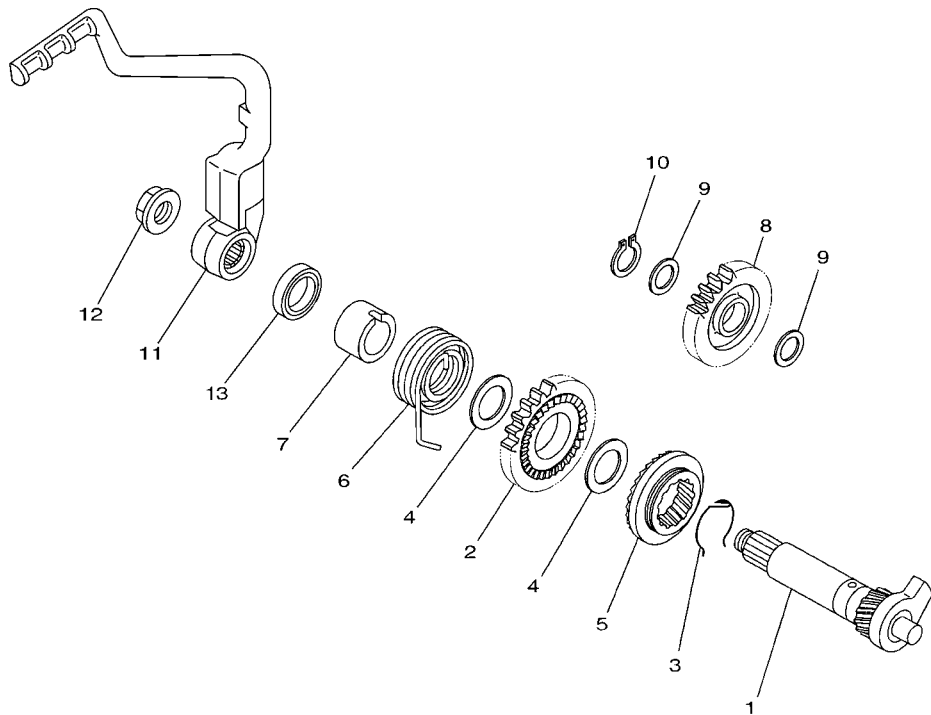
**FIG. 9 CARCACA DO MOTOR**

REF. NO.	No. PEÇA	DESCRIÇÃO	30P7	30P8			OBSERVAÇÕES
1	5HH-E5150-41	CARCACA DO MOTOR COMPLETA	1	1			
2	5HH-E1167-00	TUBO DE RESPIRO 2	1	1			
3	1B2-E1166-10	TUBO DE RESPIRO 1	1	1			
4	90467-13800	PRESILHA	2	2			
5	90464-15192	BRACADEIRA	2	2			
6	99530-10114	PINO GUIA	2	2			
7	90109-06W35	PARAFUSO	2	2			
8	90109-06W36	PARAFUSO	7	7			
9	90109-06W37	PARAFUSO	1	1			
10	99530-10114	PINO GUIA	2	2			
11	1B2-E5441-00	FIXADOR DO CABO DA EMBREAGEM	1	1			
12	90462-08813	BRACADEIRA	1	1			



**FIG. 10 TAMPA DA CARCACA 1**

REF. NO.	No. PEÇA	DESCRIÇÃO	30P7	30P8		OBSERVAÇÕES
1	1B2-E5411-00-WN	TAMPA DA CARCACA 1	1	1		CIS
2	5HH-E5451-00	GAXETA DA TAMPA DA CARCACA 1	1	1		
3	1B2-E5377-00	GUIA DA ENTRADA	1	1		
4	1B2-E5316-00	AMORTIZADOR 1	1	1		
5	99530-10114	PINO GUIA	2	2		
6	9502M-06035	PARAFUSO FLANGE	5	5		
7	9502M-06045	PARAFUSO FLANGE	2	2		
8	90340-14W06	TAMPAO DO DRENO	1	1		
9	93210-14800	ANEL DE BORRACHA	1	1		
10	90340-32W07	TAMPAO DO DRENO	1	1		
11	93210-32800	ANEL DE BORRACHA	1	1		
12	5HH-E5191-00	PLACA	1	1		
13	9851M-06010	PARAFUSO	1	1		
14	1B2-E5418-00-WN	TAMPA DA CAIXA DA CORRENTE	1	1		CIS
15	9581M-06016	PARAFUSO FLANGE	2	2		
16	1B2-E5421-10-WN	TAMPA DA CARCACA 2	1	1		CIS
17	5HH-E5461-00	GAXETA DA TAMPA DA CARCACA 2	1	1		
18	99530-10114	PINO GUIA	2	2		
19	91380-06035	PARAFUSO	1	1		
20	9502M-06035	PARAFUSO FLANGE	6	6		
21	9502M-06045	PARAFUSO FLANGE	2	2		
22	5HH-E5362-00	TAMPAO DO NIVEL DE OLEO	1	1		
23	93210-19123	ANEL DE BORRACHA	1	1		
24	93101-10800	RETENTOR DE OLEO	1	1		
25	90465-08043	BRACADEIRA	1	1		
26	90465-08041	BRACADEIRA	1	1		

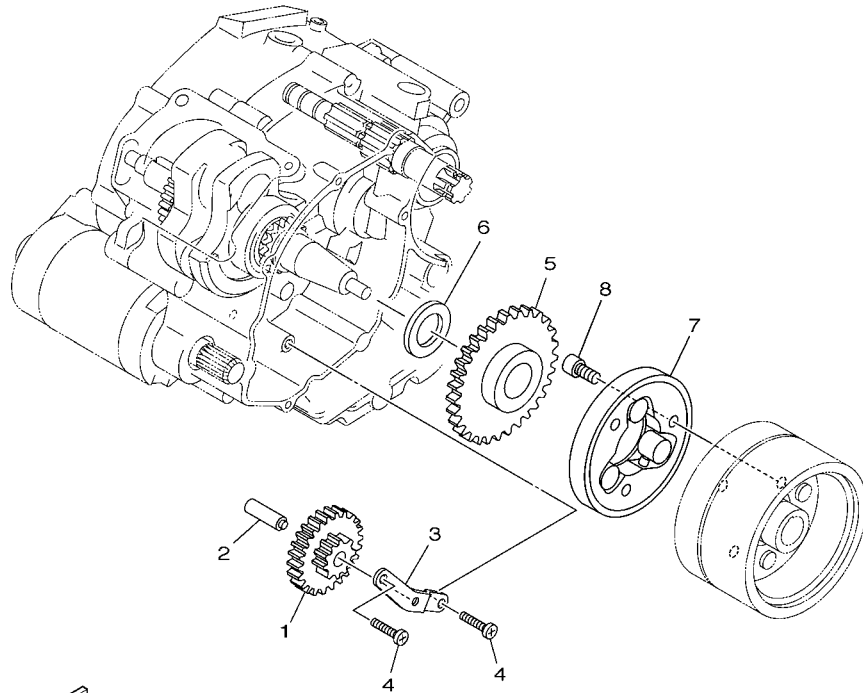


1B2Y100-H110

FIG. 11 PARTIDA

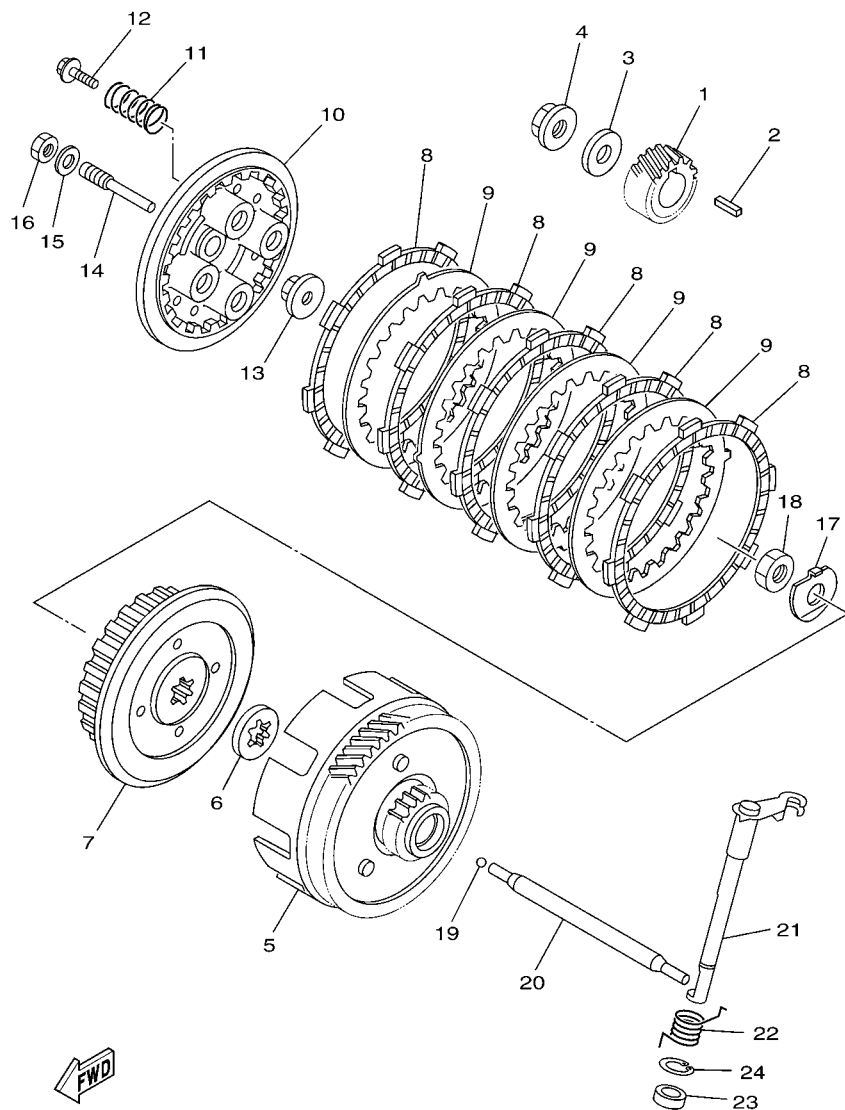
REF. NO.	No. PEÇA	DESCRIÇÃO	30P7	30P8			OBSERVAÇÕES
1	5LX-15660-00	EIXO DE ARRANQUE COMPLETO	1	1			
2	5LX-15641-00	ENGRENAGEM DA PARTIDA	1	1			
3	90468-26048	PRESILHA	1	1			
4	90201-202L3	ARRUELA PLANA ( 0.5T)	2	2			
5	5LX-E5671-00	RODA DA CATRACA	1	1			
6	90508-26667	MOLA DE TÔRÇÃO	1	1			
7	5LX-E5666-00	ESPACADOR	1	1			
8	5LX-15651-00	ENGRENAGEM LOUCA DA PARTIDA	1	1			
9	90201-177G4	ARRUELA PLANA	2	2			
10	99009-17400	ANEL TRAVA	1	1			
11	5HP-15620-00	PEDAL DE PARTIDA COMPLETO	1	1			
12	90179-12813	PORCA	1	1			
13	93109-20014	RETENTOR DE OLEO	1	1			

**FIG. 12 EMBREAGEM DA PARTIDA**



5RR9280-F120

REF. NO.	No. PEÇA	DESCRIÇÃO	30P7	30P8				OBSERVAÇÕES
1	5VL-E5512-00	ENGRENAGEM LOUCA 1	1	1				
2	5HH-E5521-00	EIXO 1	1	1				
3	5HH-E5532-00	PLACA DA ENGRENAGEM LOUCA	1	1				
4	9851M-06012	PARAFUSO	2	2				
5	5VL-E5517-00	ENGRENAGEM LOUCA 2	1	1				
6	90201-25290	ARRUELA PLANA	1	1				
7	4FP-E5580-00	EMBREAGEM DE PARTIDA EXTERNA	1	1				
8	9131M-08016	PARAFUSO	3	3				



5HHH280-G130

FIG. 13 EMBREAGEM

REF. NO.	No. PEÇA	DESCRIÇÃO	30P7	30P8			OBSERVAÇÕES
1	401-16111-10	ENGRENAGEM PRIMARIA MOTORA 19D	1	1			
2	90282-05001	CHAVETA DIRETA (5MMX16MM)	1	1			
3	90201-122H1	ARRUELA PLANA	1	1			
4	90179-12813	PORCA	1	1			
5	1B2-16150-00	ENGRENAGEM MOVIDA COMPLETA	1	1			
6	4V0-16154-00	PLACA DE ENCOSTO 1	1	1			
7	5AP-16371-00	CUBO DE EMBREAGEM	1	1			
8	598-16321-01	PLACA DE FRICCAO	5	5			
9	1V1-16324-00	PLACA DE EMBREAGEM 1	4	4			
10	5AP-16351-00	PLACA DE PRESSAO 1	1	1			
11	90501-204A0	MOLA DE COMPRESSAO	4	4			
12	90119-05020	PARAFUSO COM ARRUELA	4	4			
13	1W1-16358-01	PLACA IMPULSORA	1	1			
14	5AP-16356-00	HASTE IMPULSORA 1	1	1			
15	92907-06200	ARRUELA	1	1			
16	95307-06600	PORCA	1	1			
17	90215-12211	ARRUELA TRAVA	1	1			
18	90170-12060	PORCA	1	1			
19	93503-16802	ESFERA	1	1			
20	5HH-E6357-00	HASTE IMPULSORA 2	1	1			
21	1B2-E6381-01	ALAVANCA IMPULSORA COMPLETA	1	1			
22	90508-16W13	MOLA DE TORCAO	1	1			
23	93102-12224	RETENTOR DE OLEO	1	1			
24	99009-20500	ANEL TRAVA	1	1			

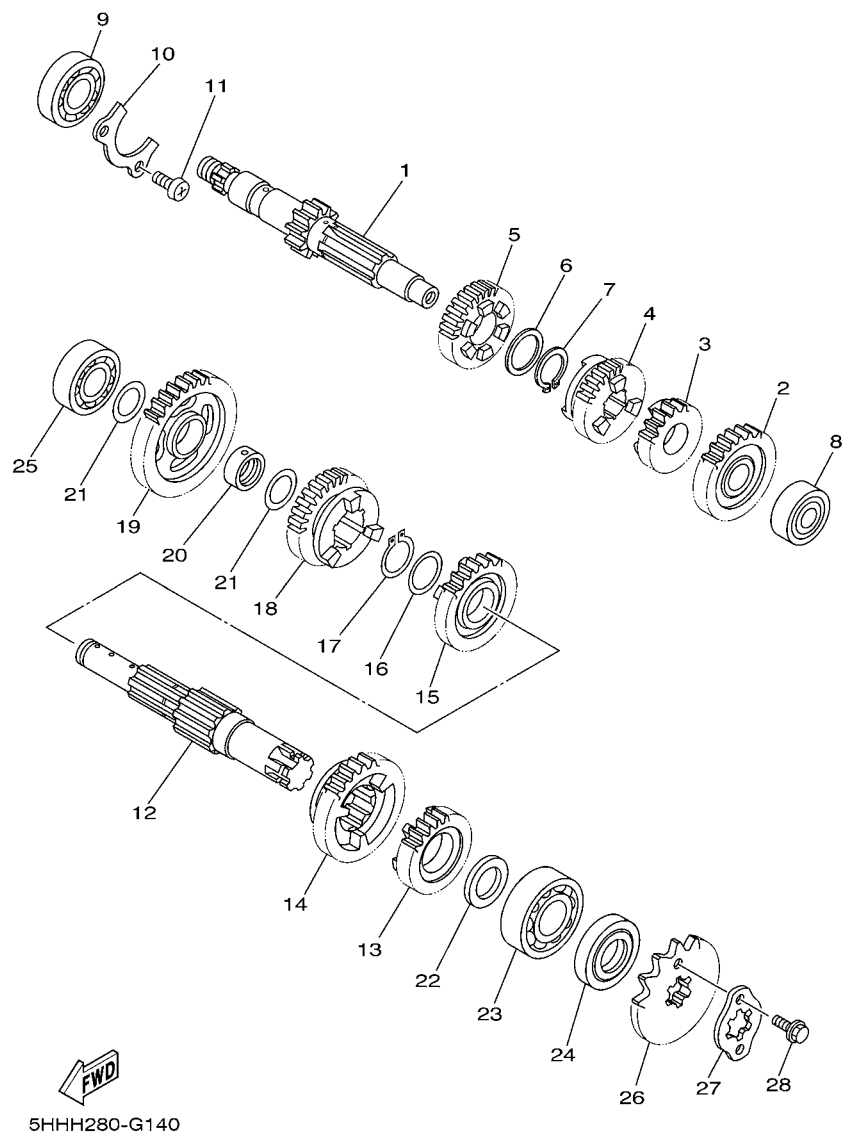
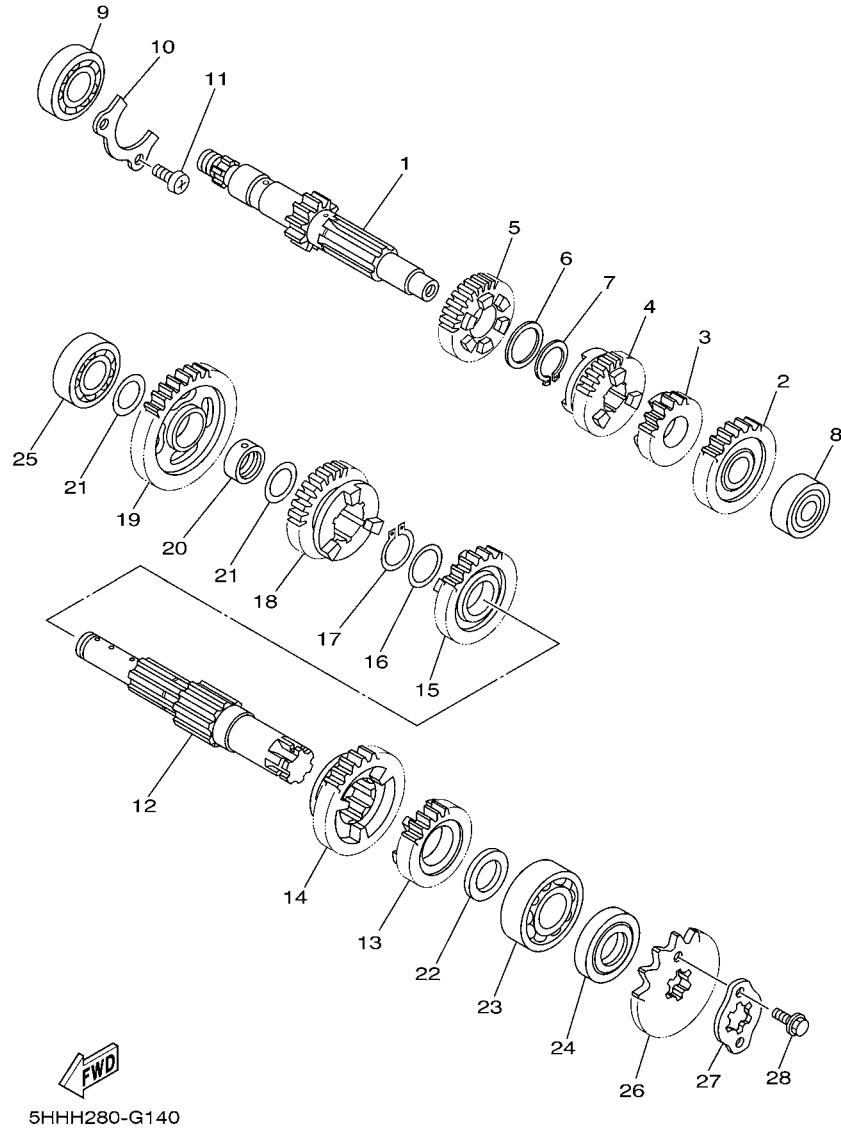


FIG. 14 TRANSMISSAO

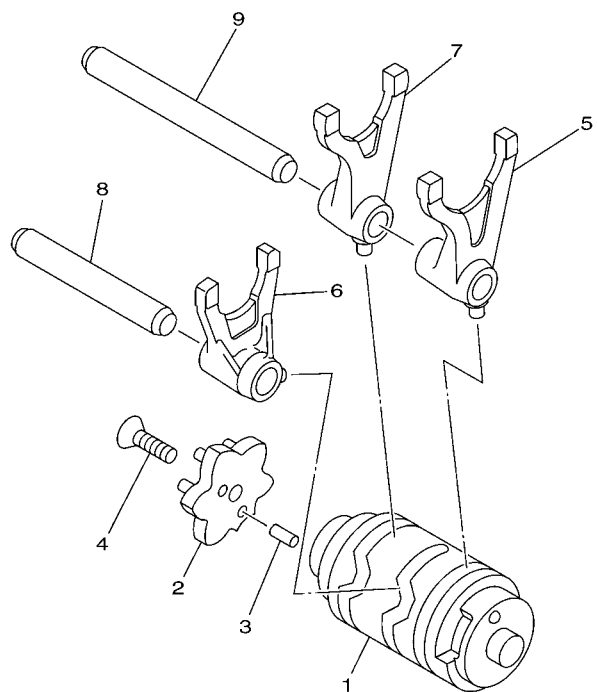
REF. NO.	No. PEÇA	DESCRIÇÃO	30P7	30P8	OBSERVAÇÕES
1	5HH-E7411-10	EIXO PRINCIPAL	1	1	
2	5HH-E7151-20	ENGRENAGEM MOTORA DA 5A (24D)	1	1	
3	5HH-E7121-20	ENGRENAGEM MOTORA DA 2A (18D)	1	1	
4	5AP-E7131-00	ENGRENAGEM MOTORA DA 3A (19D)	1	1	
5	5HH-E7141-20	ENGRENAGEM MOTORA DA 4A (22D)	1	1	
6	90201-20266	ARRUELA PLANA (1.0T)	1	1	
7	93410-20809	ANEL TRAVA	1	1	
8	93306-201X3	ROLAMENTO	1	1	
9	93306-203YG	ROLAMENTO	1	1	
10	5HH-E7471-00	PLACA DA TAMPA	1	1	
11	9851M-06014	PARAFUSO	2	2	
12	5HH-E7402-30	EIXO SECUNDARIO	1	1	
13	5HH-E7251-20	ENGRENAGEM MOTORA DA 5A (21D)	1	1	
14	5HH-E7221-20	ENGRENAGEM MOVIDA DA 2A (32D)	1	1	
15	5LX-E7231-10	ENGRENAGEM MOVIDA DA 3A (25D)	1	1	
16	90214-19002	ARRUELA TRAVA	1	1	
17	93410-22039	ANEL TRAVA	1	1	
18	5HH-E7241-00	ENGRENAGEM MOVIDA 4A (23D)	1	1	
19	5HH-E7211-20	ENGRENAGEM MOVIDA DA 1A (37D)	1	1	
20	5LX-E7258-00	ESCAPADOR 1	1	1	
21	90201-177G4	ARRUELA PLANA	2	2	
22	90201-20272	ARRUELA PLANA	1	1	
23	93306-204X8	ROLAMENTO	1	1	
24	93102-20143	RETENTOR DE OLEO	1	1	
25	93306-203XD	ROLAMENTO	1	1	
26	93822-13213	PINHAO (13D)	1	1	
27	1B2-E7456-00	FIXADOR DO PINHAO	1	1	

FIG. 14 TRANSMISSAO



REF. NO.	No. PEÇA	DESCRIÇÃO	30P7	30P8		OBSERVAÇÕES
28	9131M-05010	PARAFUSO	2	2		

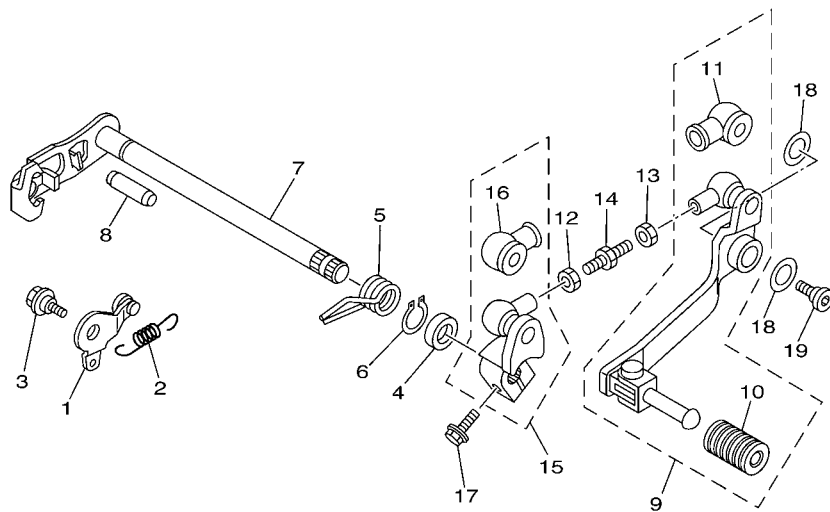




5HP1100-0140

**FIG. 15 EIXO TRAMBULADOR**

REF. NO.	No. PEÇA	DESCRIÇÃO	30P7	30P8				OBSERVAÇÕES
1	5HH-E8540-10	CAME DE MUDANCA COMPLETO	1	1				
2	5HH-E8185-00	SEGMENTO DE MUDANCA	1	1				
3	93604-10011	PINO GUIA	2	2				
4	90149-06W03	PARAFUSO	1	1				
5	5VL-E8511-00	GARFO DE MUDANCA 1	1	1				
6	5VL-E8512-00	GARFO DE MUDANCA 2	1	1				
7	5VL-E8513-00	GARFO DE MUDANCA 3	1	1				
8	5HH-E8531-00	BARRA GUIA DO GARFO 1	1	1				
9	5HH-E8535-00	BARRA GUIA DO GARFO 2	1	1				



5HP1100-0150

FIG. 16 EIXO DE MUDANCA

REF. NO.	No. PEÇA	DESCRIÇÃO	30P7	30P8			OBSERVAÇÕES
1	5HH-E8140-00	ALAVANCA LIMITADORA CONJ.	1	1			
2	5HH-E8337-00	MOLA	1	1			
3	90109-063F7	PARAFUSO	1	1			
4	93101-12173	RETENTOR DE OLEO	1	1			
5	90508-32W15	MOLA DE TORCAO	1	1			
6	99001-10600	ANEL TRAVA	1	1			
7	5AP-18101-00	EIXO DE MUDANCA CONJ.	1	1			
8	93608-30839	PINO	1	1			
9	1B2-E8110-00	PEDAL DE CAMBIO CONJ.	1	1			
10	2TY-E8113-00	.CAPA DO PEDAL	1	1			
11	23L-E8154-00	.PROTETOR DE POEIRA	1	1			
12	9530L-06700	PORCA SEXTAVADA	1	1			
13	90170-06228	PORCA	1	1			
14	1B2-E8115-00	HASTE DO CAMBIO	1	1			
15	1B2-E8112-00	BRACO DO CAMBIO	1	1			
16	23L-E8154-00	.PROTETOR DE POEIRA	1	1			
17	9582M-06020	PARAFUSO FLANGE	1	1			
18	90201-127J6	ARRUELA PLANA	2	2			
19	90109-06815	PARAFUSO	1	1			

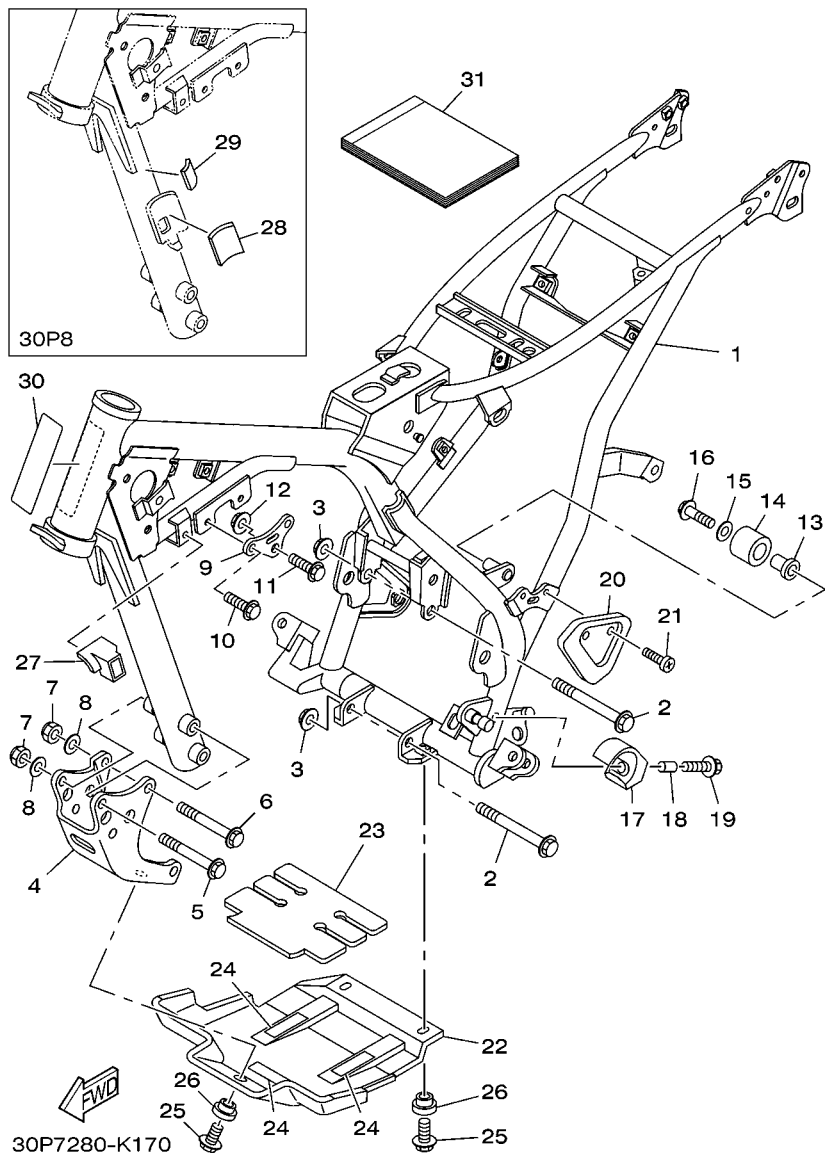


FIG. 17 CHASSI

REF. NO.	No. PEÇA	DESCRIÇÃO	30P7	30P8			OBSERVAÇÕES
1	1B2-F1110-70	QUADRO COMPLETO	1				
	1B2-F1110-80	QUADRO COMPLETO		1			
2	90105-08007	PARAFUSO FLANGE	2	2			
3	90185-08169	PORCA AUTOTRAVANTE	2	2			
4	1B2-F1316-10	SUORTE DO MOTOR 3	1	1			
5	90105-084A1	PARAFUSO FLANGE	2	2			
6	90105-08011	PARAFUSO FLANGE	2	2			
7	95617-08100	PORCA AUTO-TRAVANTE	4	4			
8	90201-086P8	ARRUELA PLANA	4	4			
9	1B2-F1315-00	SUORTE DO MOTOR 2	1	1			
10	90105-08846	PARAFUSO FLANGE	2	2			
11	90105-08002	PARAFUSO FLANGE	1	1			
12	90185-08169	PORCA AUTOTRAVANTE	1	1			
13	5RM-F2184-00	BUCHA	1	1			
14	5RM-F2178-00	TENSIONADOR	1	1			
15	90201-08753	ARRUELA PLANA	1	1			
16	9502M-08012	PARAFUSO FLANGE	1	1			
17	1B2-F2178-00	TENSIONADOR	1	1			
18	90387-067K6	ESPACADOR	1	1			
19	90119-06118	PARAFUSO COM ARRUELA	1	1			
20	1B2-F117F-00	TAMPA	1	1			
21	98904-06010	PARAFUSO	2	2			
22	1B2-F1471-00	PROTETOR DO MOTOR	1	1			
23	1B2-F1485-00	AMORTIZADOR DE BORRACHA 1	1	1			
24	1B2-F1268-00	VEDACAO	3	3			
25	9580M-06016	PARAFUSO FLANGE	3	3			
26	90387-06681	ESPACADOR	3	3			

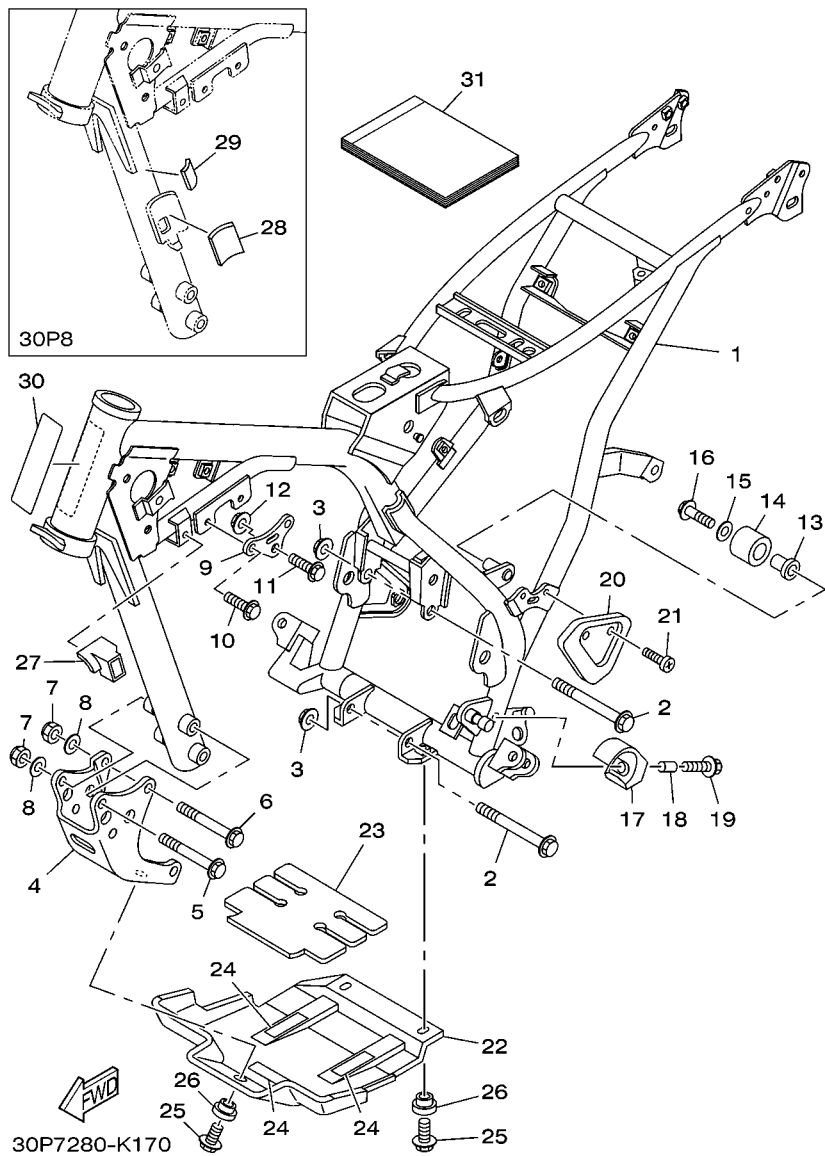
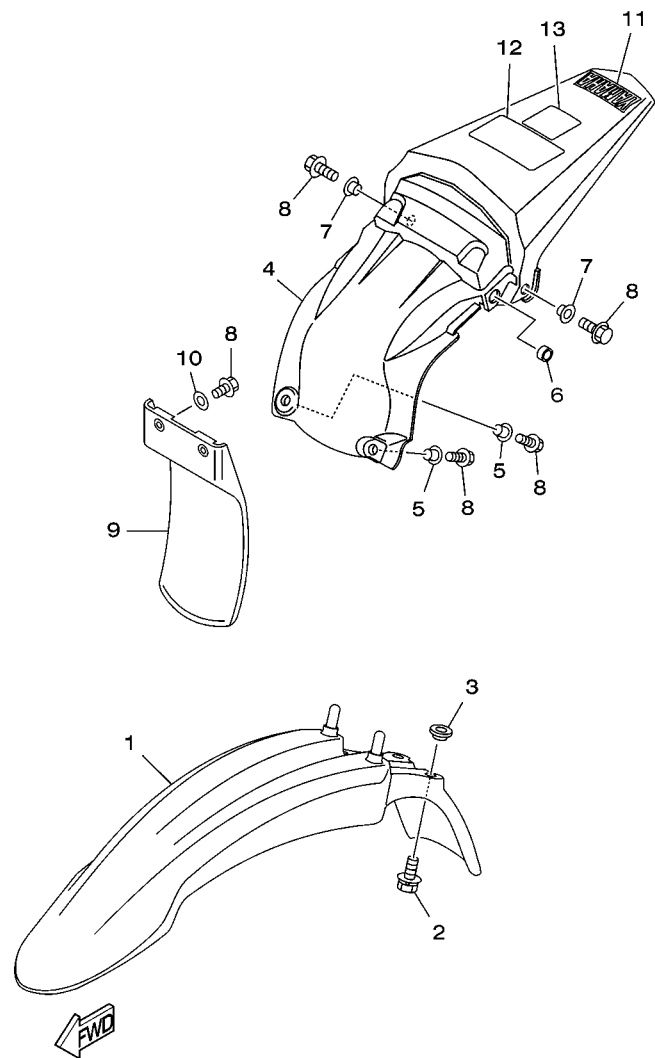


FIG. 17 CHASSI

REF. NO.	No. PEÇA	DESCRIÇÃO	30P7	30P8			OBSERVAÇÕES
27	1B2-F117R-00	TAMPA 4	1	1			
28	1B2-F4849-00	AMORTIZADOR 2		1			
29	1B2-F139X-00	AMORTIZADOR		1			
30	4VW-F111M-04	ETIQUETA DE FABRICACAO LOCAL	1	1			
31	30P-F8199-W3	MANUAL DO PROPRIETARIO	1	1			
<hr/>							
<hr/>							
<hr/>							
<hr/>							
<hr/>							
<hr/>							
<hr/>							
<hr/>							
<hr/>							
<hr/>							
<hr/>							



30P7280-K180

FIG. 18 PARA-LAMA

REF. NO.	No. PEÇA	DESCRIÇÃO	30P7	30P8			OBSERVAÇÕES
1	1B2-F1511-10	PARA-LAMA DIANTEIRO	1	1			
2	90119-06063	PARAFUSO COM ARRUELA	4	4			
3	90209-06187	ARRUELA	4	4			
4	1B2-F1611-20	PARA-LAMA TRASEIRO	1	1			
5	90387-064X4	ESPACADOR	2	2			
6	90387-1001B	ESPACADOR	2	2			
7	90387-07023	ESPACADOR	2	2			
8	9580M-06016	PARAFUSO FLANGE	6	6			
9	1B2-F1642-00	ABA DO PROTETOR	1	1			
10	90201-064H0	ARRUELA PLANA	2	2			
11	1B2-F153E-10	EMBLEMA YAMAHA	1	1			
12	30P-F118K-00	ETIQUETA DE ATENCAO	1	1			
13	30P-F151H-00	ETIQUETA DE ADVERTENCIA 5	1	1			

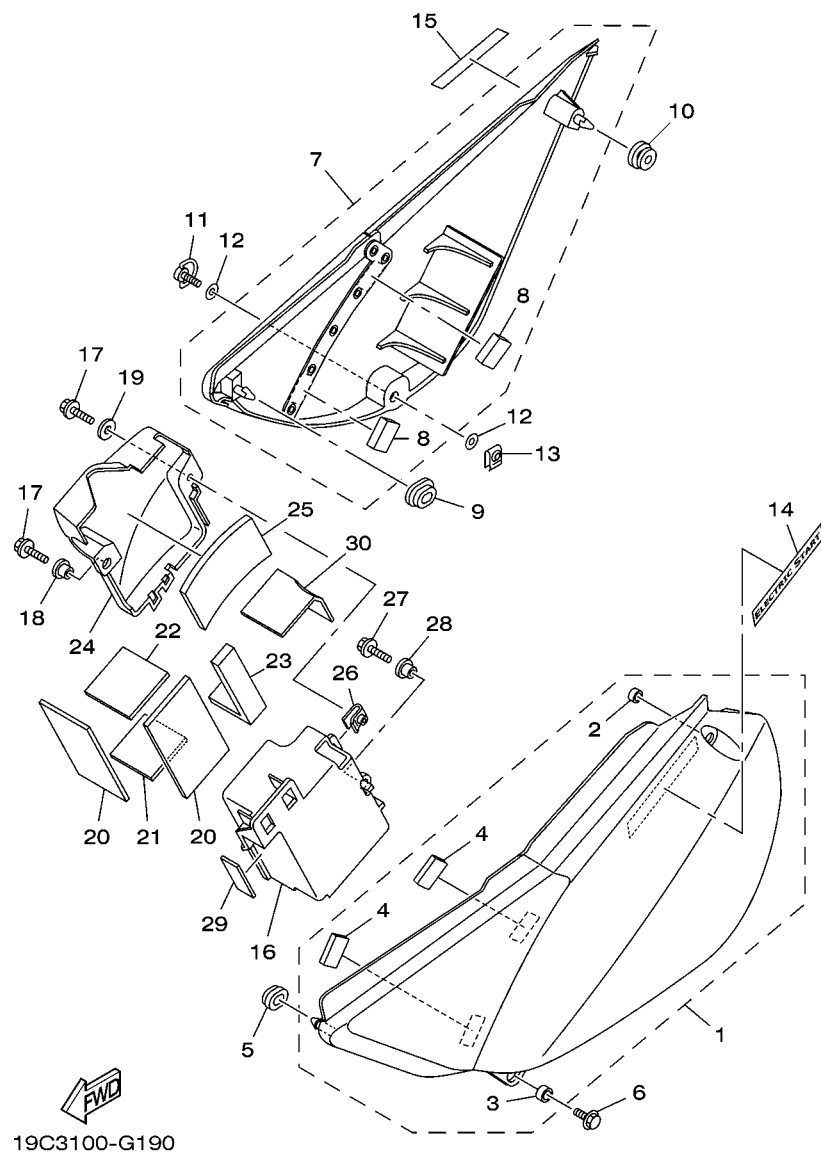
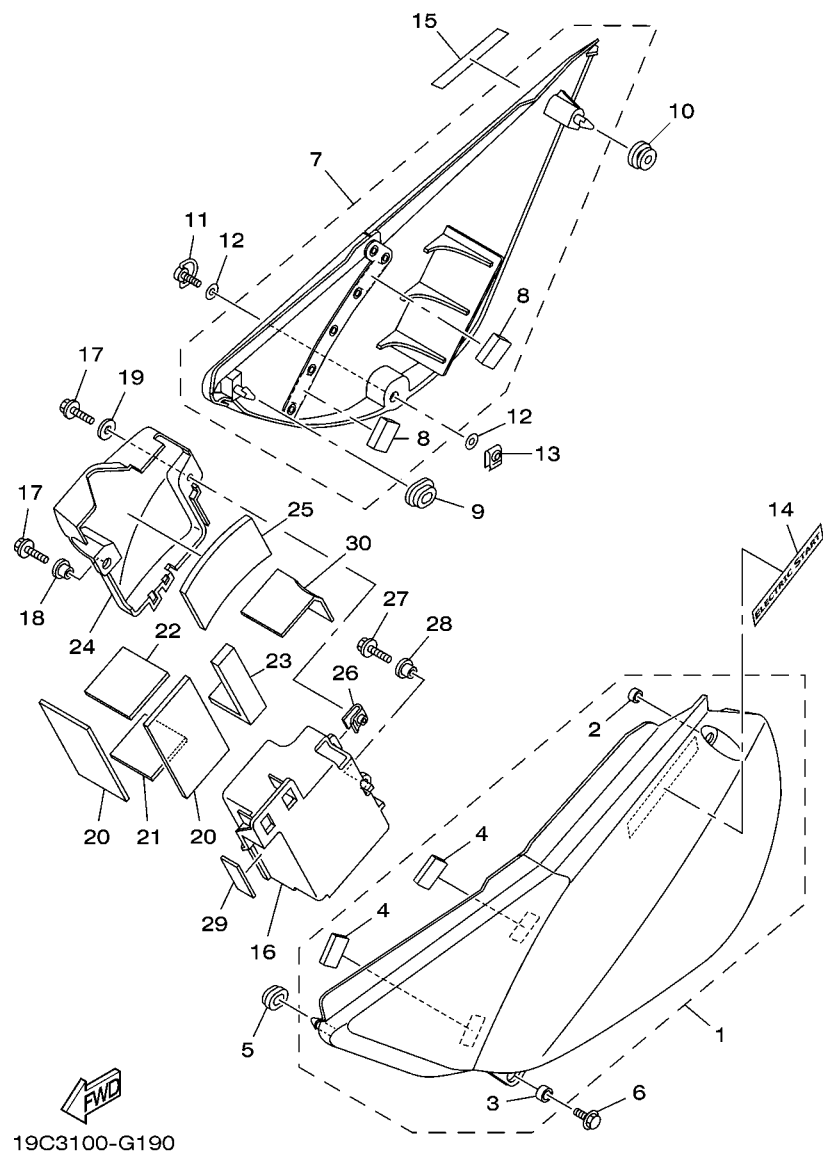


FIG. 19 TAMPA LATERAL

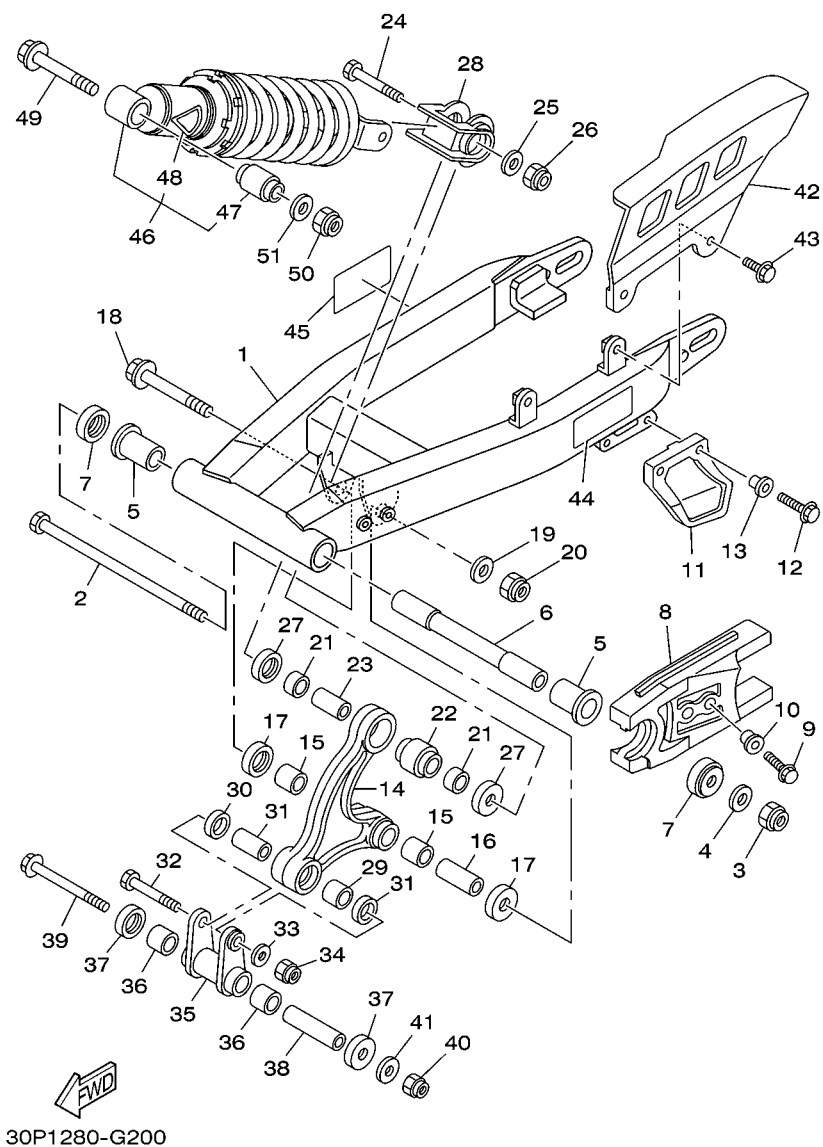
REF. NO.	No. PEÇA	DESCRIÇÃO	30P7	30P8			OBSERVAÇÕES
1	1B2-F1710-00	TAMPA LATERAL CONJ. 1	1	1			
2	90387-064X4	.ESPACADOR	1	1			
3	90387-1001B	.ESPACADOR	1	1			
4	1B2-21717-00	.AMORTIZADOR	2	2			
5	90480-01558	ILHO DE BORRACHA	1	1			
6	90119-06018	PARAFUSO COM ARRUELA	1	1			
7	1B2-F1720-00	TAMPA LATERAL CONJ. 2	1	1			
8	1B2-21778-00	.AMORTIZADOR DE LOCALIZACAO 1	2	2			
9	90480-01558	ILHO DE BORRACHA	1	1			
10	90480-13398	ILHO DE BORRACHA	1	1			
11	3FV-28386-00	PARAFUSO	1	1			
12	2TK-21757-00	ARRUELA ESPECIAL 1	2	2			
13	4XV-2177L-01	PLACA DA MOLA	1	1			
14	1B2-F1737-00	EMBLEMA	1	1			
15	1B2-F1737-00	EMBLEMA	1	1			
16	1B2-F177G-00	CAIXA DA BATERIA	1	1			
17	9580M-06020	PARAFUSO FLANGE	2	2			
18	90387-06178	ESPACADOR	1	1			
19	90201-064H0	ARRUELA PLANA	1	1			
20	1B2-F174X-00	AMORTIZADOR	2	2			
21	1B2-F1746-00	AMORTIZADOR	1	1			
22	1B2-F174Y-00	AMORTIZADOR	1	1			
23	1B2-F1747-00	AMORTIZADOR	1	1			
24	1B2-H2129-10	TAMPA DA BATERIA	1	1			
25	1B2-H2121-00	AMORTIZADOR DA BATERIA	1	1			
26	90183-06800	PORCA MOLA	1	1			
27	9580M-06016	PARAFUSO FLANGE	1	1			



19C3100-G190

FIG. 19 TAMPA LATERAL

REF. NO.	No. PEÇA	DESCRIÇÃO	30P7	30P8	OBSERVAÇÕES	
28	90387-061U9	ESPACADOR	1	1		
29	1B2-F1639-00	AMORTIZADOR 2	1	1		
30	1B2-8252U-00	CAPA	1	1		

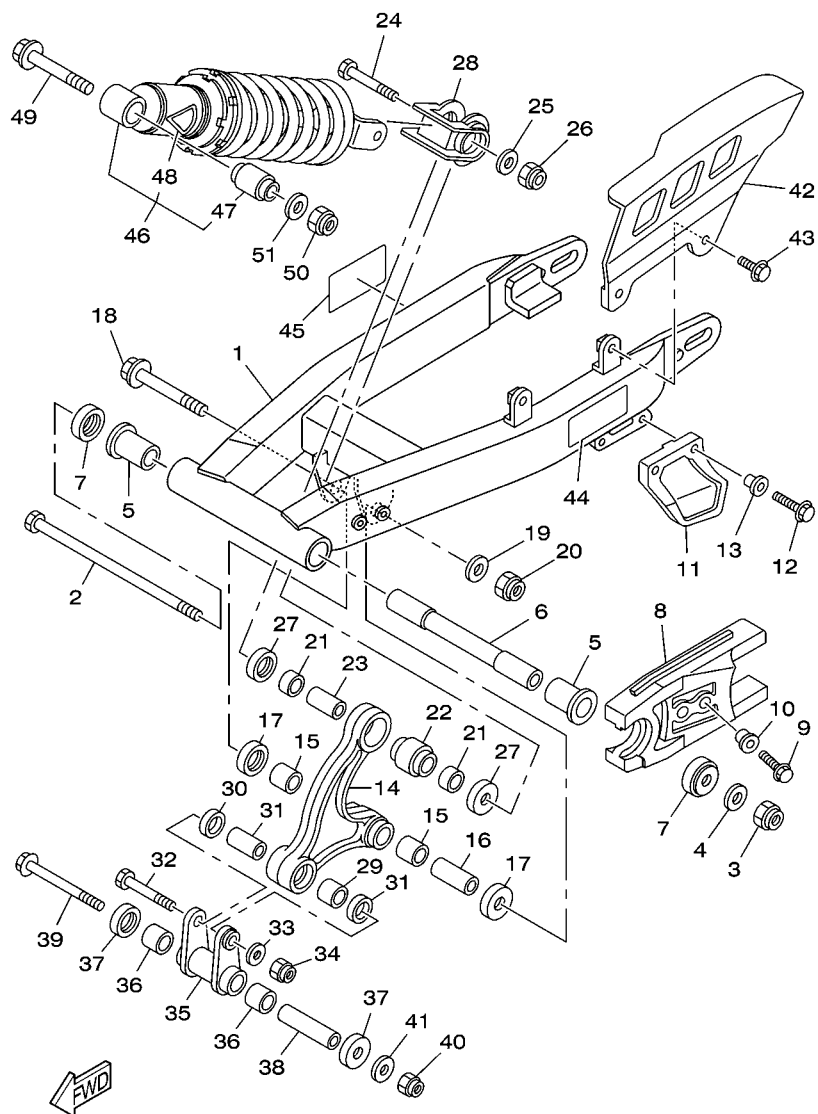


30P1280-G200

FIG. 20 GARFO TRASEIRO. SUSPENSÃO 1

REF. NO.	No. PEÇA	DESCRIÇÃO	30P7	30P8		OBSERVAÇÕES
1	1B2-F2110-00-35	GARFO TRASEIRO COMPLETO	1			SL
2	1B2-F2141-00	EIXO DO PIVO	1			
3	95617-12100	PORCA AUTOTRAVANTE	1			
4	90201-124G9	ARRUELA PLANA	1			
5	90386-18099	BUCHA	2			
6	90389-12002	BUCHA	1			
7	5L9-F2128-00	TAMPA DE ENCOSTO 1	2			
8	1B2-F2151-00	VEDADOR DO PROTETOR	1			
9	9580M-06020	PARAFUSO FLANGE	2			
10	90387-062X0	ESPACADOR	2			
11	5RM-F2199-00	SUPORTE DA CORRENTE	1			
12	9580M-06016	PARAFUSO FLANGE	2			
13	90387-06737	ESPACADOR	2			
14	1B2-F217A-00	BRACO CONECTOR TRASEIRO	1			
15	90384-18190	BUCHA PERFILADA BIMETALICA	2			
16	1B2-F2124-00	BUCHA 2	1			
17	1B2-F2129-00	TAMPA DE ENCOSTO 2	2			
18	90105-12660	PARAFUSO FLANGE	1			
19	90201-124G9	ARRUELA PLANA	1			
20	95617-12100	PORCA AUTOTRAVANTE	1			
21	90380-16109	BUCHA SOLIDA	2			
22	22W-22124-00	BUCHA 2	1			
23	90387-106G0	ESPACADOR	1			
24	90109-10689	PARAFUSO	1			
25	90201-10430	ARRUELA PLANA	1			
26	90185-10120	PORCA AUTOTRAVANTE	1			
27	4AN-F2129-00	TAMPA DE ENCOSTO 2	2			

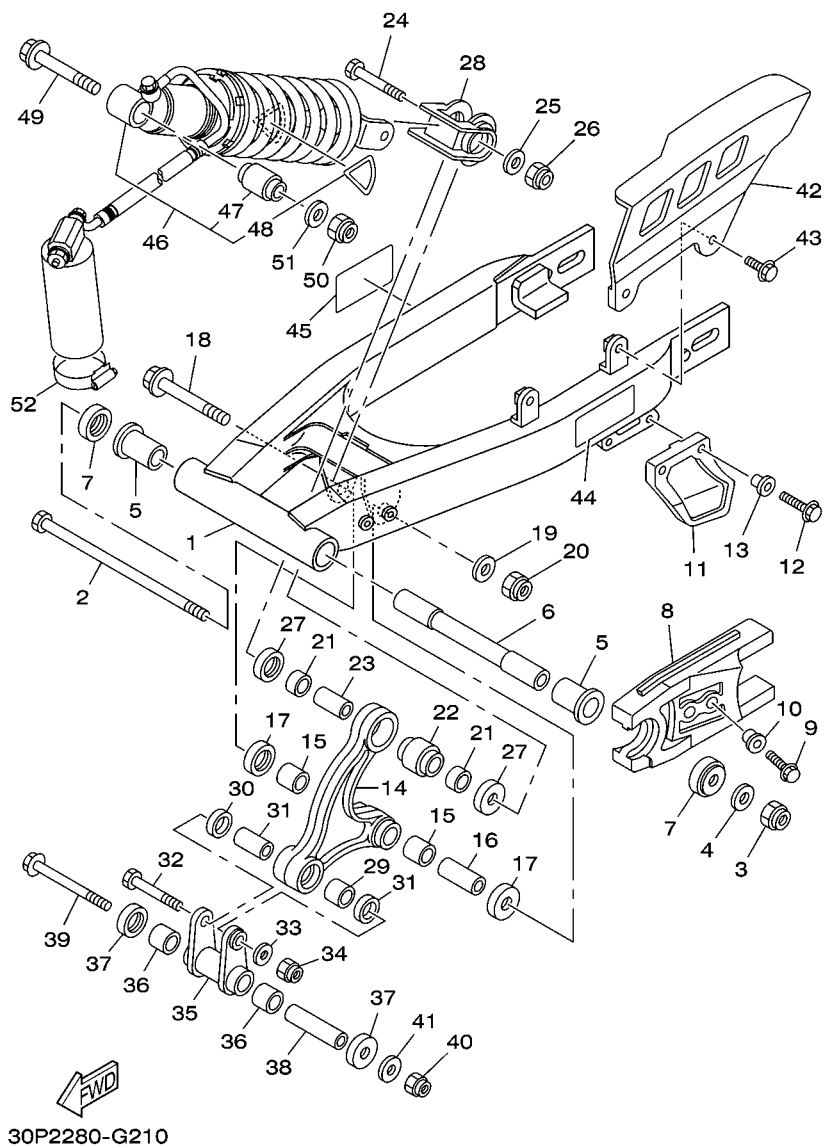




30P1280-G200

FIG. 20 GARFO TRASEIRO. SUSPENSÃO 1

REF. NO.	No. PEÇA	DESCRIÇÃO	30P7	30P8		OBSERVAÇÕES
28	4AN-F2189-00	CAPA DE BORRACHA	1			
29	90383-16023	BUCHA	1			
30	93109-16800	RETENTOR DE OLEO	2			
31	90387-106G0	ESPACADOR	1			
32	90109-10689	PARAFUSO	1			
33	90201-10430	ARRUELA PLANA	1			
34	90185-10120	PORCA AUTOTRAVANTE	1			
35	1B2-F217F-00-35	HASTE CONECTORA 1	1			SL
36	90383-16023	BUCHA	2			
37	4AN-F2129-00	TAMPA DE ENCOSTO 2	2			
38	90387-105G9	ESPACADOR	1			
39	90105-10392	PARAFUSO FLANGE	1			
40	90185-10120	PORCA AUTOTRAVANTE	1			
41	90201-10430	ARRUELA PLANA	1			
42	1B2-F2311-00	CAPA DA CORRENTE	1			
43	90119-06205	PARAFUSO COM ARRUELA	2			
44	30P-F1668-01	ETIQUETA DE PRESSAO DO PNEU	1			
45	5HH-F178A-00	ETIQUETA YAMALUBE	1			
46	5HP-22210-C0	AMORTECEDOR TRASEIRO CONJ.	1			
47	2YK-22216-00	.BUCHA DO AMORTECEDOR TRAS.	1			
48	4AA-22259-40	.ETIQUETA DE ADVERTENCIA	1			
49	90105-12030	PARAFUSO FLANGE	1			
50	95617-12100	PORCA AUTOTRAVANTE	1			
51	90201-124G9	ARRUELA PLANA	1			



30P2280-G210

FIG. 21 GARFO TRASEIRO. SUSPENSÃO 2

REF. NO.	No. PEÇA	DESCRIÇÃO	30P7	30P8	OBSERVAÇÕES
1	5HP-22110-20	GARFO TRASEIRO COMPLETO		1	
2	1B2-F2141-00	EIXO DO PIVO		1	
3	95617-12100	PORCA AUTOTRAVANTE		1	
4	90201-124G9	ARRUELA PLANA		1	
5	90386-18099	BUCHA		2	
6	90389-12002	BUCHA		1	
7	5L9-F2128-00	TAMPA DE ENCOSTO 1		2	
8	1B2-F2151-10	VEDADOR DO PROTETOR		1	
9	9580M-06025	PARAFUSO FLANGE		2	
10	90387-062X0	ESPAÇADOR		2	
11	5RM-F2199-00	SUPORTE DA CORRENTE		1	
12	9580M-06020	PARAFUSO FLANGE		2	
13	90387-06737	ESPAÇADOR		2	
14	1B2-F217A-00	BRACO CONECTOR TRASEIRO		1	
15	90384-18190	BUCHA PERFILADA BIMETALICA		2	
16	1B2-F2124-00	BUCHA 2		1	
17	1B2-F2129-00	TAMPA DE ENCOSTO 2		2	
18	90105-12019	PARAFUSO FLANGE		1	
19	90201-124G9	ARRUELA PLANA		1	
20	95617-12100	PORCA AUTOTRAVANTE		1	
21	90380-16109	BUCHA SOLIDA		2	
22	22W-22124-00	BUCHA 2		1	
23	90387-106G0	ESPAÇADOR		1	
24	90109-10689	PARAFUSO		1	
25	90201-10430	ARRUELA PLANA		1	
26	90185-10120	PORCA AUTOTRAVANTE		1	
27	4AN-F2129-00	TAMPA DE ENCOSTO 2		2	

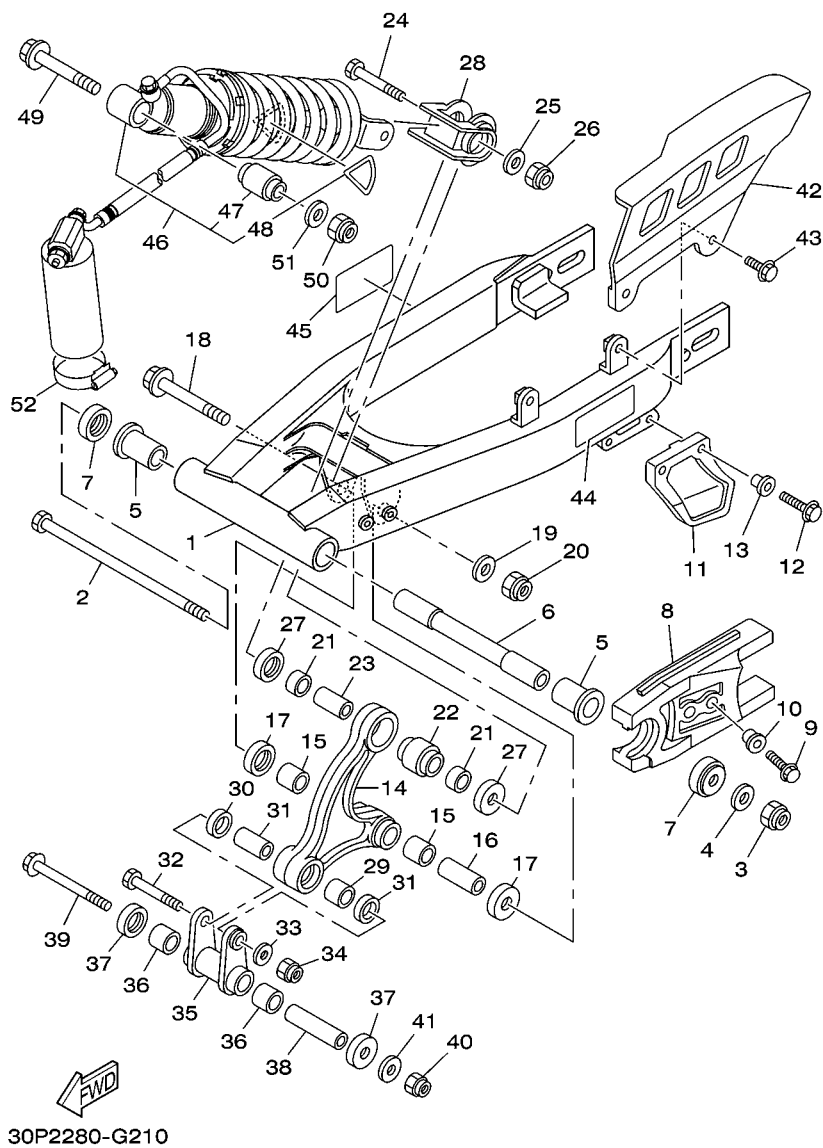


FIG. 21 GARFO TRASEIRO. SUSPENSÃO 2

REF. NO.	No. PEÇA	DESCRIÇÃO	30P7	30P8		OBSERVAÇÕES
28	4AN-F2189-00	CAPA DE BORRACHA		1		
29	90383-16023	BUCHA		1		
30	93109-16800	RETENTOR DE OLEO		2		
31	90387-106G0	ESPACADOR		1		
32	90109-10689	PARAFUSO		1		
33	90201-10430	ARRUELA PLANA		1		
34	90185-10120	PORCA AUTOTRAVANTE		1		
35	1B2-F217F-00-35	HASTE CONECTORA 1		1		SL
36	90383-16023	BUCHA		2		
37	4AN-F2129-00	TAMPA DE ENCOSTO 2		2		
38	90387-105G9	ESPACADOR		1		
39	90105-10392	PARAFUSO FLANGE		1		
40	90185-10120	PORCA AUTOTRAVANTE		1		
41	90201-10430	ARRUELA PLANA		1		
42	1B2-F2311-00	CAPA DA CORRENTE		1		
43	90119-06205	PARAFUSO COM ARRUELA		2		
44	30P-F1668-11	ETIQUETA DE PRESSAO DO PNEU		1		
45	5HH-F178A-00	ETIQUETA YAMALUBE		1		
46	5HP-22210-F0	AMORTECEDOR TRASEIRO CONJ.		1		
47	2YK-22216-00	.BUCHA DO AMORTECEDOR TRAS.		1		
48	4AA-22259-40	.ETIQUETA DE ADVERTENCIA		1		
49	90105-12030	PARAFUSO FLANGE		1		
50	95617-12100	PORCA AUTOTRAVANTE		1		
51	90201-124G9	ARRUELA PLANA		1		
52	90450-60803	BRACADEIRA DO TUBO		1		

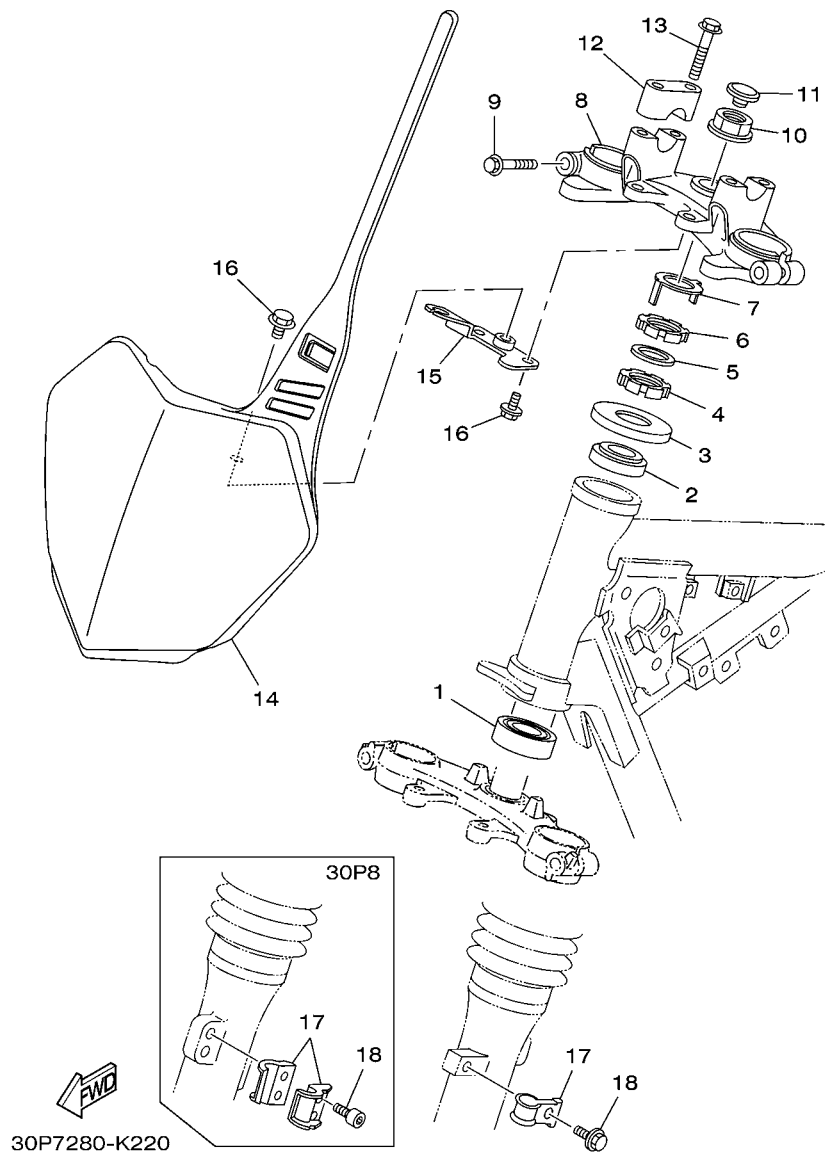


FIG. 22 MESA DO GUIDAO

REF. NO.	No. PEÇA	DESCRIÇÃO	30P7	30P8		OBSERVAÇÕES
1	93332-00079	ROLAMENTO	1	1		
2	93399-99949	ROLAMENTO	1	1		
3	5HP-23416-00	CAPA DA PISTA DE ESFERA 2	1	1		
4	90179-25W23	PORCA	1	1		
5	90202-26142	ARRUELA PLANA	1	1		
6	90179-25W22	PORCA	1	1		
7	5HH-F3418-00	ARRUELA ESPECIAL	1	1		
8	1B2-F3435-10-35	MESA DO GUIDAO COMPLETA	1	1		SL
9	9502M-08035	PARAFUSO FLANGE	2	2		
10	90179-22412	PORCA	1	1		
11	1B2-F319U-00	CAPA	1	1		
12	3V9-F3441-10-35	FIXADOR SUPERIOR DO GUIDAO	2	2		SL
13	9502M-08035	PARAFUSO FLANGE	4	4		
14	1B2-F3485-10	PLACA DA LICENCA	1	1		
15	1B2-F3486-00	SUORTE DA PLACA	1	1		
16	9582M-06012	PARAFUSO FLANGE	3	3		
17	1B2-F3319-00	FIXADOR DO CABO 2	1			
	90465-14242	BRACADEIRA		2		
18	9580M-06012	PARAFUSO FLANGE	1			
	9131M-06016	PARAFUSO		2		

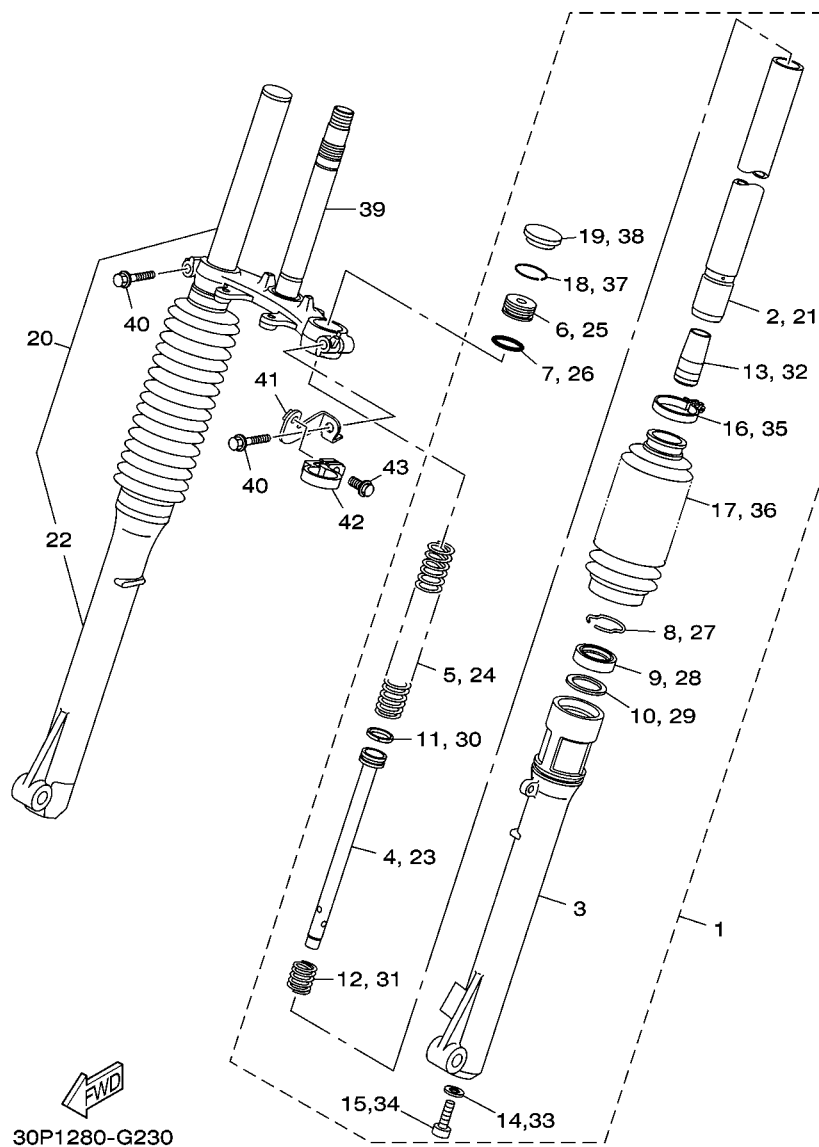


FIG. 23 GARFO DIANTEIRO 1

REF. NO.	No. PEÇA	DESCRIÇÃO	30P7	30P8			OBSERVAÇÕES
1	1B2-F3102-00	GARFO DIANTEIRO CONJ. (ESQ.)	1				
2	1B2-F3110-00	.TUBO INTERNO COMPLETO 1	1				
3	1B2-F3126-00	.TUBO EXTERNO 1	1				
4	1B2-F3171-00	.PISTAO DO GARFO DIANTEIRO	1				
5	1B2-F3351-00	.MOLA	1				
6	1L9-F3111-00	.PARAFUSO, CAPA	1				
7	1L9-23114-00	.GAXETA DE VEDACAO	1				
8	2A6-F3156-00	.CLIQUE DO RETENTOR DE OLEO	1				
9	5B6-23145-00	.RETENTOR DE OLEO DO GARFO	1				
10	5B6-23146-00	.ARRUELA DO RETENTOR DE OLEO	1				
11	1E7-F3157-00	.ANEL TRAVA DO PISTAO	1				
12	1B2-F3151-00	.MOLA DE TRANSBORBO	1				
13	1B2-F3166-00	.ESPACADOR DA TRAVA DO OLEO	1				
14	3MA-F3129-00	.GAXETA DO TAMPAO DO DRENO	1				
15	4B4-F3181-00	.PARAFUSO DO GARFO DIANTEIRO	1				
16	1B2-23192-00	.CINTA	1				
17	1B2-23191-00	.PROTETOR POEIRA	1				
18	1L9-23183-00	.ANEL LIMITADOR	1				
19	3V2-23154-00	.CAPA DO TUBO INTERNO	1				
20	1B2-F3103-00	GARFO DIANTEIRO CONJ. (DIR.)	1				
21	1B2-F3110-00	.TUBO INTERNO COMPLETO 1	1				
22	1B2-F3136-00	.TUBO EXTERNO 2	1				
23	1B2-F3171-00	.PISTAO DO GARFO DIANTEIRO	1				
24	1B2-F3351-00	.MOLA	1				
25	1L9-F3111-00	.PARAFUSO, CAPA	1				
26	1L9-23114-00	.GAXETA DE VEDACAO	1				
27	2A6-F3156-00	.CLIQUE DO RETENTOR DE OLEO	1				

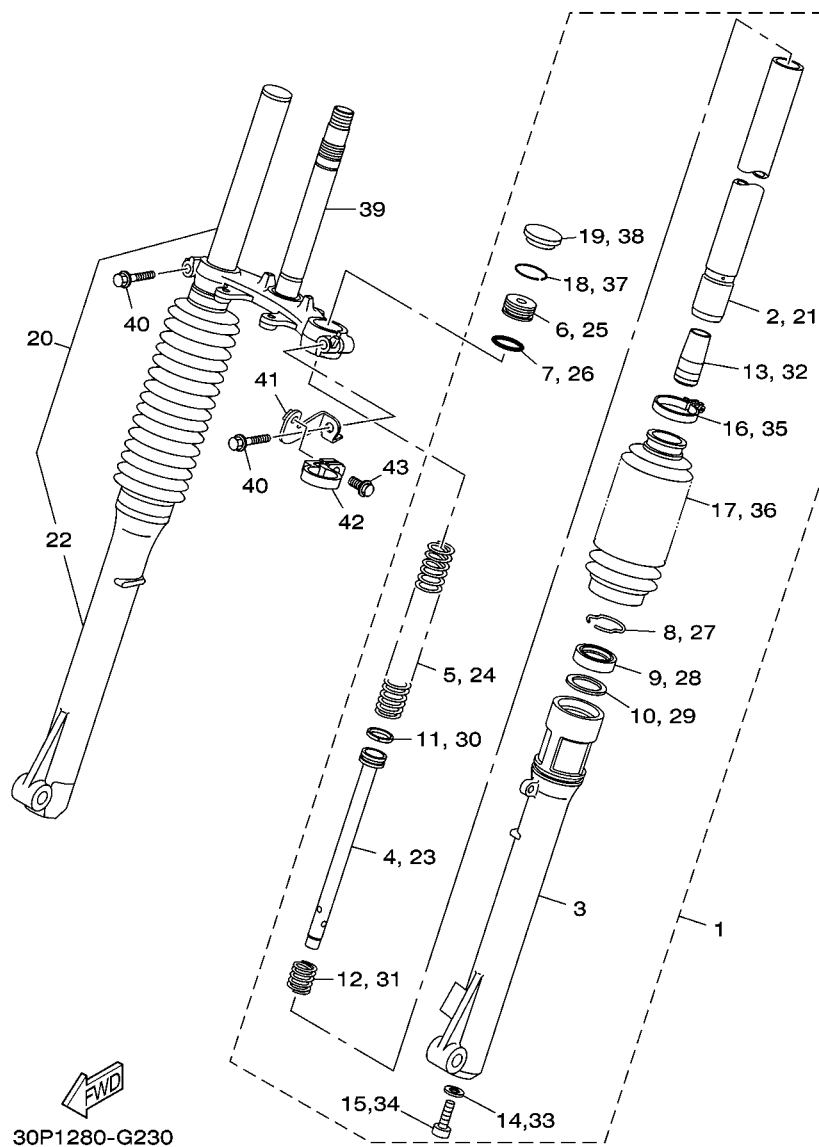
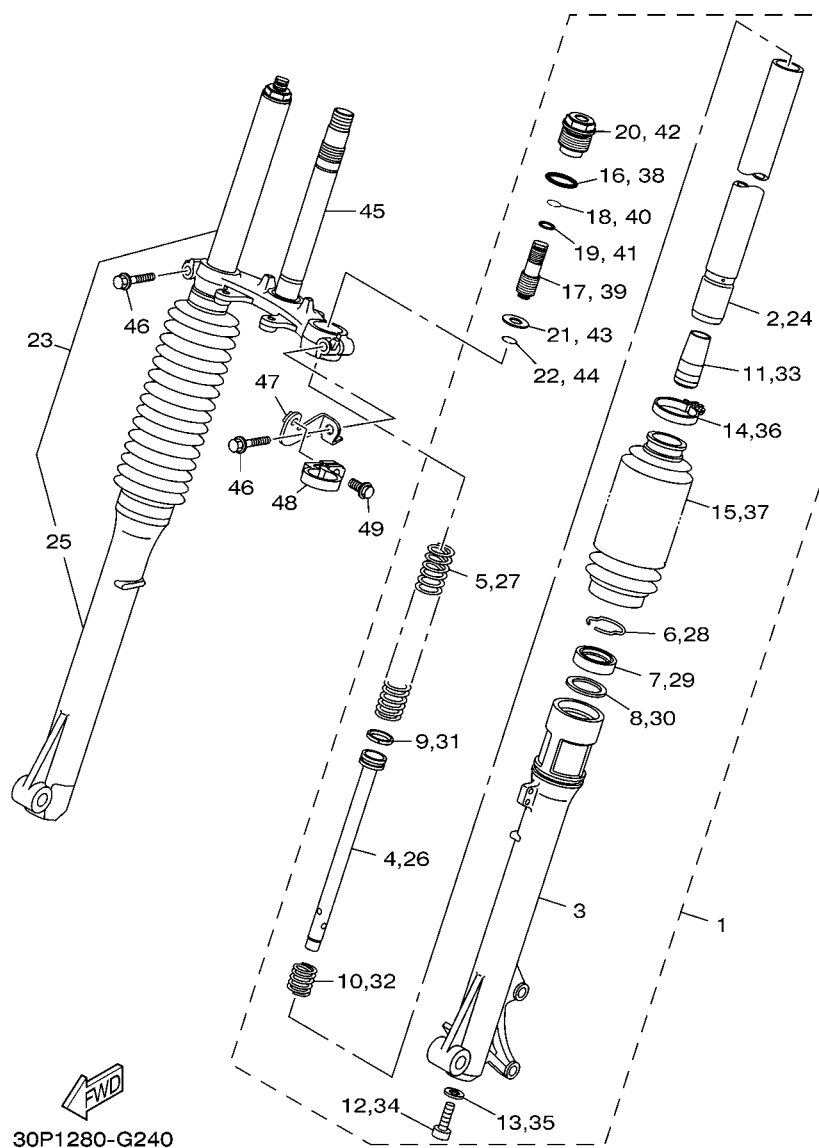


FIG. 23 GARFO DIANTEIRO 1

REF. NO.	No. PEÇA	DESCRIÇÃO	30P7	30P8		OBSERVAÇÕES
28	5B6-23145-00	.RETENTOR DE OLEO DO GARFO	1			
29	5B6-23146-00	.ARRUELA DO RETENTOR DE OLEO	1			
30	1E7-F3157-00	.ANEL TRAVA DO PISTAO	1			
31	1B2-F3151-00	.MOLA DE TRANSBORBO	1			
32	1B2-F3166-00	.ESPACADOR DA TRAVA DO OLEO	1			
33	3MA-F3129-00	.GAXETA DO TAMPÃO DO DRENO	1			
34	4B4-F3181-00	.PARAFUSO DO GARFO DIANTEIRO	1			
35	1B2-23192-00	.CINTA	1			
36	1B2-23191-00	.PROTETOR POEIRA	1			
37	1L9-23183-00	.ANEL LIMITADOR	1			
38	3V2-23154-00	.CAPA DO TUBO INTERNO	1			
39	1B2-F3340-00-35	SUPORTE INFERIOR COMPLETO	1			SL
40	90105-10304	PARAFUSO FLANGE	2			
41	1B2-F334G-00	SUPORTE 1	1			
42	1C6-F3389-00	GUIA DO CABO	1			
43	90119-05193	PARAFUSO COM ARRUELA	1			



30P1280-G240

FIG. 24 GARFO DIANTEIRO 2

REF. NO.	No. PEÇA	DESCRIÇÃO	30P7	30P8			OBSERVAÇÕES
1	1B2-F3102-20	GARFO DIANTEIRO CONJ. (ESQ.)		1			
2	1B2-F3110-10	.TUBO INTERNO COMPLETO 1		1			
3	1B2-F3126-10	.TUBO EXTERNO 1		1			
4	1B2-F3171-00	.PISTAO DO GARFO DIANTEIRO		1			
5	1B2-F3351-20	.MOLA		1			
6	2A6-F3156-00	.CLIFE DO RETENTOR DE OLEO		1			
7	5B6-23145-00	.RETENTOR DE OLEO DO GARFO		1			
8	5B6-23146-00	.ARRUELA DO RETENTOR DE OLEO		1			
9	1E7-F3157-00	.ANEL TRAVA DO PISTAO		1			
10	1B2-F3151-00	.MOLA DE TRANSBORBO		1			
11	1B2-F3166-00	.ESPACADOR DA TRAVA DO OLEO		1			
12	3MA-F3129-00	.GAXETA DO TAMPAO DO DRENO		1			
13	4B4-F3181-00	.PARAFUSO DO GARFO DIANTEIRO		1			
14	1B2-23192-00	.CINTA		1			
15	1B2-23191-00	.PROTETOR POEIRA		1			
16	1L9-23145-00	.RETENTOR DE OLEO DO GARFO		1			
17	1B2-23111-00	.PARAFUSO, CAPA		1			
18	1B2-23183-20	.ANEL TRAVA		1			
19	1KT-23114-00	.GAXETA DE VEDACAO		1			
20	1B2-2311H-00	.PARAFUSO DO GARFO		1			
21	1B2-23142-00	.ASSENTO DA MOLA SUPERIOR		1			
22	1B2-23153-20	.ANEL TRAVA		1			
23	1B2-F3103-20	GARFO DIANTEIRO CONJ. (DIR.)		1			
24	1B2-F3110-10	.TUBO INTERNO COMPLETO 1		1			
25	1B2-F3136-10	.TUBO EXTERNO 2		1			
26	1B2-F3171-00	.PISTAO DO GARFO DIANTEIRO		1			
27	1B2-F3351-20	.MOLA		1			

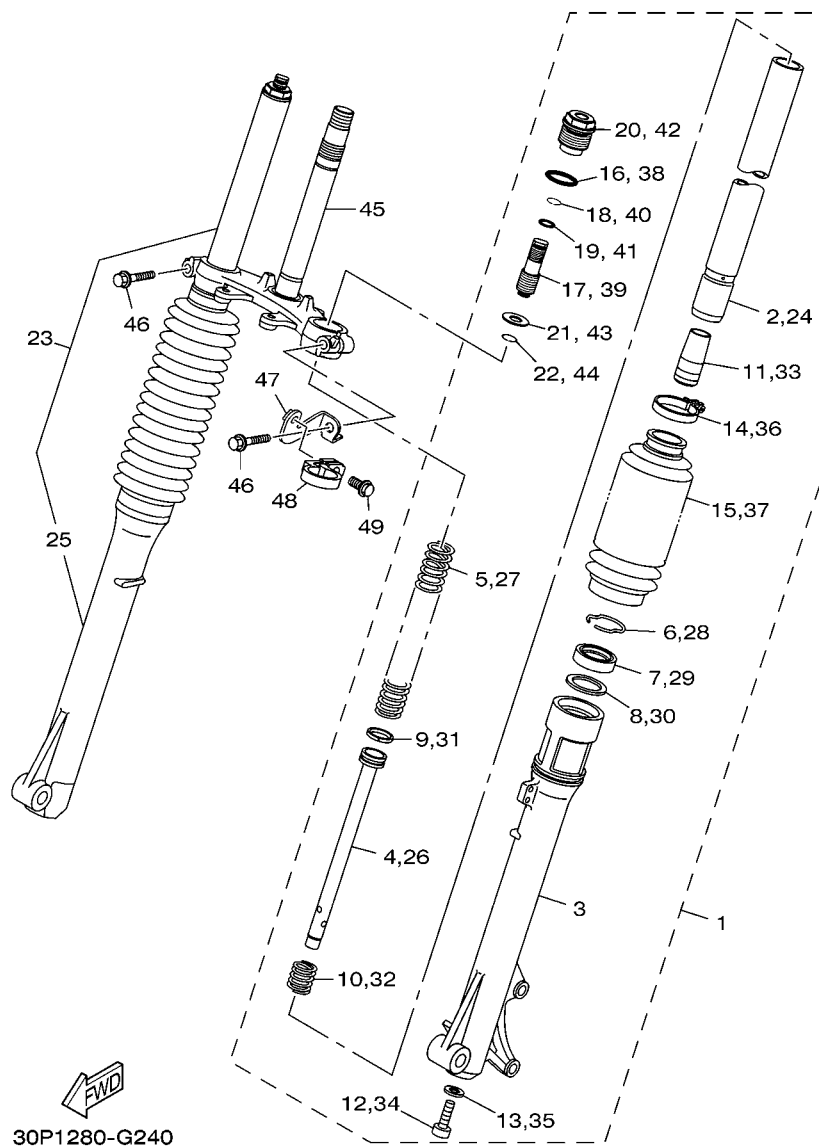
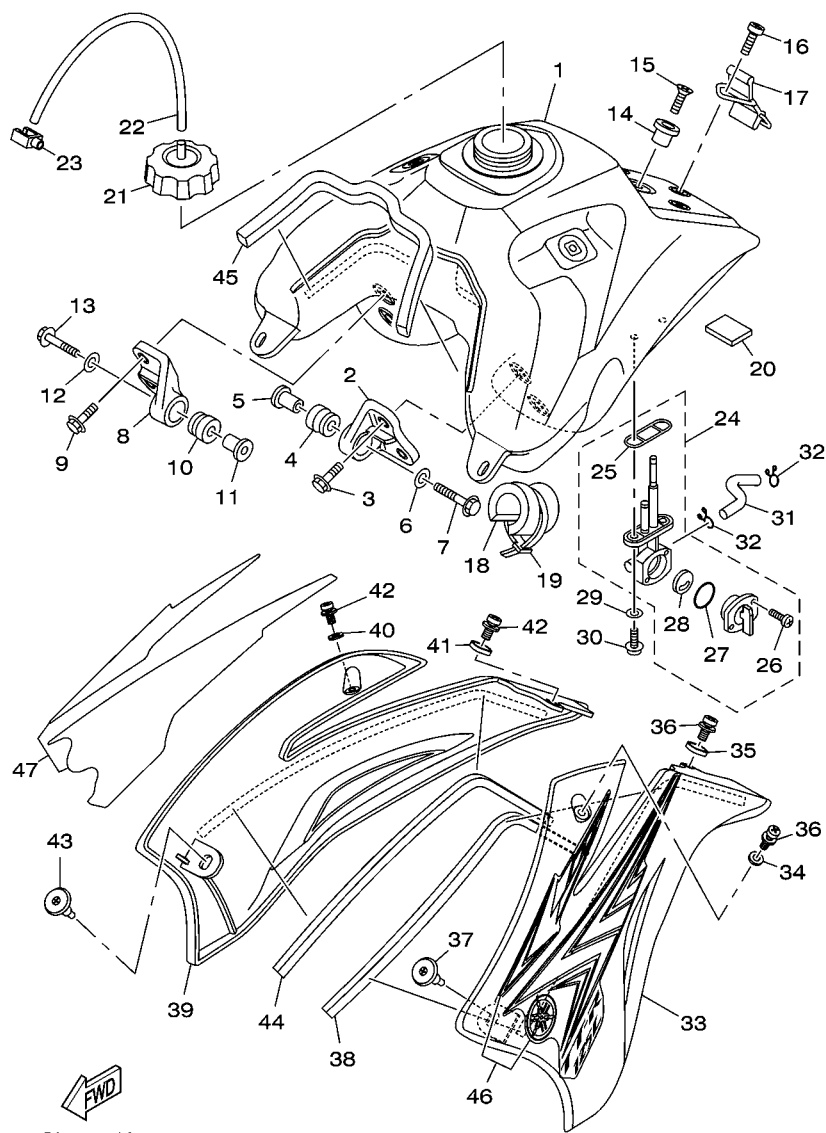


FIG. 24 GARFO DIANTEIRO 2

REF. NO.	No. PEÇA	DESCRIÇÃO	30P7	30P8		OBSERVAÇÕES
28	2A6-F3156-00	.CLIQUE DO RETENTOR DE OLEO		1		
29	5B6-23145-00	.RETENTOR DE OLEO DO GARFO		1		
30	5B6-23146-00	.ARRUELA DO RETENTOR DE OLEO		1		
31	1E7-F3157-00	.ANEL TRAVA DO PISTAO		1		
32	1B2-F3151-00	.MOLA DE TRANSBORBO		1		
33	1B2-F3166-00	.ESPACADOR DA TRAVA DO OLEO		1		
34	3MA-F3129-00	.GAXETA DO TAPAO DO DRENO		1		
35	4B4-F3181-00	.PARAFUSO DO GARFO DIANTEIRO		1		
36	1B2-23192-00	.CINTA		1		
37	1B2-23191-00	.PROTETOR POEIRA		1		
38	1L9-23145-00	.RETENTOR DE OLEO DO GARFO		1		
39	1B2-23111-00	.PARAFUSO, CAPA		1		
40	1B2-23183-20	.ANEL TRAVA		1		
41	1KT-23114-00	.GAXETA DE VEDACAO		1		
42	1B2-2311H-00	.PARAFUSO DO GARFO		1		
43	1B2-23142-00	.ASSENTO DA MOLA SUPERIOR		1		
44	1B2-23153-20	.ANEL TRAVA		1		
45	1B2-F3340-00-35	SUPORTE INFERIOR COMPLETO		1		SL
46	90105-10304	PARAFUSO FLANGE		2		
47	1B2-F334G-00	SUPORTE 1		1		
48	1C6-F3389-00	GUIA DO CABO		1		
49	90119-05193	PARAFUSO COM ARRUELA		1		

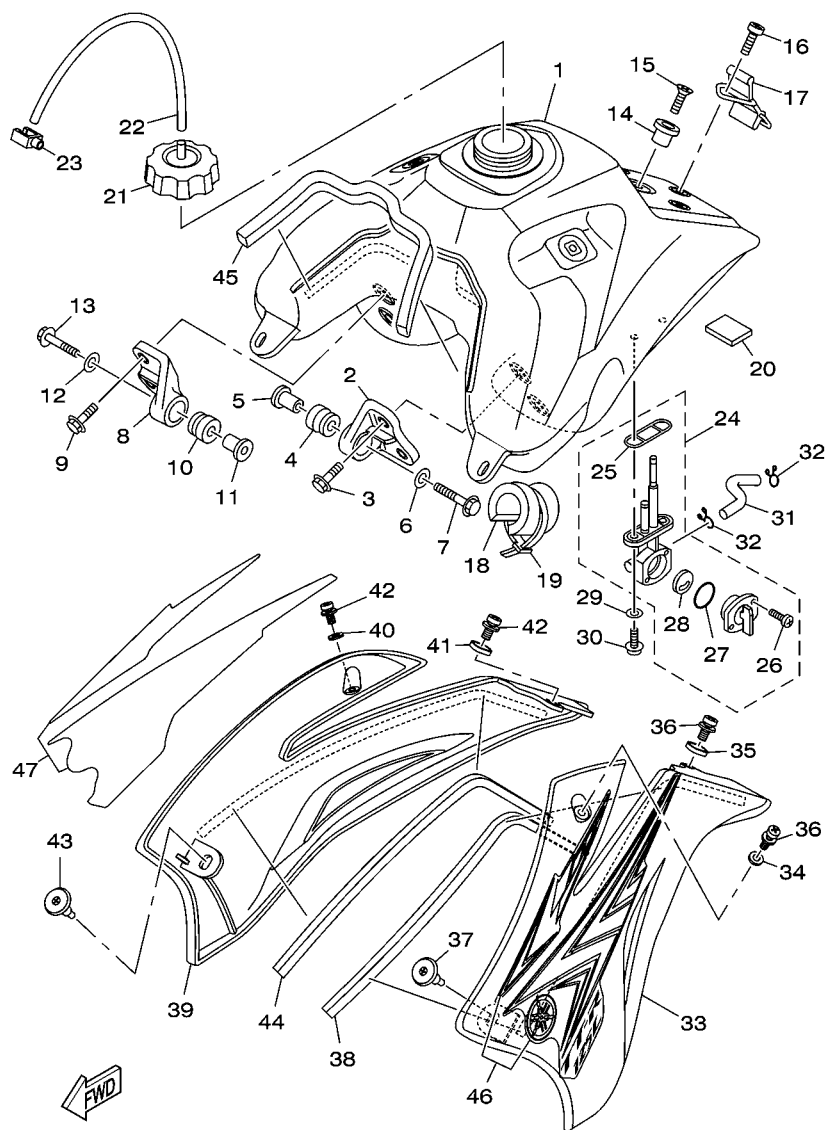




19CL280-K220

FIG. 25 TANQUE DE COMBUSTIVEL

REF. NO.	No. PEÇA	DESCRIÇÃO	30P7	30P8			OBSERVAÇÕES
1	1B2-24110-20	TANQUE DE COMBUSTIVEL COMP.	1	1			
2	1B2-F4104-00	SUORTE DO TANQUE DE COMB. 1	1	1			
3	9582M-06012	PARAFUSO FLANGE	2	2			
4	90480-18549	ILHO DE BORRACHA	1	1			
5	1B2-F4186-00	ARRUELA ESPECIAL	1	1			
6	90201-06071	ARRUELA PLANA	1	1			
7	9582M-06030	PARAFUSO FLANGE	1	1			
8	1B2-F4105-00	SUORTE DO TANQUE DE COMB. 2	1	1			
9	9582M-06012	PARAFUSO FLANGE	2	2			
10	90480-18549	ILHO DE BORRACHA	1	1			
11	1B2-F4186-00	ARRUELA ESPECIAL	1	1			
12	90201-06071	ARRUELA PLANA	1	1			
13	9582M-06030	PARAFUSO FLANGE	1	1			
14	1B2-F412F-00	SUORTE DO ASSENTO	1	1			
15	9870M-06020	PARAFUSO CABECA PLANA	1	1			
16	9890M-06016	PARAFUSO	1	1			
17	1B2-F4173-00	CINTA DE FIXACAO DO TANQUE 1	1	1			
18	1B2-F4145-00	AMORTIZADOR DO TANQUE	1	1			
19	90465-13275	BRACADEIRA	1	1			
20	1B2-F8415-00	AMORTIZADOR 1	1	1			
21	2FJ-24610-10	TAMPA DO TANQUE C.J.	1	1			
22	5B6-21826-10	TUBO DE RESPIRO	1	1			
23	90464-13003	BRACADEIRA	1	1			
24	4X8-24500-10	TORNEIRA COMBUSTIVEL CONJ. 1	1	1			
25	4X8-24512-10	.GAXETA	1	1			
26	98507-03008	.PARAFUSO CABECA DE PAINELA	2	2			
27	3AJ-24534-10	.VEDACAO DA TORNEIRA	1	1			

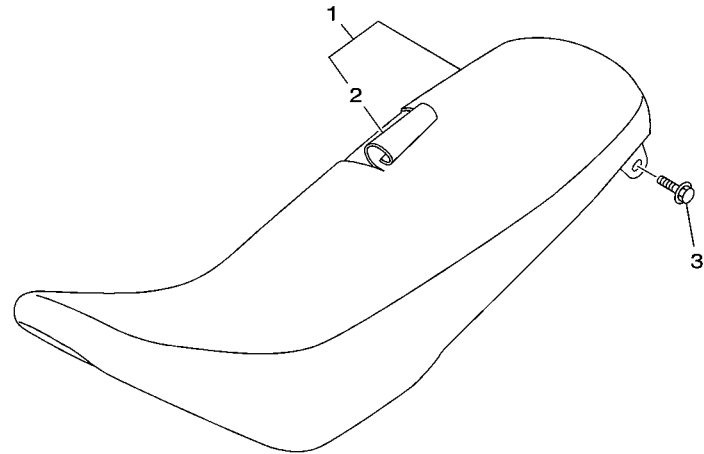


19CL280-K220

FIG. 25 TANQUE DE COMBUSTIVEL

REF. NO.	No. PEÇA	DESCRIÇÃO	30P7	30P8		OBSERVAÇÕES
28	3AC-24523-00	.VALVULA DA TORNEIRA	1	1		
29	90202-05193	ARRUELA PLANA	2	2		
30	90149-06011	PARAFUSO	2	2		
31	90445-10007	TUBO (L110)	1	1		
32	90467-09W06	PRESILHA	2	2		
33	1B2-F137W-10	TOMADA DE AR ESQUERDA 1	1	1		
34	90387-10W66	ESPACADOR	1	1		
35	1B2-F1749-00	ESPACADOR	1	1		
36	90159-06182	PARAFUSO COM ARRUELA	2	2		
37	90269-07076	REBITE	1	1		
38	1B2-F414H-00	AMORTIZADOR DA PLACA 1	1	1		
39	1B2-F137X-10	TOMADA DE AR DIREITA 2	1	1		
40	90387-10W66	ESPACADOR	1	1		
41	1B2-F1749-00	ESPACADOR	1	1		
42	90159-06182	PARAFUSO COM ARRUELA	2	2		
43	90269-07076	REBITE	1	1		
44	1B2-F414H-00	AMORTIZADOR DA PLACA 1	1	1		
45	1B2-F414J-00	AMORTIZADOR DA PLACA 2	1	1		
46	19C-F4230-00	JOGO DE GRAFICOS 1	1			
	19C-F4230-10	JOGO DE GRAFICOS 1		1		
47	19C-F4250-00	JOGO DE GRAFICOS 2	1			
	19C-F4250-10	JOGO DE GRAFICOS 2		1		

**FIG. 26 ASSENTO**



REF. NO.	No. PEÇA	DESCRIÇÃO	30P7	30P8				OBSERVAÇÕES
1	1B2-F4770-20	SELIM SEMI DUPLO COMPLETO	1	1				
2	1B2-F470F-10	.CAPA DO SELIM	1	1				
3	9580M-06020	PARAFUSO FLANGE	2	2				



1B2S100-G260

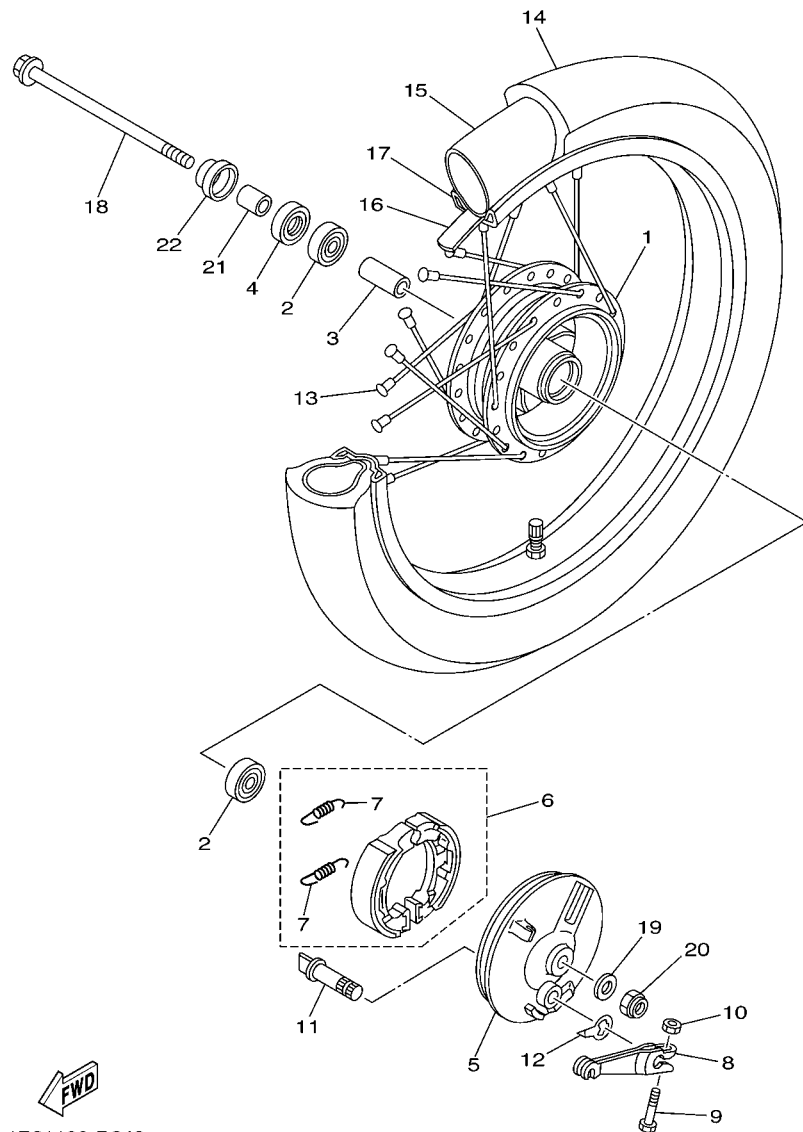
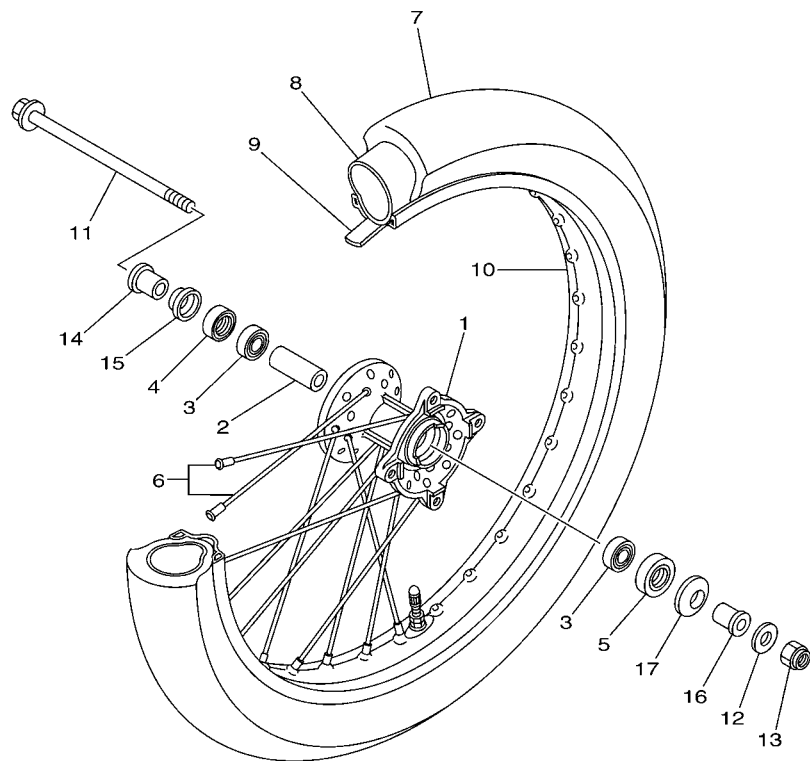


FIG. 27 RODA DIANTEIRA 1

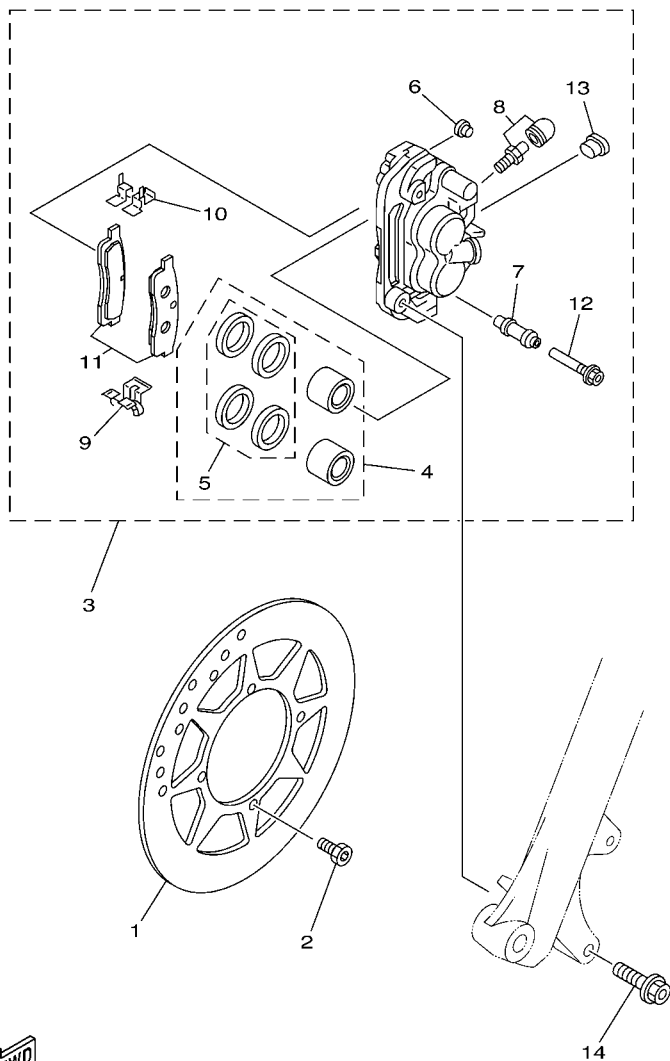
REF. NO.	No. PEÇA	DESCRIÇÃO	30P7	30P8		OBSERVAÇÕES
1	1B2-F5111-00-35	CUBO DA RODA DIANTEIRA	1			SL
2	93306-301YX	ROLAMENTO	2			
3	90560-12138	ESPACADOR	1			
4	93106-20809	RETENTOR DE OLEO	1			
5	1B2-F5121-00-35	PLACA DA SAPATA DE FREIO	1			SL
6	4KN-W253E-11	JOGO DE SAPATA DE FREIO	2			
7	90506-15260	MOLA DE TENSÃO	2			
8	1B2-F5155-00	ALAVANCA DO EIXO CAMES 1	1			
9	90101-06W00	PARAFUSO	1			
10	9530N-06600	PORCA	1			
11	1B2-F5151-00	EIXO CAMES	1			
12	1B2-F513A-00	PLACA INDICADORA	1			
13	1B2-F5104-00	JOGO DE RAIOS DIANTEIROS	1			
14	94107-17W23	PNEU (70/100-17 40M)	1			PIRELLI
15	94207-17W24	CAMARA DE AR (MA-17)	1			PIRELLI
16	94307-17W19	CINTA DO ARO (1.40-17)	1			
17	94414-17805	ARO DA RODA (1.40-17)	1			
18	3UN-25181-01	EIXO DA RODA	1			
19	90201-12749	ARRUELA PLANA	1			
20	95617-12100	PORCA AUTOTRAVANTE	1			
21	90387-12096	ESPACADOR	1			
22	2TY-F5118-00	PROTETOR DE POEIRA	1			

FIG. 28 RODA DIANTEIRA 2



5HP4100-0240

REF. NO.	No. PEÇA	DESCRIÇÃO	30P7	30P8		OBSERVAÇÕES
1	1B2-F5111-10-35	CUBO DA RODA DIANTEIRA		1		SL
2	90560-12257	ESPACADOR		1		
3	93306-001X1	ROLAMENTO		2		
4	93106-18800	RETENTOR DE OLEO		1		
5	93102-18803	RETENTOR DE OLEO		1		
6	1B2-F5104-10	JÓGO DE RAIOS DIANTEIROS		1		
7	94107-19W27	PNEU (70/100-19 42M)		1		PIRELLI
8	94207-19W28	CAMARA DE AR (MH-19)		1		PIRELLI
9	94307-19W21	CINTA DO ARO (1.40-19)		1		
10	94414-19800	ARO DA RODA (1.40-19)		1		
11	3UN-25181-01	EIXO DA RODA		1		
12	90201-12749	ARRUELA PLANA		1		
13	95617-12100	PORCA AUTOTRAVANTE		1		
14	90387-126F8	ESPACADOR		1		
15	1B2-F5118-00	PROTETOR DE POEIRA		1		
16	90387-12005	ESPACADOR		1		
17	5HH-F5118-00	PROTETOR DE POEIRA		1		



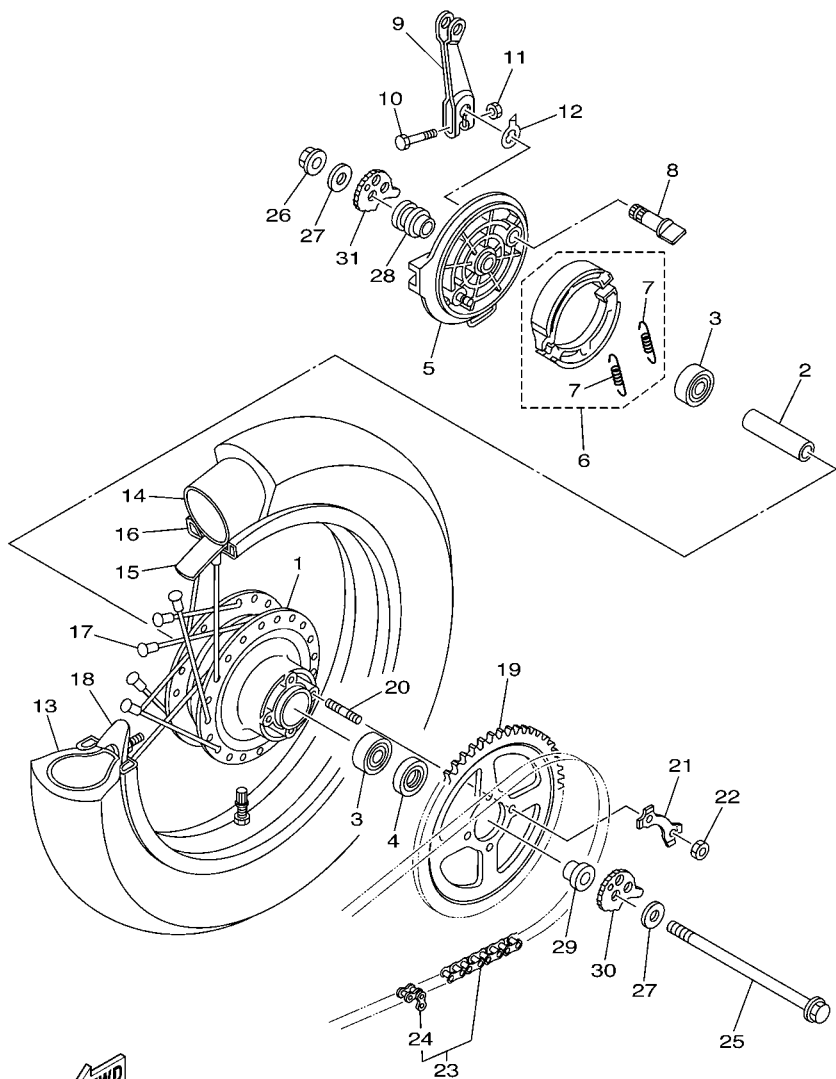
5HPS100-C290

FIG. 29 PINÇA DE FREIO DIANTEIRA

REF. NO.	No. PEÇA	DESCRIÇÃO	30P7	30P8			OBSERVAÇÕES
1	3UN-2582T-00	DISCO DE FREIO (ESQ.)		1			
2	90109-06815	PARAFUSO		4			
3	3UN-2580T-00	PINÇA DO FREIO CONJ. (ESQ.)		1			
4	1LR-W0057-00	.JOGO DE PISTOES DA PINÇA		1			
5	1LR-W0047-00	..JOGO DE RETENTORES DA PINÇA		1			
6	5R2-25937-00	.CAPA DA PINÇA DE FREIO		1			
7	56A-25937-00	.CAPA DA PINÇA DE FREIO		1			
8	51L-W0048-00	.KIT DO PARAFUSO SANGRADOR		1			
9	56A-25919-00	.SUPORTE DA PASTILHA DE FREIO		1			
10	56A-25919-10	.SUPORTE DA PASTILHA DE FREIO		1			
11	3UN-W0045-00	.KIT DE PASTILHAS DE FREIO		1			
12	56A-25926-00	.PARAFUSO		1			
13	34X-25845-00	.TAMPA DO INDICADOR		1			
14	90105-08211	PARAFUSO FLANGE		2			

FIG. 30 RODA TRASEIRA 1

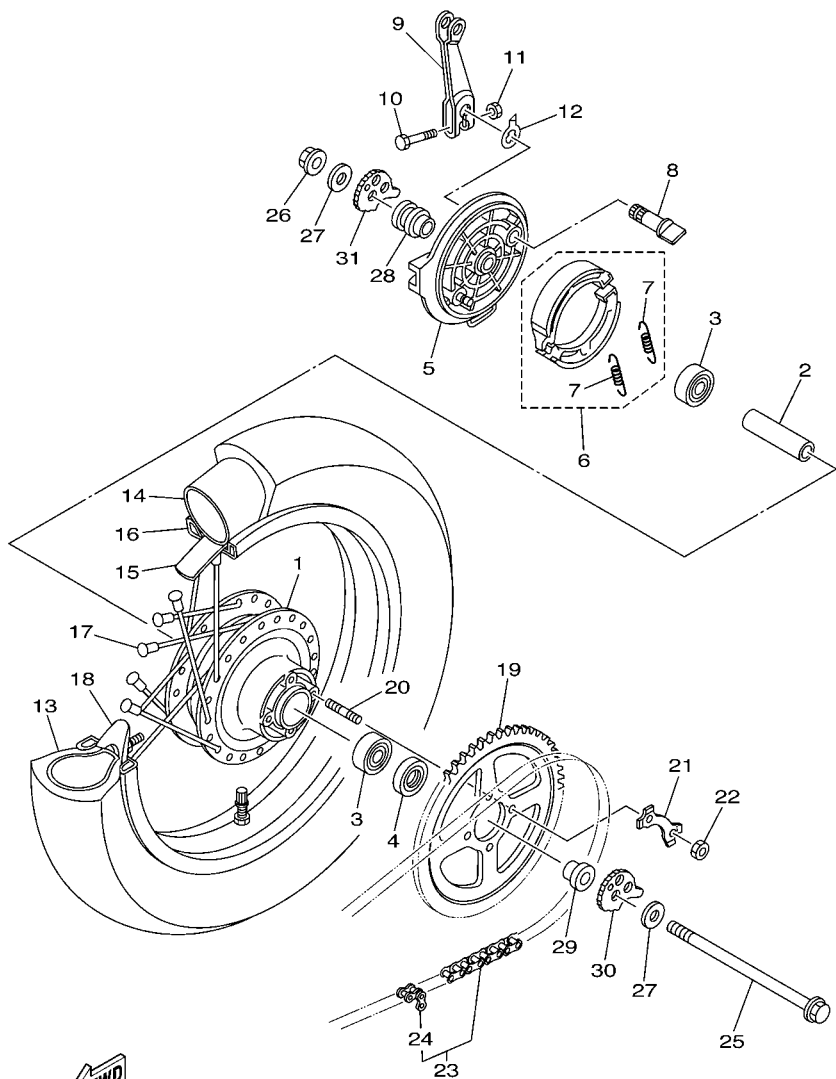
REF. NO.	No. PEÇA	DESCRIÇÃO	30P7	30P8		OBSERVAÇÕES
1	1B2-F5311-00-35	CUBO DA RODA TRASEIRA	1	1		SL
2	90560-12170	ESPAÇADOR	1	1		
3	93306-301YY	ROLAMENTO	2	2		
4	93106-20809	RETENTOR DE OLEO	1	1		
5	1B2-F5321-00-35	PRATO DA SAPATA DE FREIO	1	1		SL
6	4KN-W253E-11	JOGO DE SAPATA DE FREIO	2	2		
7	90506-15260	MOLA DE TENSÃO	2	2		
8	1B2-F5151-00	EIXO CAMES	1	1		
9	5HH-F5355-01	ALAVANCA DO EIXO CAMES	1	1		
10	90101-06W00	PARAFUSO	1	1		
11	9530N-06600	PORCA	1	1		
12	1B2-F533A-00	PLACA INDICADORA	1	1		
13	94109-14W25	PNEU (90/100-14 49M)	1			PIRELLI
	94109-16W29	PNEU (90/100-16 (51M)		1		PIRELLI
14	94209-14W26	CAMARA DE AR (MB-14)	1			PIRELLI
	94209-16W30	CAMARA DE AR (MB-16)		1		PIRELLI
15	94309-14W20	CINTA DO ARO (1.60-14)	1			
	94309-16W22	CINTA DO ARO (1.60-16)		1		
16	94416-14803	ARO DA RODA (1.60-14)	1			
	94416-16803	ARO DA RODA (1.60-16)		1		
17	1B2-F5304-00	JOGO DE RAIOS TRASEIROS 2	1			
	1B2-F5304-10	JOGO DE RAIOS TRASEIROS 2		1		
18	1B2-F5394-00	ESPAÇADOR DO PNEU	1	1		
19	1B2-F5449-21	COROA DA RODA TRASEIRA (49D)	1			
	1B2-F5454-21	COROA DA RODA TRASEIRA (54D)		1		
20	90116-10013	PRISIONEIRO	4	4		
21	5RM-F5412-00	ARRUELA TRAVA	2	2		



1B21100-D280

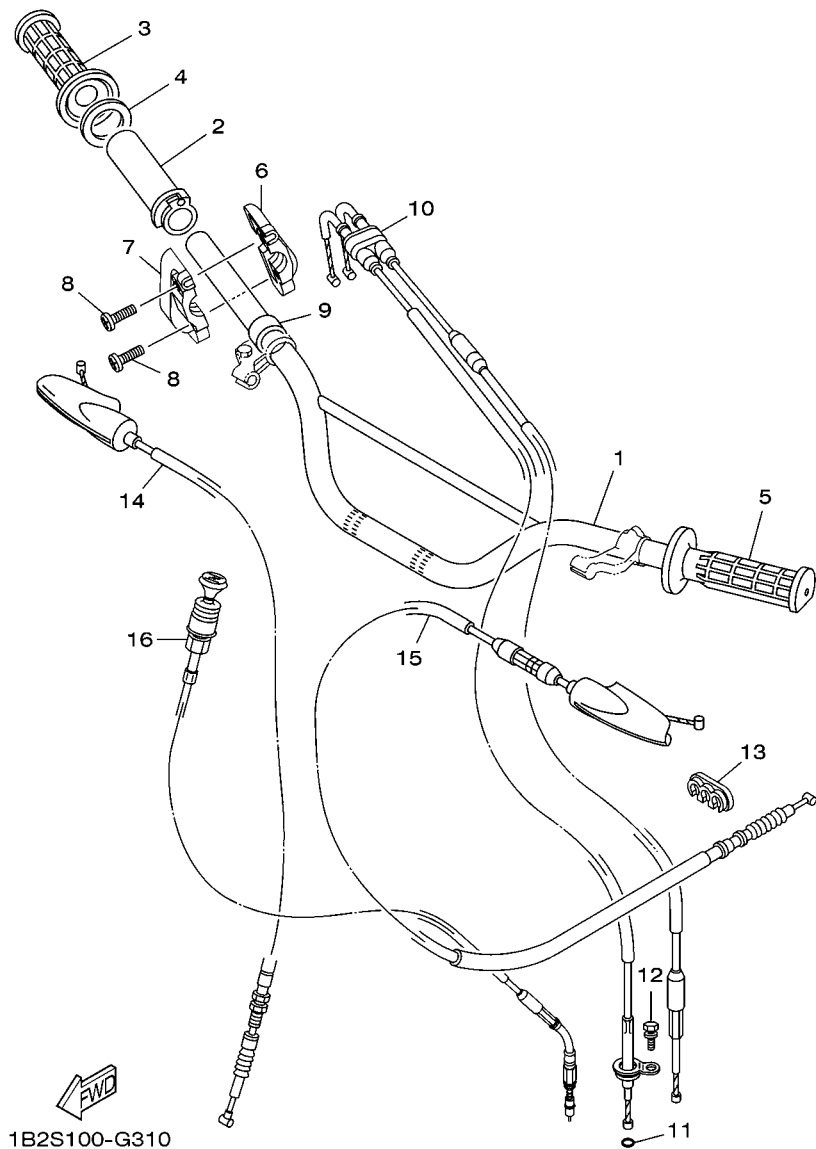
FIG. 30 RODA TRASEIRA 1

REF. NO.	No. PEÇA	DESCRIÇÃO	30P7	30P8		OBSERVAÇÕES
22	90170-10206	PORCA	4	4		
23	94581-97116	CORRENTE (DID 428HD 116L)	1			
	94581-97122	CORRENTE (DID 428HD 122L)		1		
24	94681-97001	JUNCAO CORRENTE (DID428HD-RJ)	1	1		
25	1B2-F5381-00	EIXO DA RODA	1			
	1B2-F5381-10	EIXO DA RODA		1		
26	9560M-12200	PORCA AUTO-TRAVANTE	1	1		
27	90201-126A7	ARRUELA PLANA	2	2		
28	1B2-F5383-00	ESPACADOR DA RODA	1	1		
29	90387-12670	ESPACADOR	1	1		
30	1B2-F5388-00	ESTICADOR DA CORRENTE 1	1	1		
31	1B2-F5389-00	ESTICADOR DA CORRENTE 2	1	1		



1B21100-D280



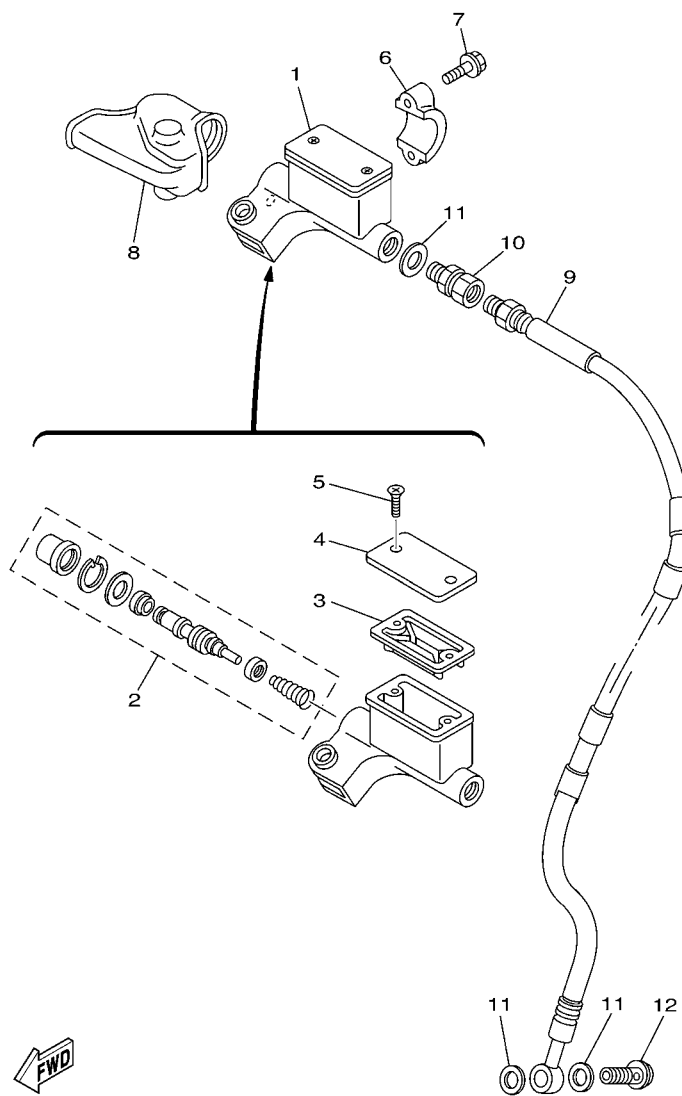


1B2S100-G310

FIG. 31 GUIDAO E CABOS

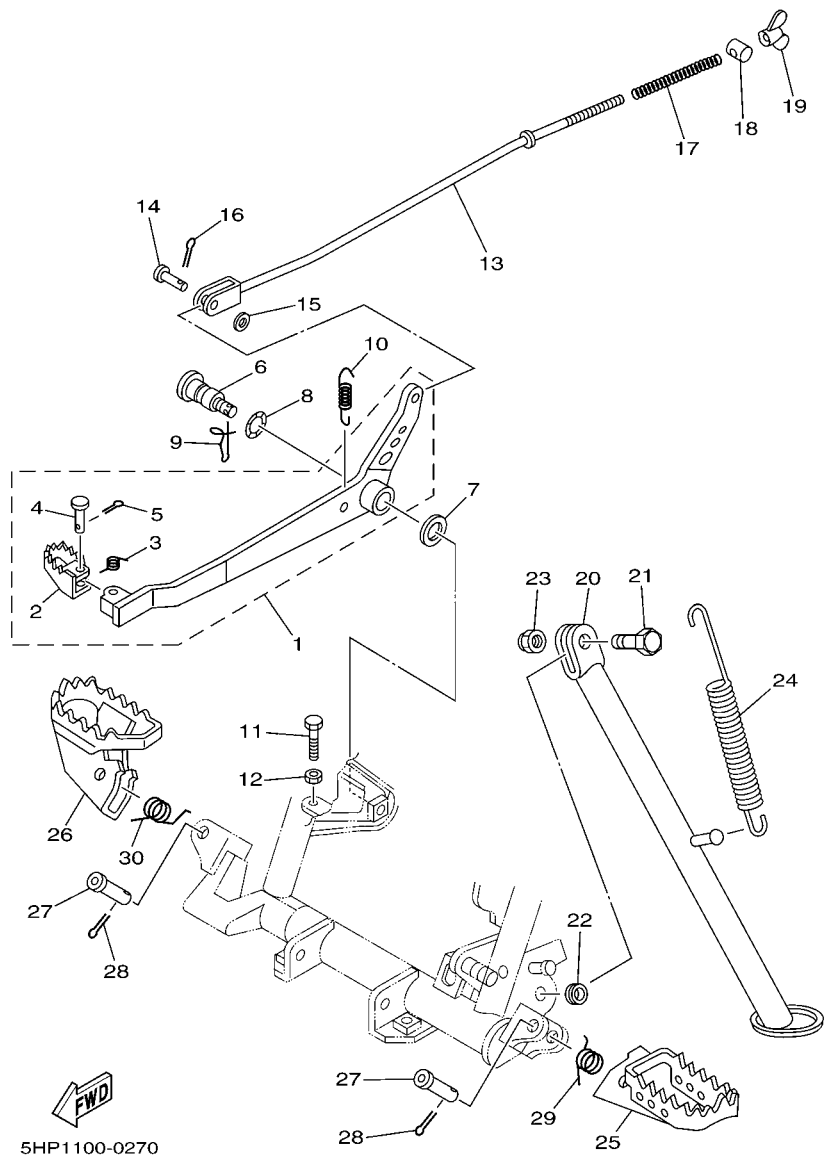
REF. NO.	No. PEÇA	DESCRIÇÃO	30P7	30P8		OBSERVAÇÕES
1	1B2-F6111-00-35	GUIDAO	1	1		SL
2	1C6-F6243-00	TUBO GUIA DO ACELERADOR	1	1		
3	1C6-F6242-00	MANOPLA DIREITA	1	1		
4	2TY-F6249-00	ANEL LAMINA	1	1		
5	1C6-F6241-00	MANOPLA ESQUERDA	1	1		
6	1C6-F6281-00	CAPA SUPERIOR DA MANOPLA	1	1		
7	1C6-F6282-00	CAPA SUPERIOR DA MANOPLA	1	1		
8	9851M-05020	PARAFUSO	2	2		
9	90387-22660	ESPACADOR	1			
10	1B2-26302-00	CABO ACELERADOR CONJ.	1	1		
11	93210-06667	ANEL DE BORRACHA	1	1		
12	9750M-05510	PARAFUSO COM ARRUELA	1	1		
13	90464-07003	BRACADEIRA	1	1		
14	1B2-26341-00	CABO DE FREIO 1	1			
15	5HP-26335-00	CABO DE EMBREAGEM	1	1		
16	1B2-26331-00	CABO DO AFOGADOR 1	1	1		

**FIG. 32 CILINDRO MESTRE DIANTEIRO**



**FWD**  
5HP4100-0280

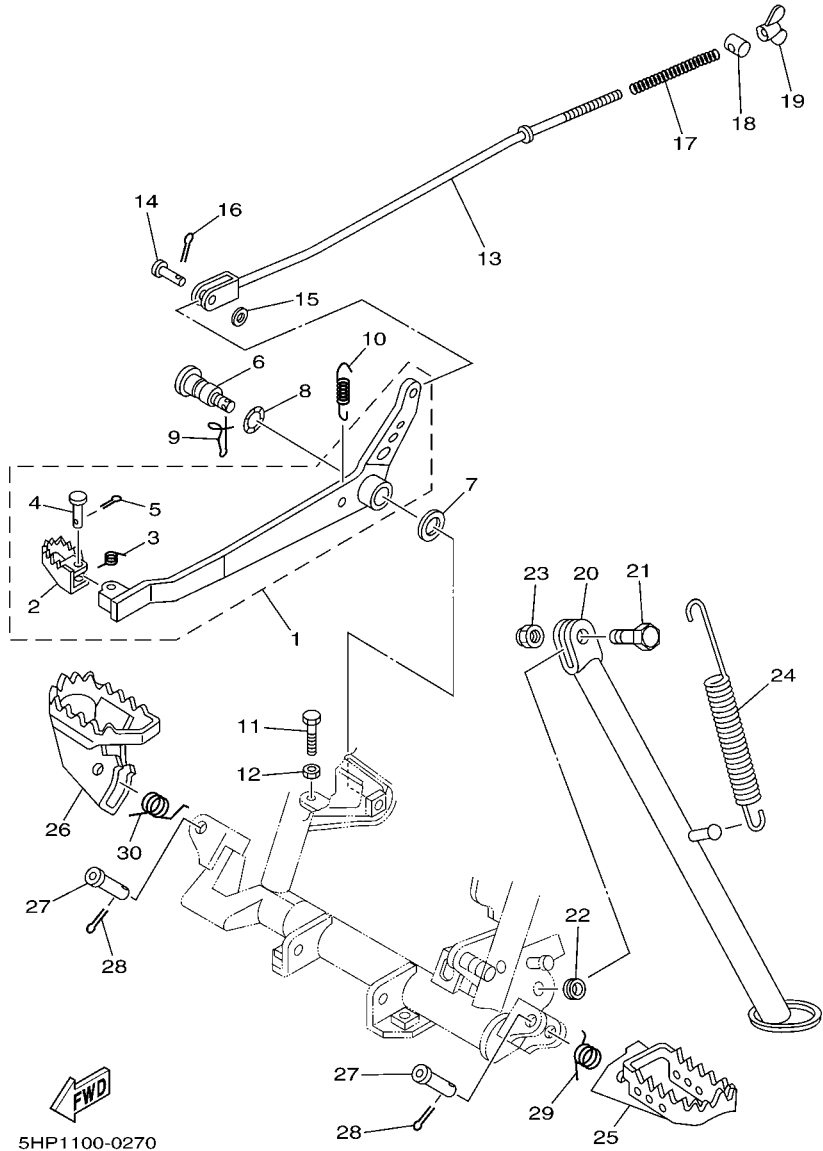
REF. NO.	No. PEÇA	DESCRIÇÃO	30P7	30P8			OBSERVAÇÕES
1	3SP-25870-01	CILINDRO MESTRE SUB CONJ.		1			
2	3SP-W0041-00	.KIT DE REPARO DO CILINDRO		1			
3	56A-25854-00	.DIAFRAGMA DO RESERVATORIO		1			
4	2VN-25852-01	.TAMPA DO RESERVATORIO		1			
5	98706-04012	.PARAFUSO CABECA PLANA		2			
6	56A-25867-00	SUPORE DO CILINDRO MESTRE		1			
7	9502M-06025	PARAFUSO FLANGE		2			
8	1B2-F6372-00	CAPA DA ALAVANCA DO GUIDAO 1		1			
9	1B2-25872-00	MANGUEIRA DE FREIO 1		1			
10	3LC-25885-00	JUNCAO		1			
11	90201-10118	ARRUELA PLANA		3			
12	90401-10814	PARAFUSO DE UNIAO		1			



5HP1100-0270

FIG. 33 CAVALETE. ESTRIBOS. PEDAL 1

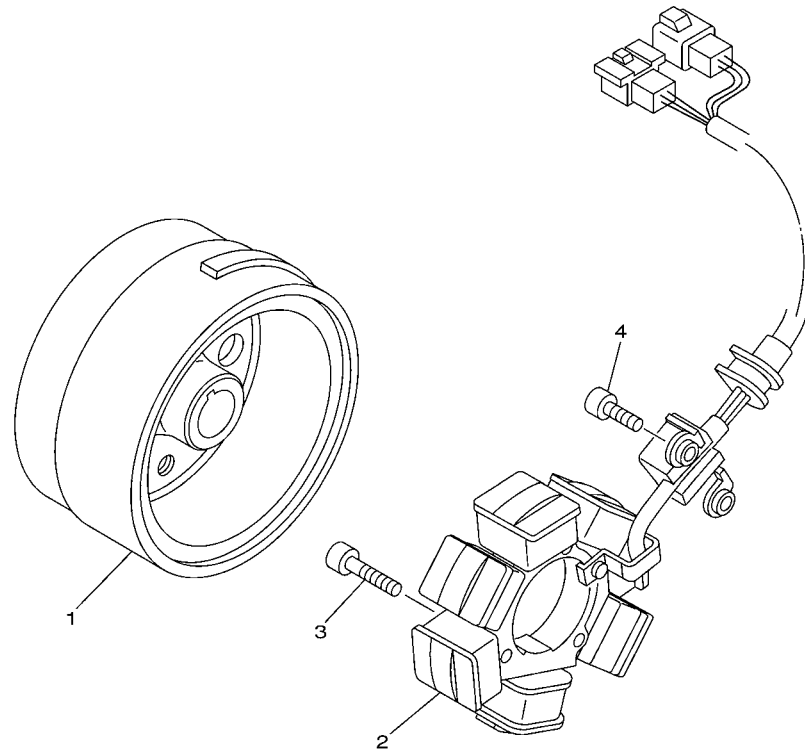
REF. NO.	No. PEÇA	DESCRIÇÃO	30P7	30P8		OBSERVAÇÕES
1	1B2-F7200-00	PEDAL DE FREIO	1	1		
2	1B2-F7242-00	.PEDAL DE FREIO	1	1		
3	90508-14352	.MOLA DE TORCAO	1	1		
4	91701-06022	.PINO	1	1		
5	91401-20012	.CONTRAPINO	1	1		
6	5RM-F7261-00	EIXO	1	1		
7	90201-10135	ARRUELA PLANA	1	1		
8	90206-14001	ARRUELA ONDULADA	1	1		
9	90468-20196	PRESILHA	1	1		
10	90506-16372	MOLA DE TENSAO	1	1		
11	9700M-06016	PARAFUSO	1	1		
12	9530M-06700	PORCA	1	1		
13	1B2-F7231-00	VARETA DE FREIO	1			
	1B2-F7231-10	VARETA DE FREIO		1		
14	90240-06804	PINO	1	1		
15	9290L-06200	ARRUELA	2	2		
16	91401-20012	CONTRAPINO	1	1		
17	90501-10245	MOLA DE COMPRESSAO	1	1		
18	90249-12008	PINO	1	1		
19	90175-06013	PORCA	1	1		
20	1B2-F7311-00	CAVALETE LATERAL	1			
	1B2-F7311-10	CAVALETE LATERAL		1		
21	90101-10805	PARAFUSO	1	1		
22	90387-10003	ESPAADOR	1	1		
23	90185-10037	PORCA AUTOTRAVANTE	1	1		
24	90506-35809	MOLA DE TENSAO	1	1		
25	1B2-F7411-00	ESTRIBO DIANTEIRO 1	1	1		



5HP1100-0270

FIG. 33 CAVALETE. ESTRIBOS. PEDAL 1

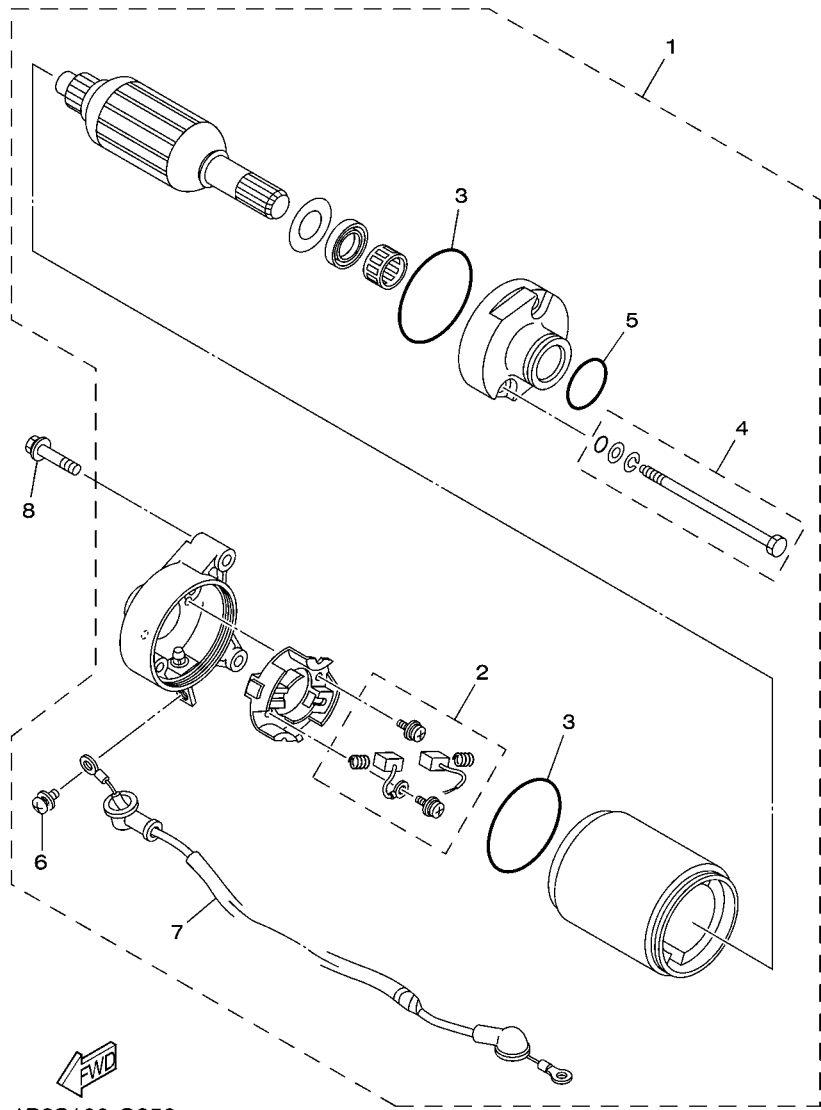
REF. NO.	No. PEÇA	DESCRIÇÃO	30P7	30P8		OBSERVAÇÕES
26	1B2-F7421-00	ESTRIBO DIANTEIRO DIR. 2	1	1		
27	90240-10117	PINO	2	2		
28	91401-25015	CONTRAPINO	2	2		
29	90508-28777	MOLA DE TORCAO	1	1		
30	90508-284A7	MOLA DE TORCAO	1	1		
<hr/>						
<hr/>						
<hr/>						
<hr/>						
<hr/>						
<hr/>						
<hr/>						
<hr/>						
<hr/>						
<hr/>						



5HPK100-B340

FIG. 34 GERADOR

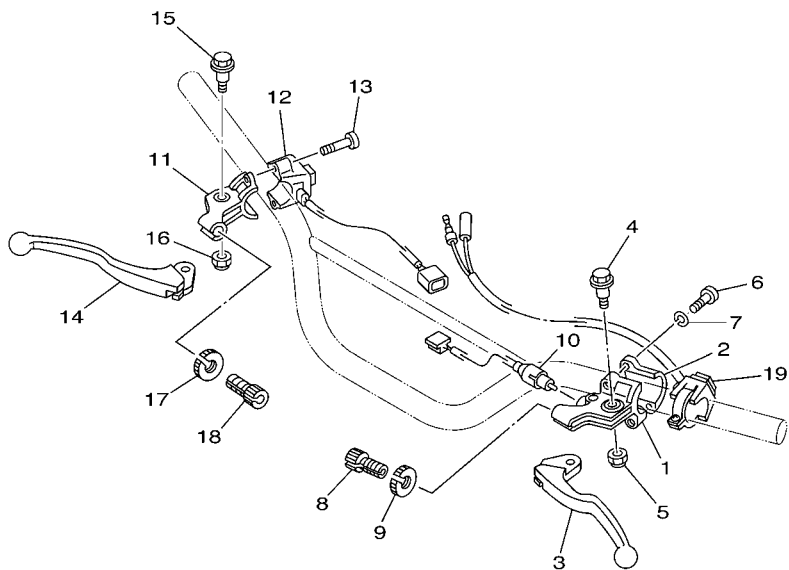
REF. NO.	No. PEÇA	DESCRIÇÃO	30P7	30P8			OBSERVAÇÕES
1	1B2-85550-00	ROTOR CONJ.	1	1			
2	5HP-85510-10	ESTATOR CONJUNTO	1	1			
3	9131M-06025	PARAFUSO	3	3			
4	9131M-06014	PARAFUSO	2	2			
-----							
-----							
-----							
-----							
-----							
-----							
-----							



1B2S100-G350

FIG. 35 MOTOR DE PARTIDA

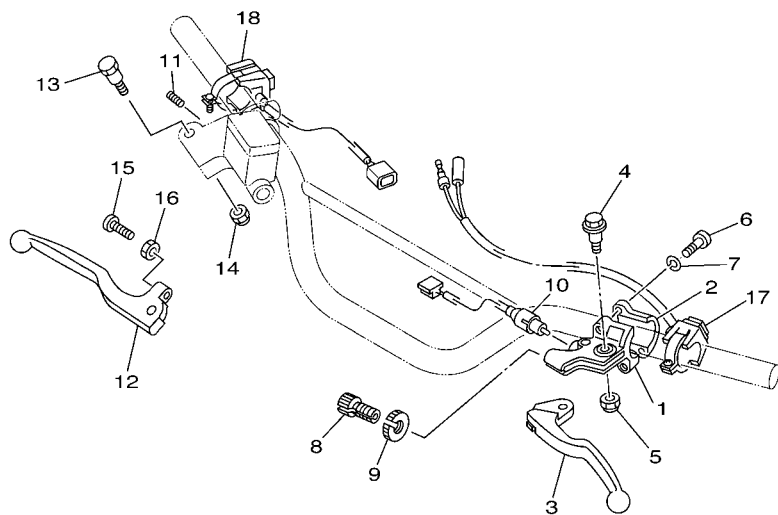
REF. NO.	No. PEÇA	DESCRIÇÃO			OBSERVAÇÕES
			30P7	30P8	
1	1B2-H1800-00	MOTOR DE PARTIDA COMPLETO	1	1	
2	7CP-H1801-00	.JOGO DE ESCOVAS	1	1	
3	93210-55669	.ANEL DE BORRACHA	2	2	
4	4FP-H1828-01	.PARAFUSO 2	2	2	
5	4FP-H182L-00	.ANEL DE BORRACHA	1	1	
6	97601-05108	.PARAFUSO	1	1	
7	1B2-H183G-00	.CHICOTE DO MOTOR COMPL.	1	1	
8	9502M-06025	PARAFUSO FLANGE	2	2	



1B25100-D360

FIG. 36 INTERRUPT. DO GUIDAO E MANETE 1

REF. NO.	No. PEÇA	DESCRIÇÃO	30P7	30P8		OBSERVAÇÕES
1	2TY-H2911-00	FIXADOR DA ALAVANCA 1	1			
2	1B2-H2913-00	FIXADOR INFERIOR DA ALAVANCA 1	1			
3	1B2-H3912-00	ALAVANCA ESQUERDA 1	1			
4	4LR-H3945-00	PARAFUSO DA ALAVANCA	1			
5	90185-06W10	PORCA AUTOTRAVANTE	1			
6	9851M-05020	PARAFUSO	2			
7	9290M-05100	ARRUELA	2			
8	90123-08046	PARAFUSO	1			
9	90179-08148	PORCA	1			
10	5HP-82917-00	INTERRUPTOR	1			
11	1B2-H2921-00	FIXADOR DA ALAVANCA 2	1			
12	5HP-83976-02	INTERRUPTOR DO GUIDAO 1	1			
13	9131M-05020	PARAFUSO	2			
14	1B2-H3922-00	ALAVANCA DIREITA	1			
15	4LR-H3945-00	PARAFUSO DA ALAVANCA	1			
16	90185-06W10	PORCA AUTOTRAVANTE	1			
17	90179-08148	PORCA	1			
18	90123-08046	PARAFUSO	1			
19	5HP-83976-22	INTERRUPTOR DO GUIDAO 1	1			



1B27100-D370

FIG. 37 INTERRUPT. DO GUIDAO E MANETE 2

REF. NO.	No. PEÇA	DESCRIÇÃO	30P7	30P8	OBSERVAÇÕES
1	2TY-H2911-00	FIXADOR DA ALAVANCA 1		1	
2	1B2-H2913-00	FIXADOR INFERIOR DA ALAVANCA 1		1	
3	1B2-H3912-00	ALAVANCA ESQUERDA 1		1	
4	4LR-H3945-00	PARAFUSO DA ALAVANCA		1	
5	90185-06W10	PORCA AUTOTRAVANTE		1	
6	9851M-05020	PARAFUSO		2	
7	9290M-05100	ARRUELA		2	
8	90123-08046	PARAFUSO		1	
9	90179-08148	PORCA		1	
10	5HP-82917-00	INTERRUPTOR		1	
11	90501-061G2	MOLA DE COMPRESSAO		1	
12	1B2-H3922-10	ALAVANCA DIREITA		1	
13	90109-06577	PARAFUSO		1	
14	90185-06W10	PORCA AUTOTRAVANTE		1	
15	90143-06024	PARAFUSO HEXAGONAL		1	
16	90170-06010	PORCA		1	
17	5HP-83976-22	INTERRUPTOR DO GUIDAO 1		1	
18	5HP-83976-12	INTERRUPTOR DO GUIDAO 1		1	



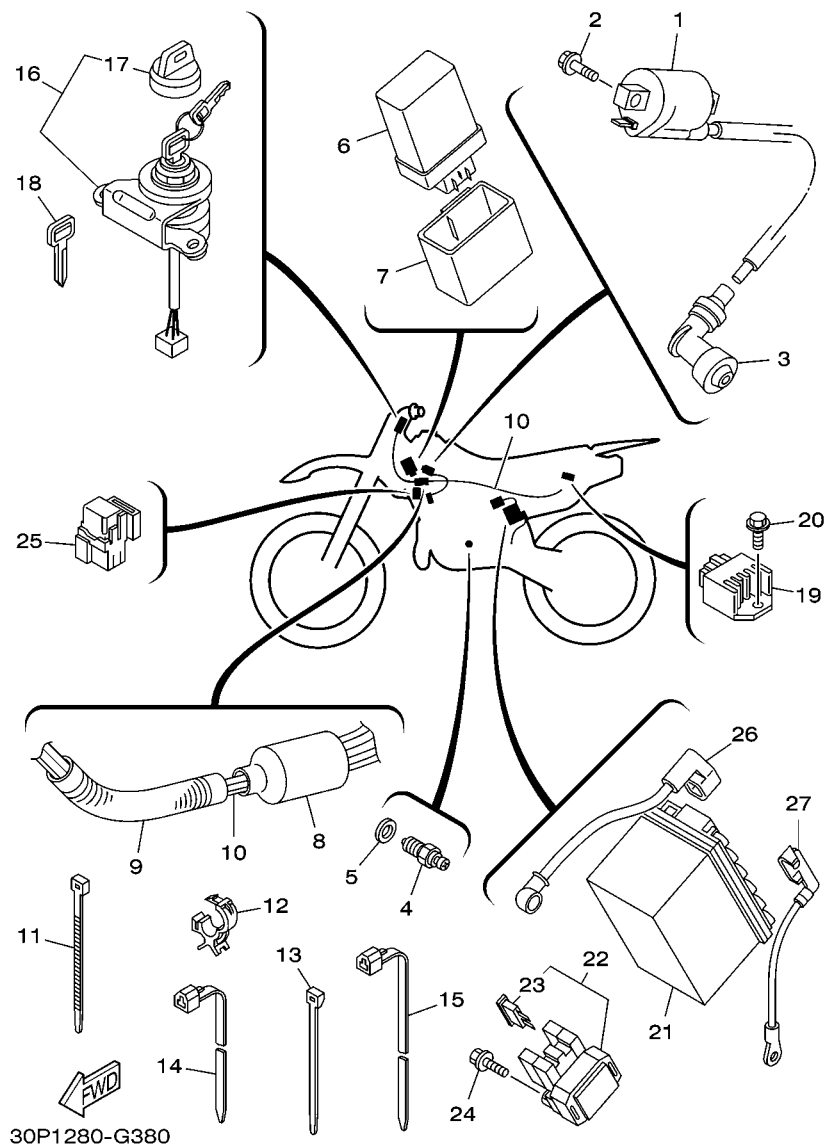


FIG. 38 SISTEMA ELETRICO 1

REF. NO.	No. PEÇA	DESCRIÇÃO	30P7	30P8		OBSERVAÇÕES
1	4KJ-82310-10	BOBINA DE IGNAÇÃO CONJ.	1	1		
2	95880-06016	PARAFUSO FLANGE	2	2		
3	4BP-82370-00	CACHIMBO DA VELA CONJ.	1	1		
4	5HH-H2540-02	INTERRUPTOR NEUTRO CONJ.	1	1		
5	90430-09809	GAXETA	1	1		
6	5HP-85540-00	UNIDADE DE IGNAÇÃO CONJ. (CDI)	1	1		
7	1B2-H5546-00	CINTA DO C.D.I	1	1		
8	1B2-H2599-00	CAPA DO CHICOTE	1	1		
9	90447-19004	TUBO	1	1		
10	19C-H2590-10	CHICOTE PRINCIPAL COMPLETO	1	1		
11	90465-13275	BRACADEIRA	3	3		
12	90464-15192	BRACADEIRA	2	2		
13	90465-13152	BRACADEIRA	5	5		
14	90464-13077	BRACADEIRA	3	3		
15	90464-13073	BRACADEIRA	2	2		
16	5HP-82510-00	INTERRUPTOR PRINCIPAL CONJ.	1	1		
17	3HN-82579-00	.CAPA DA CHAVE	1	1		
18	90890-56001	CHAVE SEM DENTES (TIPO-A)	1	1		AP
	90890-56002	CHAVE SEM DENTES (TIPO-B)	1	1		AP
19	5HH-H1960-00	RETIFICADOR & REGULADOR CONJ.	1	1		
20	9502M-06012	PARAFUSO FLANGE	1	1		
21	1B2-H2100-00	BATERIA CONJ. (GT4L-BS)	1	1		
22	5HH-81940-02	RELE DE PARTIDA CONJUNTO	1	1		
23	42X-82151-00	.FUSIVEL (10A-BL)	2	2		
24	9502M-06008	PARAFUSO FLANGE	2	2		
25	8DM-81950-00	RELE CONJUNTO	1	1		
26	1B2-H2115-00	FIO POSITIVO DA BATERIA	1	1		

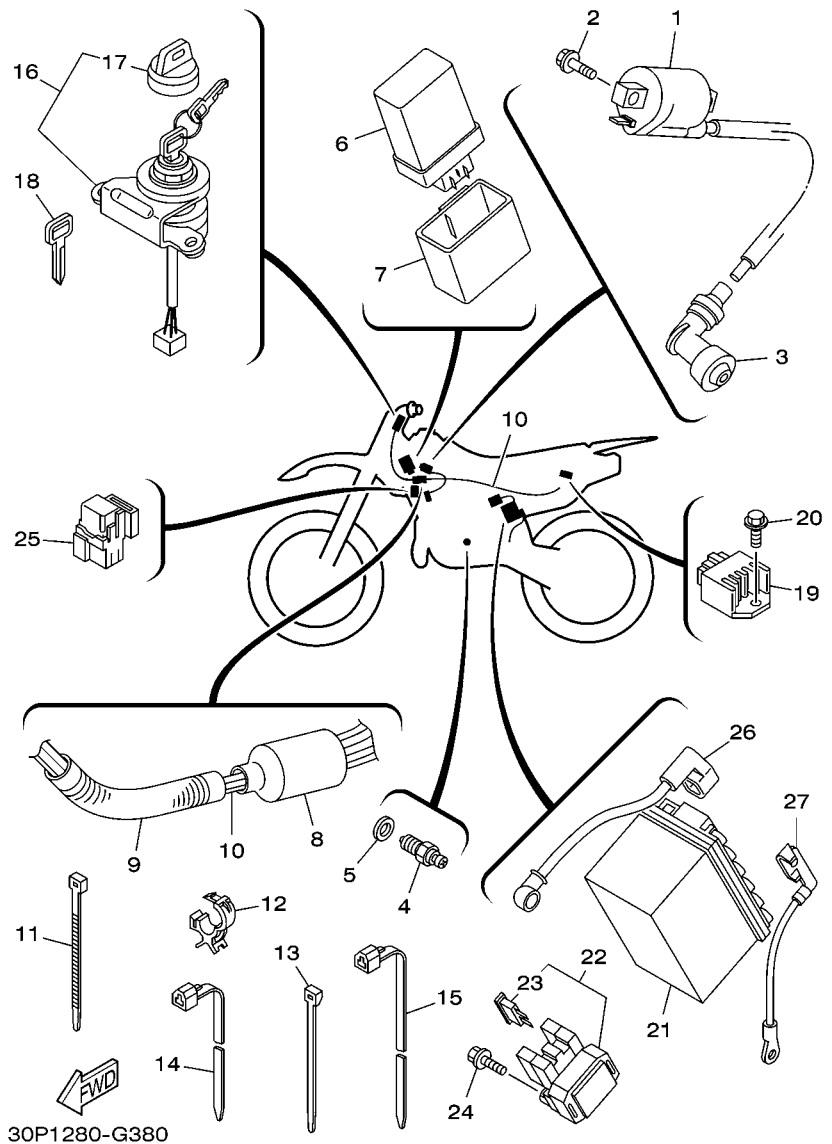
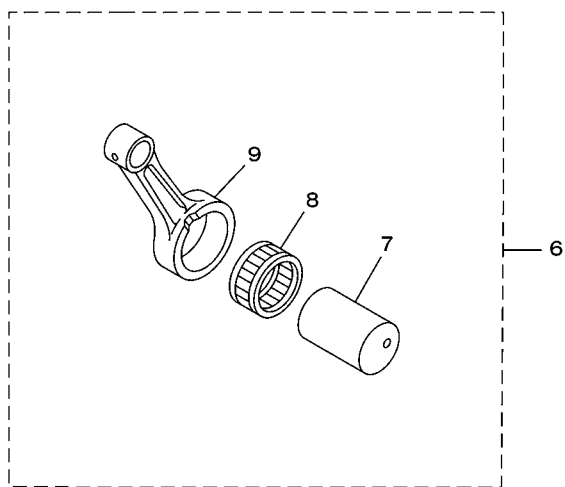
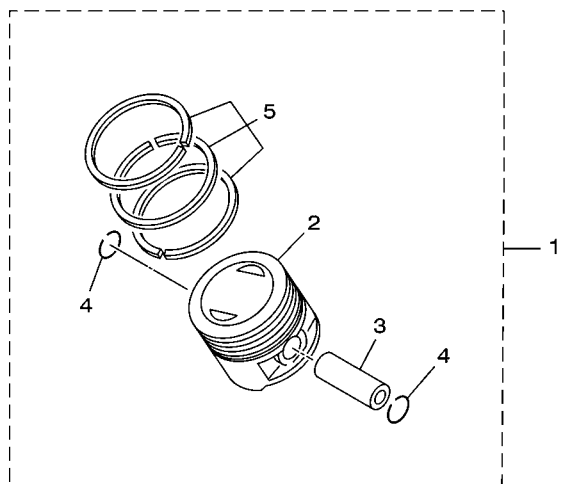


FIG. 38 SISTEMA ELETRICO 1

REF. NO.	No. PEÇA	DESCRIÇÃO	30P7	30P8			OBSERVAÇÕES
27	1B2-H2116-00	FIO NEGATIVO DA BATERIA	1	1			



18D7280-K430

FIG. 39 PECAS OPCIONAIS

REF. NO.	No. PEÇA	DESCRIÇÃO	30P7	30P8			OBSERVAÇÕES
1	1B2-E1630-00-C0	KIT DO PISTAO (STD)	1	1			
2	1B2-E1631-00-C0	.PISTAO (STD)	1	1			
3	5HH-E1633-00	.PINO DO PISTAO	1	1			
4	93450-16068	.ANEL TRAVA	2	2			
5	5RM-E1603-00	.JG. DE ANEIS (STD)	1	1			
6	5RR-11650-00	BIELA COMPLETA	1	1			
7	4LS-11681-01	.PINO DO VIRABREQUIM 1	1	1			
8	93310-6290C	.ROLAMENTO	1	1			
9	4LS-11651-02	.BIELA	1	1			

ÍNDICE NUMÉRICO

No. PEÇA	REF. NO.	No. PEÇA	REF. NO.	No. PEÇA	REF. NO.	No. PEÇA	REF. NO.	No. PEÇA	REF. NO.	No. PEÇA	REF. NO.
2UJ-11133-10	1 - 2	1B2-14348-00	7 - 33	1B2-23111-00	24 - 39	56A-25854-00	32 - 3	5RM-E1603-00	39 - 5	1B2-E5377-00	10 - 3
22F-11134-10	1 - 3	5HP-14450-00	6 - 10	1KT-23114-00	24 - 19	56A-25867-00	32 - 6	5RM-E1605-00	2 - 14	1B2-E5411-00-WN	10 - 1
5HH-11549-10	2 - 4	1B2-14561-00	7 - 3		24 - 41	3SP-25870-01	32 - 1	1B2-E1630-00-C0	39 - 1	1B2-E5418-00-WN	10 - 14
4LS-11607-00	2 - 14	583-14561-00	7 - 21	1L9-23114-00	23 - 7	1B2-25872-00	32 - 9	1B2-E1631-00-C0	2 - 12	1B2-E5421-10-WN	10 - 16
5RR-11650-00	39 - 6	5HP-14565-00	7 - 40		23 - 26	3LC-25885-00	32 - 10		39 - 2	1B2-E5441-00	9 - 11
4LS-11651-02	2 - 10	1B2-14589-00	7 - 6	1B2-2311H-00	24 - 20	56A-25919-00	29 - 9	5HH-E1633-00	2 - 13	5HH-E5451-00	10 - 2
	39 - 9	4BD-14766-00	8 - 6		24 - 42	56A-25919-10	29 - 10		39 - 3	5HH-E5461-00	10 - 17
4LS-11681-01	2 - 8		8 - 11	1B2-23142-00	24 - 21	56A-25926-00	29 - 12	1B2-E1636-00	2 - 12	5VL-E5512-00	12 - 1
	39 - 7		8 - 13		24 - 43	56A-25937-00	29 - 7	1B2-E1638-00	2 - 12	5VL-E5517-00	12 - 5
5HH-12113-00	3 - 5		8 - 19	1L9-23145-00	24 - 16	5R2-25937-00	29 - 6	5VL-E2111-00	3 - 1	5HH-E5521-00	12 - 2
22F-12116-00	3 - 4	1B2-14780-00	8 - 4		24 - 38	1B2-26302-00	31 - 10	5HH-E2121-00	3 - 2	5HH-E5532-00	12 - 3
22F-12117-02	3 - 7	1B2-14787-00	8 - 22	5B6-23145-00	23 - 9	1B2-26331-00	31 - 16	5HH-E2151-00	3 - 8	4FP-E5580-00	12 - 7
22F-12118-01	3 - 6	1B2-14905-00	7 - 5		23 - 28	5HP-26335-00	31 - 15	5VL-E2156-00	3 - 11	5HH-E5598-00	4 - 14
2HX-12119-00	3 - 3	30P-1490J-00	7 - 8		24 - 7	1B2-26341-00	31 - 14	5HH-E2170-20	4 - 1	5LX-E5666-00	11 - 7
22F-12159-00	3 - 9	5HP-14923-00	7 - 26		24 - 29	3FV-28386-00	19 - 11	5VL-E2176-10	4 - 8	5LX-E5671-00	11 - 5
5VL-12210-10	4 - 16	5AP-14933-00	7 - 11	5B6-23146-00	23 - 10	5HH-81940-02	38 - 22	5HH-E2213-00	4 - 17	5HH-E6357-00	13 - 20
16G-13569-00	6 - 2	5AP-14940-00	7 - 13		23 - 29	8DM-81950-00	38 - 25	5HH-E2231-10	4 - 12	1B2-E6381-01	13 - 21
5HP-13586-00	6 - 1	3H1-14962-00	7 - 28		24 - 8	42X-82151-00	38 - 23	5HH-E2241-10	4 - 13	5HH-E7121-20	14 - 3
30P-14101-00	7 - 1	5LW-14994-00	7 - 9		24 - 30	4KJ-82310-10	38 - 1	5VL-E3300-01	5 - 1	5AP-E7131-00	14 - 4
1B2-14103-00	7 - 37	5HP-15620-00	11 - 11	1B2-23153-20	24 - 22	4BP-82370-00	38 - 3	1B2-E3324-00	5 - 11	5HH-E7141-20	14 - 5
5RM-14107-18	7 - 18	5LX-15641-00	11 - 2		24 - 44	5HP-82510-00	38 - 16	5VL-E3325-00	5 - 2	5HH-E7151-20	14 - 2
1B2-1410A-00	7 - 10	5LX-15651-00	11 - 8	3V2-23154-00	23 - 19	1B2-8252U-00	19 - 30	5HH-E3329-00	5 - 6	5HH-E7211-20	14 - 19
1B2-14112-25	7 - 7	5LX-15660-00	11 - 1		23 - 38	3HN-82579-00	38 - 17	5HH-E3411-01	5 - 10	5HH-E7221-20	14 - 14
3F9-14118-00	7 - 45	401-16111-10	13 - 1	1L9-23183-00	23 - 18	5HP-82917-00	36 - 10	5VL-E3451-00	5 - 12	5LX-E7231-10	14 - 15
5K7-14134-00	7 - 27	1B2-16150-00	13 - 5		23 - 37		37 - 10	1B2-E4411-00	6 - 7	5HH-E7241-00	14 - 18
1B2-14141-32	7 - 16	4V0-16154-00	13 - 6	1B2-23183-20	24 - 18	5HP-83976-02	36 - 12	1B2-E4412-20	6 - 8	5HH-E7251-20	14 - 13
5HP-14142-17	7 - 25	598-16321-01	13 - 8		24 - 40	5HP-83976-12	37 - 18	1B2-E4422-00	6 - 9	5LX-E7258-00	14 - 20
1B2-14145-00	7 - 22	1V1-16324-00	13 - 9	1B2-23191-00	23 - 17	5HP-83976-22	36 - 19	1B2-E4436-00	6 - 18	5HH-E7402-30	14 - 12
3H1-14147-00	7 - 29	5AP-16351-00	13 - 10		23 - 36		37 - 17	1B2-E4437-00	6 - 11	5HH-E7411-10	14 - 1
4LS-14147-00	7 - 17	5AP-16356-00	13 - 14		24 - 15	5HP-85510-10	34 - 2	1B2-E443E-10	6 - 24	1B2-E7456-00	14 - 27
5V7-14153-00	7 - 24	1W1-16358-01	13 - 13		24 - 37	5HP-85540-00	38 - 6	1B2-E443E-20	6 - 21	5HH-E7471-00	14 - 10
1B2-1416A-00	7 - 41	5AP-16371-00	13 - 7	1B2-23192-00	23 - 16	1B2-85550-00	34 - 1	1B2-E443G-00	6 - 26	1B2-E8110-00	16 - 9
24W-14184-00	7 - 15	5AP-18101-00	16 - 7		23 - 35	5RR-E1111-10	1 - 1	1B2-E4452-00	6 - 13	1B2-E8112-00	16 - 15
5HH-14185-00	7 - 20	1B2-21717-00	19 - 4		24 - 14	5HH-E1111F-00	4 - 6	1B2-E4452-10	6 - 14	2TY-E8113-00	16 - 10
127-14186-00	7 - 19	2TK-21757-00	19 - 12		24 - 36	5HH-E1161-00	1 - 9	1B2-E4453-00	6 - 12	1B2-E8115-00	16 - 14
4LS-14191-00	7 - 14	1B2-21778-00	19 - 8	5HP-23416-00	22 - 3	1B2-E1166-10	9 - 3	1B2-E4472-00	6 - 23	5HH-E8140-00	16 - 1
1A0-14196-00	7 - 44	4XV-2177L-01	19 - 13	1B2-24110-20	25 - 1	5HH-E1167-00	9 - 2	1B2-E4484-00	6 - 17	23L-E8154-00	16 - 11
31A-14197-00	7 - 38	5B6-21826-10	25 - 22	4X8-24500-10	25 - 24	5HH-E1181-00	1 - 17	5HH-E4613-00	8 - 23		16 - 16
31H-14197-00	7 - 35	5HP-22110-20	21 - 1	4X8-24512-10	25 - 25	5VL-E1185-10	1 - 8	1B2-E4628-00	8 - 5	5HH-E8185-00	15 - 2
5CA-14197-00	7 - 36	22W-22124-00	20 - 22	3AC-24523-00	25 - 28	5HH-E1186-00	1 - 12	1B2-E4628-10	8 - 9	5HH-E8337-00	16 - 2
1B2-14216-00	7 - 4		21 - 22	3AJ-24534-10	25 - 27	5HH-E1310-10-C0	1 - 20	1B2-E4711-20	8 - 1	5VL-E8511-00	15 - 5
5HP-14216-00	7 - 39	5HP-22210-C0	20 - 46	2FJ-24610-10	25 - 21	5HH-E1351-00	1 - 21	1B2-E4758-00	8 - 16	5VL-E8512-00	15 - 6
1HX-14231-17	7 - 43	5HP-22210-F0	21 - 46	3UN-25181-01	27 - 18	5HH-E1400-20	2 - 1	1B2-E479H-00	8 - 10	5VL-E8513-00	15 - 7
620-14231-19	7 - 23	2YK-22216-00	20 - 47		28 - 11	5HH-E1412-20	2 - 3	1B2-E479J-00	8 - 17	5HH-E8531-00	15 - 8
1HX-14231-24	7 - 30		21 - 47	3UN-2580T-00	29 - 3	5HH-E1422-10	2 - 6	5HH-E5150-41	9 - 1	5HH-E8535-00	15 - 9
66E-14251-00	7 - 34	4AA-22259-40	20 - 48	3UN-2582T-00	29 - 1	5HH-E1500-02	2 - 16	5HH-E5191-00	10 - 12	5HH-E8540-10	15 - 1
5HP-14280-00	7 - 12		21 - 48	34X-25845-00	29 - 13	5HH-E1536-00	2 - 7	1B2-E5316-00	10 - 4	1B2-F1110-70	17 - 1
1B2-14293-00	7 - 42	1B2-23111-00	24 - 17	2VN-25852-01	32 - 4	5RM-E1603-00	2 - 14	5HH-E5362-00	10 - 22	1B2-F1110-80	17 - 1

ÍNDICE NUMÉRICO

No. PEÇA	REF. NO.	No. PEÇA	REF. NO.	No. PEÇA	REF. NO.	No. PEÇA	REF. NO.	No. PEÇA	REF. NO.	No. PEÇA	REF. NO.
4VW-F111M-04	17 - 30	1B2-F2178-00	17 - 17	1B2-F3171-00	23 - 23	5HH-F5118-00	28 - 17	1B2-H2115-00	38 - 26	90109-063F7	16 - 3
1B2-F117F-00	17 - 20	5RM-F2178-00	17 - 14		24 - 4	1B2-F5121-00-35	27 - 5	1B2-H2116-00	38 - 27	90109-06577	37 - 13
1B2-F117R-00	17 - 27	1B2-F217A-00	20 - 14		24 - 26	1B2-F513A-00	27 - 12	1B2-H2121-00	19 - 25	90109-06815	16 - 19
30P-F118K-00	18 - 12		21 - 14	4B4-F3181-00	23 - 15	1B2-F5151-00	27 - 11	1B2-H2129-10	19 - 24		29 - 2
1B2-F1268-00	17 - 24	1B2-F217F-00-35	20 - 35		23 - 34	5HH-H2540-02	30 - 8	5HH-H2540-02	38 - 4	90109-06W35	9 - 7
1B2-F1315-00	17 - 9		21 - 35		24 - 13	1B2-F5155-00	27 - 8	19C-H2590-10	38 - 10	90109-06W36	9 - 8
1B2-F1316-10	17 - 4	5RM-F2184-00	17 - 13		24 - 35	1B2-F5304-00	30 - 17	1B2-H2599-00	38 - 8	90109-06W37	9 - 9
1B2-F137W-10	25 - 33	4AN-F2189-00	20 - 28	1B2-F319U-00	22 - 11	1B2-F5304-10	30 - 17	2TY-H2911-00	36 - 1	90109-10689	20 - 24
1B2-F137X-10	25 - 39		21 - 28	1B2-F3319-00	22 - 17	1B2-F5311-00-35	30 - 1		37 - 1		20 - 32
1B2-F139X-00	17 - 29	5RM-F2199-00	20 - 11	1B2-F3340-00-35	23 - 39	1B2-F5321-00-35	30 - 5	1B2-H2913-00	36 - 2		21 - 24
1B2-F1471-00	17 - 22		21 - 11		24 - 45	1B2-F533A-00	30 - 12		37 - 2		21 - 32
1B2-F1485-00	17 - 23	1B2-F2311-00	20 - 42	1B2-F334G-00	23 - 41	5HH-F5355-01	30 - 9	1B2-H2921-00	36 - 11	90110-06W02	1 - 19
1B2-F1511-10	18 - 1		21 - 42		24 - 47	1B2-F5381-00	30 - 25	1B2-H3912-00	36 - 3	90116-06503	1 - 7
30P-F151H-00	18 - 13	1B2-F3102-00	23 - 1	1B2-F3351-00	23 - 5	1B2-F5381-10	30 - 25		37 - 3	90116-10013	30 - 20
1B2-F153E-10	18 - 11	1B2-F3102-20	24 - 1		23 - 24	1B2-F5383-00	30 - 28	1B2-H3922-00	36 - 14	90119-05020	13 - 12
1B2-F1611-20	18 - 4	1B2-F3103-00	23 - 20	1B2-F3351-20	24 - 5	1B2-F5388-00	30 - 30	1B2-H3922-10	37 - 12	90119-05193	23 - 43
1B2-F1639-00	19 - 29	1B2-F3103-20	24 - 23		24 - 27	1B2-F5389-00	30 - 31	4LR-H3945-00	36 - 4		24 - 49
1B2-F1642-00	18 - 9	1B2-F3110-00	23 - 2	1C6-F3389-00	23 - 42	1B2-F5394-00	30 - 18		36 - 15	90119-06018	19 - 6
30P-F1668-01	20 - 44		23 - 21		24 - 48	5RM-F5412-00	30 - 21		37 - 4	90119-06044	6 - 27
30P-F1668-11	21 - 44	1B2-F3110-10	24 - 2	5HH-F3418-00	22 - 7	1B2-F5449-21	30 - 19	1B2-H5546-00	38 - 7	90119-06063	18 - 2
1B2-F1710-00	19 - 1		24 - 24	1B2-F3435-10-35	22 - 8	1B2-F5454-21	30 - 19	3SP-W0041-00	32 - 2	90119-06118	17 - 19
1B2-F1720-00	19 - 7	1L9-F3111-00	23 - 6	3V9-F3441-10-35	22 - 12	1B2-F6111-00-35	31 - 1	3UN-W0045-00	29 - 11	90119-06205	20 - 43
1B2-F1737-00	19 - 14		23 - 25	1B2-F3485-10	22 - 14	1C6-F6241-00	31 - 5	1LR-W0047-00	29 - 5		21 - 43
	19 - 15	1B2-F3126-00	23 - 3	1B2-F3486-00	22 - 15	1C6-F6242-00	31 - 3	51L-W0048-00	29 - 8	90123-08046	36 - 8
1B2-F1746-00	19 - 21	1B2-F3126-10	24 - 3	1B2-F4104-00	25 - 2	1C6-F6243-00	31 - 2	1LR-W0057-00	29 - 4		36 - 18
1B2-F1747-00	19 - 23	3MA-F3129-00	23 - 14	1B2-F4105-00	25 - 8	2TY-F6249-00	31 - 4	4KN-W253E-11	27 - 6		37 - 8
1B2-F1749-00	25 - 35		23 - 33	1B2-F412F-00	25 - 14	1C6-F6281-00	31 - 6		30 - 6	90143-06024	37 - 15
	25 - 41		24 - 12	1B2-F4145-00	25 - 18	1C6-F6282-00	31 - 7	5HH-WE141-20	2 - 2	90149-06011	25 - 30
1B2-F174X-00	19 - 20		24 - 34	1B2-F414H-00	25 - 38	1B2-F6372-00	32 - 8	90101-06W00	27 - 9	90149-06W03	15 - 4
1B2-F174Y-00	19 - 22	1B2-F3136-00	23 - 22		25 - 44	1B2-F7200-00	33 - 1		30 - 10	90153-06803	1 - 5
1B2-F177G-00	19 - 16	1B2-F3136-10	24 - 25	1B2-F414J-00	25 - 45	1B2-F7231-00	33 - 13	90101-08W10	4 - 10	90155-06800	5 - 7
5HH-F178A-00	20 - 45	1B2-F3151-00	23 - 12	1B2-F4173-00	25 - 17	1B2-F7231-10	33 - 13	90101-10805	33 - 21	90159-06182	25 - 36
	21 - 45		23 - 31	2TY-F4181-00	8 - 2	1B2-F7242-00	33 - 2	90105-08002	17 - 11		25 - 42
1B2-F2110-00-35	20 - 1		24 - 10	1B2-F4186-00	25 - 5	5RM-F7261-00	33 - 6	90105-08007	17 - 2	90170-05302	3 - 10
1B2-F2124-00	20 - 16		24 - 32		25 - 11	1B2-F7311-00	33 - 20	90105-08011	17 - 6	90170-06010	37 - 16
	21 - 16	2A6-F3156-00	23 - 8	19C-F4230-00	25 - 46	1B2-F7311-10	33 - 20	90105-08211	29 - 14	90170-06228	16 - 13
5L9-F2128-00	20 - 7		23 - 27	19C-F4230-10	25 - 46	1B2-F7411-00	33 - 25	90105-084A1	17 - 5	90170-10206	30 - 22
	21 - 7		24 - 6	19C-F4250-00	25 - 47	1B2-F7421-00	33 - 26	90105-08724	1 - 14	90170-12060	13 - 18
1B2-F2129-00	20 - 17		24 - 28	19C-F4250-10	25 - 47	1B2-F811G-00	6 - 16	90105-08846	17 - 10	90175-06013	33 - 19
	21 - 17	1E7-F3157-00	23 - 11	1B2-F470F-10	26 - 2	30P-F8199-W3	17 - 31	90105-08893	8 - 30	90179-08148	36 - 9
4AN-F2129-00	20 - 27		23 - 30	1B2-F4770-20	26 - 1	1B2-F8415-00	25 - 20	90105-10304	23 - 40		36 - 17
	20 - 37		24 - 9	1B2-F4849-00	17 - 28	1B2-H1800-00	35 - 1		24 - 46		37 - 9
	21 - 27		24 - 31	1B2-F5104-00	27 - 13	7CP-H1801-00	35 - 2	90105-10392	20 - 39	90179-08820	8 - 28
	21 - 37	1B2-F3166-00	23 - 13	1B2-F5104-10	28 - 6	4FP-H1828-01	35 - 4		21 - 39	90179-12248	2 - 19
1B2-F2141-00	20 - 2		23 - 32	1B2-F5111-00-35	27 - 1	4FP-H182L-00	35 - 5	90105-12019	21 - 18	90179-12813	11 - 12
	21 - 2		24 - 11	1B2-F5111-10-35	28 - 1	1B2-H183G-00	35 - 7	90105-12030	20 - 49		13 - 4
1B2-F2151-00	20 - 8		24 - 33	1B2-F5118-00	28 - 15	5HH-H1960-00	38 - 19		21 - 49	90179-22412	22 - 10
1B2-F2151-10	21 - 8	1B2-F3171-00	23 - 4	2TY-F5118-00	27 - 22	1B2-H2100-00	38 - 21	90105-12660	20 - 18	90179-25W22	22 - 6

ÍNDICE NUMÉRICO

No. PEÇA	REF. NO.	No. PEÇA	REF. NO.	No. PEÇA	REF. NO.	No. PEÇA	REF. NO.	No. PEÇA	REF. NO.	No. PEÇA	REF. NO.
90179-25W23	22 - 4	90201-127J6	16 - 18	90387-07023	18 - 7	90468-20196	33 - 9	93102-20143	14 - 24	94207-19W28	28 - 8
90183-04047	8 - 12	90201-177G4	11 - 9	90387-10003	33 - 22	90468-26048	11 - 3	93106-18800	28 - 4	94209-14W26	30 - 14
	8 - 18		14 - 21	90387-1001B	18 - 6	90480-01558	19 - 5	93106-20809	27 - 4	94209-16W30	30 - 14
90183-06800	19 - 26	90201-20266	14 - 6		19 - 3		19 - 9		30 - 4	94307-17W19	27 - 16
90185-06W10	36 - 5	90201-20272	14 - 22	90387-105G9	20 - 38	90480-13398	19 - 10	93109-16800	20 - 30	94307-19W21	28 - 9
	36 - 16	90201-202L3	11 - 4		21 - 38	90480-18549	25 - 4		21 - 30	94309-14W20	30 - 15
	37 - 5	90201-25290	12 - 6	90387-106G0	20 - 23		25 - 10	93109-20014	11 - 13	94309-16W22	30 - 15
	37 - 14	90202-05193	25 - 29		20 - 31	90501-061G2	37 - 11	93210-06667	31 - 11	94414-17805	27 - 17
90185-08169	17 - 3	90202-26142	22 - 5		21 - 23	90501-10245	33 - 17	93210-11001	2 - 17	94414-19800	28 - 10
	17 - 12	90206-06090	8 - 7		21 - 31	90501-204A0	13 - 11	93210-11453	4 - 3	94416-14803	30 - 16
90185-10002	8 - 27		8 - 14	90387-10W66	25 - 34	90506-15260	27 - 7	93210-14800	10 - 9	94416-16803	30 - 16
90185-10037	33 - 23		8 - 20		25 - 40		30 - 7	93210-19123	10 - 23	94581-97116	30 - 23
90185-10120	20 - 26	90206-14001	33 - 8	90387-12005	28 - 16	90506-16372	33 - 10	93210-30800	6 - 4	94581-97122	30 - 23
	20 - 34	90208-07052	5 - 5	90387-12096	27 - 21	90506-35809	33 - 24	93210-32800	10 - 11	94582-18090	4 - 11
	20 - 40	90209-06187	18 - 3	90387-12670	30 - 29	90508-14352	33 - 3	93210-44800	1 - 13	94681-97001	30 - 24
	21 - 26	90214-19002	14 - 16	90387-126F8	28 - 14	90508-16W13	13 - 22	93210-55669	35 - 3	94700-00834	1 - 16
	21 - 34	90215-12211	13 - 17	90387-16804	4 - 4	90508-26667	11 - 6	93210-57800	1 - 22	9502M-06008	38 - 24
	21 - 40	90240-06804	33 - 14	90387-22660	31 - 9	90508-284A7	33 - 30	93210-79200	1 - 10	9502M-06012	38 - 20
90201-06071	25 - 6	90240-10117	33 - 27	90389-12002	20 - 6	90508-28777	33 - 29	93306-001X1	28 - 3	9502M-06016	4 - 18
	25 - 12	90249-12008	33 - 18		21 - 6	90508-32W15	16 - 5	93306-002Y5	4 - 5	9502M-06020	1 - 11
90201-064H0	18 - 10	90267-40804	6 - 19	90401-10814	32 - 12	90560-12138	27 - 3	93306-003X0	4 - 2	9502M-06025	32 - 7
	19 - 19	90269-07076	25 - 37	90430-06817	1 - 6	90560-12170	30 - 2	93306-201X3	14 - 8		35 - 8
90201-07641	5 - 4		25 - 43		4 - 19	90560-12257	28 - 2	93306-203XD	14 - 25	9502M-06035	10 - 6
90201-08326	4 - 9	90280-03045	2 - 20	90430-09809	38 - 5	90890-56001	38 - 18	93306-203YG	14 - 9		10 - 20
90201-08609	1 - 15	90282-05001	13 - 2	90430-12227	5 - 9	90890-56002	38 - 18	93306-204X8	14 - 23	9502M-06045	10 - 7
90201-086P8	17 - 8	90340-12097	5 - 8	90445-10007	25 - 31	91314-06012	8 - 3	93306-205YW	2 - 21		10 - 21
90201-08753	17 - 15	90340-14W06	10 - 8	90447-19004	38 - 9	9131M-05010	14 - 28	93306-205YX	2 - 5	9502M-08012	17 - 16
90201-087A9	8 - 29	90340-32W07	10 - 10	90450-44062	6 - 6	9131M-05020	36 - 13	93306-252YA	2 - 15	9502M-08035	22 - 9
90201-10118	32 - 11	90380-16109	20 - 21	90450-60803	21 - 52	9131M-06012	4 - 7	93306-301YX	27 - 2		22 - 13
90201-10135	33 - 7		21 - 21	90460-46206	6 - 28	9131M-06014	34 - 4	93306-301YY	30 - 3	95307-06600	13 - 16
90201-101J1	8 - 26	90383-16023	20 - 29	90462-08813	9 - 12	9131M-06016	22 - 18	93310-6290C	2 - 9	9530L-06700	16 - 12
90201-10430	20 - 25		20 - 36	90464-07003	31 - 13	9131M-06020	6 - 5		39 - 8	9530M-06700	33 - 12
	20 - 33		21 - 29	90464-13003	25 - 23	9131M-06025	34 - 3	93332-00079	22 - 1	9530N-06600	27 - 10
	20 - 41		21 - 36	90464-13073	38 - 15	9131M-08016	12 - 8	93399-99949	22 - 2		30 - 11
	21 - 25	90384-18190	20 - 15	90464-13077	38 - 14	91380-06035	10 - 19	93410-20809	14 - 7	9560M-06200	8 - 24
	21 - 33		21 - 15	90464-15192	9 - 5	91401-20012	33 - 5	93410-22039	14 - 17	9560M-12200	30 - 26
	21 - 41	90386-18099	20 - 5		38 - 12		33 - 16	93440-10109	1 - 4	95617-08100	17 - 7
90201-120E8	2 - 18		21 - 5	90465-08041	10 - 26	91401-25015	33 - 28	93450-16068	2 - 11	95617-12100	20 - 3
90201-122H1	13 - 3	90387-06178	19 - 18	90465-08043	10 - 25	91701-06022	33 - 4		39 - 4		20 - 20
90201-124G9	20 - 4	90387-061U9	19 - 28	90465-13152	38 - 13	92907-06200	13 - 15	93503-16802	13 - 19		20 - 50
	20 - 19	90387-062X0	20 - 10	90465-13275	25 - 19	9290L-06200	33 - 15	93604-10011	15 - 3		21 - 3
	20 - 51		21 - 10		38 - 11	9290M-04200	6 - 20	93608-30839	16 - 8		21 - 20
	21 - 4	90387-064X4	18 - 5	90465-14242	22 - 17	9290M-05100	36 - 7	93822-13213	14 - 26		21 - 50
	21 - 19		19 - 2	90467-09W06	25 - 32		37 - 7	94107-17W23	27 - 14		27 - 20
	21 - 51	90387-06681	17 - 26	90467-10819	6 - 3	93101-10800	10 - 24	94107-19W27	28 - 7		28 - 13
90201-126A7	30 - 27	90387-06737	20 - 13	90467-13800	9 - 4	93101-12173	16 - 4	94109-14W25	30 - 13	9580M-06012	22 - 18
90201-12749	27 - 19		21 - 13	90467-14015	6 - 25	93102-12224	13 - 23	94109-16W29	30 - 13	9580M-06016	17 - 25
	28 - 12	90387-067K6	17 - 18	90467-15012	6 - 22	93102-18803	28 - 5	94207-17W24	27 - 15		18 - 8

ÍNDICE NUMÉRICO

No. PEÇA	REF. NO.	No. PEÇA	REF. NO.	No. PEÇA	REF. NO.	No. PEÇA	REF. NO.	No. PEÇA	REF. NO.
9580M-06016	19 - 27								
	20 - 12								
9580M-06020	4 - 15								
	19 - 17								
	20 - 9								
	21 - 12								
	26 - 3								
9580M-06025	21 - 9								
9581M-06016	10 - 15								
9581M-10040	8 - 25								
9582M-06012	22 - 16								
	25 - 3								
	25 - 9								
9582M-06020	16 - 17								
9582M-06030	25 - 7								
	25 - 13								
95880-06016	38 - 2								
9700M-06016	33 - 11								
9750M-05510	31 - 12								
97601-05108	35 - 6								
97607-03106	7 - 31								
97607-04114	7 - 2								
9770M-50520	6 - 15								
98507-03008	25 - 26								
98507-04006	7 - 32								
9851M-05020	31 - 8								
	36 - 6								
	37 - 6								
9851M-06010	10 - 13								
9851M-06012	12 - 4								
9851M-06014	14 - 11								
98706-04012	32 - 5								
9870M-06020	25 - 15								
98904-06010	17 - 21								
9890M-06016	25 - 16								
98980-06008	8 - 8								
	8 - 15								
	8 - 21								
99001-10600	16 - 6								
99002-05600	5 - 3								
99009-17400	11 - 10								
99009-20500	13 - 24								
99530-10114	1 - 18								
	9 - 6								
	9 - 10								
	10 - 5								
	10 - 18								